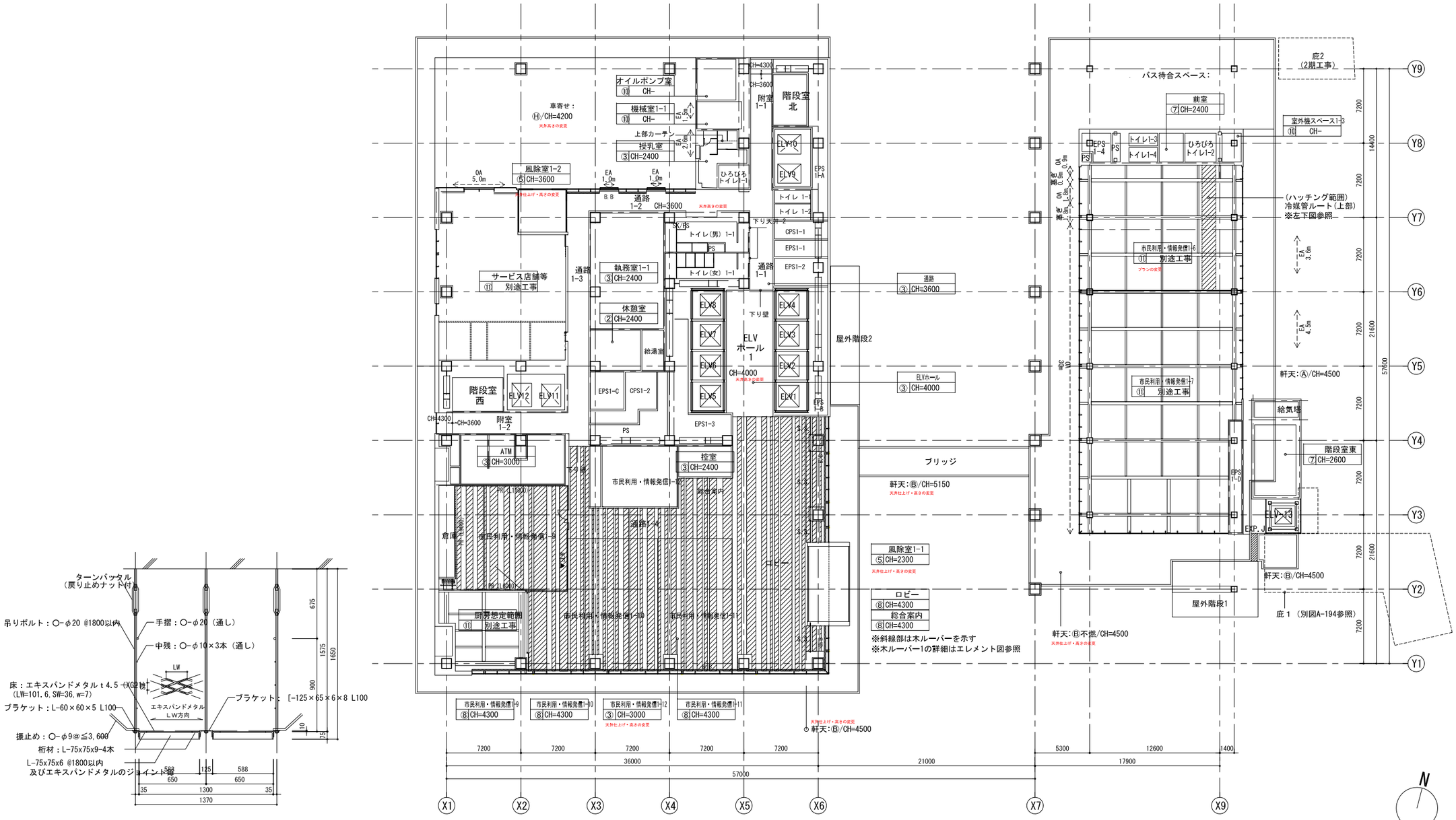

冷媒管ルート部詳細図

A1:1/20
A3:1/40

1階天井伏図

天井開口補強リスト（下記サイズは開口の大きさを示す、空調吹出口等に関する各階合計数量をA-143で示す）											
天井点検口			照明器具			雑　※括弧なし数量は高層棟内部、括弧ありは低層棟内部の区分に属する合計数量を示す。					
1F			1F			1F					
サイズ	数量	区分	サイズ	数量	区分	サイズ	数量	区分	サイズ	数量	区分
450×450	14	低層棟内部	1275×190	18	高層棟内部	550×450	1		1700×650	-	
	21	高層棟内部				800×450	2		900×900	1	
600×600	14	低層棟内部				250×250	2				
	121	高層棟内部				300×300	2・(3)				
	11	低層棟外部				400×400	-				
	39	高層棟外部				800×600	-				
						1000×650	2				
						1200×650	1				

仕上凡例			
①	ビニルクロス	⑪	スケルトン（内装等別途工事）
②	化粧石膏ボード	⑫	グラスウールボード
③	石膏ボードの上岩綿吸音板（白）	⑬	石膏ボード素地
④	石膏ボードの上岩綿吸音板（黒）	Ⓐ	木板張り
⑤	石膏ボードの上EP-Si	Ⓑ	アルミ複合板
⑥	石膏ボードの上グラスウールボード	Ⓒ	RC打ち放し
⑦	アルミスパンドレル	Ⓓ	PCa
⑧	木ルーバー	Ⓔ	アルミパネル
⑨	特殊エレメント	Ⓕ	アルミパンチングパネル
⑩	あらわし	Ⓖ	鋼製足場板　溶融亜鉛メッキ
⑭	石膏ボードの上 EP	Ⓗ	ケイカル板t8+t8 EP-G

記号凡例	
図中表記例	室名 / 天井高さ / 左記仕上凡例No
B.B.	ブラインドボックス
L**	ピクチャーレールの位置を示す
	天井点検口(600×600)
H**	固定/可動垂壁のH寸法を示す
	排煙口手動開放装置を示す
	自然排煙箇所を示す
	チャンバーボックス長さ (ﾁｬﾝﾊﾞｰﾎﾞｯｸｽ詳細は、D-208、D-91に示す)

特記事項

※1　図中の番号は　エレメント図番号に準ずる。
※2　通路（附室含）は特記なき限りCH=4300とし、仕上は凡例④適用とする
※3　EVホールは特記なき限りCH=4300（附室含）とし、仕上は凡例④適用とする
※4　倉庫は特記なき限りCH=2700とし、仕上は凡例②適用とする
※5　トイレは特記なき限りCH=2400とし、仕上は凡例③適用とする
※6　給湯室は特記なき限りCH=2400とし、仕上は凡例⑤適用とする
※7　天井面の着色（橙色）プロットは照明等の設備機器（別途工事）参考位置を示す
※8　スクリーンBOXはSOP仕上げとする

特記事項

石本建築事務所・千葉学建築計画事務所設計共同企業体 株式会社石本建築事務所　一級建築士事務所 東京都知事登録 第 793 号 東京オフィス管理建築士　一級建築士 大臣登録 第341994号 中山 貴	仙台市都市整備局公共建築住宅部営繕課	工事名称	仙台市役所本庁舎整備第１期 建築工事	設計番号	—
	設計年月日	令和 5年　月　日	図面名称 1階天井伏図	縮尺 A1:1/200 A3:1/400	図面番号 A — 134