

# あおば

青葉区のお知らせ

**青葉区役所** 〒980-8701 青葉区上杉1丁目5-1  
 ☎225・7211(代) FAX222・7119 (総務課)  
 戸籍住民課仙台駅前サービスセンター ☎223・5255  
**宮城総合支所** 〒989-3125 青葉区下愛子字観音堂5  
 ☎392・2111(代) FAX392・2228 (総務課)  
 吉成証明発行センター ☎279・1526  
 大沢証明発行センター ☎394・2239  
 大倉証明発行センター ☎393・2251  
 ■未掲載のファクス番号を確認したい場合は、青葉区役所総務課FAX222・7119、宮城総合支所総務課FAX392・2228へお問い合わせください

青葉区のみち情報は、青葉区公式Facebookページでもお伝えしています。  
<https://www.facebook.com/sendashiaobaku>

お知らせの見方 申 申し込み 問 問い合わせ 申・問 申し込み・問い合わせ ・料金の記載のないものは無料です・来庁の際は公共交通機関をご利用ください

青葉区の人口 男/150,683人 女/159,673人 計/310,356人 158,414世帯 3月1日現在(平成27年国勢調査速報値を基準に推計)

日時	会場
4/15(金)	宮城保健センター
4/7(木)・13(水)・14(木)	青葉区役所3階
13:00~15:00	

**全 子どものこころの相談室**  
 震災等による子どもの心身の不安やストレスについて、臨床心理士が相談に応じます。  
 ●日時 4月27日(水)午後1時半~4時半 ●会場 青葉区役所2階 ●予約制  
 申電話で青葉区家庭健康課 ☎225・7211 (内線6780)

**全 こころの健康相談**  
 落ち込んでやる気が出ない、眠れない、アルコールの問題がある、物忘れが多くなったなど、本人や家族、高齢の方の様子の変化に悩んでいませんか。精神科医などが相談に応じます。

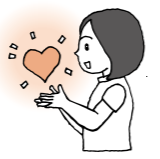

**指定避難所の解除**  
 国見小学校と貝森小学校の統合に伴い、貝森小学校の指定避難所の指定を解除しました。  
 問 危機管理室減災推進課 ☎214・3048

**青 健康相談**  
 健康診断で治療の必要はないものの、血圧や血糖値、コレステロール値が高いと言われた方、禁煙したい方、自分に合った生活改善の方法を見付けてみませんか。保健師・栄養士・歯科衛生士が相談に応じます。  
 ●日時 4月27日(水)午前9時半~10時半、10時半~11時半 ●会場 青葉区役所2階 ●予約制  
 申電話で青葉区家庭健康課 ☎225・7211 (内線6785)

## その他のお知らせ

### 無料市民相談(特別相談)をご利用ください

生活上の問題について、専門的な知識を持った相談員が相談に応じます。相談内容などの秘密は厳守しますので、お気軽にお越しください。

相談種別	日時	会場	相談員
法律(予約制)	毎週月曜日および※第1・3金曜日 10:00~15:00	青葉区役所4階	弁護士
	※第1月曜日 10:00~15:00	宮城総合支所	
税務	※第3火曜日(12~3月は第1・3火曜日) 13:00~16:00	青葉区役所4階	税理士
	※第4火曜日 13:00~16:00	宮城総合支所	
登記・行政手続	※第1水曜日 13:00~16:00	青葉区役所4階	司法書士 土地家屋調査士 行政書士
宅地・建物	※第2・4火曜日 10:00~15:00	青葉区役所4階	宅地建物取引士
人権	第2・4水曜日 10:00~15:00	青葉区役所4階	人権擁護委員
	第2・4木曜日 10:00~15:00	青葉区役所4階	
行政	第2水曜日 10:00~15:00	宮城総合支所	行政相談委員
	第2水曜日 10:00~15:00	宮城総合支所	
交通事故	毎週月~金曜日 9:00~16:00	市役所本庁舎1階	専門相談員

●法律相談のみ予約制です。その他の相談は直接会場へお越しください  
 ●※印の相談日が祝休日に当たる場合は、翌週の同じ曜日に振り替えになります  
 ●相談時間は正午~午後1時を除きます  
 申・問電話で青葉区区民生活課 ☎225・7211 (内線6146~6149)、宮城総合支所まちづくり推進課 ☎392・2111 (内線5146)

### 移動図書館の日程

期日	駐車場所	駐車時間
4/12 4/26	中山台一丁目公園(イベント公園)	10:00~10:30
	南吉成二丁目公園	10:45~11:15
	水の森市民センター	14:00~14:30
	北仙台コミュニティ・センター	14:40~15:10
4/19	みやぎ生協台原店	9:50~10:30
	県営桜ヶ丘住宅集会所西側	10:55~11:25
	高野原三丁目公園	14:00~14:30
	県営折立住宅5号棟前	14:50~15:20
	大倉小学校体育館前	10:00~10:30
	特別養護老人ホーム思行園	10:50~11:10
4/6 4/20	南吉成五丁目公園	14:00~14:30
	中山吉成二丁目公園(東公園)	14:45~15:15
	養護老人ホーム吉成苑	10:00~10:30
	川平三丁目西公園	10:50~11:20
4/13 4/27	大沢小学校体育館前	10:20~10:50
	みやぎ台集会所	11:00~11:30
4/14 4/28	桜ヶ丘七丁目公園	10:00~10:30
	双葉ヶ丘一丁目ふたば駐車場	10:50~11:20
	作並小学校	14:05~14:35
4/9 4/23	上愛子小学校	14:50~15:20
	中山市民センター	10:00~10:40
	貝ヶ森市民センター	10:50~11:20
	広瀬の杜花の広場	14:00~14:30
	吉成証明発行センター	10:00~10:30
4/16 4/30	国見ヶ丘三丁目集会所	10:45~11:15
	西勝山公園東	14:00~14:30

●雨天等中止  
 問市民図書館 ☎261・1585

**全 BCG接種**  
 対象 1歳の誕生日の前日まで(標準的な接種は、生後5カ月~7カ月)の乳児 ●持ち物 母子健康手帳・別冊の予防票(記入の上、切り離してお持ちください) ●生ワクチンの予防接種をした日の翌日から27日以上、また不活化ワクチン(四種混合等)の予防接種をした日の翌日から6日以上の間隔を空けて受けてください ●直接会場へ(予約不要) ●お住まいの区以外の区役所等でも接種できます

日時	会場
4/18(月) 14:00~15:00	青葉区役所2階
4/12(水) 9:30~10:00	宮城保健センター

**保健**  
 宮城総合支所管内の方  
 右記以外の方  
 青葉区内全域の方  
 ●マークによって対象となる方が異なります

次の地区は宮城総合支所管内です。お間違えのないようご注意ください。

吉成・南吉成・吉成台・中山吉成・中山台・国見ヶ丘・郷六・栗生

**全 妊婦歯科健康診査**  
 妊婦の方を対象に、歯科健診と歯磨きの練習を行います。

日時	会場
4/19(水) 13:30~15:00	宮城保健センター
4/18(月) 13:00~15:30	青葉区役所2階

●持ち物 母子健康手帳・歯ブラシ ●予約制



**宮 ひろせあかちゃんくらぶ 産後交流会**  
 初めての子育てについて話し合ってみませんか。お子さんも一緒に参加できます。  
 ●日時 4月21日(水)午前10時~11時半 ●会場 宮城保健センター ●対象 生後2~8カ月の乳児がいる、初めて子育てをする保護者 ●持ち物 母子健康手帳・バスタオル ●予約制  
 申電話で宮城総合支所保健福祉課 ☎392・2111 (内線5247)

**全 離乳食教室**  
 離乳食の進め方や調理のポイント、乳児の歯についてのお話を聞いてみませんか。お子さんと一緒に参加ください。  
 ●青葉区役所2階 ●日時 4月26日(火)午後1時半~3時半 ●対象 平成27年10月生まれの乳児と保護者25組

### 宮町通線に自転車レーンおよび矢羽根表示ができました

市道宮町通線の東六番丁小学校前から仙山線東照宮前踏切手前までの区間で、3月1日から、自転車レーン(自転車専用通行帯)および矢羽根表示の使用を開始しました。

自転車は青色のレーンや矢羽根表示の上を、自動車等と同じ方向に通行してください。また、自転車レーンと異なり、矢羽根表示の部分は、原動機付自転車や自動車も通行できる区間ですので、それぞれが交通ルールを守り、安全に通行するようお願いいたします。

◎自転車通行のルール

- ・自転車は車道の左側通行が原則です
- ・例外的に13歳未満の方や70歳以上の方などが自転車での通行を認められている歩道でも、歩行者が優先です。歩道を通行する際は車道寄りを徐行してください

問青葉区区民生活課 ☎225・7211 (内線6143)



矢羽根表示の部分は自動車等も通行する(写真上)ので安全確認を

交通指導隊員募集



小学校通学路での児童の安全通行の保護や、歩行者や自転車利用者に対する交通指導、イベント時の交通安全全誘導など、地域の交通安全を支える交通指導隊員(特に仙台駅前・五橋・東二番丁地区および上杉・木町・中山・川平・西勝山・小松島地区で活動できる方)を、随時募集しています。

●対象＝市内にお住まいか通勤している20歳～64歳の方で長期間にわたって活動できる方若干名(選考・面接あり) ●手当など詳しくはお問い合わせいただくか、区ホームページの募集要領をご覧ください

●申履歴書(写真貼付)を郵送または直接〒980-8701(住所記入不要)青葉区区民生活課 ☎225・7211(内線6144)

三三情報

宮城労働局総合労働相談コーナー  
労働者(学生アルバイトを含む)と事業主とのトラブルの未然防止、または紛争の迅速な解決を図るため、情報提供や相談、助言などを実施しています

／問 仙台総合労働相談コーナー  
☎299・9075、宮城労働局総合労働相談コーナー ☎299・8834

春の子ども読書フェスティバル (市民図書館、広瀬図書館の催し)

4月23日は「子ども読書の日」、4月23日～5月12日は「こどもの読書週間」です。これにちなみ、区内の各図書館では、子どもが読書に親しめるよう、さまざまな催しを行います。ぜひご参加ください。

市民図書館 ☎261・1585

- ◆おはなし会 (直接会場へ)
  - 日時＝4月6日・13日・20日の各水曜日午後3時～3時半 ●会場＝市民図書館2階おはなしのへや ●内容＝絵本の読み聞かせ、紙芝居など ●対象＝幼児～小学校低学年
- ◆おはなしパーク (直接会場へ)
  - 日時＝4月16日(土)午後3時～3時半 ●会場＝せんだいメディアテーク2階会議室 ●内容＝絵本の読み聞かせ、紙芝居など ●対象＝幼児～小学校低学年20人[先着]
- ◆おはなしぴよぴよ (直接会場へ)
  - 日時＝4月27日(水)午前10時10分～10時40分(イ)午前10時50分～11時10分(ウ)午前11時20分～11時40分 ●会場＝せんだいメディアテーク2階会議室 ●内容＝わらべ歌、絵本の読み聞かせ、紙芝居など ●対象＝(ア)2・3歳児と保護者20組(イ)(ウ)4カ月～1歳児と保護者各15組 [いずれも先着]
- ◆子どもの本の展示会
  - 期間＝4月19日(火)～5月25日(水) ●会場＝市民図書館2階 ●内容＝市立図書館発行の子どもの本の広報誌「BOOK TREE」で昨年紹介した本を展示します
- ◆読書の木 花いっぱいになあーれ
  - 期間＝4月19日(火)～5月25日(水) ●会場＝市民図書館2階 ●内容＝本を借りた子どもたちに、本の帯で作った花を「読書の木」に貼ってもらい、読書の花を咲かせます
- ◆特別おはなし会 (直接会場へ)
  - 日時＝4月27日(水)午後3時～3時45分 ●会場＝せんだいメディアテーク2階会議室 ●内容＝絵本の読み聞



- かせ、紙芝居など ●対象＝幼児～小学校低学年20人[先着]
- ◆小学生図書館探検
  - 日時＝4月29日(祝)午前10時10分～11時、午前11時20分～午後0時10分 ●会場＝市民図書館 ●内容＝書庫の見学など ●対象＝小学生と保護者各10組[先着]
- 申当日午前9時50分から直接2階児童書コーナー入口(10時以降は2階児童書カウンターへ)



広瀬図書館 ☎392・8421

- ◆おはなし会 (直接会場へ)
  - 日時＝4月6日(水)・13日(水)・20日(水)、5月4日(祝)午後3時～3時半 ●内容＝絵本の読み聞かせ、紙芝居、手遊びなど ●対象＝幼児～小学校低学年
- ◆おはなしふたば (直接会場へ)
  - 日時＝4月13日(水)・20日(水)午前10時半～10時50分 ●内容＝絵本の読み聞かせ、紙芝居、手遊びなど ●対象＝0～2歳の乳幼児と保護者
- ◆読書の木 花いっぱいになあーれ
  - 期間＝4月19日(火)～5月25日(水) ●内容＝本を借りた子どもたちに、本の帯で作った花を「読書の木」に貼ってもらい、読書の花を咲かせます
- ◆子どもの本の展示会
  - 期間＝4月29日(祝)～5月25日(水) ●内容＝「こんな本あります!」をテーマに絵本を展示します
- ◆子ども読書の日特別おはなし会 (直接会場へ)
  - 日時＝4月27日(水)午後3時～3時40分 ●内容＝絵本の読み聞かせ、紙芝居、手遊びなど ●対象＝幼児～小学校低学年

広瀬図書館に引き続き指定管理者制度を導入します

4月1日から広瀬図書館の指定管理者として、丸善雄松堂株式会社が図書館の運営管理を行います。土・日曜日、祝休日の開館時間は1時間延長され、午前10時から午後6時までとなります。  
問 市民図書館 ☎261・1585