

令和6年度 事業計画書(案)

1. 事業の概要

事業の名称	生出地区地域交通試験運行Ⅱ事業	
運営主体	名称	生出地区交通検討会
	所在地	仙台市太白区
	代表者	会長 山田 勝三郎
	説明	生出地区交通検討会は、地域の8町内会が中心となって、乗合タクシー事業の運営のために設立した団体である、定期的に役員が集まり、試験運行の実施や利用促進企画等について検討を行っている。
運行事業者	名称	KM仙台タクシー株式会社
	所在地	仙台市太白区茂庭字人来田西 143-17
	代表者	代表取締役 佐々木 昌二
事業の概要	運行形態	乗合タクシー（区域運行型）
	運行開始	令和6年4月1日（令和7年3月31日まで）
	事業許可	道路運送法 第4条
	使用車両	小型乗用車(セダン 定員5名) 1台（常用車） 小型乗用車(セダン 定員5名) 3台（予備車）
	運行区域	【別紙1】参照
	運行回数	通常便：平日 7回/日 ※12月31日～1月3日, 予約がない場合は運休
	運行時刻	【別紙2】参照
	利用人数	994人
	運賃設定	<ul style="list-style-type: none"> ・一般運賃（現金又は回数券） <li style="padding-left: 20px;">同一エリア内 200円（回数券2枚） <li style="padding-left: 20px;">茂庭エリア⇄赤石エリア・人来田エリア 500円（回数券5枚） <li style="padding-left: 20px;">赤石エリア⇄人来田エリア 1,000円（回数券10枚） ・70歳以上・障害者等運賃（現金又は回数券）： <li style="padding-left: 20px;">同一エリア内 100円（回数券1枚） <li style="padding-left: 20px;">茂庭エリア⇄赤石エリア・人来田エリア 100円（回数券1枚） <li style="padding-left: 20px;">赤石エリア⇄人来田エリア 200円（回数券2枚） <p>※一般運賃・70歳以上・障害者等運賃共通の 100円区間回数券10枚つづりを1,000円で販売する</p> <p>※仙台市民以外は70歳以上・障害者等の方においても一般運賃とする。</p>

	収支計画	【別紙3】参照
運行する地域の概要	仙台市太白区生出地区(一部地域を除く) 約1,100世帯、人口約2,400人	
主な利用目的	<ul style="list-style-type: none"> ・ 生出地区の市民センター、診療所及び買い物等の利用 ・ 市内中心部等への買物、所用等 (生出中学校前等にて路線バス等に乗り換え) ・ その他の通勤、通院及び買い物の利用 	
これまでの経緯等	<ul style="list-style-type: none"> ・ 令和3年2月 生出地区地域交通運営検討会設立 ・ 令和4年10月 試験運行I開始(令和5年3月末まで) ・ 令和5年10月 試験運行I(2回目)開始(令和6年3月末まで) 	
地域における協議・検討の状況	令和3年2月以降、生出地区にあった交通の検討を進め、令和5年12月13日開催の検討会において、令和6年度の事業計画(案)を決定した。	
事前確認事項	<ul style="list-style-type: none"> 令和6年1月12日 交通管理者(宮城県警察本部交通規制課) 支障なし 令和6年1月17日 道路管理者(太白区道路課) 支障なし 令和6年1月18日 宮城県タクシー協会 支障なし 令和6年1月18日 国土交通省東北運輸局宮城運輸支局 支障なし 令和6年1月22日 仙台市交通局 支障なし 令和6年1月24日 宮城交通株式会社 支障なし 	

運行経路図

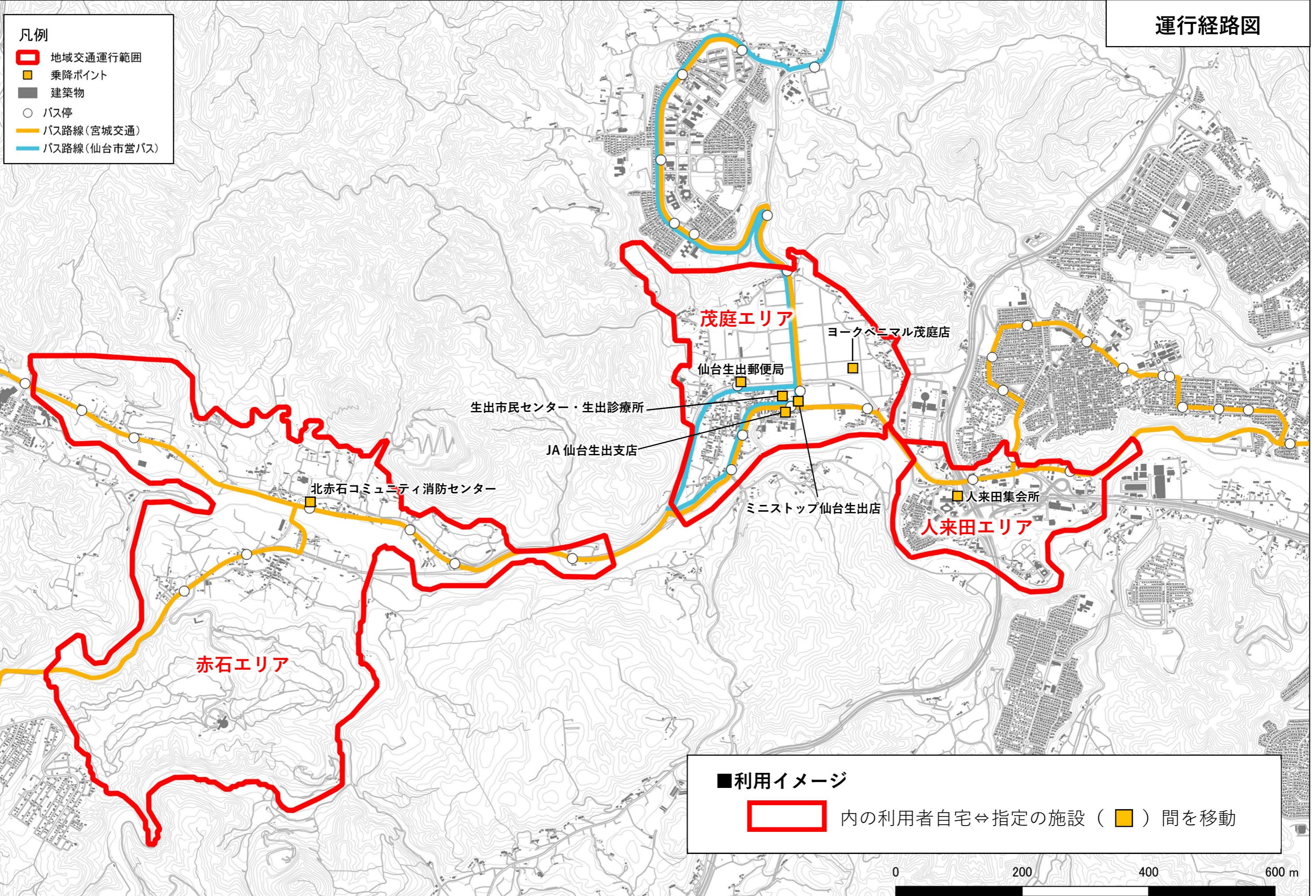

- 凡例
- 地域交通運行範囲
 - 乗降ポイント
 - 建築物
 - バス停
 - バス路線(宮城交通)
 - バス路線(仙台市営バス)

■利用イメージ

内の利用者自宅⇄指定の施設 () 間を移動



便	運行時刻
1	7:30～8:00
2	9:30～10:00
3	10:30～11:00
4	11:30～12:00
5	12:30～13:00
6	13:30～14:00
7	14:30～15:00

※土・日・祝日及び、年末年始（12/31～1/3）は運休

令和6年度 生出地区地域交通試験運行Ⅱ事業 収支計画書

令和6年4月1日から令和7年3月31日まで

収入					
項目	運賃	利用人数	合計	備考	
運賃収入	一般運賃（同一エリア内）	200	0	0	試験運行Ⅰの6ヵ月実績（R4.10～R5.3）を基準として12ヵ月運行することを想定して算出
	一般運賃(赤石、人来田エリア⇄茂庭エリア)	500	30	15,000	
	一般運賃(赤石エリア⇄人来田エリア)	1,000	0	0	
	70歳以上・障害者等運賃（同一エリア内）	100	246	24,600	
	70歳以上・障害者等運賃（赤石、人来田エリア⇄茂庭エリア）	100	668	66,800	
	70歳以上・障害者等運賃（赤石エリア⇄人来田エリア）	200	0	0	
	元気乗り乗り割引への市補助（同一エリア内）	100	286	28,600	
	元気乗り乗り割引への市補助（赤石、人来田エリア⇄茂庭エリア）	400	678	271,200	
	元気乗り乗り割引への市補助（赤石エリア⇄人来田エリア）	800	0	0	
	割引運賃に対するその他の収入	1,000	8	8,000	
小計			414,200	…①	

補助金	地域交通乗り乗り事業に基づく運行経費の補助	2,127,800	
小計		2,127,800	

補助金	地域交通乗り乗り事業に基づくその他経費の補助	270,000	※初期費用に対する市の補助（上限30万円で実費分）
小計		270,000	

合計	2,812,000
----	-----------

支出					
項目	単価	数量	金額	備考	
運行経費	運行委託料 通常便	4,100	620	2,542,000	試験運行Ⅰの総稼働便数310便(6ヵ月実績)
	運行委託料 追走便	4,100	0	0	運行事業見積価格
小計			2,542,000	…②	

初期費用	リーフレット作成費	100	1700	170,000	A3
	ポスター作成費	2,000	50	100,000	B3
小計			270,000		

合計	2,812,000
----	-----------

収支率(運賃収入/運行経費)	16.3%	…①/②
----------------	-------	------