

令和5年度 事業計画書(案)

1. 事業の概要

事業の名称	生出地区地域交通試験運行Ⅰ事業	
運営主体	名称	生出地区交通検討会
	所在地	仙台市太白区
	代表者	会長 山田 勝三郎
	説明	生出地区交通検討会は、地域の8町内会が中心となって、乗合タクシー事業の運営のために設立した団体である、定期的に役員が集まり、試験運行の実施や利用促進企画等について検討を行っている。
運行事業者	名称	KM仙台タクシー株式会社
	所在地	仙台市太白区茂庭字人來田西143-17
	代表者	代表取締役 佐々木 昌二
事業の概要	運行形態	乗合タクシー（区域運行型）
	運行開始	令和5年10月2日
	事業許可	道路運送法 第4条
	使用車両	小型乗用車(セダン 定員5名) 1台(常用車) 小型乗用車(セダン 定員5名) 3台(予備車)
	運行区域	【別紙1】参照
	運行回数	通常便：平日7回/日 ※12月31日～1月3日, 予約がない場合は運休
	運行時刻	【別紙2】参照
	利用人数	547人(約10%増見込み) ※昨年は497人が利用
	運賃設定	<ul style="list-style-type: none"> ・一般運賃(現金又は回数券) 同一エリア内 200円(回数券2枚) 茂庭エリア⇄赤石エリア・人來田エリア 500円(回数券5枚) 赤石エリア⇄人來田エリア 1,000円(回数券10枚) ・70歳以上・障害者等運賃(現金又は回数券)： 同一エリア内 100円(回数券1枚) 茂庭エリア⇄赤石エリア・人來田エリア 100円(回数券1枚) 赤石エリア⇄人來田エリア 200円(回数券2枚) <p>※一般運賃・70歳以上・障害者等運賃共通の 100円区間回数券10枚つづりを1,000円で販売する ※仙台市民以外は70歳以上・障害者等の方においても一般運賃とする。</p>

	収支計画	【別紙3】参照
運行する地域の概要	仙台市太白区生出地区(一部地域を除く) 約1,100世帯、人口約2,400人	
主な利用目的	<ul style="list-style-type: none"> ・ 生出地区の市民センター、診療所及び買い物等の利用 ・ 市内中心部等への買物、所用等 (生出中学校前等にて路線バス等に乗り換え) ・ その他の通勤、通院及び買い物の利用 	
これまでの経緯等	<ul style="list-style-type: none"> ・ 令和3年2月 生出地区地域交通運営検討会設立 ・ 令和4年10月 試験運行I開始 (R5.3末まで) 	
地域における協議・検討の状況	令和3年2月以降、生出地区にあった交通の検討を進め、令和5年7月11日開催の検討会において、令和5年度の事業計画(案)を決定した。	
事前確認事項	<ul style="list-style-type: none"> 令和5年7月21日 交通管理者 (宮城県警察本部交通規制課) 令和5年7月24日 道路管理者 (太白区道路課) 令和5年8月2日 宮城県タクシー協会 令和5年8月4日 国土交通省東北運輸局宮城運輸支局 令和5年8月4日 仙台市交通局 令和5年8月10日 宮城交通株式会社 	

運行経路図

凡例

- 地域交通運行範囲
- 乗降可能施設
- 建築物
- バス停
- バス路線

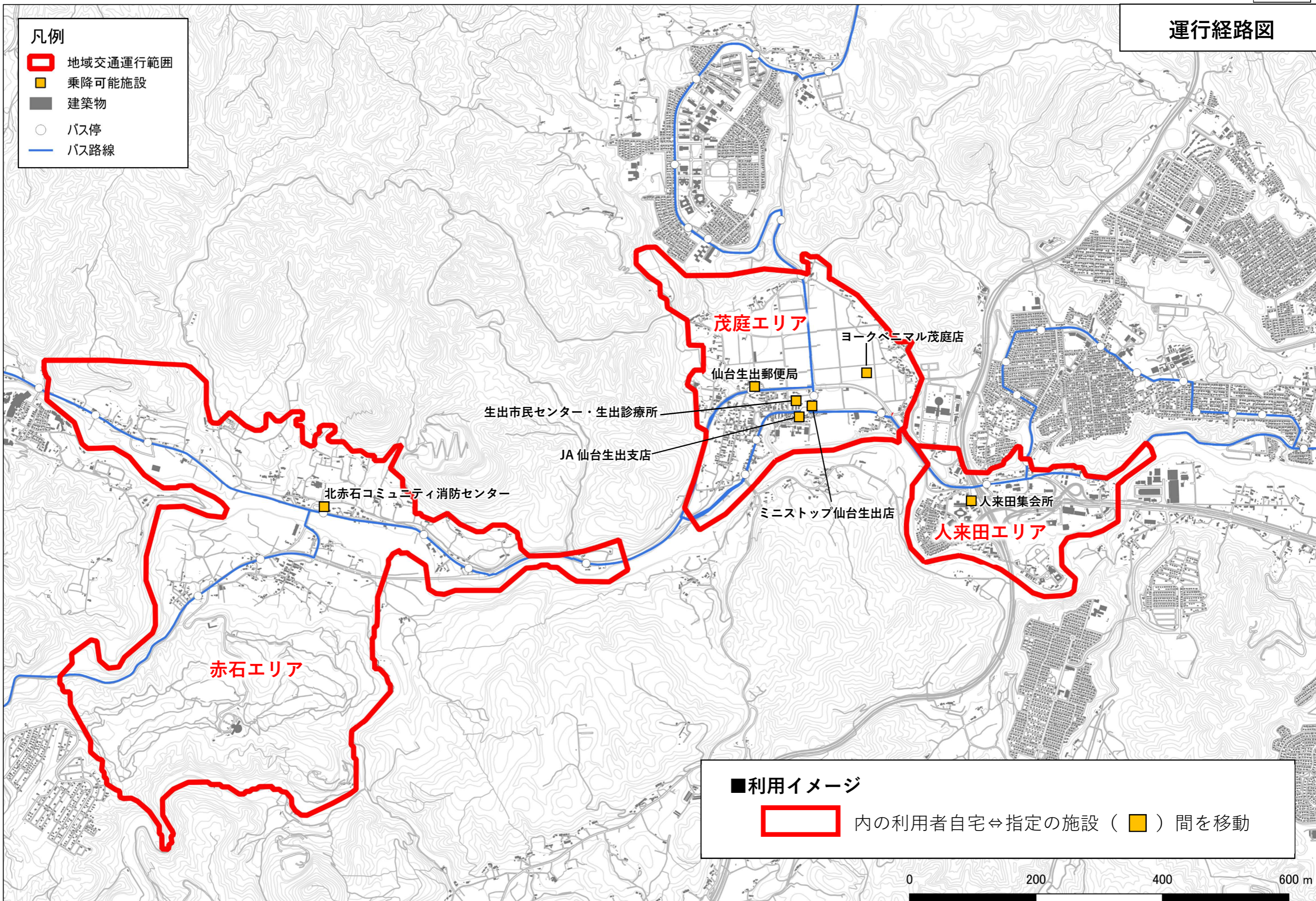

運行時刻表

別紙 2

便	運行時刻
1	7:30～8:00
2	9:30～10:00
3	10:30～11:00
4	11:30～12:00
5	12:30～13:00
6	13:30～14:00
7	14:30～15:00

※土・日・祝日及び、年末年始（12/31～1/3）は運休

令和5年度 生出地区地域交通試験運行 I (2回目)事業 収支計画書

令和5年10月2日から令和6年3月29日まで

収入					
項目	運賃	利用人数	合計	備考	
運賃収入	一般運賃(同一エリア内)	200	0	0	昨年度実績を基に10%増を想定して算出
	一般運賃(赤石、人来田エリア⇄茂庭エリア)	500	17	8,250	
	一般運賃(赤石エリア⇄人来田エリア)	1,000	0	0	
	70歳以上・障害者等運賃(同一エリア内)	100	158	15,840	
	70歳以上・障害者等運賃(赤石、人来田エリア⇄茂庭エリア)	100	372	37,180	
	70歳以上・障害者等運賃(赤石エリア⇄人来田エリア)	200	0	0	
	元気乗り乗り割引への市補助(同一エリア内)	100	158	15,840	
	元気乗り乗り割引への市補助(赤石、人来田エリア⇄茂庭エリア)	400	372	148,720	
	元気乗り乗り割引への市補助(赤石エリア⇄人来田エリア)	800	0	0	
	割引運賃に対するその他の収入	1,000	4	4,000	
小計			229,830	…①	

補助金	地域交通乗り乗り事業に基づく運行経費の補助	1,168,270	
小計		1,168,270	

補助金	地域交通乗り乗り事業に基づくその他経費の補助	300,000	※初期費用に対する市の補助(上限30万円で実費分)
小計		300,000	

合計		1,698,100	
----	--	-----------	--

支出					
項目	単価	数量	金額	備考	
運行経費	運行委託料 通常便	4,100	341	1,398,100	昨年度総稼働便数310便の10%増見込み(341便)
	運行委託料 追走便	4,100	0	0	運行事業見積価格
小計			1,398,100	…②	

初期費用	ポスター作成費	2,000	50	100,000	B3
	リーフレット作成費	100	1700	170,000	A3
	車両マグネット作成費	10,000	3	30,000	6枚
小計			300,000		

合計		1,698,100	
----	--	-----------	--

収支率(運賃収入/運行経費)	16.4%	…①/②
----------------	-------	------