

記号凡例	
T	縦樋 特記無き場合200φ(外部)・200φ(内部)
T1・TD1	縦樋 アルミ製165φ TD: 鉄製中継ドレイン
T2・TD2	縦樋 アルミ製114φ TD: 鉄製中継ドレイン
T3・TD3	縦樋 アルミ製89φ TD: 鉄製中継ドレイン
RD1	鉄製縦引ドレインH(特注) (既製品)特記無き場合200φ
RD2	鉄製縦引ドレインH(特注) (既製品) 150φ
RD3	鉄製縦引ドレインH(特注) (既製品) 100φ
RD3	鉄製縦引ドレインH(特注) (既製品) 75φ
←OF	オーバーフロー管 特記なき限り50φ
→	雨水排水管横引き
甲T受	樋受石 (横走り部は@600設置)

図中表記例	
壁下地凡例No	LW1 + A 壁仕上凡例No
FL***	仕上レベル
FL***	スラブレベル
□	OAフロアを示す
▨	鋼製床を示す
□	ECP
□	ALC
□	RC

壁下地凡例	
LW0	一般間仕切壁(1枚張)
LW1	一般間仕切壁
LW1-H	+ (上下張共スラブまで)
LW1-Si	+ (遮音)
LW2	一般間仕切壁(シーリング石膏ボード仕様)
LW2-H	+ (上下張共スラブまで)
LW2-Si	+ (遮音)
LW3	一般間仕切壁(不燃1)
LW3-H	+ (上下張共スラブまで)
LW3-Si	+ (遮音)

仕上凡例	
LW4	一般間仕切壁(不燃2)
LW4-H	+ (上下張共スラブまで)
LW4-Si	+ (遮音)
LW5	耐火間仕切壁1 FP60NP-0448 (両面)
LW6	耐火間仕切壁2 FP60NP-0007 (片面)
LW7	耐火間仕切壁3 FP60NP-0448 (両面+遮音)
LW8	一般間仕切壁 (外壁廻り)
LW9	ケイカル板+耐火被覆
RW	コンクリート打放し仕上げ
PT1	パーティション (天井まで)
PT2	パーティション (欄間開放)
PT3	パーティション (遮音)

仕上凡例	
A	ビニルクロス
B	化粧ケイカル板
C	EP-Si
D	化粧鋼板
E	天然木縁付化粧板
F	織物クロス
G	グラスウールボード
H	内装壁タイル
I	フッ素樹脂クリア塗装
J	大小幅板張り 杉角材
K	石こうボード素地
L	左官仕上
M	室内石貼り

特記事項

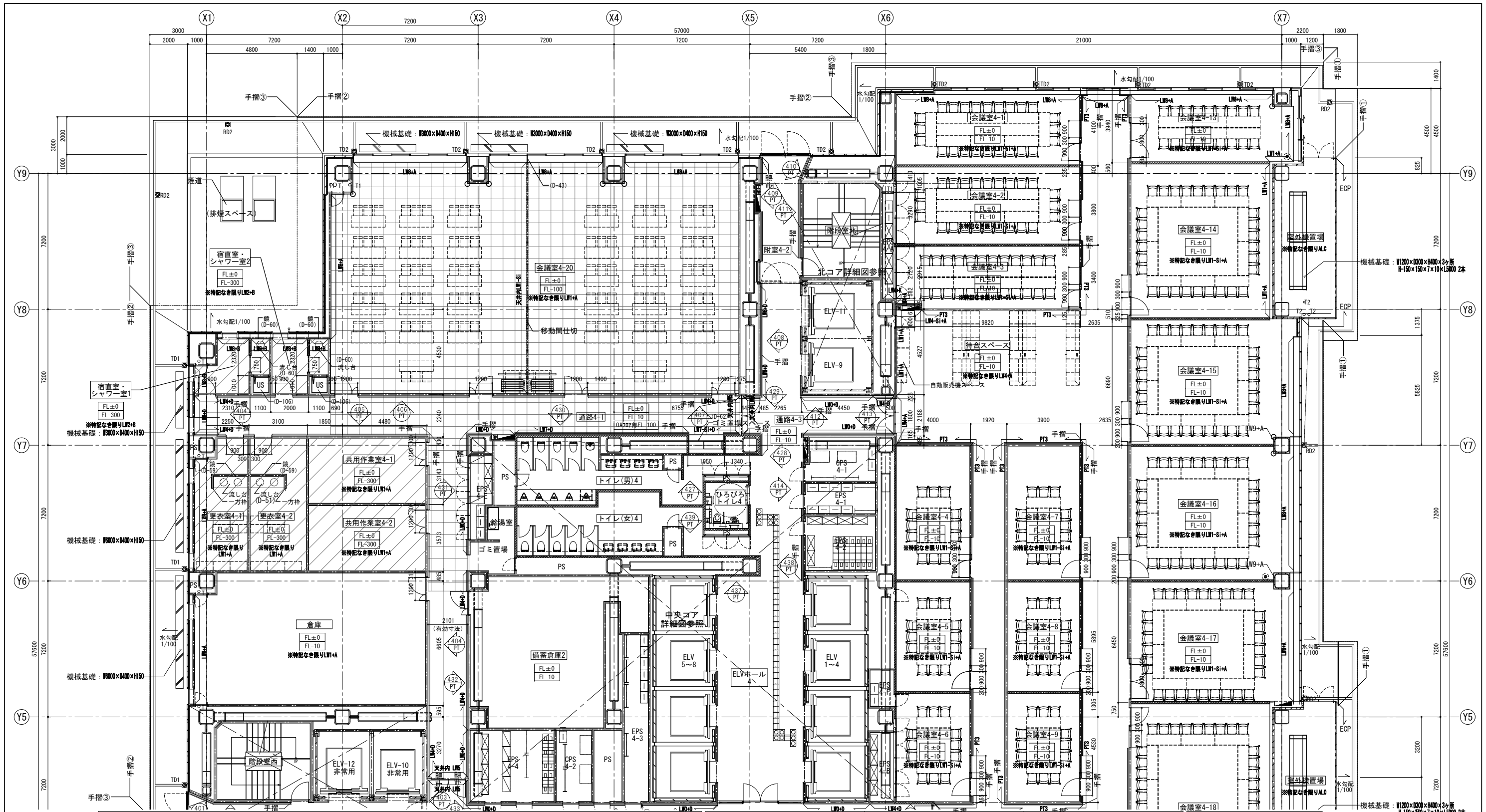

記号凡例		自動扉	
T	縦樋 特記無き場合200φ(外部)・200φ(内部)	☑	雨水・排水樋
T1・TD1	縦樋 アルミ製165φ TD: 鉄製中継ドレイン	☑	屋内消火栓消火器併設型(別途工事)
T2・TD2	縦樋 アルミ製114φ TD: 鉄製中継ドレイン	☑	屋内消火栓消火器送水口併設型(別途工事)
T3・TD3	縦樋 アルミ製89φ TD: 鉄製中継ドレイン	☑	消火器ボックス(別途工事)
RD	鉄製縦引ドレインH特77φ(既製品)特記無き場合200φ	☑	消火器スタンド(別途工事)
RD1	鉄製縦引ドレインH特77φ(既製品) 150φ	☑	注意喚起ブロック
RD2	鉄製縦引ドレインH特77φ(既製品) 100φ	○	コーナーガード(仕様はメーカーリストによる)
RD3	鉄製縦引ドレインH特77φ(既製品) 75φ	☑	ステンレス製タラップ
←OF	オーバーフロー管 特記なき限り50φ	☑	化粧蓋付マンホール(防臭タイプ) 600角SUSタラップ付
→L	雨水排水管横引き	☑	鉄製マンホール 600φ(防臭タイプ) SUSタラップ付
甲T受	樋受石(横走り部はφ600設置)	—	丸環

備考
 ※間仕切壁とサッシの取り合いはStPL1.6加工SOPとする
 ※防火区画に隣接する天井内建具上部はLW5またはLW6を見込む
 ※EPS・PS・CPSは、特記なき限りLW0+Kとする。
 ※欄凡例右記の※マークは足元にて雨水開放を示す。

図中表記例

壁下地凡例
 LW1 + A 壁仕上凡例No

仕上凡例
 FL*** 仕上レベル
 FL*** スラブレベル

OAフロアを示す
 鋼製床を示す
 ECP
 ALC
 RC

壁下地凡例

LW0	一般間仕切壁(1枚張)
LW1	一般間仕切壁
LW1-H	+ (上下張共スラブまで)
LW1-S1	+ (遮音)
LW2	一般間仕切壁(シーリング石膏ボード仕様)
LW2-H	+ (上下張共スラブまで)
LW2-S1	+ (遮音)
LW3	一般間仕切壁(不燃1)
LW3-H	+ (上下張共スラブまで)
LW3-S1	+ (遮音)

LW4	一般間仕切壁(不燃2)
LW4-H	+ (上下張共スラブまで)
LW4-S1	+ (遮音)
LW5	耐火間仕切壁1 FP60NP-0448 (両面)
LW6	耐火間仕切壁2 FP60NP-0007 (片面)
LW7	耐火間仕切壁3 FP60NP-0448 (両面+遮音)
LW8	一般間仕切壁 (外壁廻り)
LW9	ケイカル板+耐火被覆
RW	コンクリート打放し仕上げ
PT1	パーティション (天井まで)
PT2	パーティション (欄間開放)
PT3	パーティション (遮音)

仕上凡例

A	ビニルクロス
B	化粧ケイカル板
C	EP-Si
D	化粧鋼板
E	天然木縁張り化粧板
F	織物クロス
G	グラスウールボード
H	内装壁タイル
I	フッ素樹脂クリア塗装
J	大小幅張り 杉角材
K	石こうボード素地
L	左官仕上
M	室内石貼り

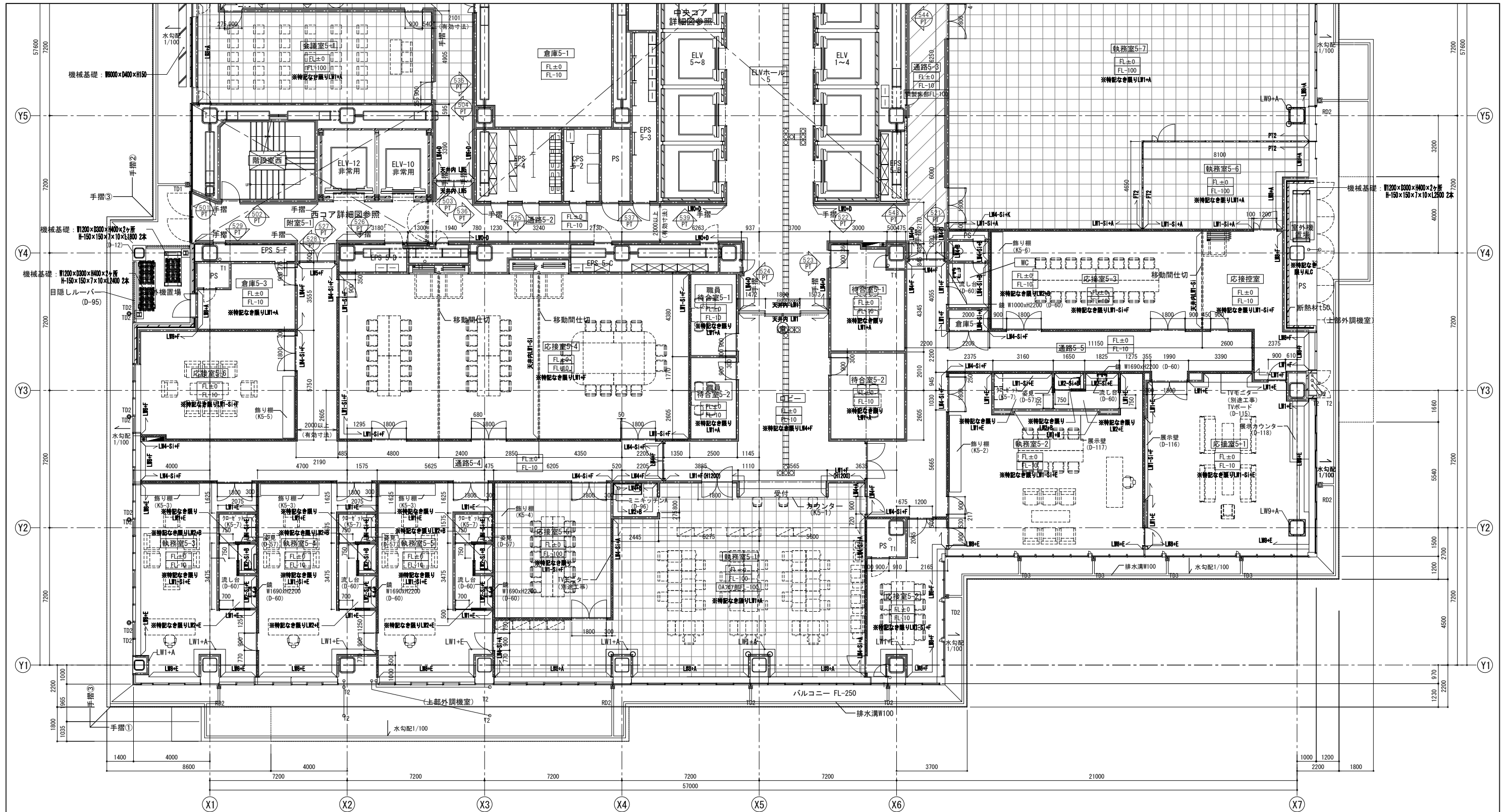

記号凡例	
T	縦樋 特記無き場合200φ(外部)・200φ(内部)
T1・TD1	縦樋 アルミ製165φ TD: + 鋼鉄製中継ドレイン
T2・TD2	縦樋 アルミ製114φ TD: + 鋼鉄製中継ドレイン
T3・TD3	縦樋 アルミ製89φ TD: + 鋼鉄製中継ドレイン
RD1	鋼鉄製縦引ドレイン N特仕 (既製品)特記無き場合200φ
RD2	鋼鉄製縦引ドレイン N特仕 (既製品) 150φ
RD3	鋼鉄製縦引ドレイン N特仕 (既製品) 100φ
RD3	鋼鉄製縦引ドレイン N特仕 (既製品) 75φ
←OF	オーバーフロー管 特記なき限り50φ
→	雨水排水管横引き
甲T受	樋受石 (横走り部はφ600設置)

自動扉	
☒	雨水・排水溝
☒	屋内消火栓消火器併設型 (別途工事)
☒	屋内消火栓消火器送水口併設型 (別途工事)
☒	消火器ボックス (別途工事)
☒	消火器スタンド (別途工事)
☒	注意喚起ブロック
○	コーナーガード (仕様はメーカーリストによる)
□	ステンレス製タラップ
☒	化粧蓋付マンホール (防臭タイプ) 600角SUSタラップ付
○	鋼鉄製マンホール 600φ (防臭タイプ) SUSタラップ付
●	丸環

壁下地凡例	
☐	壁下地凡例No
LW1 + A	壁仕上凡例No
FL***	仕上レベル
FL***	スラブレベル
☐	OAフロアを示す
☐	鋼製床を示す
☐	ECP
☐	ALC
☐	RC

仕上凡例	
LW0	一般間仕切壁 (1枚張)
LW1	一般間仕切壁
LW1-H	+ (上下張共スラブまで)
LW1-S1	+ (遮音)
LW2	一般間仕切壁 (シーリング石膏ボード仕様)
LW2-H	+ (上下張共スラブまで)
LW2-S1	+ (遮音)
LW3	一般間仕切壁 (不燃1)
LW3-H	+ (上下張共スラブまで)
LW3-S1	+ (遮音)
LW4	一般間仕切壁 (不燃2)
LW4-H	+ (上下張共スラブまで)
LW4-S1	+ (遮音)
LW5	耐火間仕切壁1 FP60NP-0448 (両面)
LW6	耐火間仕切壁2 FP60NP-0007 (片面)
LW7	耐火間仕切壁3 FP60NP-0448 (両面+遮音)
LW8	一般間仕切壁 (外壁張り)
LW9	ケイカル板+耐火被覆
RW	コンクリート打放し仕上げ
PT1	パーティション (天井まで)
PT2	パーティション (欄間開放)
PT3	パーティション (遮音)

仕上凡例	
A	ビニルクロス
B	化粧ケイカル板
C	EP-S1
D	化粧鋼板
E	天然木膝付化粧板
F	織物クロス
G	グラスウールボード
H	内装壁タイル
I	フッ素樹脂クリア塗装
J	大小幅板張り 杉角材
K	石こうボード素地
L	左官仕上
M	室内石貼り

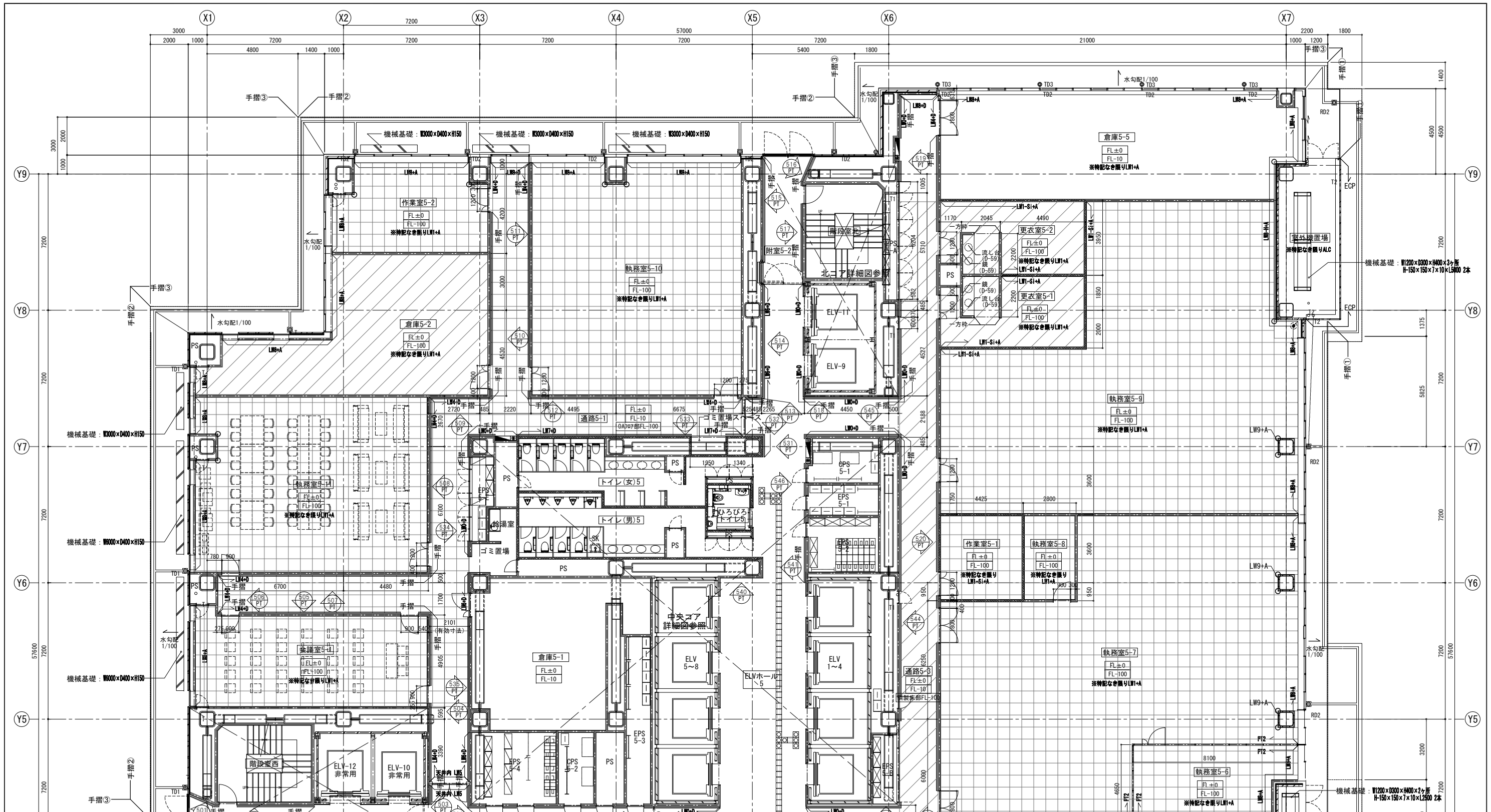

記号凡例		自動扉	
T	縦横 特記無き場合200φ(外部)・200φ(内部)	☑	雨水・排水桝
T1・TD1	縦横 アルミ製165φ TD: 鉄製中継ドレイン	☑	屋内消火栓消火器併設型(別途工事)
T2・TD2	縦横 アルミ製114φ TD: 鉄製中継ドレイン	☑	屋内消火栓消火器送水口併設型(別途工事)
T3・TD3	縦横 アルミ製89φ TD: 鉄製中継ドレイン	☑	消火器ボックス(別途工事)
RD	鉄製縦引ドレイン N特仕(既製品)特記無き場合200φ	☑	消火器スタンド(別途工事)
RD1	鉄製縦引ドレイン N特仕(既製品) 150φ	☑	注意喚起ブロック
RD2	鉄製縦引ドレイン N特仕(既製品) 100φ	○	コーナーガード(仕様はメーカーリストによる)
RD3	鉄製縦引ドレイン N特仕(既製品) 75φ	□	ステンレス製タラップ
←OF	オーバーフロー管 特記なき限り50φ	□	化粧蓋付マンホール(防臭タイプ) 600角SUSタラップ付
→	雨水排水管横引き	☑	鉄製マンホール 600φ(防臭タイプ) SUSタラップ付
甲T受	樋受石(横走り部はφ600設置)	○	丸環

備考
 ※間仕切壁とサッシの取り合いはStPL1.6加工SOPとする
 ※防火区画に隣接する天井内建具上部はLW5またはLW6を見込む
 ※EPS・PS・CPSは、特記なき限りLW0+Kとする。
 ※欄凡例右記の※マークは足元にて雨水開放を示す。

図中表記例		壁下地凡例	
□	壁下地凡例No	LW0	一般間仕切壁(1枚張)
□	LW1 + A	LW1	一般間仕切壁
□	A	LW1-H	+ (上下張共スラブまで)
□	FL***	LW1-Si	+ (遮音)
□	FL***	LW2	一般間仕切壁(シーリング石膏ボード仕様)
□	FL***	LW2-H	+ (上下張共スラブまで)
□	FL***	LW2-Si	+ (遮音)
□	FL***	LW3	一般間仕切壁(不燃1)
□	FL***	LW3-H	+ (上下張共スラブまで)
□	FL***	LW3-Si	+ (遮音)
□	FL***	LW4	一般間仕切壁(不燃2)
□	FL***	LW4-H	+ (上下張共スラブまで)
□	FL***	LW4-Si	+ (遮音)
□	FL***	LW5	耐火間仕切壁1 FP060NP-0448 (両面)
□	FL***	LW6	耐火間仕切壁2 FP060NP-0007 (片面)
□	FL***	LW7	耐火間仕切壁3 FP060NP-0448 (両面+遮音)
□	FL***	LW8	一般間仕切壁(外壁張り)
□	FL***	LW9	ケイカル板+耐火被覆
□	FL***	RW	コンクリート打放し仕上げ
□	FL***	PT1	パーティション (天井まで)
□	FL***	PT2	パーティション (欄間開放)
□	FL***	PT3	パーティション (遮音)
□	FL***	OAフロア	OAフロアを示す
□	鋼製床	鋼製床を示す	
□	ECP	ECPを示す	
□	ALC	ALCを示す	
□	RC	RCを示す	

仕上凡例	
A	ビニルクロス
B	化粧ケイカル板
C	EP-Si
D	化粧鋼板
E	天然木練付化粧板
F	織物クロス
G	グラスウールボード
H	内装壁タイル
I	フッ素樹脂クリア塗装
J	大小幅板張り 杉角材
K	石こうボード素地
L	左官仕上
M	室内石貼り

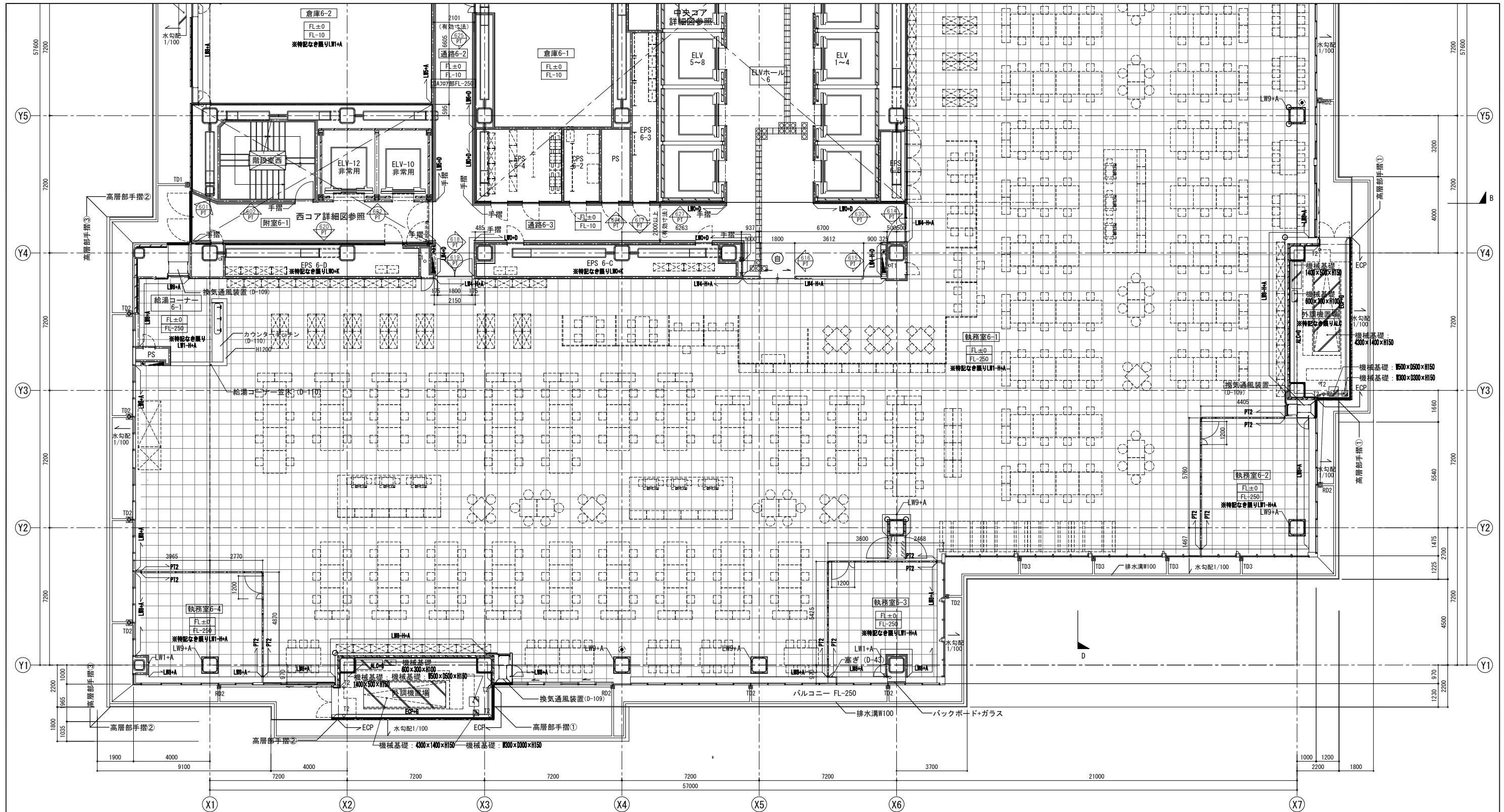

記号凡例	
T	縦樋 特記無き場合200φ(外部)・200φ(内部)
T1・TD1	縦樋 アルミ製165φ TD: 鉄製中継ドレイン
T2・TD2	縦樋 アルミ製114φ TD: 鉄製中継ドレイン
T3・TD3	縦樋 アルミ製89φ TD: 鉄製中継ドレイン
RD1	鉄製縦引ドレイン N特仕 (既製品) 特記無き場合200φ
RD2	鉄製縦引ドレイン N特仕 (既製品) 150φ
RD3	鉄製縦引ドレイン N特仕 (既製品) 100φ
RD3	鉄製縦引ドレイン N特仕 (既製品) 75φ
←OF	オーバーフロー管 特記なき限り50φ
→	雨水排水管横引き
甲T受	樋受石 (横走り部はφ600設置)

自動扉	
☒	雨水・排水溝
☒	屋内消火栓消火器併設型 (別途工事)
☒	屋内消火栓消火器送水口併設型 (別途工事)
☒	消火器ボックス (別途工事)
☒	消火器スタンド (別途工事)
☒	注意喚起ブロック
○	コーナーガード (仕様はメーカーリストによる)
□	ステンレス製タラップ
□	化粧蓋付マンホール (防臭タイプ) 600角SUSタラップ付
○	鉄製マンホール 600φ (防臭タイプ) SUSタラップ付
●	丸環

備考
 ※間仕切壁とサッシの取り合いはStPL1.6加工SOPとする
 ※防火区画に隣接する天井内建具上部はLW5またはLW6を見込む
 ※EPS・PS・CPSは、特記なき限りLW0+Kとする。
 ※欄凡例右記の※マークは足元にて雨水開放を示す。

図中表記例	
壁下地凡例No	LW1 + A 壁仕上凡例No
FL***	仕上レベル
FL***	スラブレベル
□	OAフロアを示す
□	鋼製床を示す
□	ECP
□	ALC
□	RC

仕上凡例	
A	ビニルクロス
B	化粧ケイカル板
C	EP-Si
D	化粧鋼板
E	天然木縁付化粧板
F	織物クロス
G	グラスウールボード
H	内装壁タイル
I	フッ素樹脂クリア塗装
J	大小幅板張り 杉角材
K	石こうボード素地
L	左官仕上
M	室内石貼り

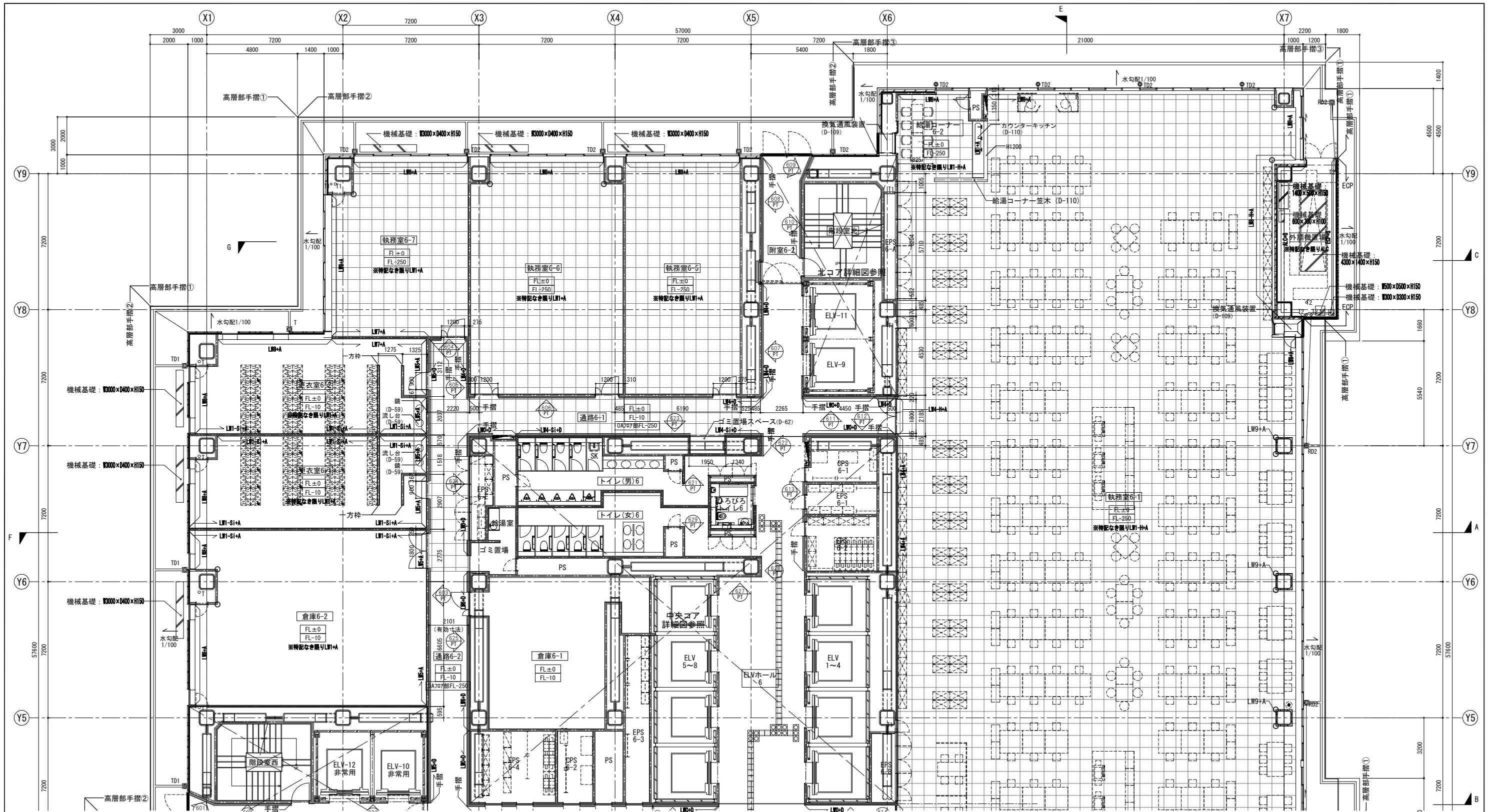

記号凡例	
T	縦横 特記無き場合200φ(外部)・200φ(内部)
T1・TD1	縦横 アルミ製165φ TD: 鉄製中継ドレイン
T2・TD2	縦横 アルミ製114φ TD: 鉄製中継ドレイン
T3・TD3	縦横 アルミ製89φ TD: 鉄製中継ドレイン
RD	鉄製縦引ドレインH(特記) (既製品)特記無き場合200φ
RD1	鉄製縦引ドレインH(特記) (既製品) 150φ
RD2	鉄製縦引ドレインH(特記) (既製品) 100φ
RD3	鉄製縦引ドレインH(特記) (既製品) 75φ
←OF	オーバーフロー管 特記なき限り50φ
→	雨水排水管横引き
甲T受	樋受石(横走り部は@600設置)

自動扉	
⊕	自動扉

備考
 ※間仕切壁とサッシの取り合いはStPL1.6加工SOPとする
 ※防火区画に隣接する天井内建具上部はLW5またはLW6を見込む
 ※EPS・PS・OPSは、特記なき限りLW0+Kとする。
 ※欄凡例右記の※マークは足元にて雨水開放を示す。

図中表記例	
壁下地凡例No	LW1 + A 壁上凡例No
FL***	上レベル
FL***	スラブレベル
□	OAフロアを示す
▨	鋼製床を示す
□	ECP
□	ALC
□	RC

壁下地凡例	
LW0	一般間仕切壁(1枚張)
LW1	一般間仕切壁
LW1-H	+上下張共スラブまで
LW1-Si	+遮音
LW2	一般間仕切壁(シーリング石膏ボード仕様)
LW2-H	+上下張共スラブまで
LW2-Si	+遮音
LW3	一般間仕切壁(不燃1)
LW3-H	+上下張共スラブまで
LW3-Si	+遮音
LW4	一般間仕切壁(不燃2)
LW4-H	+上下張共スラブまで
LW4-Si	+遮音
LW5	耐火間仕切壁1 FP060NP-0448(両面)
LW6	耐火間仕切壁2 FP060NP-0007(片面)
LW7	耐火間仕切壁3 FP060NP-0448(両面+遮音)
LW8	一般間仕切壁(外壁廻り)
LW9	ケイカル板+耐火被覆
RW	コンクリート打放し仕上げ
PT1	パーティション(天井まで)
PT2	パーティション(欄間開放)
PT3	パーティション(遮音)

仕上凡例	
A	ビニルクロス
B	化粧ケイカル板
C	EP-Si
D	化粧鋼板
E	天然木縁付化粧板
F	織物クロス
G	グラスウールボード
H	内装壁タイル
I	フッ素樹脂クリア塗装
J	大小幅板張り 杉角材
K	石こうボード素地
L	左官仕上
M	室内石貼り

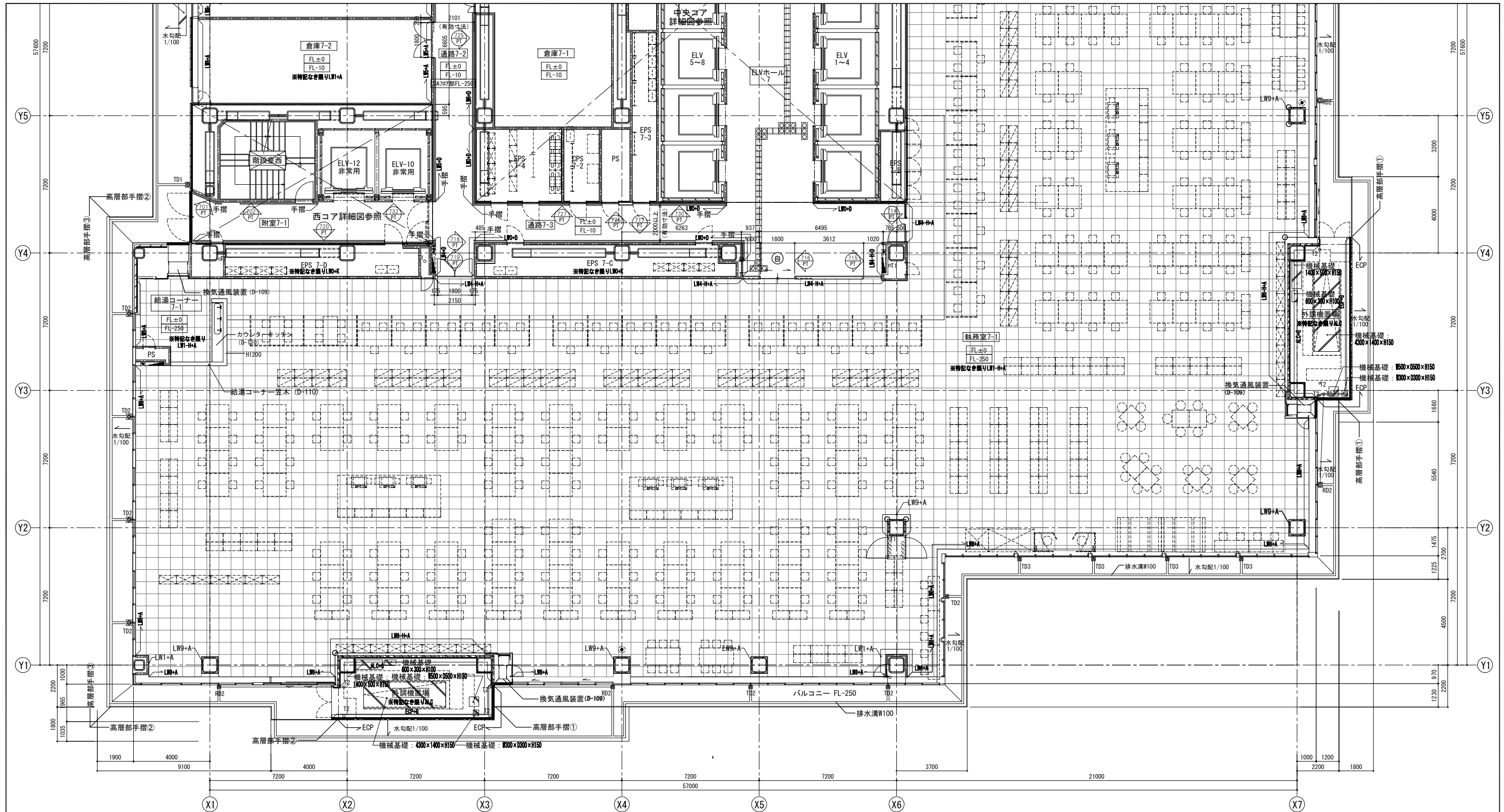

記号凡例	
T	縦樋 特記無き場合200φ(外部)・200φ(内部)
T1・TD1	縦樋 アルミ製165φ TD: 鋳鉄製中継ドレイン
T2・TD2	縦樋 アルミ製114φ TD: 鋳鉄製中継ドレイン
T3・TD3	縦樋 アルミ製89φ TD: 鋳鉄製中継ドレイン
RD1	鋳鉄製縦引ドレンパイプ(既製品)特記無き場合200φ
RD2	鋳鉄製縦引ドレンパイプ(既製品) 150φ
RD3	鋳鉄製縦引ドレンパイプ(既製品) 100φ
RD3	鋳鉄製縦引ドレンパイプ(既製品) 75φ
←OF	オーバーフロー管 特記なき限り50φ
→	雨水排水管横引き
甲T受	樋受石(横走り部はφ600設置)

記号凡例	
☒	雨水・排水樹
☒	屋内消火栓消火器併設型(別途工事)
☒	屋内消火栓消火器送水口併設型(別途工事)
☒	消火器ボックス(別途工事)
☒	消火器スタンド(別途工事)
☒	注意喚起ブロック
○	コーナーガード(仕様はメーカーリストによる)
□	ステンレス製タラップ
□	化粧蓋付マンホール(防臭タイプ) 600角SUSタラップ付
○	鋳鉄製マンホール 600φ(防臭タイプ) SUSタラップ付
○	丸環

図中表記例	
壁下地凡例No	壁仕上凡例No
LW1 + A	
FL***	仕上レベル
FL***	スラブレベル
□	OAフロアを示す
□	鋼製床を示す
□	ECP
□	ALC
□	RC

壁下地凡例		仕上凡例	
LW0	一般間仕切壁(1枚張)	LW4	一般間仕切壁(不燃2)
LW1	一般間仕切壁	LW4-H	+ (上下張共スラブまで)
LW1-H	+ (上下張共スラブまで)	LW4-Si	+ (遮音)
LW1-Si	+ (遮音)	LW5	耐火間仕切壁1 FP60NP-0448 (両面)
LW2	一般間仕切壁(シーリング石膏ボード仕様)	LW6	耐火間仕切壁2 FP60NP-0007 (片面)
LW2-H	+ (上下張共スラブまで)	LW7	耐火間仕切壁3 FP60NP-0448 (両面+遮音)
LW2-Si	+ (遮音)	LW8	一般間仕切壁(外壁張り)
LW3	一般間仕切壁(不燃1)	LW9	ケイカル板+耐火被覆
LW3-H	+ (上下張共スラブまで)	RW	コンクリート打放し仕上げ
LW3-Si	+ (遮音)	PT1	パーティション (天井まで)
		PT2	パーティション (欄間開放)
		PT3	パーティション (遮音)

仕上凡例	
A	ビニルクロス
B	化粧ケイカル板
C	EP-Si
D	化粧鋼板
E	天然木縁付化粧板
F	織物クロス
G	グラスウールボード
H	内装壁タイル
I	フッ素樹脂クリア塗装
J	大小幅板張り 杉角材
K	石こうボード素地
L	左官仕上
M	室内石貼り

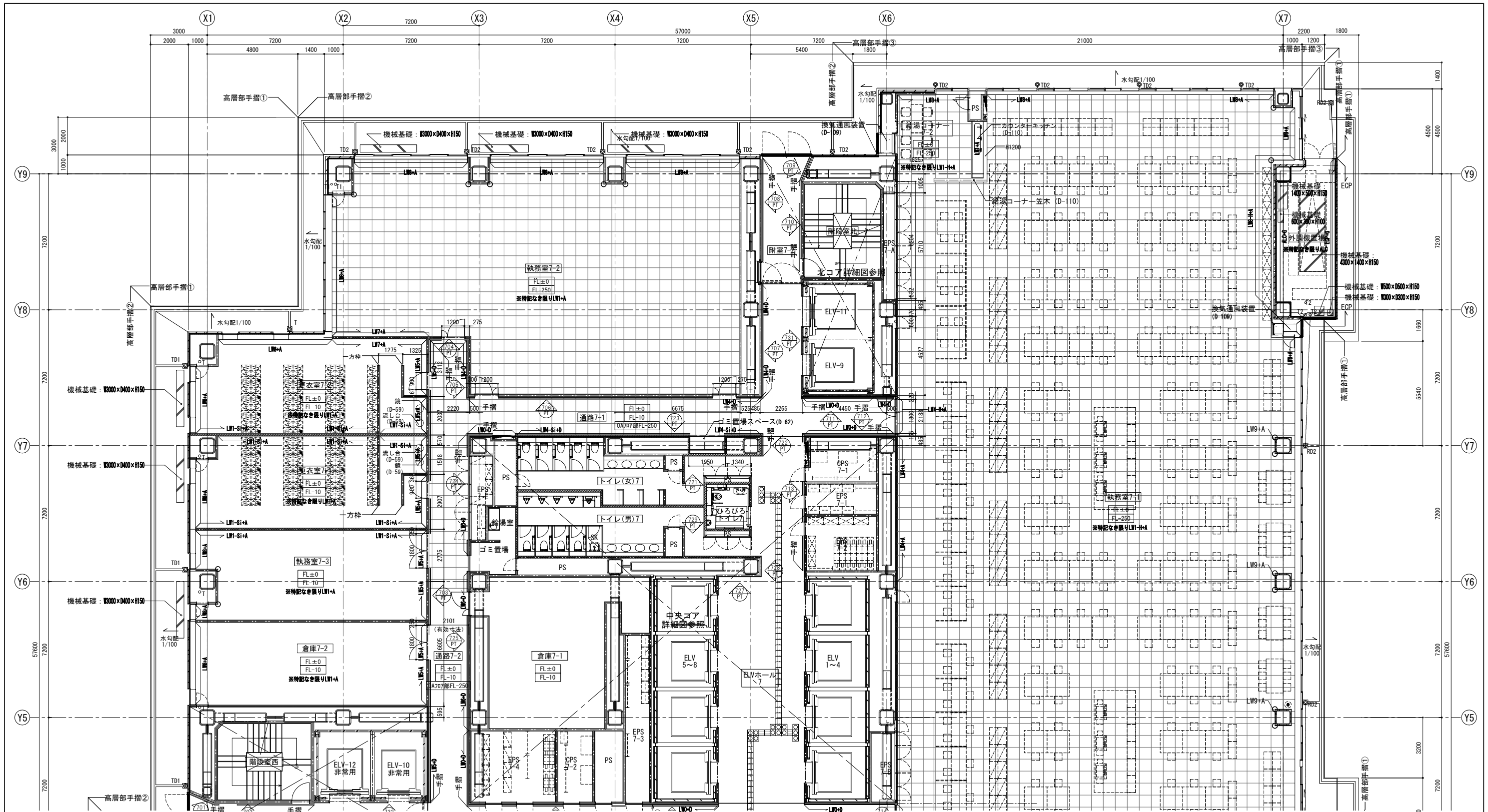

記号凡例	
T	縦樋 特記無き場合200φ(外部)・200φ(内部)
T1・TD1	縦樋 アルミ製165φ TD: 鉄製中継ドレイン
T2・TD2	縦樋 アルミ製114φ TD: 鉄製中継ドレイン
T3・TD3	縦樋 アルミ製89φ TD: 鉄製中継ドレイン
RD	鉄製縦引ドレンパイプ(既製品)特記無き場合200φ
RD1	鉄製縦引ドレンパイプ(既製品) 150φ
RD2	鉄製縦引ドレンパイプ(既製品) 100φ
RD3	鉄製縦引ドレンパイプ(既製品) 75φ
←OF	オーバーフロー管 特記なき限り50φ
→	雨水排水管横引き
甲T受	樋受石(横走り部はφ600設置)

自動扉	
⊗	雨水・排水樋
⊠	屋内消火栓消火器併設型(別途工事)
⊡	屋内消火栓消火器送水口併設型(別途工事)
⊢	消火器ボックス(別途工事)
⊣	消火器スタンド(別途工事)
⊤	注意喚起ブロック
⊥	コーナーガード(仕様はメーカーリストによる)
⊦	ステンレス製タラップ
⊧	化粧蓋付マンホール(防臭タイプ) 600角SUSタラップ付
⊨	鉄製マンホール 600φ(防臭タイプ) SUSタラップ付
⊩	丸環

図中表記例	
⊕	壁下地凡例No
LW1 + A	壁仕上凡例No
FL***	仕上レベル
FL***	スラブレベル
⊙	OAフロアを示す
⊙	鋼製床を示す
⊙	ECP
⊙	ALC
⊙	RC

壁下地凡例	
LW0	一般間仕切壁(1枚張)
LW1	一般間仕切壁
LW1-H	+ (上下張共スラブまで)
LW1-SI	+ (遮音)
LW2	一般間仕切壁(シーリング石膏ボード仕様)
LW2-H	+ (上下張共スラブまで)
LW2-SI	+ (遮音)
LW3	一般間仕切壁(不燃1)
LW3-H	+ (上下張共スラブまで)
LW3-SI	+ (遮音)
LW4	一般間仕切壁(不燃2)
LW4-H	+ (上下張共スラブまで)
LW4-SI	+ (遮音)
LW5	耐火間仕切壁1 FP060NP-0448 (両面)
LW6	耐火間仕切壁2 FP060NP-0007 (片面)
LW7	耐火間仕切壁3 FP060NP-0448 (両面+遮音)
LW8	一般間仕切壁 (外壁廻り)
LW9	ケイカル板+耐火被覆
RW	コンクリート打放し仕上げ
PT1	パーティション (天井まで)
PT2	パーティション (欄間開放)
PT3	パーティション (遮音)

仕上凡例	
A	ビニルクロス
B	化粧ケイカル板
C	EP-SI
D	化粧鋼板
E	天然木練付化粧板
F	織物クロス
G	グラスウールボード
H	内装壁タイル
I	フッ素樹脂クリア塗装
J	大小幅板張り 杉角材
K	石こうボード素地
L	左官仕上
M	室内石貼り

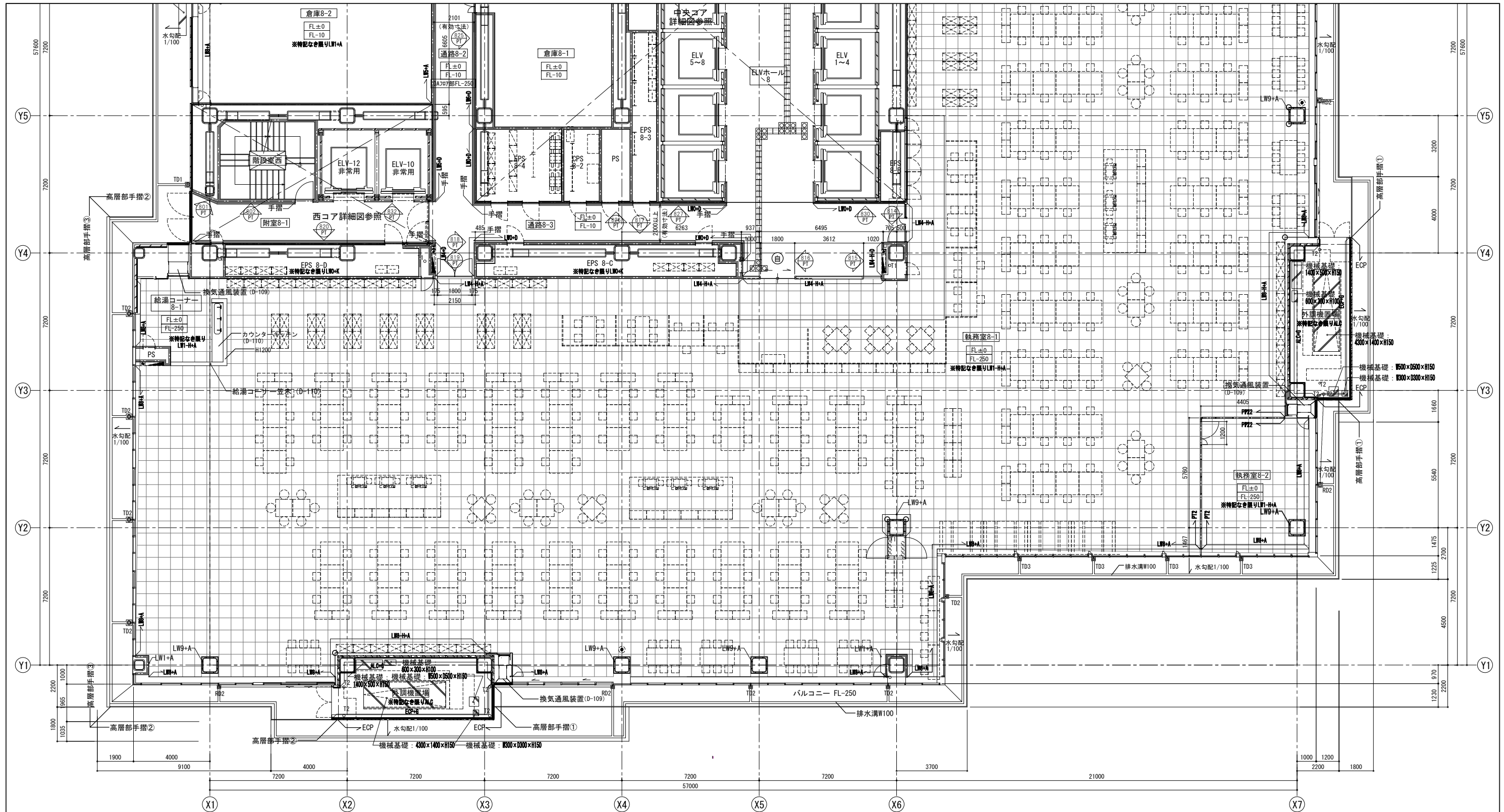

記号凡例	
T	縦樋 特記無き場合200φ(外部)・200φ(内部)
T1・TD1	縦樋 アルミ製165φ TD: + 鋼鉄製中継ドレイン
T2・TD2	縦樋 アルミ製114φ TD: + 鋼鉄製中継ドレイン
T3・TD3	縦樋 アルミ製89φ TD: + 鋼鉄製中継ドレイン
RD1	鋼鉄製縦引ドレイン N仕様 (既製品)特記無き場合200φ
RD2	鋼鉄製縦引ドレイン N仕様 (既製品) 150φ
RD3	鋼鉄製縦引ドレイン N仕様 (既製品) 100φ
RD3	鋼鉄製縦引ドレイン N仕様 (既製品) 75φ
←OF	オーバーフロー管 特記なき限り50φ
→	雨水排水管横引き
甲T受	樋受石 (横走り部は@600設置)

自動扉	
☑	雨水・排水溝
☑	屋内消火栓消火器併設型 (別途工事)
☑	屋内消火栓消火器送水口併設型 (別途工事)
☑	消火器ボックス (別途工事)
☑	消火器スタンド (別途工事)
☑	注意喚起ブロック
○	コーナーガード (仕様はメーカーリストによる)
□	ステンレス製タラップ
□	化粧蓋付マンホール (防臭タイプ) 600角SUSタラップ付
○	鋼鉄製マンホール 600φ (防臭タイプ) SUSタラップ付
○	丸環

図中表記例	
壁下地凡例No	壁仕上凡例No
LW1 + A	
FL***	仕上レベル
FL***	スラブレベル
□	OAフロアを示す
□	鋼製床を示す
□	ECP
□	ALC
□	RC

壁下地凡例	
LW0	一般間仕切壁 (1枚張)
LW1	一般間仕切壁
LW1-H	+ (上下張共スラブまで)
LW1-S1	+ (遮音)
LW2	一般間仕切壁 (シーリング石膏ボード仕様)
LW2-H	+ (上下張共スラブまで)
LW2-S1	+ (遮音)
LW3	一般間仕切壁 (不燃1)
LW3-H	+ (上下張共スラブまで)
LW3-S1	+ (遮音)
LW4	一般間仕切壁 (不燃2)
LW4-H	+ (上下張共スラブまで)
LW4-S1	+ (遮音)
LW5	耐火間仕切壁1 FP60NP-0448 (両面)
LW6	耐火間仕切壁2 FP60NP-0007 (片面)
LW7	耐火間仕切壁3 FP60NP-0448 (両面+遮音)
LW8	一般間仕切壁 (外壁張り)
LW9	ケイカル板+耐火被覆
RW	コンクリート打放し仕上げ
PT1	パーティション (天井まで)
PT2	パーティション (欄間開放)
PT3	パーティション (遮音)

仕上凡例	
A	ビニルクロス
B	化粧ケイカル板
C	EP-S1
D	化粧鋼板
E	天然木縁付化粧板
F	織物クロス
G	グラスウールボード
H	内装壁タイル
I	フッ素樹脂クリア塗装
J	大小幅板張り 杉角材
K	石こうボード素地
L	左官仕上
M	室内石貼り

備考
 ※間仕切壁とサッシの取り合いはStPL1.6加工SOPとする
 ※防火区画に隣接する天井内建具上部はLW5またはLW6を見込む
 ※EPS・PS・CPSは、特記なき限りLW0+Kとする。
 ※欄凡例右記の※マークは足元にて雨水開放を示す。

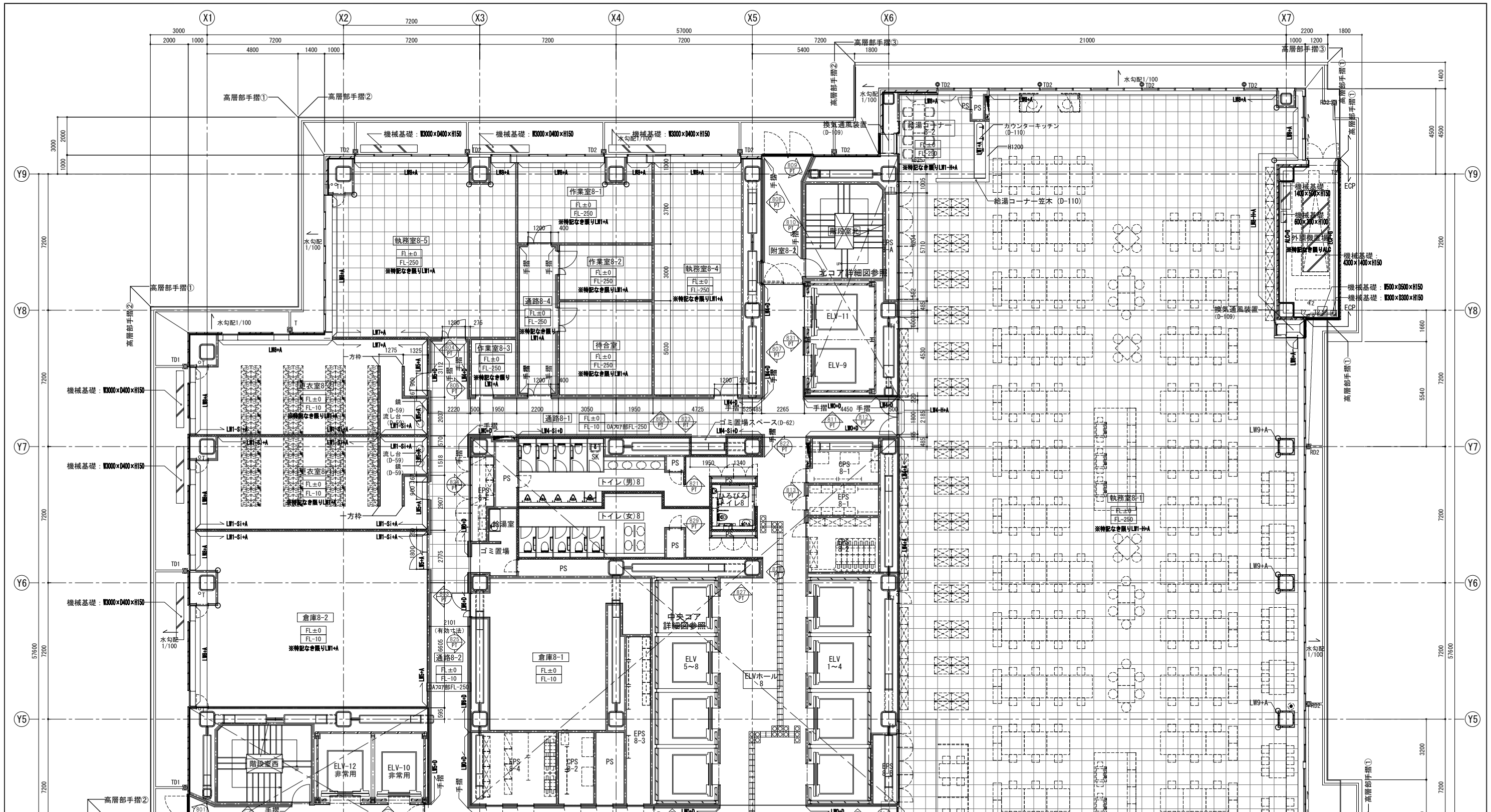

記号凡例	
T	縦樋 特記無き場合200φ(外部)・200φ(内部)
T1・TD1	縦樋 アルミ製165φ TD: 鉄製中継ドレイン
T2・TD2	縦樋 アルミ製114φ TD: 鉄製中継ドレイン
T3・TD3	縦樋 アルミ製89φ TD: 鉄製中継ドレイン
RD	鉄製縦引ドレイン N特注 (既製品)特記無き場合200φ
RD1	鉄製縦引ドレイン N特注 (既製品) 150φ
RD2	鉄製縦引ドレイン N特注 (既製品) 100φ
RD3	鉄製縦引ドレイン N特注 (既製品) 75φ
←OF	オーバーフロー管 特記なき限り50φ
→	雨水排水管横引き
甲T受	樋受石 (横走り部は@600設置)

自動扉	
⊕	自動扉

備考
 ※間仕切壁とサッシの取り合いはStPL1.6加工SOPとする
 ※防火区画に隣接する天井内建具上部はLW5またはLW6を見込む
 ※EPS・PS・CPSは、特記なき限りLW0+Kとする。
 ※欄凡例右記の※マークは足元にて雨水開放を示す。

図中表記例	
壁下地凡例No	LW1 + A 壁仕上凡例No
FL***	仕上レベル
FL***	スラブレベル
□	OAフロアを示す
▨	鋼製床を示す
□	ECP
□	ALC
□	RC

壁下地凡例	
LW0	一般間仕切壁(1枚張)
LW1	一般間仕切壁
LW1-H	+ (上下張共スラブまで)
LW1-S1	+ (遮音)
LW2	一般間仕切壁(シーリング石膏ボード仕様)
LW2-H	+ (上下張共スラブまで)
LW2-S1	+ (遮音)
LW3	一般間仕切壁(不燃1)
LW3-H	+ (上下張共スラブまで)
LW3-S1	+ (遮音)
LW4	一般間仕切壁(不燃2)
LW4-H	+ (上下張共スラブまで)
LW4-S1	+ (遮音)
LW5	耐火間仕切壁1 FP60NP-0448 (両面)
LW6	耐火間仕切壁2 FP60NP-0007 (片面)
LW7	耐火間仕切壁3 FP60NP-0448 (両面+遮音)
LW8	一般間仕切壁 (外壁廻り)
LW9	ケイカル板+耐火被覆
RW	コンクリート打放し仕上げ
PT1	パーティション (天井まで)
PT2	パーティション (欄間開放)
PT3	パーティション (遮音)

仕上凡例	
A	ビニルクロス
B	化粧ケイカル板
C	EP-S1
D	化粧鋼板
E	天然木練付化粧板
F	織物クロス
G	グラスウールボード
H	内壁壁タイル
I	フッ素樹脂クリア塗装
J	大小幅張り 杉角材
K	石こうボード素地
L	左官仕上
M	室内石貼り

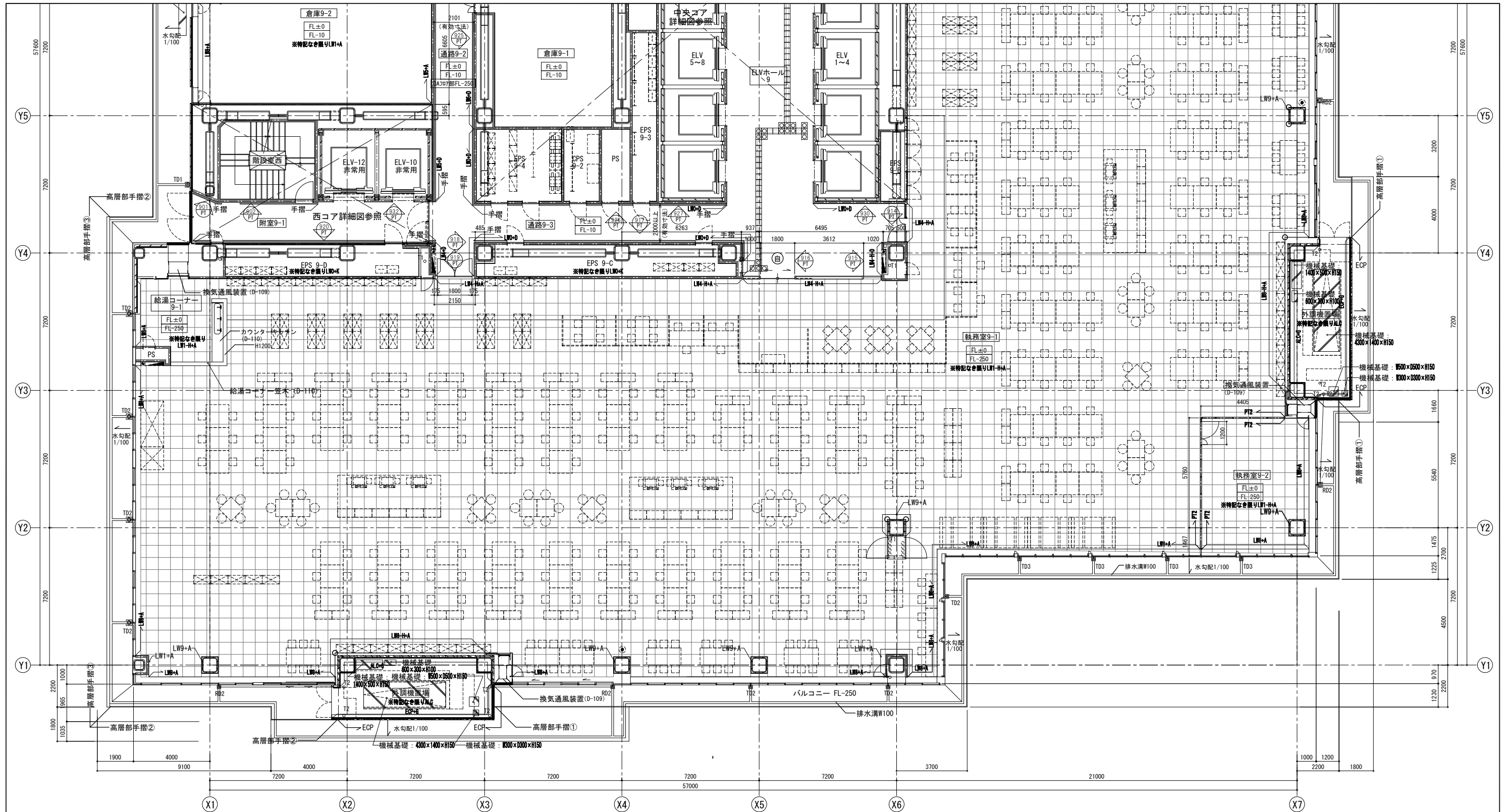

記号凡例	
T	縦樋 特記無き場合200φ(外部)・200φ(内部)
T1・TD1	縦樋 アルミ製165φ TD: 鋳鉄製中継ドレイン
T2・TD2	縦樋 アルミ製114φ TD: 鋳鉄製中継ドレイン
T3・TD3	縦樋 アルミ製89φ TD: 鋳鉄製中継ドレイン
RD1	鋳鉄製縦引ドレイン 140φ (既製品)特記無き場合200φ
RD2	鋳鉄製縦引ドレイン 140φ (既製品) 150φ
RD3	鋳鉄製縦引ドレイン 140φ (既製品) 100φ
RD3	鋳鉄製縦引ドレイン 140φ (既製品) 75φ
←OF	オーバーフロー管 特記なき限り50φ
→	雨水排水管横引き
甲T受	樋受石(横走り部はφ600設置)

記号凡例	
☒	雨水・排水溝
☒	屋内消火栓消火器併設型(別途工事)
☒	屋内消火栓消火器送水口併設型(別途工事)
☒	消火器ボックス(別途工事)
☒	消火器スタンド(別途工事)
☒	注意喚起ブロック
○	コーナーガード(仕様はメーカーリストによる)
□	ステンレス製タラップ
□	化粧蓋付マンホール(防臭タイプ) 600角SUSタラップ付
○	鋳鉄製マンホール 600φ(防臭タイプ) SUSタラップ付
○	丸環

図中表記例	
壁下地凡例No	壁仕上凡例No
LW1 + A	
FL***	仕上レベル
FL***	スラブレベル
□	OAフロアを示す
□	鋼製床を示す
□	ECP
□	ALC
□	RC

壁下地凡例	
LW0	一般間仕切壁(1枚張)
LW1	一般間仕切壁
LW1-H	+ (上下張共スラブまで)
LW1-S1	+ (遮音)
LW2	一般間仕切壁(シーリング石膏ボード仕様)
LW2-H	+ (上下張共スラブまで)
LW2-S1	+ (遮音)
LW3	一般間仕切壁(不燃1)
LW3-H	+ (上下張共スラブまで)
LW3-S1	+ (遮音)
LW4	一般間仕切壁(不燃2)
LW4-H	+ (上下張共スラブまで)
LW4-S1	+ (遮音)
LW5	耐火間仕切壁1 FP60NP-0448 (両面)
LW6	耐火間仕切壁2 FP60NP-0007 (片面)
LW7	耐火間仕切壁3 FP60NP-0448 (両面+遮音)
LW8	一般間仕切壁(外壁張り)
LW9	ケイカル板+耐火被覆
RW	コンクリート打放し仕上げ
PT1	パーティション(天井まで)
PT2	パーティション(欄間開放)
PT3	パーティション(遮音)

仕上凡例	
A	ビニルクロス
B	化粧ケイカル板
C	EP-S1
D	化粧鋼板
E	天然木縁付化粧板
F	織物クロス
G	グラスウールボード
H	内装壁タイル
I	フッ素樹脂クリア塗装
J	大小幅板張り 杉角材
K	石こうボード素地
L	左官仕上
M	室内石貼り

備考
 ※間仕切壁とサッシの取り合いはStPL1.6加工SOPとする
 ※防火区画に隣接する天井内建具上部はLW5またはLW6を見込む
 ※EPS・PS・CPSは、特記なき限りLW0+Kとする。
 ※欄凡例右記の※マークは足元にて雨水開放を示す。

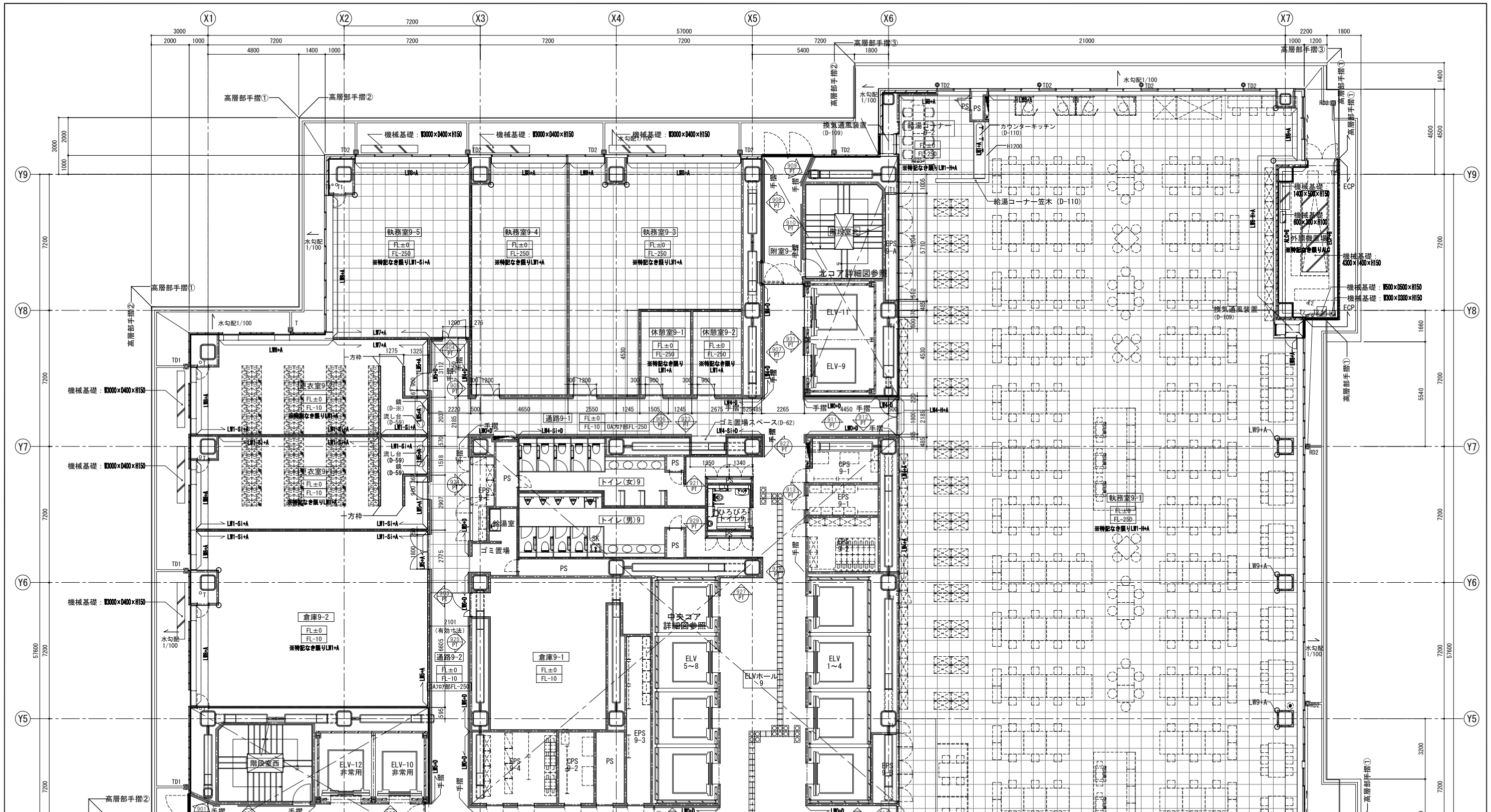

記号凡例		自動扉	
T	縦樋 特記無き場合200φ(外部)・200φ(内部)	☒	雨水・排水樋
T1・TD1	縦樋 アルミ製165φ TD: 鉄製中継ドレイン	☒	屋内消火栓消火器併設型(別途工事)
T2・TD2	縦樋 アルミ製114φ TD: 鉄製中継ドレイン	☒	屋内消火栓消火器送水口併設型(別途工事)
T3・TD3	縦樋 アルミ製89φ TD: 鉄製中継ドレイン	☒	消火器ボックス(別途工事)
RD	鉄製縦引ドレインH付7φ(既製品)特記無き場合200φ	☉	消火器スタンド(別途工事)
RD1	鉄製縦引ドレインH付7φ(既製品) 150φ	☑	注意喚起ブロック
RD2	鉄製縦引ドレインH付7φ(既製品) 100φ	○	コーナーガード(仕様はメーカーリストによる)
RD3	鉄製縦引ドレインH付7φ(既製品) 75φ	□	ステンレス製タラップ
←OF	オーバーフロー管 特記なき限り50φ	☑	化粧蓋付マンホール(防臭タイプ) 600角SUSタラップ付
→	雨水排水管横引き	☑	鉄製マンホール 600φ(防臭タイプ) SUSタラップ付
甲T受	樋受石(横走り部はφ600設置)	—	丸環

図中表記例	
壁下地凡例No	壁下地凡例No
LWI + A	壁上凡例No
FL***	上レベル
FL***	スラブレベル
□	OAフロアを示す
▨	鋼製床を示す
□	ECP
□	ALC
□	RC

壁下地凡例		仕上凡例	
LW0	一般間仕切壁(1枚張)	LW4	一般間仕切壁(不燃2)
LW1	一般間仕切壁	LW4-H	+ (上下張共スラブまで)
LW1-H	+ (上下張共スラブまで)	LW4-Si	+ (遮音)
LW1-Si	+ (遮音)	LW5	耐火間仕切壁1 FP060NP-0448 (両面)
LW2	一般間仕切壁(シーリング石膏ボード仕様)	LW6	耐火間仕切壁2 FP060NP-0007 (片面)
LW2-H	+ (上下張共スラブまで)	LW7	耐火間仕切壁3 FP060NP-0448 (両面+遮音)
LW2-Si	+ (遮音)	LW8	一般間仕切壁 (外壁張り)
LW3	一般間仕切壁(不燃1)	LW9	ケイカル板+耐火被覆
LW3-H	+ (上下張共スラブまで)	RW	コンクリート打放し仕上げ
LW3-Si	+ (遮音)	PT1	パーティション (天井まで)
		PT2	パーティション (欄間開放)
		PT3	パーティション (遮音)

仕上凡例	
A	ビニルクロス
B	化粧ケイカル板
C	EP-Si
D	化粧鋼板
E	天然木縁付化粧板
F	織物クロス
G	グラスウールボード
H	内装壁タイル
I	フッ素樹脂クリア塗装
J	大小幅張り 杉角材
K	石こうボード素地
L	左官仕上
M	室内石貼り

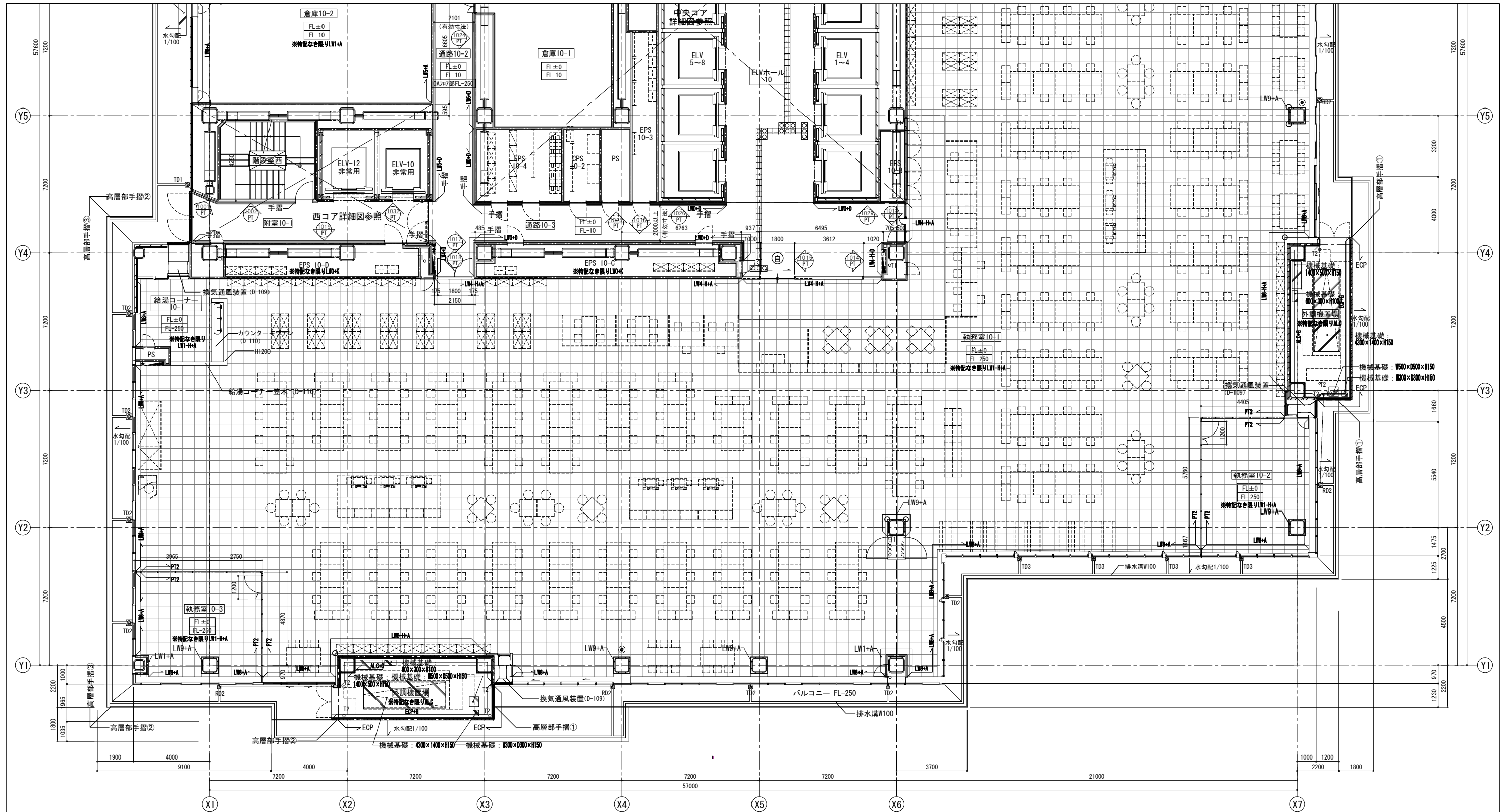

記号凡例	
T	縦樋 特記無き場合200φ(外部)・200φ(内部)
T1・TD1	縦樋 アルミ製165φ TD: 鉄製中継ドレイン
T2・TD2	縦樋 アルミ製114φ TD: 鉄製中継ドレイン
T3・TD3	縦樋 アルミ製89φ TD: 鉄製中継ドレイン
RD1	鉄製縦引ドレイン N特仕 (既製品)特記無き場合200φ
RD2	鉄製縦引ドレイン N特仕 (既製品) 150φ
RD3	鉄製縦引ドレイン N特仕 (既製品) 100φ
RD3	鉄製縦引ドレイン N特仕 (既製品) 75φ
←OF	オーバーフロー管 特記なき限り50φ
→	雨水排水管横引き
甲T受	樋受石 (横走り部はφ600設置)

図中表記例	
☒	雨水・排水樹
☒	屋内消火栓消火器併設型 (別途工事)
☒	屋内消火栓消火器送水口併設型 (別途工事)
☒	消火器ボックス (別途工事)
☒	消火器スタンド (別途工事)
☒	注意喚起ブロック
○	コーナーガード (仕様はメーカーリストによる)
□	ステンレス製タラップ
□	化粧蓋付マンホール (防臭タイプ) 600角SUSタラップ付
○	鉄製マンホール 600φ (防臭タイプ) SUSタラップ付
○	丸環

壁下地凡例	
LW0	一般間仕切壁 (1枚張)
LW1	一般間仕切壁
LW1-H	+ (上下張共スラブまで)
LW1-S1	+ (遮音)
LW2	一般間仕切壁 (シーリング石膏ボード仕様)
LW2-H	+ (上下張共スラブまで)
LW2-S1	+ (遮音)
LW3	一般間仕切壁 (不燃1)
LW3-H	+ (上下張共スラブまで)
LW3-S1	+ (遮音)

壁上凡例	
A	ビニルクロス
B	化粧ケイカル板
C	EP-Si
D	化粧鋼板
E	天然木縁付化粧板
F	織物クロス
G	グラスウールボード
H	内装壁タイル
I	フッ素樹脂クリア塗装
J	大小幅板張り 杉角材
K	石こうボード素地
L	左官仕上
M	室内石貼り

壁下地凡例	
LW4	一般間仕切壁 (不燃2)
LW4-H	+ (上下張共スラブまで)
LW4-S1	+ (遮音)
LW5	耐火間仕切壁1 FP60NP-0448 (片面)
LW6	耐火間仕切壁2 FP60NP-0007 (片面)
LW7	耐火間仕切壁3 FP60NP-0448 (両面+遮音)
LW8	一般間仕切壁 (外装張り)
LW9	ケイカル板+耐火被覆
RW	コンクリート打放し仕上げ
PT1	パーティション (天井まで)
PT2	パーティション (欄間開放)
PT3	パーティション (遮音)

図中表記例	
□	壁下地凡例No
□	壁上凡例No
FL***	仕上レベル
FL***	スラブレベル
□	OAフロアを示す
□	鋼製床を示す
□	ECP
□	ALC
□	RC

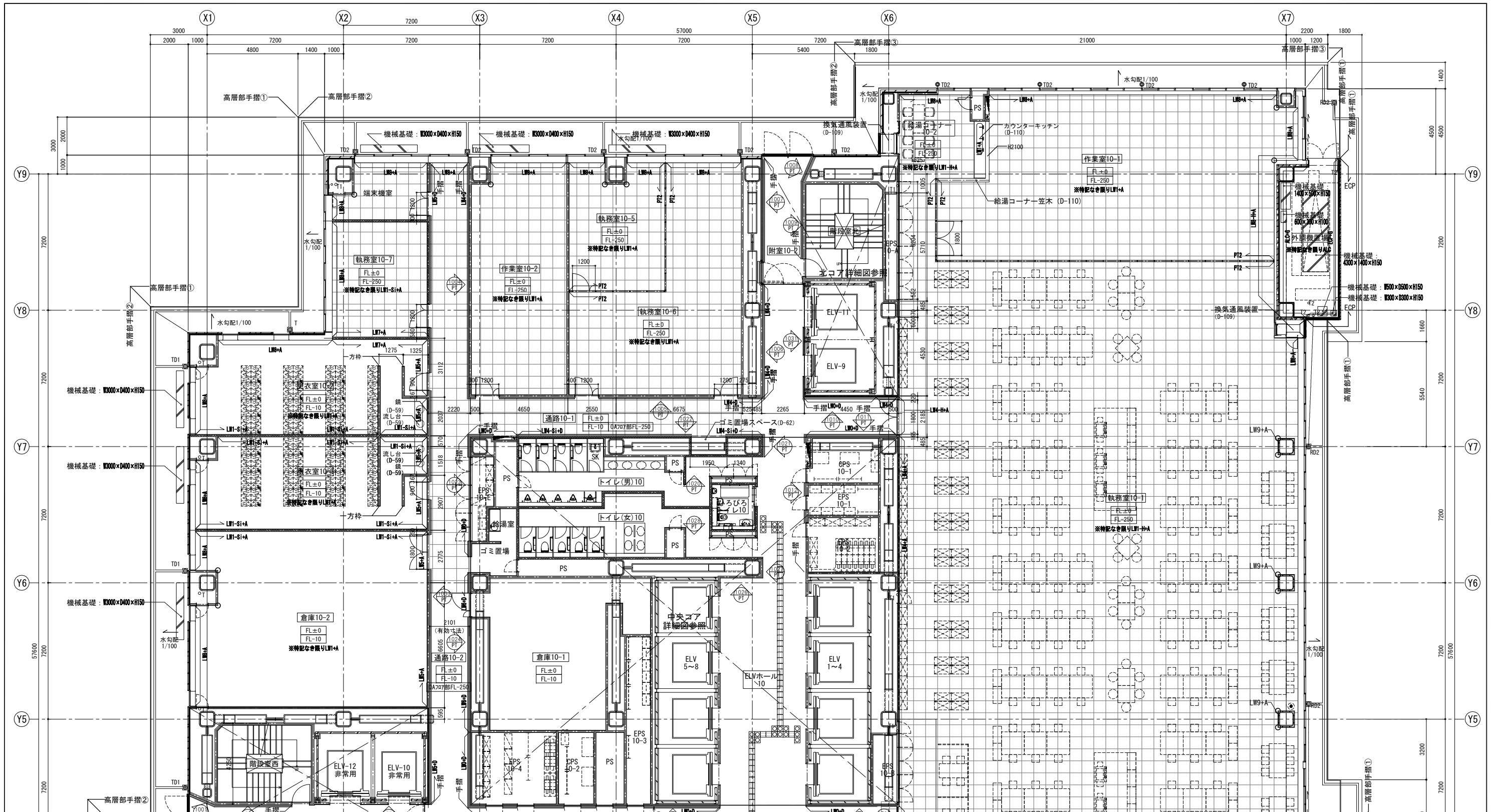

記号凡例	
T	縦樋 特記無き場合200φ(外部)・200φ(内部)
T1・TD1	縦樋 アルミ製165φ TD: 鉄製中継ドレイン
T2・TD2	縦樋 アルミ製114φ TD: 鉄製中継ドレイン
T3・TD3	縦樋 アルミ製89φ TD: 鉄製中継ドレイン
RD	鉄製縦引ドレイン N特注 (既製品)特記無き場合200φ
RD1	鉄製縦引ドレイン N特注 (既製品) 150φ
RD2	鉄製縦引ドレイン N特注 (既製品) 100φ
RD3	鉄製縦引ドレイン N特注 (既製品) 75φ
←OF	オーバーフロー管 特記なき限り50φ
→	雨水排水管引き
甲T受	樋受石 (横走り部は@600設置)

自動扉	
☑	雨水・排水樋
☑	屋内消火栓消火器併設型 (別途工事)
☑	屋内消火栓消火器送水口併設型 (別途工事)
☑	消火器ボックス (別途工事)
☑	消火器スタンド (別途工事)
☑	注意喚起ブロック
○	コーナーガード (仕様はメーカーリストによる)
□	ステンレス製タラップ
□	化粧蓋付マンホール (防臭タイプ) 600角SUSタラップ付
○	鉄製マンホール 600φ (防臭タイプ) SUSタラップ付
●	丸環

備考
 ※間仕切壁とサッシの取り合いはStPL1.6加工SOPとする
 ※防火区画に隣接する天井内建具上部はLW5またはLW6を見込む
 ※EPS・PS・CPSは、特記なき限りLW0+Kとする。
 ※縦凡例右記の※マークは足元にて雨水開放を示す。

壁下地凡例	
LW0	一般間仕切壁 (1枚張)
LW1	一般間仕切壁
LW1-H	+ (上下張共スラブまで)
LW1-S1	+ (遮音)
LW2	一般間仕切壁 (シーリング石膏ボード仕様)
LW2-H	+ (上下張共スラブまで)
LW2-S1	+ (遮音)
LW3	一般間仕切壁 (不燃1)
LW3-H	+ (上下張共スラブまで)
LW3-S1	+ (遮音)
LW4	一般間仕切壁 (不燃2)
LW4-H	+ (上下張共スラブまで)
LW4-S1	+ (遮音)
LW5	耐火間仕切壁1 FP60NP-0448 (両面)
LW6	耐火間仕切壁2 FP60NP-0007 (片面)
LW7	耐火間仕切壁3 FP60NP-0448 (両面+遮音)
LW8	一般間仕切壁 (外壁張り)
LW9	ケイカル板+耐火被覆
RW	コンクリート打放し仕上げ
PT1	パーティション (天井まで)
PT2	パーティション (欄間開放)
PT3	パーティション (遮音)

仕上凡例	
A	ビニルクロス
B	化粧ケイカル板
C	EP-S1
D	化粧鋼板
E	天然木縁付化粧板
F	織物クロス
G	グラスウールボード
H	内装壁タイル
I	フッ素樹脂クリア塗装
J	大小幅張り 杉角材
K	石こうボード素地
L	左官仕上
M	室内石貼り

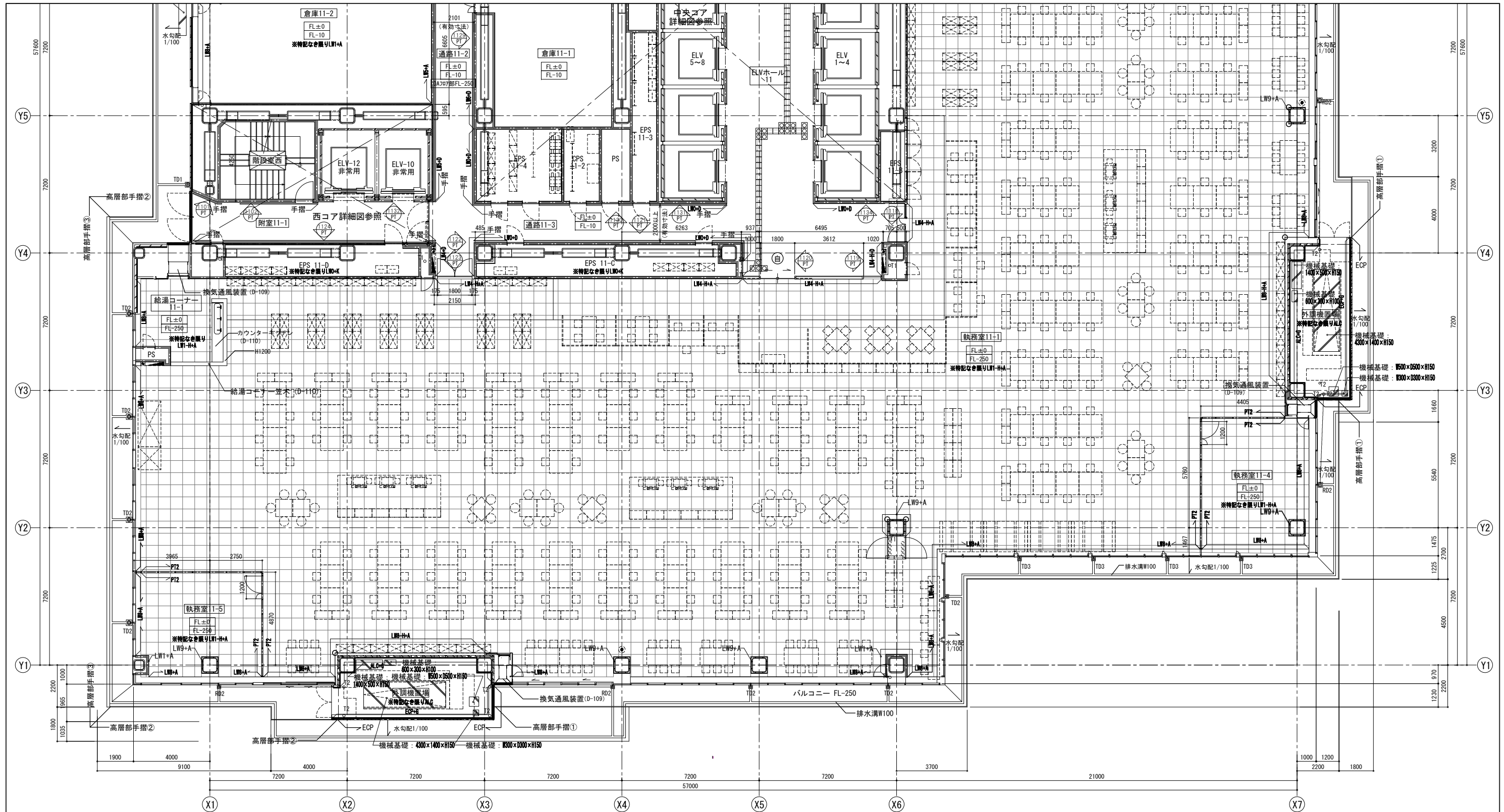

記号凡例	
T	縦樋 特記無き場合200φ(外部)・200φ(内部)
T1・TD1	縦樋 アルミ製165φ TD: 鉄製中継ドレイン
T2・TD2	縦樋 アルミ製114φ TD: 鉄製中継ドレイン
T3・TD3	縦樋 アルミ製89φ TD: 鉄製中継ドレイン
RD1	鉄製縦引ドレンパイプ(既製品)特記無き場合200φ
RD2	鉄製縦引ドレンパイプ(既製品) 150φ
RD3	鉄製縦引ドレンパイプ(既製品) 100φ
RD3	鉄製縦引ドレンパイプ(既製品) 75φ
←OF	オーバーフロー管 特記なき限り50φ
→	雨水排水管横引き
甲T受	樋受石(横走り部はφ600設置)

記号凡例	
☒	雨水・排水溝
☒	屋内消火栓消火器併設型(別途工事)
☒	屋内消火栓消火器送水口併設型(別途工事)
☒	消火器ボックス(別途工事)
☒	消火器スタンド(別途工事)
☒	注意喚起ブロック
○	コーナーガード(仕様はメーカーリストによる)
□	ステンレス製タラップ
□	化粧蓋付マンホール(防臭タイプ) 600角SUSタラップ付
○	鉄製マンホール 600φ(防臭タイプ) SUSタラップ付
○	丸環

図中表記例	
壁下地凡例No	壁仕上凡例No
LW1 + A	
FL***	上レベル
FL***	スラブレベル
□	OAフロアを示す
□	鋼製床を示す
□	ECP
□	ALC
□	RC

壁下地凡例	
LW0	一般間仕切壁(1枚張)
LW1	一般間仕切壁
LW1-H	+ (上下張共スラブまで)
LW1-S1	+ (遮音)
LW2	一般間仕切壁(シーリング石膏ボード仕様)
LW2-H	+ (上下張共スラブまで)
LW2-S1	+ (遮音)
LW3	一般間仕切壁(不燃1)
LW3-H	+ (上下張共スラブまで)
LW3-S1	+ (遮音)
LW4	一般間仕切壁(不燃2)
LW4-H	+ (上下張共スラブまで)
LW4-S1	+ (遮音)
LW5	耐火間仕切壁1 FP60NP-0448 (両面)
LW6	耐火間仕切壁2 FP60NP-0007 (片面)
LW7	耐火間仕切壁3 FP60NP-0448 (両面+遮音)
LW8	一般間仕切壁 (外壁張り)
LW9	ケイカル板+耐火被覆
RW	コンクリート打放し仕上げ
PT1	パーティション (天井まで)
PT2	パーティション (欄間開放)
PT3	パーティション (遮音)

仕上凡例	
A	ビニルクロス
B	化粧ケイカル板
C	EP-S1
D	化粧鋼板
E	天然木膝付化粧板
F	織物クロス
G	グラスウールボード
H	内壁壁タイル
I	フッ素樹脂クリア塗装
J	大小幅板張り 杉角材
K	石こうボード素地
L	左官仕上
M	室内石貼り

備考
 ※間仕切壁とサッシの取り合いはStPL1.6加工SOPとする
 ※防火区画に關係する天井内建具上部はLW5またはLW6を見込む
 ※EPS・PS・CPSは、特記なき限りLW0+Kとする。
 ※欄凡例右記の※マークは足元にて雨水開放を示す。

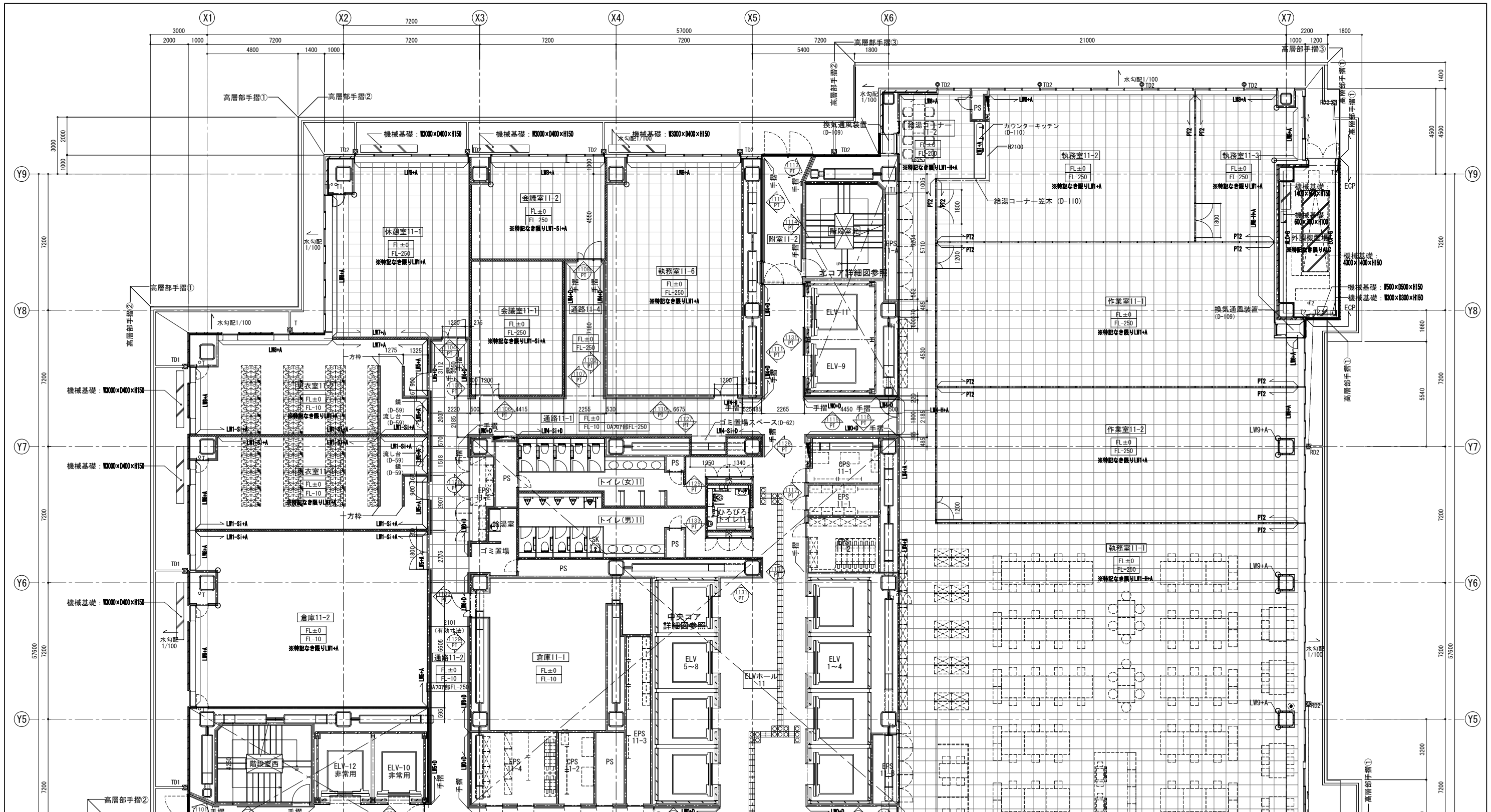

記号凡例	
T	縦樋 特記無き場合200φ(外部)・200φ(内部)
T1・TD1	縦樋 アルミ製165φ TD: 鉄製中継ドレイン
T2・TD2	縦樋 アルミ製114φ TD: 鉄製中継ドレイン
T3・TD3	縦樋 アルミ製89φ TD: 鉄製中継ドレイン
RD	鉄製縦引ドレイン R(特注) (既製品)特記無き場合200φ
RD1	鉄製縦引ドレイン R(特注) (既製品) 150φ
RD2	鉄製縦引ドレイン R(特注) (既製品) 100φ
RD3	鉄製縦引ドレイン R(特注) (既製品) 75φ
←OF	オーバーフロー管 特記なき限り50φ
→	雨水排水管横引き
甲T受	樋受石(横走り部はφ600設置)

自動扉	
☑	雨水・排水樋
☑	屋内消火栓消火器併設型(別途工事)
☑	屋内消火栓消火器送水口併設型(別途工事)
☑	消火器ボックス(別途工事)
☑	消火器スタンド(別途工事)
☑	注意喚起ブロック
○	コーナーガード(仕様はメーカーリストによる)
□	ステンレス製タラップ
□	化粧蓋付マンホール(防臭タイプ) 600角SUSタラップ付
○	鉄製マンホール 600φ(防臭タイプ) SUSタラップ付
●	丸環

図中表記例	
□	壁下地凡例No
LW1 + A	壁仕上凡例No
FL***	仕上レベル
FL***	スラブレベル
□	OAフロアを示す
□	鋼製床を示す
□	ECP
□	ALC
□	RC

壁下地凡例	
LW0	一般間仕切壁(1枚張)
LW1	一般間仕切壁
LW1-H	+ (上下張共スラブまで)
LW1-S1	+ (遮音)
LW2	一般間仕切壁(シーリング石膏ボード仕様)
LW2-H	+ (上下張共スラブまで)
LW2-S1	+ (遮音)
LW3	一般間仕切壁(不燃1)
LW3-H	+ (上下張共スラブまで)
LW3-S1	+ (遮音)
LW4	一般間仕切壁(不燃2)
LW4-H	+ (上下張共スラブまで)
LW4-S1	+ (遮音)
LW5	耐火間仕切壁1 FP60NP-0448 (両面)
LW6	耐火間仕切壁2 FP60NP-0007 (片面)
LW7	耐火間仕切壁3 FP60NP-0448 (両面+遮音)
LW8	一般間仕切壁 (外壁廻り)
LW9	ケイカル板+耐火被覆
RW	コンクリート打放し仕上げ
PT1	パーティション (天井まで)
PT2	パーティション (欄間開放)
PT3	パーティション (遮音)

仕上凡例	
A	ビニルクロス
B	化粧ケイカル板
C	EP-S1
D	化粧鋼板
E	天然木練付化粧板
F	織物クロス
G	グラスウールボード
H	内装壁タイル
I	フッ素樹脂クリア塗装
J	大小幅板張り 杉角材
K	石こうボード素地
L	左官仕上
M	室内石貼り

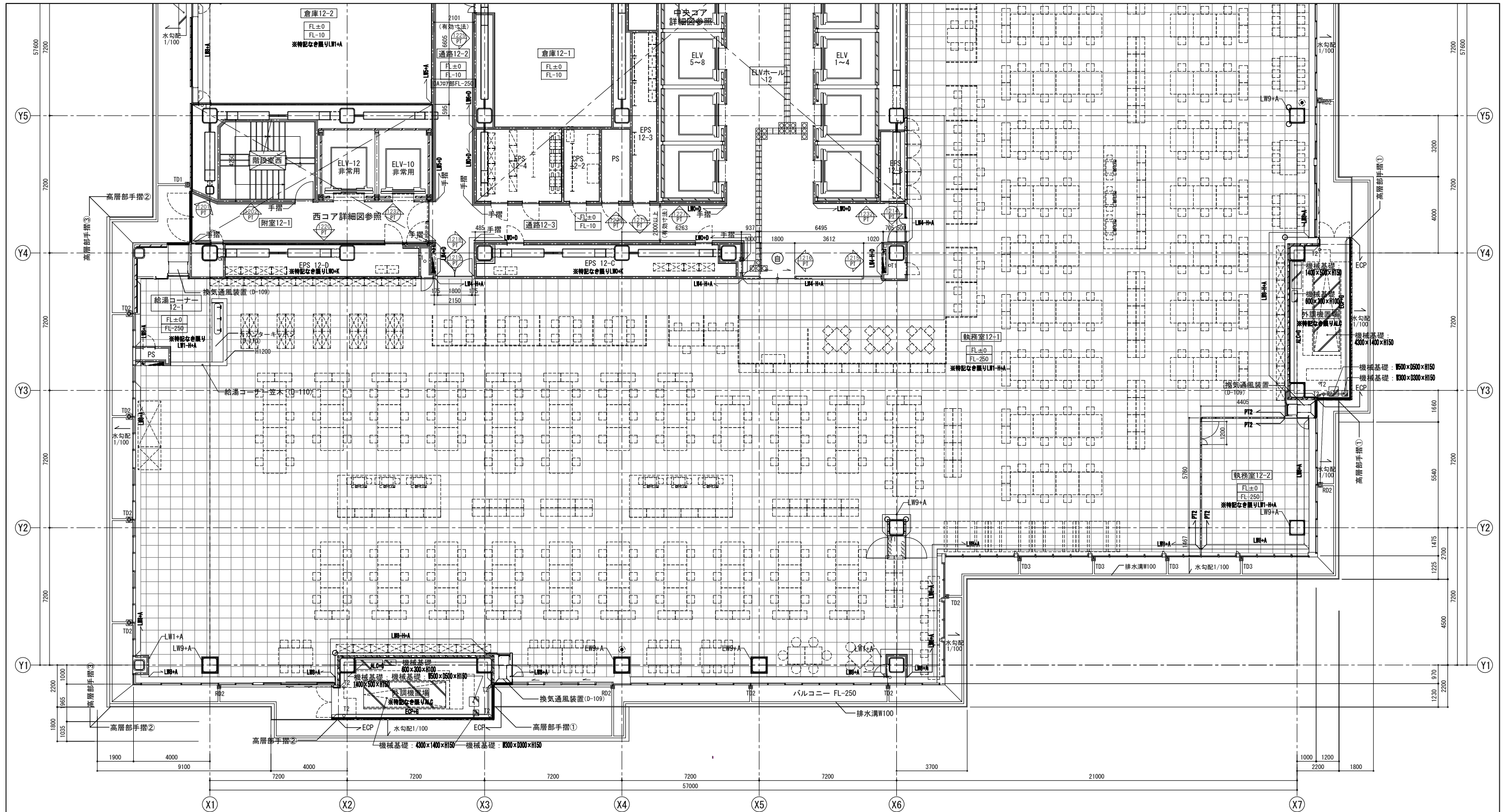

記号凡例	
T	縦樋 特記無き場合200φ(外部)・200φ(内部)
T1・TD1	縦樋 アルミ製165φ TD: + 鋼鉄製中継ドレイン
T2・TD2	縦樋 アルミ製114φ TD: + 鋼鉄製中継ドレイン
T3・TD3	縦樋 アルミ製89φ TD: + 鋼鉄製中継ドレイン
RD1	鋼鉄製縦引ドレイン N(特注) (既製品)特記無き場合200φ
RD2	鋼鉄製縦引ドレイン N(特注) (既製品) 150φ
RD3	鋼鉄製縦引ドレイン N(特注) (既製品) 100φ
RD3	鋼鉄製縦引ドレイン N(特注) (既製品) 75φ
←OF	オーバーフロー管 特記なき限り50φ
→	雨水排水管横引き
甲T受	樋受石(横走り部は@600設置)

記号凡例	
☒	雨水・排水溝
☒	屋内消火栓消火器併設型(別途工事)
☒	屋内消火栓消火器送水口併設型(別途工事)
☒	消火器ボックス(別途工事)
☒	消火器スタンド(別途工事)
☒	注意喚起ブロック
○	コーナーガード(仕様はメーカーリストによる)
□	ステンレス製タラップ
□	化粧蓋付マンホール(防臭タイプ) 600角SUSタラップ付
○	鋼鉄製マンホール 600φ(防臭タイプ) SUSタラップ付
●	丸環

記号凡例	
Ⓜ	自動扉

備考
 ※間仕切壁とサッシの取り合いはStPL1.6加工SOPとする
 ※防火区画に關係する天井内建具上部はLW5またはLW6を見込む
 ※EPS・PS・CPSは、特記なき限りLW0+Kとする。
 ※欄凡例右記の※マークは足元にて雨水開放を示す。

壁下地凡例	
LW0	一般間仕切壁(1枚張)
LW1	一般間仕切壁
LW1-H	+ (上下張共スラブまで)
LW1-S1	+ (遮音)
LW2	一般間仕切壁(シーリング石膏ボード仕様)
LW2-H	+ (上下張共スラブまで)
LW2-S1	+ (遮音)
LW3	一般間仕切壁(不燃1)
LW3-H	+ (上下張共スラブまで)
LW3-S1	+ (遮音)
LW4	一般間仕切壁(不燃2)
LW4-H	+ (上下張共スラブまで)
LW4-S1	+ (遮音)
LW5	耐火間仕切壁1 FP60NP-0448(両面)
LW6	耐火間仕切壁2 FP60NP-0007(片面)
LW7	耐火間仕切壁3 FP60NP-0448(両面+遮音)
LW8	一般間仕切壁(外壁廻り)
LW9	ケイカル板+耐火被覆
RW	コンクリート打放し仕上げ
PT1	パーティション(天井まで)
PT2	パーティション(欄間開放)
PT3	パーティション(遮音)

仕上凡例	
A	ビニルクロス
B	化粧ケイカル板
C	EP-Si
D	化粧鋼板
E	天然木練付化粧板
F	織物クロス
G	グラスウールボード
H	内装壁タイル
I	フッ素樹脂クリア塗装
J	大小幅板張り 杉角材
K	石こうボード素地
L	左官仕上
M	室内石貼り

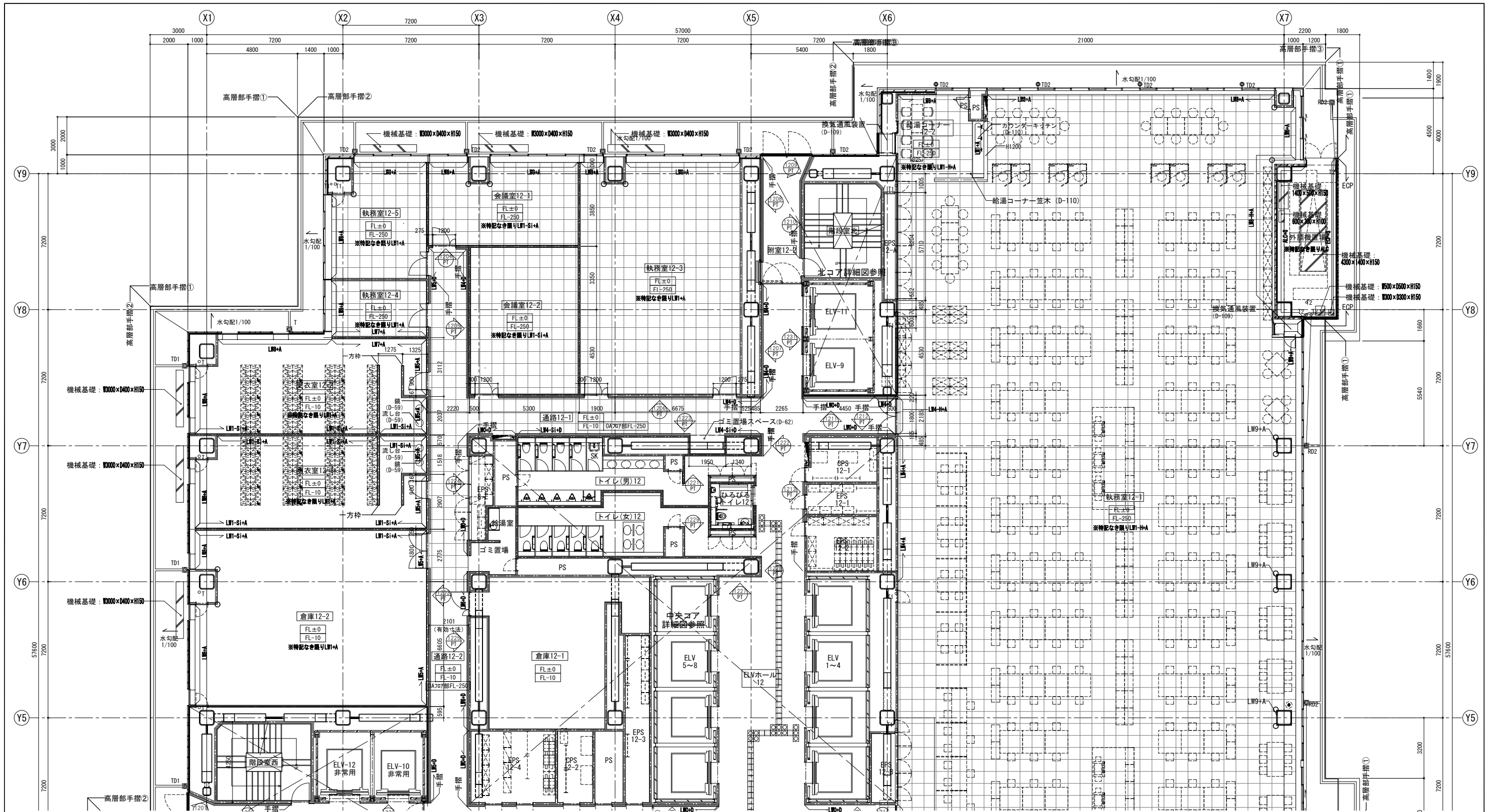

記号凡例		自動扉	
T	縦樋 特記無き場合200φ(外部)・200φ(内部)	☑	雨水・排水樋
T1・TD1	縦樋 アルミ製165φ TD: 鉄製中継ドレイン	☑	屋内消火栓消火器併設型(別途工事)
T2・TD2	縦樋 アルミ製114φ TD: 鉄製中継ドレイン	☑	屋内消火栓消火器送水口併設型(別途工事)
T3・TD3	縦樋 アルミ製89φ TD: 鉄製中継ドレイン	☑	消火器ボックス(別途工事)
RD	鉄製縦引ドレインH(特記) (既製品)特記無き場合200φ	☑	消火器スタンド(別途工事)
RD1	鉄製縦引ドレインH(特記) (既製品) 150φ	☑	注意喚起ブロック
RD2	鉄製縦引ドレインH(特記) (既製品) 100φ	○	コーナーガード(仕様はメーカーリストによる)
RD3	鉄製縦引ドレインH(特記) (既製品) 75φ	☑	ステンレス製タラップ
←OF	オーバーフロー管 特記なき限り50φ	☑	化粧蓋付マンホール(防臭タイプ) 600角SUSタラップ付
→	雨水排水管横引き	☑	鉄製マンホール 600φ(防臭タイプ) SUSタラップ付
甲T受	樋受石(横走り部は@600設置)	—	丸環

備考
 ※間仕切壁とサッシの取り合いはStPL1.6加工SOPとする
 ※防火区画に隣接する天井内建具上部はLW5またはLW6を見込む
 ※EPS・PS・CPSは、特記なき限りLW0+Kとする。
 ※欄凡例右記の※マークは足元にて雨水開放を示す。

図中表記例

壁下地凡例No
 LW1 + A 壁上凡例No

FL*** 仕上レベル
 FL*** スラブレベル

☐ : OAフロアを示す
 ☐ : 鋼製床を示す
 ☐ : ECP ☐ : ALC ☐ : RC

壁下地凡例

LW0	一般間仕切壁(1枚張)	LW4	一般間仕切壁(不燃2)
LW1	一般間仕切壁	LW4-H	+ (上下張共スラブまで)
LW1-H	+ (上下張共スラブまで)	LW4-Si	+ (遮音)
LW1-Si	+ (遮音)	LW5	耐火間仕切壁1 FP60NP-0448 (両面)
LW2	一般間仕切壁(シーリング石膏ボード仕様)	LW6	耐火間仕切壁2 FP60NP-0007 (片面)
LW2-H	+ (上下張共スラブまで)	LW7	耐火間仕切壁3 FP60NP-0448 (両面+遮音)
LW2-Si	+ (遮音)	LW8	一般間仕切壁 (外壁廻り)
LW3	一般間仕切壁(不燃1)	LW9	ケイカル板+耐火被覆
LW3-H	+ (上下張共スラブまで)	RW	コンクリート打放し仕上げ
LW3-Si	+ (遮音)	PT1	パーティション (天井まで)
		PT2	パーティション (欄間開放)
		PT3	パーティション (遮音)

仕上凡例

A	ビニルクロス
B	化粧ケイカル板
C	EP-Si
D	化粧鋼板
E	天然木縁付化粧板
F	織物クロス
G	グラスウールボード
H	内装壁タイル
I	フッ素樹脂クリア塗装
J	大小幅板張り 杉角材
K	石こうボード素地
L	左官仕上
M	室内石貼り

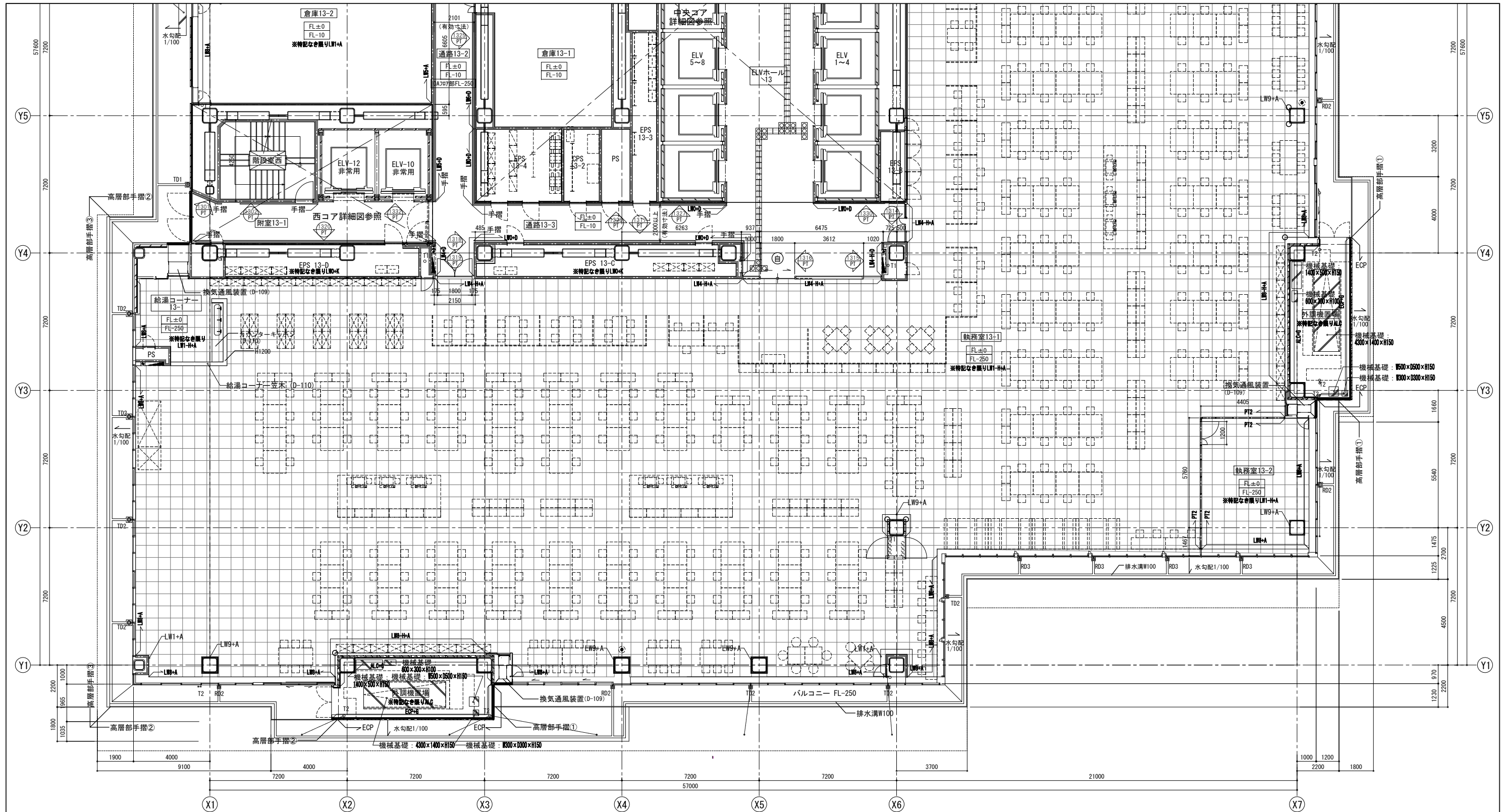

記号凡例	
T	縦横 特記無き場合200φ(外部)・200φ(内部)
T1・TD1	縦横 アルミ製165φ TD: + 鋼鉄製中継ドレイン
T2・TD2	縦横 アルミ製114φ TD: + 鋼鉄製中継ドレイン
T3・TD3	縦横 アルミ製89φ TD: + 鋼鉄製中継ドレイン
RD1	鋼鉄製縦引ドレイン N特仕 (既製品) 特記無き場合200φ
RD2	鋼鉄製縦引ドレイン N特仕 (既製品) 150φ
RD3	鋼鉄製縦引ドレイン N特仕 (既製品) 100φ
RD4	鋼鉄製縦引ドレイン N特仕 (既製品) 75φ
OF	オーバーフロー管 特記なき限り50φ
○	雨水排水管横引き
甲 T 受	樋受石 (横走り部はφ600設置)

記号凡例	
☑	雨水・排水桝
☑	屋内消火栓消火器併設型 (別途工事)
☑	屋内消火栓消火器送水口併設型 (別途工事)
☑	消火器ボックス (別途工事)
☑	消火器スタンド (別途工事)
☑	注意喚起ブロック
○	コーナーガード (仕様はメーカーリストによる)
□	ステンレス製タラップ
□	化粧蓋付マンホール (防臭タイプ) 600角SUSタラップ付
○	鋼鉄製マンホール 600φ (防臭タイプ) SUSタラップ付
○	丸環

図中表記例	
壁下地凡例No	LW1 + A 壁仕上凡例No
FL***	仕上レベル
FL***	スラブレベル
□	OAフロアを示す
□	鋼製床を示す
□	ECP
□	ALC
□	RC

壁下地凡例	
LW0	一般間仕切壁 (1枚張)
LW1	一般間仕切壁
LW1-H	+ (上下張共スラブまで)
LW1-S1	+ (遮音)
LW2	一般間仕切壁 (シーリング石膏ボード仕様)
LW2-H	+ (上下張共スラブまで)
LW2-S1	+ (遮音)
LW3	一般間仕切壁 (不燃1)
LW3-H	+ (上下張共スラブまで)
LW3-S1	+ (遮音)
LW4	一般間仕切壁 (不燃2)
LW4-H	+ (上下張共スラブまで)
LW4-S1	+ (遮音)
LW5	耐火間仕切壁1 FP60NP-0448 (両面)
LW6	耐火間仕切壁2 FP60NP-0007 (片面)
LW7	耐火間仕切壁3 FP60NP-0448 (両面+遮音)
LW8	一般間仕切壁 (外壁張り)
LW9	ケイカル板+耐火被覆
RW	コンクリート打放し仕上げ
PT1	パーティション (天井まで)
PT2	パーティション (欄間開放)
PT3	パーティション (遮音)

仕上凡例	
A	ビニルクロス
B	化粧ケイカル板
C	EP-S1
D	化粧鋼板
E	天然木膝付化粧板
F	織物クロス
G	グラスウールボード
H	内装壁タイル
I	フッ素樹脂クリア塗装
J	大小幅板張り 杉角材
K	石こうボード素地
L	左官仕上
M	室内石貼り

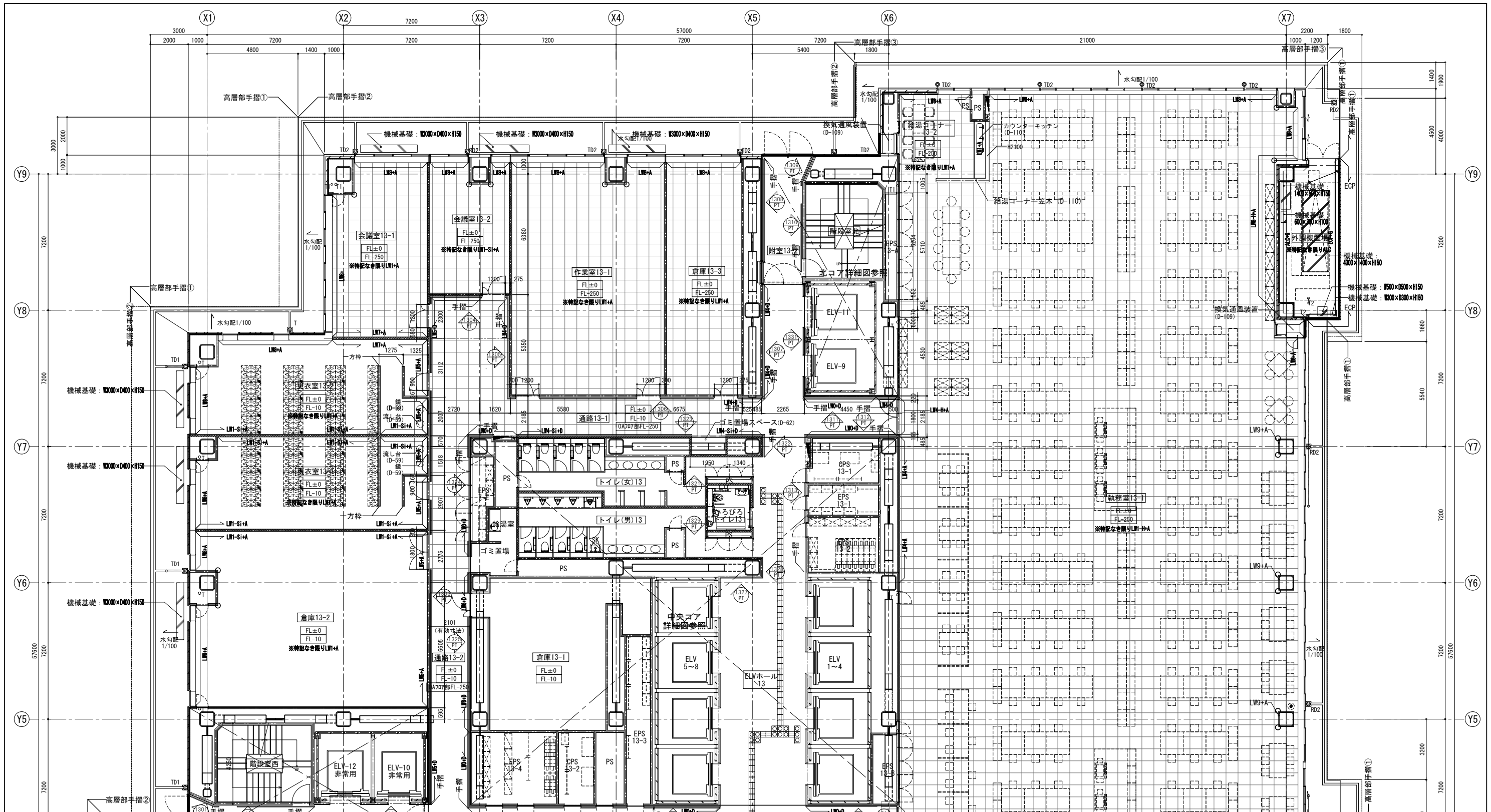

記号凡例	
T	縦樋 特記無き場合200φ(外部)・200φ(内部)
T1・TD1	縦樋 アルミ製165φ TD: 鉄製中継ドレイン
T2・TD2	縦樋 アルミ製114φ TD: 鉄製中継ドレイン
T3・TD3	縦樋 アルミ製89φ TD: 鉄製中継ドレイン
RD	鉄製縦引ドレイン N特注 (既製品)特記無き場合200φ
RD1	鉄製縦引ドレイン N特注 (既製品) 150φ
RD2	鉄製縦引ドレイン N特注 (既製品) 100φ
RD3	鉄製縦引ドレイン N特注 (既製品) 75φ
←OF	オーバーフロー管 特記なき限り50φ
→	雨水排水管横引き
甲 T受	樋受石 (横走り部は@600設置)

自動扉	
☒	雨水・排水樋
☒	屋内消火栓消火器併設型 (別途工事)
☒	屋内消火栓消火器送水口併設型 (別途工事)
☒	消火器ボックス (別途工事)
☒	消火器スタンド (別途工事)
☒	注意喚起ブロック
○	コーナーガード (仕様はメーカーリストによる)
□	ステンレス製タラップ
☒	化粧蓋付マンホール (防臭タイプ) 600角SUSタラップ付
☒	鉄製マンホール 600φ (防臭タイプ) SUSタラップ付
●	丸環

図中表記例	
■	壁下地凡例No
LW1 + A	壁上凡例No
FL***	仕上レベル
FL***	スラブレベル
□	OAフロアを示す
□	鋼製床を示す
□	ECP
□	ALC
□	RC

壁下地凡例	
LW0	一般間仕切壁 (1枚張)
LW1	一般間仕切壁
LW1-H	+ (上下張共スラブまで)
LW1-S1	+ (遮音)
LW2	一般間仕切壁 (シーリング石膏ボード仕様)
LW2-H	+ (上下張共スラブまで)
LW2-S1	+ (遮音)
LW3	一般間仕切壁 (不燃1)
LW3-H	+ (上下張共スラブまで)
LW3-S1	+ (遮音)
LW4	一般間仕切壁 (不燃2)
LW4-H	+ (上下張共スラブまで)
LW4-S1	+ (遮音)
LW5	耐火間仕切壁1 FP60NP-0448 (両面)
LW6	耐火間仕切壁2 FP60NP-0007 (片面)
LW7	耐火間仕切壁3 FP60NP-0448 (両面+遮音)
LW8	一般間仕切壁 (外壁廻り)
LW9	ケイカル板+耐火被覆
RW	コンクリート打放し仕上げ
PT1	パーティション (天井まで)
PT2	パーティション (欄間開放)
PT3	パーティション (遮音)

仕上凡例	
A	ビニルクロス
B	化粧ケイカル板
C	EP-S1
D	化粧鋼板
E	天然木縁付化粧板
F	織物クロス
G	グラスウールボード
H	内装壁タイル
I	フッ素樹脂クリア塗装
J	大小幅板張り 杉角材
K	石こうボード素地
L	左官仕上
M	室内石貼り