

仙台市の介護保険

(令和2年度実績)

令和3年12月

仙台市健康福祉局保険高齢部介護保険課

目 次

[制 度 の 概 要]

1	保険者	2
2	被保険者	2
3	介護サービスを利用するための手続きの流れ	2
4	在宅サービスの利用	3
5	地域密着型サービスの利用	5
6	施設サービスの利用	6
7	地域支援事業	7
8	介護予防・日常生活支援総合事業	7
9	利用者負担	8
10	介護保険料	9
11	保険財政	10
12	介護保険事業計画	11

[被 保 険 者 の 状 況]

1	人口・被保険者数	14
(1)	人口・第1号被保険者数・住所地特例者数	14
(2)	被保険者数(月別)	15
2	被保険者の年齢構成	17
3	第1号被保険者の異動状況	18

[保 険 料 の 状 況]

1	第1号被保険者の保険料の状況	22
(1)	賦課の状況(現年度分)	22
(2)	保険料減免の状況	24
(3)	収納状況	26
(4)	普通徴収の納付方法別収納状況(現年度分)	28

[要 介 護 認 定 の 状 況]

1	仙台市介護認定審査会	30
(1)	組織	30
(2)	委員の構成及び審査会の開催状況	30
2	要介護(支援)認定の状況	31
(1)	人口・高齢化率の推移	31
(2)	人口・認定者の推移	32
(3)	要介護(支援)認定者の推移	33
(4)	要介護(支援)認定者数	34
(5)	要介護(支援)申請件数	34

(6)	審査判定結果〔累計〕	34
(7)	要介護認定者数（月別）	35
〔 保 険 給 付 の 状 況 〕		
1	サービス受給者数	42
(1)	サービス区分別	42
(2)	月別	43
2	保険給付	47
(1)	行政区・サービス種類別	48
(2)	償還払い分	58
3	高額介護（予防）サービス費	62
(1)	区分別	62
(2)	月別	62
(3)	年間上限対象分	62
4	高額医療合算介護（予防）サービス費	63
(1)	区分別	63
(2)	月別	63
5	食費及び居住費の負担限度額の認定・利用者負担額の減免状況	64
(1)	食費・居住費の負担限度額の認定者数	64
(2)	介護老人福祉施設の旧措置入所者に係る減額・免除認定者数	64
(3)	利用者負担額の減額・免除認定者数	65
(4)	食費・居住費の特例減額措置認定者数	65
(5)	社会福祉法人等による利用者負担軽減・特別対策による 利用者負担減免認定者数	65
6	介護保険サービス提供事業所の指定状況	66
〔 主 な 地 域 支 援 事 業 の 実 績 〕		
1	介護予防・日常生活支援総合事業	68
(1)	一般介護予防事業等（短期集中予防サービスを含む）	68
(2)	介護予防・生活支援サービス事業	69
2	包括的支援事業	72
3	任意事業	72
〔 財 政 状 況 〕		
1	令和2年度 歳入決算	76
2	令和2年度 歳出決算	77
3	令和3年度 歳入予算	78
4	令和3年度 歳出予算	79
5	介護保険の財源構成について	80

[事業計画の進捗状況]

1 介護保険事業計画（平成30年度～令和2年度）	82
（1）人口推計	82
（2）要介護者等の推計	82
（3）事業運営期間の総費用	82
2 実績等	83
（1）第1号被保険者数	83
（2）要介護・要支援認定者数	83
（3）事業運営期間の保険給付費の執行状況等	83
3 介護保険事業計画と実績の比較	84
（1）介護サービス	84
（2）介護予防サービス	85
（3）地域支援事業	86

[審 議 会]

1 仙台市介護保険審議会	88
（1）所掌事項	88
（2）開催状況	88
（3）委員の構成	94
（4）委員名簿	94

[そ の 他]

1 苦情等対応フロー	96
2 審査請求の状況について	97
（1）審査請求件数	97
（2）審査請求の概要	97
3 市政出前講座実施状況	97
4 指定居宅介護支援事業所等への説明会・研修会実施状況	97

[組 織]

1 事務機構	100
2 事務分掌	101
（1）本庁	101
（2）区役所	102
3 主な職員配置状況	103
4 主な所在地等	104

[沿 革]

介護保険制度の沿革	106
-----------	-----

このページは空白です。

制度の概要

1 保険者

介護保険の運営主体（保険者）は、市町村及び特別区とされています。

国及び都道府県は、介護保険事業が健全かつ円滑に行われるようにする責務があり、また、医療保険者も協力することとされています。

なお、国民は健康の保持増進に努めるとともに、たとえ要介護状態になってもその有する能力の維持向上に努めることとされています。また、共同連帯の理念に基づき、介護保険事業に要する費用を公平に負担するとされています。

40歳以上の方が被保険者となって、介護保険料を納め、介護が必要になった場合には、要介護認定等の手続きを経て、所得に応じて、費用の1割から3割を負担することで介護サービスが利用できる仕組みになっています。

2 被保険者

- (1) 被保険者は年齢により次の2つの区分に分けられ、保険料の算定や納付方法、給付の範囲などがそれぞれ異なります。

第1号被保険者	仙台市に住所がある65歳以上の方
第2号被保険者	仙台市に住所がある40歳以上65歳未満の公的医療保険加入者

- (2) 被保険者の要件に該当する場合でも、次の場合は対象外となります。

住所地特例者	介護保険施設等の住所地特例対象施設に入所することにより、他の市町村から仙台市内の介護保険施設等に住所を変更した場合は、施設入所以前の市町村の被保険者となります。
旧措置入所者	老人福祉法における措置により、介護保険法施行時に特別養護老人ホームに入所している方は、施行日以降も引き続き当該特別養護老人ホームに入所している間、または継続して他の介護保険施設に入所している間は措置を行った市町村の被保険者となります。
適用除外者	障害者支援施設（障害者総合支援法による生活介護及び施設入所支援の支給決定を受けて入所している場合）等の適用除外施設に入所している方は介護保険の被保険者にはなりません。

3 介護サービスを利用するための手続きの流れ

- (1) **要介護・要支援認定申請**

介護サービスを利用するには、介護等が必要という認定を受けるための「要介護・要支援認定申請」を本人または家族等が区役所・総合支所に行く必要があります。



(2) **訪問調査**

「要介護・要支援認定申請」に基づき、国で定めた項目について、認定調査員が調査します。本人の心身の状況等について、定められた項目の選択肢だけで表現しきれないものは、特記事項として記載します。



(3) **主治医意見書**

申請者の主治医に医学的観点から「主治医意見書」を記載してもらいます。



(4) **審査判定**

認定調査員の調査結果をもとにコンピュータ処理により一次判定を行います。

次に、保健、医療、福祉の専門家で構成される介護認定審査会において、一次判定結果のほか、主治医意見書、調査票の特記事項により審査判定を行います。審査判定は、次の点などに着目して行われます。

- ① 非該当、要支援1、要支援2、要介護1、要介護2、要介護3、要介護4、要介護5のいずれに該当するか
 - ② 特定疾病に起因しているか（第2号被保険者の場合）
 - ③ 認定審査会として付すべき意見はないか
- 非該当の場合は、保険給付の対象にはなりません。



(5) **ケアプラン（居宅サービス計画等）の作成**

ケアプラン（居宅サービス計画等）とは、利用者の心身の状況、生活環境、本人や家族の希望等を考慮し、利用するサービスの種類、内容などを定める計画のことです。要介護1～5の方は介護支援専門員（ケアマネジャー）、要支援1、2の方は地域包括支援センターなどの保健師等の専門家に作成を依頼することができます。

ケアプランの作成費用は全額保険給付の対象となり、利用者の負担はありません。また、要介護（要支援）者や家族が自ら作成することもできます。



(6) **介護サービスの利用**

介護保険のサービスには家庭などで利用する「在宅サービス」と、住み慣れた地域での生活を支える「地域密着型サービス」、施設に入所して利用する「施設サービス」があります。

サービスの種類名に「介護予防」が含まれるものは要支援1・2の方が利用できます。それ以外のサービスは要介護1～5の方が利用できます。

4 在宅サービスの利用

(1) 自宅で利用するサービス

サービスの種類	サービスの内容
訪問介護 (ホームヘルプサービス)	ホームヘルパーが家庭を訪問して身体介護や生活援助を行います。

訪問入浴介護 介護予防訪問入浴介護	浴槽を積んだ移動入浴車で家庭を訪問し，入浴介助を行います。全身入浴のほか，心身の状況に応じて希望する場合は部分浴や清拭も利用できます。
訪問看護 介護予防訪問看護	医師の指示に基づいて看護師などが家庭を訪問し，じょくそうの処置，点滴の管理などの必要な看護や家族へのアドバイスをを行います。
訪問リハビリテーション 介護予防訪問リハビリテーション	医師の指示に基づいて，理学療法士や作業療法士または言語聴覚士が家庭を訪問し，リハビリテーションや福祉用具の使用方法の指導などを行います。
居宅療養管理指導 介護予防居宅療養管理指導	医師，歯科医師，薬剤師，歯科衛生士，管理栄養士などが家庭を訪問し，療養上の管理や指導を行います。

(2) 施設等に出かけて利用するサービス

サービスの種類	サービスの内容
通所介護（デイサービス）	デイサービスセンターなどで入浴，排せつ，食事などの介護，日常生活の世話や機能訓練などを日帰りで行います。
通所リハビリテーション 介護予防通所リハビリテーション （デイケア）	介護老人保健施設，病院などで理学療法士や作業療法士または言語聴覚士によるリハビリテーションなどを日帰りで行います。
短期入所生活介護 短期入所療養介護 介護予防短期入所生活介護 介護予防短期入所療養介護 （ショートステイ）	一時的に家族が介護できない場合などに，特別養護老人ホームや介護老人保健施設などで短期間のお世話をします。

※介護予防訪問介護・介護予防通所介護は，平成29年4月から介護予防・生活支援サービス事業へ移行しました。

(3) 特定の施設から提供されるサービス

サービスの種類	サービスの内容
特定施設入居者生活介護 介護予防特定施設入居者生活介護	指定を受けた有料老人ホームやケアハウス，サービス付き高齢者向け住宅などに入居している方で，要支援・要介護認定を受けている場合は，入浴，排せつ，食事などの介護，日常生活上の世話や機能訓練などが介護保険サービスとして給付されます。

(4) 自宅で生活しやすくするサービス

サービスの種類	サービスの内容
福祉用具貸与 介護予防福祉用具貸与	機能訓練に用いるとともに、日常生活の自立を助けたり、介護者の負担を軽くするための福祉用具を貸し出します。
特定福祉用具購入費・ 特定介護予防福祉用具 購入費の支給	日常生活の自立を助けるために必要な福祉用具を購入した場合、利用者負担割合に応じて購入費の7割～9割を支給します。
住宅改修費・介護予防 住宅改修費の支給	家庭内での安全を確保したり、介護者の負担を軽減したりするために、実際に居住している住宅の一部を改修した場合、その費用の一部について住宅改修費の支給を受けることができます。（単なる老朽化に伴う住宅改修は認められません。）

5 地域密着型サービスの利用（原則として、その市区町村の住民のみが利用できます）

サービスの種類	サービスの内容
定期巡回・随時対応型 訪問介護看護 (要支援1・2の方は利用できません)	定期的な巡回により、ホームヘルパーによる入浴、排せつ、食事などの介護、日常生活の世話、看護師によるじょくそうの処置や点滴の管理などを行うほか、利用者からの連絡により対応・訪問など24時間の随時対応を行います。
夜間対応型訪問介護 (要支援1・2の方は利用できません)	夜間に、定期的な巡回や利用者からの連絡に応じて随時ホームヘルパーが家庭を訪問し、排せつ介助など、日常生活の世話をを行います。
地域密着型通所介護 (要支援1・2の方は利用できません)	利用定員が18名以下のデイサービスセンターなどにおいて、入浴、排せつ、食事などの介護、日常生活の世話や機能訓練を日帰りで行います。
認知症対応型通所介護 介護予防認知症対応型通所介護	認知症の方に、デイサービスセンターやグループホームなどにおいて、入浴、排せつ、食事などの介護、日常生活の世話や機能訓練を日帰りで行います。
小規模多機能型居宅介護 介護予防小規模多機能型居宅介護	生活環境などに応じて、サービス拠点への「通い」を中心に、随時「訪問」や「泊まり」を組み合わせ、入浴、排せつ、食事などの介護、日常生活の世話や機能訓練を行います。

認知症対応型共同生活介護 介護予防認知症対応型共同生活介護 (要支援1の方は利用できません)	認知症のため介護を必要とする方々が少人数で共同生活する住居(グループホーム)で、入浴、排せつ、食事などの介護、日常生活の世話や機能訓練を行います。
地域密着型特定施設 入居者生活介護 (要支援1・2の方は利用できません)	入居定員が29名以下である指定を受けた有料老人ホームやケアハウス、サービス付き高齢者向け住宅などにおいて、入居している要介護者に、入浴、排せつ、食事などの介護、日常生活の世話や機能訓練を行います。
地域密着型介護老人福祉施設 施設入所者生活介護 (要支援1・2の方は利用できません)	入居定員が29名以下である地域密着型介護老人福祉施設(特別養護老人ホーム)において、入所している要介護者に、入浴、排せつ、食事などの介護、日常生活の世話や機能訓練を行います。 ※原則、要介護3～5の方が対象となります。要介護1・2の方は、特例入所の要件に該当する場合のみ入所が可能です。
看護小規模多機能型 居宅介護 (要支援1・2の方は利用できません)	小規模多機能型居宅介護のサービスに加え、必要に応じて看護師がたんの吸引や経管栄養、じょくそうの処置や点滴の管理などを行います。

6 施設サービスの利用 ※要支援1・2と認定された方は対象外

サービスの種類	サービスの内容
介護老人福祉施設 (特別養護老人ホーム)	常時の介護を必要とする方へ、入浴、排せつ、食事などの介護、日常生活の世話や機能訓練などを行う施設 ※原則、要介護3～5の方が対象となります。要介護1・2の方は、特例入所の要件に該当する場合のみ入所が可能です。
介護老人保健施設 (老人保健施設)	病状が安定し、入院治療の必要はないが、リハビリに重点を置いたケアが必要な高齢者などに対して、機能訓練や必要な医療並びに日常生活上の介護を提供し、家庭への復帰を支援する施設
介護医療院	長期にわたり療養が必要な高齢者などに対し、療養上の管理、看護、医学的管理の下における介護及び機能訓練、その他必要な医療並びに日常生活の介護を一体的に行う施設

7 地域支援事業

平成18年度から、市町村は被保険者が要支援・要介護状態となることを予防するとともに、地域において自立した日常生活を営むことができるよう支援するため、地域支援事業を行うこととされています。

地域支援事業は次の3つの事業から構成されます。

(1) 介護予防・日常生活支援総合事業

詳細は「8 介護予防・日常生活支援総合事業」を参照

(2) 包括的支援事業

- ① 地域包括支援センターの運営（地域ケア会議の充実含む）
- ② 在宅医療・介護連携推進事業
- ③ 認知症総合支援事業
- ④ 生活支援体制整備事業

(3) 任意事業

介護給付等費用の適正化のための事業、介護者の支援のための事業など

8 介護予防・日常生活支援総合事業

平成29年4月より介護予防・日常生活支援総合事業を開始しました。総合事業は、要支援1・2の方、65歳以上で豊齢力チェックリストにより「事業対象者」と判定された方を対象とする「介護予防・生活支援サービス」と、65歳以上のすべての方を対象とする「一般介護予防事業」で構成されます。

(1) 自宅で利用する介護予防・生活支援サービス

サービスの種類	サービスの内容
訪問介護型サービス (従来相当サービス)	自分で行うことが難しい掃除・洗濯・食事の準備等の生活援助に加え、入浴・着替え等の身体介護を行います。
生活支援訪問型サービス (緩和した基準によるサービス)	自分で行うことが難しい、掃除・洗濯・食事の準備等の生活援助を中心に行います。また、心身の状態や生活状況によっては、必要に応じて身体介護を行う場合があります。
訪問型短期集中予防サービス (専門職による訪問サービス)	保健・医療の専門職がお宅を訪問し、介護予防(健康づくり)のための相談・助言を、3～6カ月の期間で行います。

(2) 施設等に出かけて利用する介護予防・生活支援サービス

サービスの種類	サービスの内容
通所介護型サービス (従来相当サービス)	デイサービスセンター等で入浴や食事、日常生活の世話や機能訓練等を日帰りで行います。

生活支援通所型サービス (緩和した基準によるサービス)	地域の通いの場となるような介護予防に関する講話やミニデ イサービス、趣味活動等を行います。また、心身の状態に応じ て専門職による機能訓練や栄養改善等の専門的なサービスを行 います。
通所型短期集中予防サービス (元気応援教室)	体力や筋力の低下を改善して生活しやすくなるように、保健・ 医療の専門職が、体操や筋トレ、口腔ケアなどのプログラムを 3カ月間で行います。

(3) 一般介護予防事業

サービスの種類	サービスの内容
豊齢力チェックリストの郵送	豊齢力チェックリストを節目の年齢の方に郵送します。生活状 態を確認し、介護予防の取り組みをご紹介します。
介護予防の普及啓発	介護予防のためのイベントや栄養講座、地域包括支援センター 主催の介護予防教室等を行います。
介護予防自主グループの支援	地域で活動する運動グループの立ち上げ支援や、介護予防サポ ーターの養成・スキルアップ研修を行います。
健康づくり応援	地域で開催しているサロン等の活動に運動を取り入れ、介護予 防を実践するための支援です。専門職を派遣し、運動の相談や 指導を行います。

9 利用者負担

保険給付の対象費用のうち、所得に応じて、その1割から3割を利用者が負担し
ます。

また、施設サービス(ショートステイを含む。)を受ける場合、食費と居住費(室
料・光熱水費相当分)の全額を別途利用者が負担します。

ただし、低所得者に配慮し、高額介護サービス費及び高額医療合算介護サービ
ス費の支給に係る利用者負担額の上限額や、施設サービスを受けた場合の食費と居
住費の負担限度額が別に設定されており、利用者負担の軽減措置が講じられていま
す。この他にも、次のような利用者負担の軽減措置が講じられています。

(1) 低所得者の利用者負担の軽減策

- 介護サービスの提供事業者となっている社会福祉法人等から介護サービス
を利用する場合、低所得者で特に生計困難な方に対して、利用料等の軽減を行
うところもあります。
- 社会福祉協議会で行っている生活福祉資金の貸付制度を活用し、介護保険に
要する費用(介護サービス利用料や介護保険料)を借りることができます。

(2) 経過措置

- 介護保険制度施行時(平成12年4月1日)に特別養護老人ホームに入所して
いる方については、経過措置として、当分の間利用者負担額を減免し、それま
での費用徴収額を大きく上回らないよう配慮しています。

(3) 利用者負担の支払い方法

現物給付	費用の1割から3割をサービス事業者に支払い、介護サービスを利用すること。残りの9割から7割は、被保険者に代わり事業者が保険者から受領します。
償還払い	費用の全額をサービス事業者に支払って、介護サービスを利用し、後日申請により給付費（9割から7割）の支給を受けること。 居宅サービス計画を作成しないでサービスを利用した場合や、居宅サービス計画以外のサービスを利用した場合、被保険者証を提示しないでサービスを利用した場合などは償還払いの対象となります。

10 介護保険料

(1) 第1号被保険者（65歳以上の方）

算定方法	第1号被保険者の介護保険料は、介護サービスの利用見込量から見込んだ介護保険事業費の必要額などを基に決められ、3年ごとに改定されます。被保険者一人ひとりの介護保険料額は、所得などに応じて段階を決めて決定します。第1号被保険者の介護保険料は、介護保険の運営主体（保険者）である市町村に納付します。	
納付方法	特別徴収	公的年金受給者のうち、老齢(退職)年金・障害年金・遺族年金の受給額が一定以上の方は、年6回(偶数月)に支給される年金から直接納付します。
	普通徴収	上記特別徴収以外の方は、4月と5月を除く毎月、納付書や口座振替で納付します。

(2) 第2号被保険者（40歳から64歳までの方）

加入している医療保険料の保険料と合わせて納付します。

各医療保険者は、社会保険診療報酬支払基金に対し介護給付費納付金として納付します。こうして、全国規模でプールしたものが、各市町村の保険給付の実績に応じて、その一定割合が介護給付費交付金及び地域支援事業支援交付金として各市町村に交付されます。

● 負担方法等

	対象者	保険料負担方法
組管掌健康保険 全国健康保険協会管掌 健康保険	企業等に勤務する方と その家族	企業等に勤務する方と雇用主 が折半して負担します。
国民健康保険	自営業の方や農家の方など	対象となる家族の人数や所得 に応じて世帯主が負担します。

11 保険財政

介護保険事業に関する収入及び支出は、介護保険事業の健全な運営を確保するため一般会計の収支とは区別し、**特別会計**を設けています。

介護保険サービスの費用から、1割から3割の利用者負担を除いた残りの9割から7割が、介護保険から給付費として支給されます。

その給付費の約半分は公費（税金を財源とする国・地方公共団体の負担金）で負担し、残りの約半分は第1号被保険者と第2号被保険者が介護保険料で負担します。

公費負担分の内訳は、全国平均で**国が約25%（施設等給付費は約20%）**，**都道府県が12.5%（施設等給付費は17.5%）**，**市町村が12.5%**となっています。

保険料の負担割合は、**第1号被保険者が約23%**，**第2号被保険者が27%**となっています。

また、地域支援事業に要する費用についても公費と保険料によってまかなわれます。（財源構成は80ページ参照）

● 介護保険財政安定化のための施策

財政安定化基金	都道府県ごとに財政安定化基金を設置し、市町村の介護保険財政に不足が生じた場合等に、資金の交付又は貸付を行います。 財源は、国1/3，都道府県1/3，市町村の保険料1/3です。 ※第8期計画期間（令和3年度～令和5年度）における県への拠出金はありません。
市町村相互財政安定化事業	複数市町村が相互に財政安定化を図ることを目的として、共通の調整保険料率を設定し、介護保険財政について相互に調整を行う事業です。 ※仙台市では実施していません。

● 介護保険給付の費用負担の仕組み

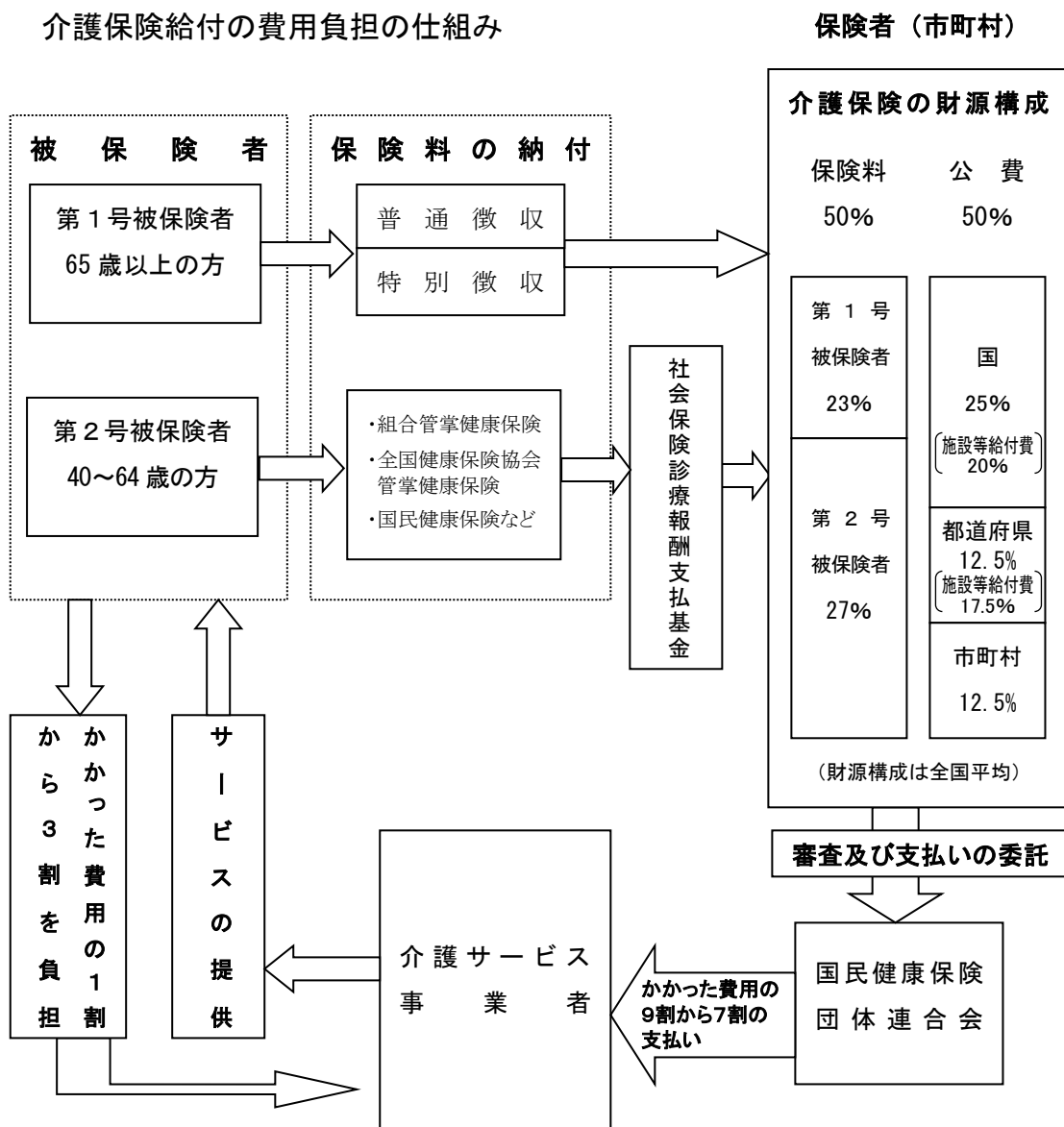

12 介護保険事業計画

介護保険事業の円滑な実施・運営を図るため、国は「基本指針」を、都道府県は「介護保険事業支援計画」を、市町村は「介護保険事業計画」を策定することとされています。

介護保険事業計画は老人福祉計画と一体のものとして作成することとされ、仙台市では、令和3年度から令和5年度までの3年間を計画期間とする第8期介護保険事業計画である「仙台市高齢者保健福祉計画・介護保険事業計画」を令和3年3月に策定しました。

「仙台市高齢者保健福祉計画・介護保険事業計画」は、「挑戦を続ける、新たな杜の都へ～” The Greenest City ” SENDAI～」をまちづくりの理念として掲げた「仙台市基本計画」（令和3年3月策定）に示す目指す都市の姿の実現に向け、関連する本市の各計画と連携のうえ、高齢者の保健福祉を総合的に推進するための計画です。

このページは空白です。

被保険者の状況

1 人口・被保険者数

(1) 人口・第1号被保険者数・住所地特例者数

(令和2年度末)

区分	人口 A	第1号被保険者数			人口に占める 第1号被保険 者の割合 D/A	住所地 特例者数 の状況 (再掲)
		65歳～74歳 (前期高齢者) B	75歳～ (後期高齢者) C	計 D=B+C		
青葉区	310,719	35,576	35,134	70,710	22.76%	147
区役所	236,136	25,446	26,687	52,133	22.08%	130
宮城総合	74,583	10,130	8,447	18,577	24.91%	17
宮城野区	196,300	21,129	19,954	41,083	20.93%	97
若林区	141,231	15,981	15,282	31,263	22.14%	55
太白区	234,759	28,996	29,330	58,326	24.85%	152
区役所	230,784	28,219	28,647	56,866	24.64%	151
秋保総合	3,975	777	683	1,460	36.73%	1
泉区	211,418	30,639	27,068	57,707	27.30%	105
合計	1,094,427	132,321	126,768	259,089	23.67%	556
前年度末	1,087,723	129,521	125,391	254,912	23.44%	558
増減	6,704	2,800	1,377	4,177	0.24%	▲2

※人口は国勢調査に基づいた推計人口。

第1号被保険者における前期高齢者と後期高齢者の割合

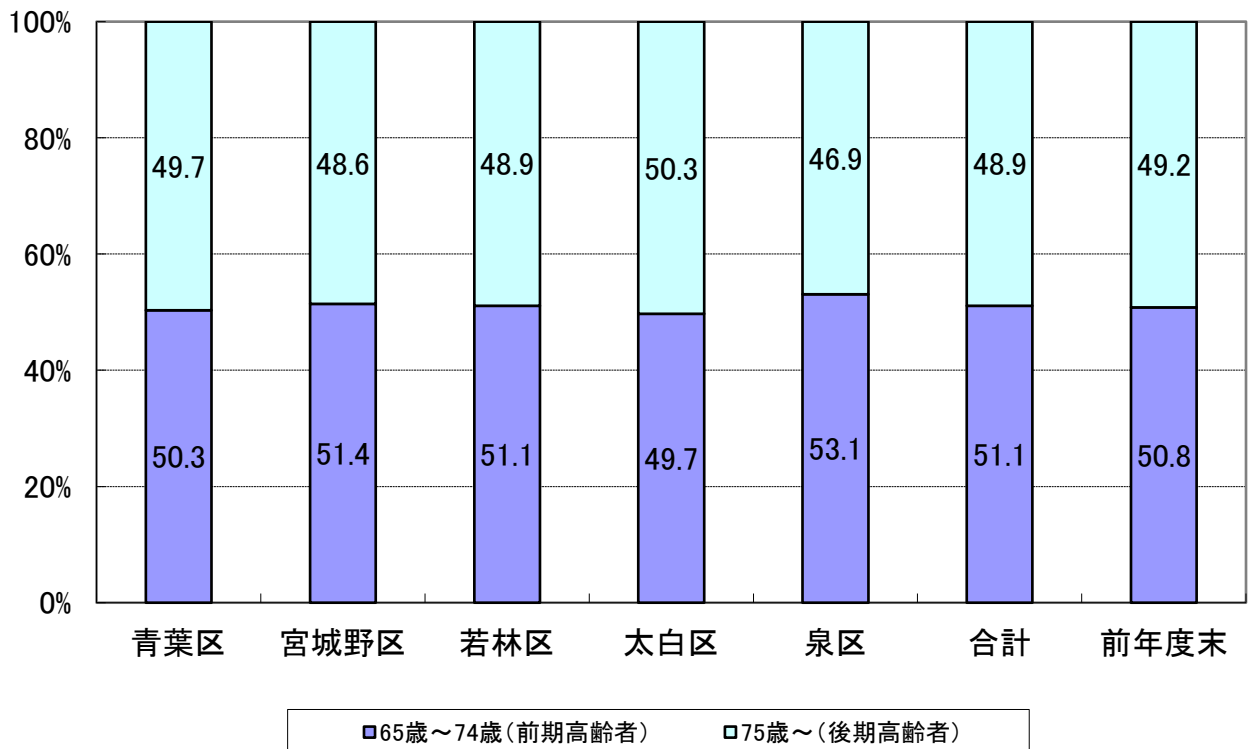

(2) 被保険者数（月別）

① 第1号被保険者数

区 分	青 葉 区			宮城野区	若林区	太 白 区			泉 区	合 計
	区役所	宮城総合				区役所	秋保総合			
4月	69,703	51,593	18,110	40,560	30,889	57,588	56,142	1,446	56,632	255,372
5月	69,824	51,637	18,187	40,612	30,934	57,663	56,220	1,443	56,742	255,775
6月	69,926	51,693	18,233	40,637	30,944	57,727	56,282	1,445	56,836	256,070
7月	70,009	51,739	18,270	40,724	30,992	57,793	56,359	1,434	56,934	256,452
8月	70,119	51,789	18,330	40,772	31,056	57,902	56,465	1,437	57,072	256,921
9月	70,237	51,853	18,384	40,834	31,085	57,953	56,509	1,444	57,176	257,285
10月	70,310	51,900	18,410	40,906	31,116	58,032	56,579	1,453	57,278	257,642
11月	70,336	51,932	18,404	40,935	31,100	58,072	56,614	1,458	57,364	257,807
12月	70,455	51,997	18,458	40,953	31,148	58,110	56,648	1,462	57,437	258,103
1月	70,518	52,027	18,491	40,974	31,192	58,175	56,710	1,465	57,508	258,367
2月	70,623	52,089	18,534	40,998	31,249	58,255	56,799	1,456	57,640	258,765
3月	70,710	52,133	18,577	41,083	31,263	58,326	56,866	1,460	57,707	259,089
前年度末	69,575	51,514	18,061	40,474	30,846	57,486	56,039	1,447	56,531	254,912
増 減	1,135	619	516	609	417	840	827	13	1,176	4,177

② 第2号被保険者数（被保険者証の交付数）

区 分	青 葉 区			宮城野区	若林区	太 白 区			泉 区	合 計
	区役所	宮城総合				区役所	秋保総合			
4月	333	236	97	208	173	307	301	6	281	1,302
5月	333	238	95	208	174	304	298	6	276	1,295
6月	330	237	93	207	173	303	297	6	275	1,288
7月	335	242	93	200	168	305	299	6	272	1,280
8月	337	244	93	201	165	303	296	7	273	1,279
9月	340	243	97	196	168	302	294	8	275	1,281
10月	348	248	100	192	166	307	299	8	274	1,287
11月	347	246	101	194	162	306	298	8	267	1,276
12月	352	247	105	197	168	302	295	7	268	1,287
1月	353	248	105	197	169	294	288	6	259	1,272
2月	360	256	104	194	169	295	289	6	263	1,281
3月	351	252	99	195	166	299	292	7	271	1,282
前年度末	332	233	99	211	176	305	299	6	278	1,302
増 減	19	19	0	▲16	▲10	▲6	▲7	1	▲7	▲20

③ 合計 (①+②)

区 分	青 葉 区			宮城野区	若林区	太 白 区			泉 区	合 計
	区役所	宮城総合				区役所	秋保総合			
	人	人	人	人	人	人	人	人	人	人
4月	70,036	51,829	18,207	40,768	31,062	57,895	56,443	1,452	56,913	256,674
5月	70,157	51,875	18,282	40,820	31,108	57,967	56,518	1,449	57,018	257,070
6月	70,256	51,930	18,326	40,844	31,117	58,030	56,579	1,451	57,111	257,358
7月	70,344	51,981	18,363	40,924	31,160	58,098	56,658	1,440	57,206	257,732
8月	70,456	52,033	18,423	40,973	31,221	58,205	56,761	1,444	57,345	258,200
9月	70,577	52,096	18,481	41,030	31,253	58,255	56,803	1,452	57,451	258,566
10月	70,658	52,148	18,510	41,098	31,282	58,339	56,878	1,461	57,552	258,929
11月	70,683	52,178	18,505	41,129	31,262	58,378	56,912	1,466	57,631	259,083
12月	70,807	52,244	18,563	41,150	31,316	58,412	56,943	1,469	57,705	259,390
1月	70,871	52,275	18,596	41,171	31,361	58,469	56,998	1,471	57,767	259,639
2月	70,983	52,345	18,638	41,192	31,418	58,550	57,088	1,462	57,903	260,046
3月	71,061	52,385	18,676	41,278	31,429	58,625	57,158	1,467	57,978	260,371
前年度末	69,907	51,747	18,160	40,685	31,022	57,791	56,338	1,453	56,809	256,214
増 減	1,154	638	516	593	407	834	820	14	1,169	4,157

2 被保険者の年齢構成

(1) 年齢階層別人口及び被保険者証交付数

(令和2年度末)

区 分	人 口	被保険者証交付数									
		青葉区			宮城野区	若林区	太白区			泉 区	合 計
		区役所	宮城 総合	区役所			秋保 総合				
人	人	人	人	人	人	人	人	人	人	人	
40歳～44歳	77,821	8	8	0	2	4	10	10	0	6	30
45歳～49歳	87,377	27	18	9	24	21	21	20	1	15	108
50歳～54歳	75,953	51	32	19	38	24	50	48	2	38	201
55歳～59歳	65,228	95	72	23	50	46	80	79	1	70	341
60歳～64歳	60,420	170	122	48	81	71	138	135	3	142	602
小 計	366,799	351	252	99	195	166	299	292	7	271	1,282
65歳～69歳	62,951	16,945	12,130	4,815	10,150	7,702	13,594	13,248	346	14,425	62,816
70歳～74歳	69,657	18,631	13,316	5,315	10,979	8,279	15,402	14,971	431	16,214	69,505
小 計	132,608	35,576	25,446	10,130	21,129	15,981	28,996	28,219	777	30,639	132,321
75歳～79歳	47,706	12,605	9,193	3,412	7,397	5,624	10,909	10,686	223	11,078	47,613
80歳～84歳	36,939	9,944	7,584	2,360	5,935	4,539	8,511	8,320	191	7,900	36,829
85歳～89歳	25,865	7,495	5,913	1,582	4,100	3,161	5,945	5,789	156	5,041	25,742
90歳～94歳	12,653	3,838	3,030	808	1,948	1,498	2,986	2,903	83	2,292	12,562
95歳～99歳	3,572	1,099	849	250	514	409	850	823	27	660	3,532
100歳以上	495	153	118	35	60	51	129	126	3	97	490
小 計	127,230	35,134	26,687	8,447	19,954	15,282	29,330	28,647	683	27,068	126,768
合 計	626,637	71,061	52,385	18,676	41,278	31,429	58,625	57,158	1,467	57,978	260,371
前年度末	620,611	70,463	52,126	18,337	41,037	31,276	58,218	56,754	1,464	57,272	258,266
増 減	6,026	598	259	339	241	153	407	404	3	706	2,105

※人口は住民基本台帳登録人口の数値(外国人含む)。
 ※被保険者証交付数は外国人、本市住所地特例者を含む。

3 第1号被保険者の異動状況

区 分	増 加					合計
	転入	職権復活	65歳到達	適用除外非該当	その他	
令和2年4月	人 187	人 2	人 1,110	人 1	人 11	人 1,311
令和2年5月	79	0	978	0	8	1,065
令和2年6月	119	1	894	3	3	1,020
令和2年7月	132	3	987	1	11	1,134
令和2年8月	108	1	1,031	0	5	1,145
令和2年9月	97	0	989	1	5	1,092
令和2年10月	127	0	1,033	0	2	1,162
令和2年11月	112	0	869	0	3	984
令和2年12月	114	3	1,020	0	2	1,139
令和3年1月	79	1	1,156	1	3	1,240
令和3年2月	73	3	1,100	1	4	1,181
令和3年3月	141	1	1,086	1	5	1,234
合 計	1,368	15	12,253	9	62	13,707
年 間 平 均	114.0	1.3	1,021.1	0.8	5.2	1,142.3

減 少						差引増減
転出	職権喪失	死亡	適用除外 該当	その他	合計	
人	人	人	人	人	人	人
134	3	712	0	2	851	460
75	2	584	0	1	662	403
86	1	635	1	2	725	295
113	2	636	0	1	752	382
95	1	578	2	0	676	469
101	0	623	1	3	728	364
113	0	688	1	3	805	357
94	0	723	1	1	819	165
82	5	753	1	2	843	296
67	1	908	0	0	976	264
87	3	688	2	3	783	398
130	2	778	0	0	910	324
1,177	20	8,306	9	18	9,530	4,177
98.1	1.7	692.2	0.8	1.5	794.2	348.1

第1号被保険者数の推移(令和2年度)

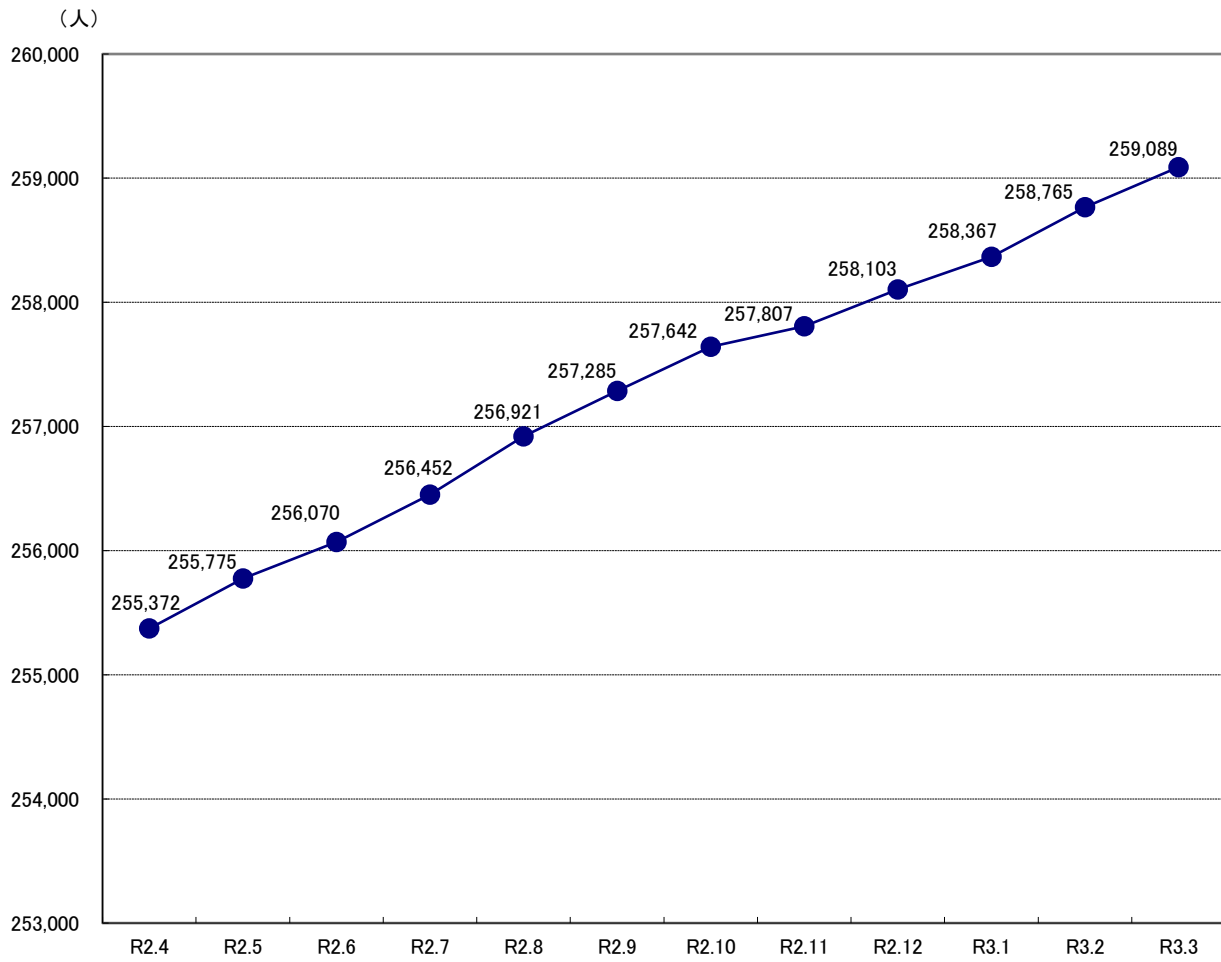

保険料の状況

1 第1号被保険者の保険料の状況

(1) 賦課の状況（現年度分）

●普通徴収

(令和2年度末)

納入方法	普通徴収													計
	所得区分	第1段階	第2段階	第3段階	第4段階	第5段階	第6段階	第7段階	第8段階	第9段階	第10段階	第11段階	第12段階	
保険料額	21,200円	21,200円	28,200円	49,500円	60,100円	70,700円	77,700円	88,300円	106,000円	120,200円	134,300円	148,500円	162,600円	—
青葉区	1,043	1,294	210	224	1,351	269	1,073	896	715	573	273	201	421	8,543
区役所	856	1,049	156	156	950	183	832	673	515	427	193	147	329	6,466
宮城総合	187	245	54	68	401	86	241	223	200	146	80	54	92	2,077
宮城野区	646	783	106	126	860	133	683	531	397	280	106	61	131	4,843
若林区	476	598	90	103	615	115	505	416	323	213	110	62	82	3,708
太白区	767	915	157	193	1,133	201	850	741	540	393	152	95	125	6,262
区役所	745	891	154	190	1,111	192	822	717	525	389	151	95	123	6,105
秋保総合	22	24	3	3	22	9	28	24	15	4	1	0	2	157
泉区	279	688	115	157	1,135	183	756	607	594	441	218	132	240	5,545
合計	3,211	4,278	678	803	5,094	901	3,867	3,191	2,569	1,900	859	551	999	28,901
構成割合	11.1%	14.8%	2.3%	2.8%	17.6%	3.1%	13.4%	11.0%	8.9%	6.6%	3.0%	1.9%	3.5%	100.0%
前年度	第1段階	第2段階	第3段階	第4段階	第5段階	第6段階	第7段階	第8段階	第9段階	第10段階	第11段階	第12段階	第13段階	計
	3,349	4,434	896	898	5,295	976	4,041	3,069	2,505	1,801	788	545	961	29,558
増減	▲138	▲156	▲218	▲95	▲201	▲75	▲174	122	64	99	71	6	38	▲657

●特別徴収

(令和2年度末)

納入方法	特別徴収													計
	所得区分	第1段階	第2段階	第3段階	第4段階	第5段階	第6段階	第7段階	第8段階	第9段階	第10段階	第11段階	第12段階	
青葉区	1,511	9,383	4,918	5,134	8,287	7,798	8,067	8,752	4,872	3,217	873	528	1,088	64,428
区役所	1,261	7,160	3,614	3,768	5,902	5,270	5,996	6,548	3,634	2,352	687	427	909	47,528
宮城総合	250	2,223	1,304	1,366	2,385	2,528	2,071	2,204	1,238	865	186	101	179	16,900
宮城野区	1,302	5,277	3,275	3,489	4,666	4,668	5,175	4,586	2,440	1,514	405	314	477	37,588
若林区	820	4,075	2,327	2,611	3,637	3,675	4,054	3,503	1,868	1,124	331	213	398	28,636
太白区	1,392	7,570	4,273	4,776	7,236	7,108	7,218	7,233	3,599	1,979	590	339	564	53,877
区役所	1,361	7,386	4,137	4,628	7,080	6,845	7,002	7,098	3,554	1,959	585	334	558	52,527
秋保総合	31	184	136	148	156	263	216	135	45	20	5	5	6	1,350
泉区	469	6,595	3,710	3,913	7,975	7,880	6,612	7,734	4,442	2,802	606	340	681	53,759
合計	5,494	32,900	18,503	19,923	31,801	31,129	31,126	31,808	17,221	10,636	2,805	1,734	3,208	238,288
構成割合	2.3%	13.8%	7.8%	8.4%	13.3%	13.1%	13.1%	13.3%	7.2%	4.5%	1.2%	0.7%	1.3%	100.0%
前年度	第1段階	第2段階	第3段階	第4段階	第5段階	第6段階	第7段階	第8段階	第9段階	第10段階	第11段階	第12段階	第13段階	計
	5,237	32,405	17,161	18,474	32,765	30,325	30,433	31,479	17,126	10,582	2,666	1,801	3,195	233,649
増減	257	495	1,342	1,449	▲964	804	693	329	95	54	139	▲67	13	4,639

●普通徴収＋特別徴収 合計

(令和2年度末)

納入方法	普通徴収＋特別徴収													計
	第1段階	第2段階	第3段階	第4段階	第5段階	第6段階	第7段階	第8段階	第9段階	第10段階	第11段階	第12段階	第13段階	
所得区分														
保険料額	21,200円	21,200円	28,200円	49,500円	60,100円	70,700円	77,700円	88,300円	106,000円	120,200円	134,300円	148,500円	162,600円	—
青葉区	2,554人	10,677人	5,128人	5,358人	9,638人	8,067人	9,140人	9,648人	5,587人	3,790人	1,146人	729人	1,509人	72,971人
区役所	2,117	8,209	3,770	3,924	6,852	5,453	6,828	7,221	4,149	2,779	880	574	1,238	53,994
宮城総合	437	2,468	1,358	1,434	2,786	2,614	2,312	2,427	1,438	1,011	266	155	271	18,977
宮城野区	1,948	6,060	3,381	3,615	5,526	4,801	5,858	5,117	2,837	1,794	511	375	608	42,431
若林区	1,296	4,673	2,417	2,714	4,252	3,790	4,559	3,919	2,191	1,337	441	275	480	32,344
太白区	2,159	8,485	4,430	4,969	8,369	7,309	8,068	7,974	4,139	2,372	742	434	689	60,139
区役所	2,106	8,277	4,291	4,818	8,191	7,037	7,824	7,815	4,079	2,348	736	429	681	58,632
秋保総合	53	208	139	151	178	272	244	159	60	24	6	5	8	1,507
泉区	748	7,283	3,825	4,070	9,110	8,063	7,368	8,341	5,036	3,243	824	472	921	59,304
合計	8,705	37,178	19,181	20,726	36,895	32,030	34,993	34,999	19,790	12,536	3,664	2,285	4,207	267,189
構成割合	3.3%	13.9%	7.2%	7.7%	13.8%	12.0%	13.1%	13.1%	7.4%	4.7%	1.4%	0.8%	1.6%	100.0%
前年度	第1段階	第2段階	第3段階	第4段階	第5段階	第6段階	第7段階	第8段階	第9段階	第10段階	第11段階	第12段階	第13段階	計
	8,586	36,839	18,057	19,372	38,060	31,301	34,474	34,548	19,631	12,383	3,454	2,346	4,156	263,207
増減	119	339	1,124	1,354	▲1,165	729	519	451	159	153	210	▲61	51	3,982

※2年度中に賦課された総人数であるため、2年度末の被保険者数とは一致しない。

保険料段階構成比

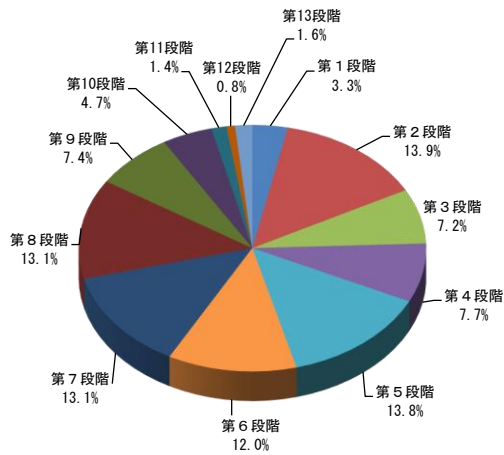

賦課区毎構成比

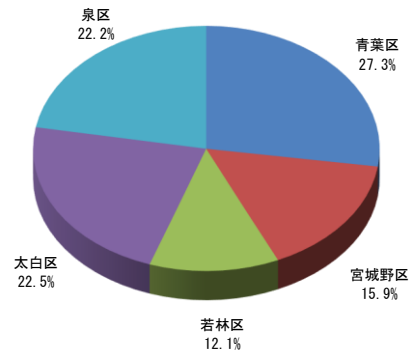

(2) 保険料減免の状況

区 分	震災・風水害等		収入激減		冷害・凍霜害等		収監者等	
	件数	減免額	件数	減免額	件数	減免額	件数	減免額
青 葉 区	16	889,100	1	47,100	0	0	6	298,900
区役所	12	693,100	0	0	0	0	4	223,200
宮城総合	4	196,000	1	47,100	0	0	2	75,700
宮城野区	9	364,600	0	0	0	0	3	146,300
若 林 区	12	925,200	0	0	0	0	65	2,182,400
太 白 区	20	1,021,800	0	0	0	0	0	0
区役所	18	918,900	0	0	0	0	0	0
秋保総合	2	102,900	0	0	0	0	0	0
泉 区	9	476,900	6	283,600	0	0	2	69,500
合 計	66	3,677,600	7	330,700	0	0	76	2,697,100

区 分	震災・風水害等		収入激減		冷害・凍霜害等		収監者等	
	件数	減免額	件数	減免額	件数	減免額	件数	減免額
青 葉 区	71	1,783,000	2	62,900	0	0	2	62,200
区役所	49	1,386,600	2	62,900	0	0	1	31,800
宮城総合	22	396,400	0	0	0	0	1	30,400
宮城野区	104	1,978,000	0	0	0	0	0	0
若 林 区	56	1,742,600	4	209,200	0	0	68	2,276,900
太 白 区	67	1,816,900	0	0	0	0	1	23,900
区役所	67	1,816,900	0	0	0	0	0	0
秋保総合	0	0	0	0	0	0	1	23,900
泉 区	26	619,700	9	439,500	0	0	1	37,100
合 計	324	7,940,200	15	711,600	0	0	72	2,400,100

区分	震災・風水害等		収入激減		冷害・凍霜害等		収監者等	
	件数	減免額	件数	減免額	件数	減免額	件数	減免額
青葉区	73	1,515,500	173	10,810,900	0	0	3	65,500
区役所	50	1,183,500	99	5,910,300	0	0	2	47,800
宮城総合	23	332,000	74	4,900,600	0	0	1	17,700
宮城野区	99	1,853,300	91	5,470,700	0	0	1	6,900
若林区	64	1,779,300	48	2,982,200	0	0	79	2,361,400
太白区	79	2,092,500	133	8,631,400	0	0	2	40,600
区役所	79	2,092,500	122	7,736,100	0	0	1	14,100
秋保総合	0	0	11	895,300	0	0	1	26,500
泉区	33	759,600	149	9,661,500	0	0	1	25,800
合計	348	8,000,200	594	37,556,700	0	0	86	2,500,200

(平成30年度末)

低所得者		その他		合計	
件数	減免額	件数	減免額	件数	減免額
件	円	件	円	件	円
121	1,330,700	0	0	144	2,565,800
98	1,072,700	0	0	114	1,989,000
23	258,000	0	0	30	576,800
159	1,688,400	0	0	171	2,199,300
80	852,300	0	0	157	3,959,900
175	1,867,900	0	0	195	2,889,700
172	1,839,600	0	0	190	2,758,500
3	28,300	0	0	5	131,200
118	1,296,800	0	0	135	2,126,800
653	7,036,100	0	0	802	13,741,500

(令和元年度末)

低所得者		その他		合計	
件数	減免額	件数	減免額	件数	減免額
件	円	件	円	件	円
102	252,200	0	0	177	2,160,300
72	170,600	0	0	124	1,651,900
30	81,600	0	0	53	508,400
128	271,600	0	0	232	2,249,600
69	174,800	0	0	197	4,403,500
147	362,100	0	0	215	2,202,900
144	342,600	0	0	211	2,159,500
3	19,500	0	0	4	43,400
115	271,900	0	0	151	1,368,200
561	1,332,600	0	0	972	12,384,500

(令和2年度末)

低所得者		その他		合計	
件数	減免額	件数	減免額	件数	減免額
件	円	件	円	件	円
4	58,500	0	0	253	12,450,400
1	14,200	0	0	152	7,155,800
3	44,300	0	0	101	5,294,600
2	28,400	0	0	193	7,359,300
4	63,200	0	0	195	7,186,100
6	81,600	0	0	220	10,846,100
6	81,600	0	0	208	9,924,300
0	0	0	0	12	921,800
5	63,900	0	0	188	10,510,800
21	295,600	0	0	1,049	48,352,700

(3) 収納状況

① 現年度分

●普通徴収

(令和2年度末)

区分	調定額 (A)	収納額 (B)	還付未済額 (C)	不納欠損額 (D)	未収納額 (A) - (B) - (D)	収納割合 (B) / (A)
	円	円	円	円	円	%
青葉区	471,200,000	446,679,447	758,100	1,458,100	23,062,453	94.80%
区役所	350,897,800	331,577,077	575,000	1,120,900	18,199,823	94.49%
宮城総合	120,302,200	115,102,370	183,100	337,200	4,862,630	95.68%
宮城野区	253,919,700	235,705,705	427,150	958,100	17,255,895	92.83%
若林区	194,773,900	182,963,700	133,100	1,069,900	10,740,300	93.94%
太白区	327,238,400	304,409,246	378,700	1,379,300	21,449,854	93.02%
区役所	320,084,300	297,651,846	373,400	1,372,300	21,060,154	92.99%
秋保総合	7,154,100	6,757,400	5,300	7,000	389,700	94.45%
泉区	324,293,700	312,917,100	162,100	174,500	11,202,100	96.49%
合計	1,571,425,700	1,482,675,198	1,859,150	5,039,900	83,710,602	94.35%
前年度	1,583,021,400	1,466,201,822	1,793,500	5,271,900	111,547,678	92.62%
増減	▲11,595,700	16,473,376	65,650	▲232,000	▲27,837,076	1.73pt

●特別徴収

(令和2年度末)

区分	調定額 (A)	収納額 (B)	還付未済額 (C)	不納欠損額 (D)	未収納額 (A) - (B) - (D)	収納割合 (B) / (A)
	円	円	円	円	円	%
青葉区	4,277,197,300	4,277,197,300	6,041,500	0	0	100.00%
区役所	3,157,577,900	3,157,577,900	4,676,600	0	0	100.00%
宮城総合	1,119,619,400	1,119,619,400	1,364,900	0	0	100.00%
宮城野区	2,395,336,500	2,395,336,500	3,359,200	0	0	100.00%
若林区	1,838,887,800	1,838,887,800	2,781,900	0	0	100.00%
太白区	3,460,667,600	3,460,667,600	4,766,000	0	0	100.00%
区役所	3,380,225,800	3,380,225,800	4,592,700	0	0	100.00%
秋保総合	80,441,800	80,441,800	173,300	0	0	100.00%
泉区	3,671,821,100	3,671,821,100	4,030,900	0	0	100.00%
合計	15,643,910,300	15,643,910,300	20,979,500	0	0	100.00%
前年度	15,819,303,700	15,819,303,700	21,264,900	0	0	100.00%
増減	▲175,393,400	▲175,393,400	▲285,400	0	0	0.00pt

●普通徴収＋特別徴収 合計

(令和2年度末)

区分	調定額 (A)	収納額 (B)	還付未済額 (C)	不納欠損額 (D)	未収納額 (A) - (B) - (D)	収納割合 (B) / (A)
	円	円	円	円	円	%
青葉区	4,748,397,300	4,723,876,747	6,799,600	1,458,100	23,062,453	99.48%
区役所	3,508,475,700	3,489,154,977	5,251,600	1,120,900	18,199,823	99.45%
宮城総合	1,239,921,600	1,234,721,770	1,548,000	337,200	4,862,630	99.58%
宮城野区	2,649,256,200	2,631,042,205	3,786,350	958,100	17,255,895	99.31%
若林区	2,033,661,700	2,021,851,500	2,915,000	1,069,900	10,740,300	99.42%
太白区	3,787,906,000	3,765,076,846	5,144,700	1,379,300	21,449,854	99.40%
区役所	3,700,310,100	3,677,877,646	4,966,100	1,372,300	21,060,154	99.39%
秋保総合	87,595,900	87,199,200	178,600	7,000	389,700	99.55%
泉区	3,996,114,800	3,984,738,200	4,193,000	174,500	11,202,100	99.72%
合計	17,215,336,000	17,126,585,498	22,838,650	5,039,900	83,710,602	99.48%
前年度	17,402,325,100	17,285,505,522	23,058,400	5,271,900	111,547,678	99.33%
増減	▲186,989,100	▲158,920,024	▲219,750	▲232,000	▲27,837,076	0.15pt

② 滞納繰越分 (普通徴収のみ)

(令和2年度末)

区分	調定額 (A)	収納額 (B)	還付未済額 (C)	不納欠損額 (D)	滞納繰越額 (A) - (B) - (D)	収納割合 (B) / (A)
	円	円	円	円	円	%
青葉区	49,582,158	19,902,012	46,500	17,727,390	11,952,756	40.14%
区役所	37,073,589	14,761,299	43,000	13,670,873	8,641,417	39.82%
宮城総合	12,508,569	5,140,713	3,500	4,056,517	3,311,339	41.10%
宮城野区	35,960,816	13,524,119	35,300	13,999,700	8,436,997	37.61%
若林区	20,752,147	7,619,057	69,500	7,792,269	5,340,821	36.71%
太白区	43,646,274	15,970,001	53,200	17,038,083	10,638,190	36.59%
区役所	42,671,074	15,473,801	53,200	16,742,783	10,454,490	36.26%
秋保総合	975,200	496,200	0	295,300	183,700	50.88%
泉区	22,207,715	9,964,601	3,700	7,887,313	4,355,801	44.87%
合計	172,149,110	66,979,790	208,200	64,444,755	40,724,565	38.91%
前年度	217,916,220	68,134,612	418,000	86,958,575	62,823,033	31.27%
増減	▲45,767,110	▲1,154,822	▲209,800	▲22,513,820	▲22,098,468	7.64pt

(4) 普通徴収の納付方法別収納状況（現年度分）

（令和2年度末）

区 分	自主納付		口座振替		代理納付		合計	
	人数	金額	人数	金額	人数	金額	人数	金額
	人	円	人	円	人	円	人	円
青 葉 区	4,757	267,733,047	2,926	160,964,100	860	17,982,300	8,543	446,679,447
区 役 所	3,595	197,574,377	2,159	119,093,700	712	14,909,000	6,466	331,577,077
宮城総合	1,162	70,158,670	767	41,870,400	148	3,073,300	2,077	115,102,370
宮 城 野 区	2,774	146,565,455	1,543	77,732,900	526	11,407,350	4,843	235,705,705
若 林 区	2,092	114,469,900	1,209	59,731,300	407	8,762,500	3,708	182,963,700
太 白 区	3,646	194,741,746	1,977	96,081,900	639	13,585,600	6,262	304,409,246
区 役 所	3,561	190,414,346	1,921	94,002,100	623	13,235,400	6,105	297,651,846
秋保総合	85	4,327,400	56	2,079,800	16	350,200	157	6,757,400
泉 区	3,242	195,116,400	2,079	113,010,700	224	4,790,000	5,545	312,917,100
合 計	16,511	918,626,548	9,734	507,520,900	2,656	56,527,750	28,901	1,482,675,198
構 成 比	57.1%	62.0%	33.7%	34.2%	9.2%	3.8%	100.0%	100.0%
前年度	17,545	926,021,472	9,232	466,572,600	2,781	73,607,750	29,558	1,466,201,822
構 成 比	59.4%	63.2%	31.2%	31.8%	9.4%	5.0%	100.0%	100.0%
増 減	▲1,034	▲7,394,924	502	40,948,300	▲125	▲17,080,000	▲657	16,473,376
構 成 比	▲2.3pt	▲1.2pt	2.5pt	2.4pt	▲0.2pt	▲1.2pt	—	—

要介護認定の状況

1 仙台市介護認定審査会

(1) 組織

(令和2年度末)

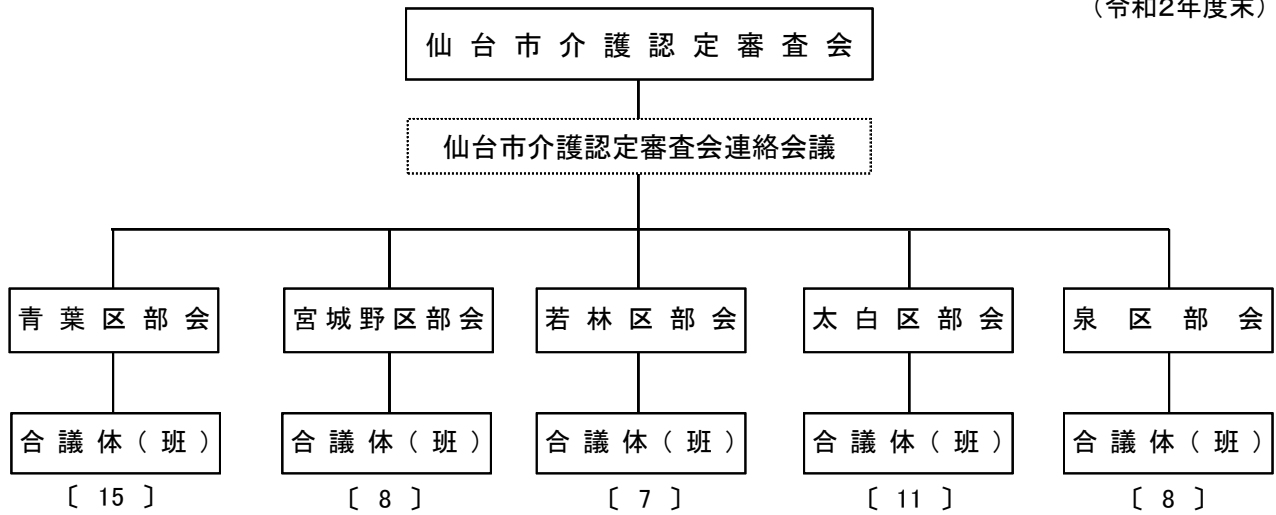

(2) 委員の構成及び審査会の開催状況

(令和2年度末)

区 分		青葉区	宮城野区	若林区	太白区	泉区	委員計	無任所委員	合 計
		人	人	人	人	人	人	人	人
医療・保健系	医 師	30	16	14	22	16	98	9	107
	歯 科 医 師	7	4	4	7	4	26	2	28
	薬 剤 師	3	2	2	3	3	13	2	15
	保健師・看護師	9	4	4	6	4	27	2	29
	理学療法士	6	2	2	4	2	16	1	17
	作業療法士	1	1	1	2	1	6	1	7
福祉系	社会福祉士	5	2	2	3	2	14	2	16
	介護福祉士	5	4	2	4	3	18	2	20
	施設関係者	9	5	4	4	5	27	0	27
	大学教授等	0	0	0	0	0	0	0	0
合 計		75	40	35	55	40	245	21	266
開催状況	審査会開催数 (A)	回 362	回 188	回 162	回 270	回 192	仙台市計	1,174回	
	審査判定件数 (B)	件 10,881	件 6,463	件 4,647	件 9,275	件 7,440		38,706件	
	平均判定件数 (B/A)	件 30.1	件 34.4	件 28.7	件 34.4	件 38.8		33.0件	

2 要介護（支援）認定の状況

(1) 人口・高齢化率の推移

(各月1日現在)

	総人口 A 人	40～64歳 人	65歳以上人口			高齢化率 B/A %
			B 人	前期高齢者 人	後期高齢者 人	
平成30年10月	1,062,123	363,304	248,724	129,031	119,693	23.4%
平成31年4月	1,058,689	363,023	251,098	128,738	122,360	23.7%
令和元年10月	1,063,717	365,453	253,131	129,015	124,116	23.8%
令和2年4月	1,061,177	365,042	255,569	129,793	125,776	24.1%
令和2年10月	1,065,446	367,010	257,965	131,167	126,798	24.2%
令和3年4月	1,063,169	366,799	259,838	132,608	127,230	24.4%

※人口は住民基本台帳登録人口（外国人含む）。

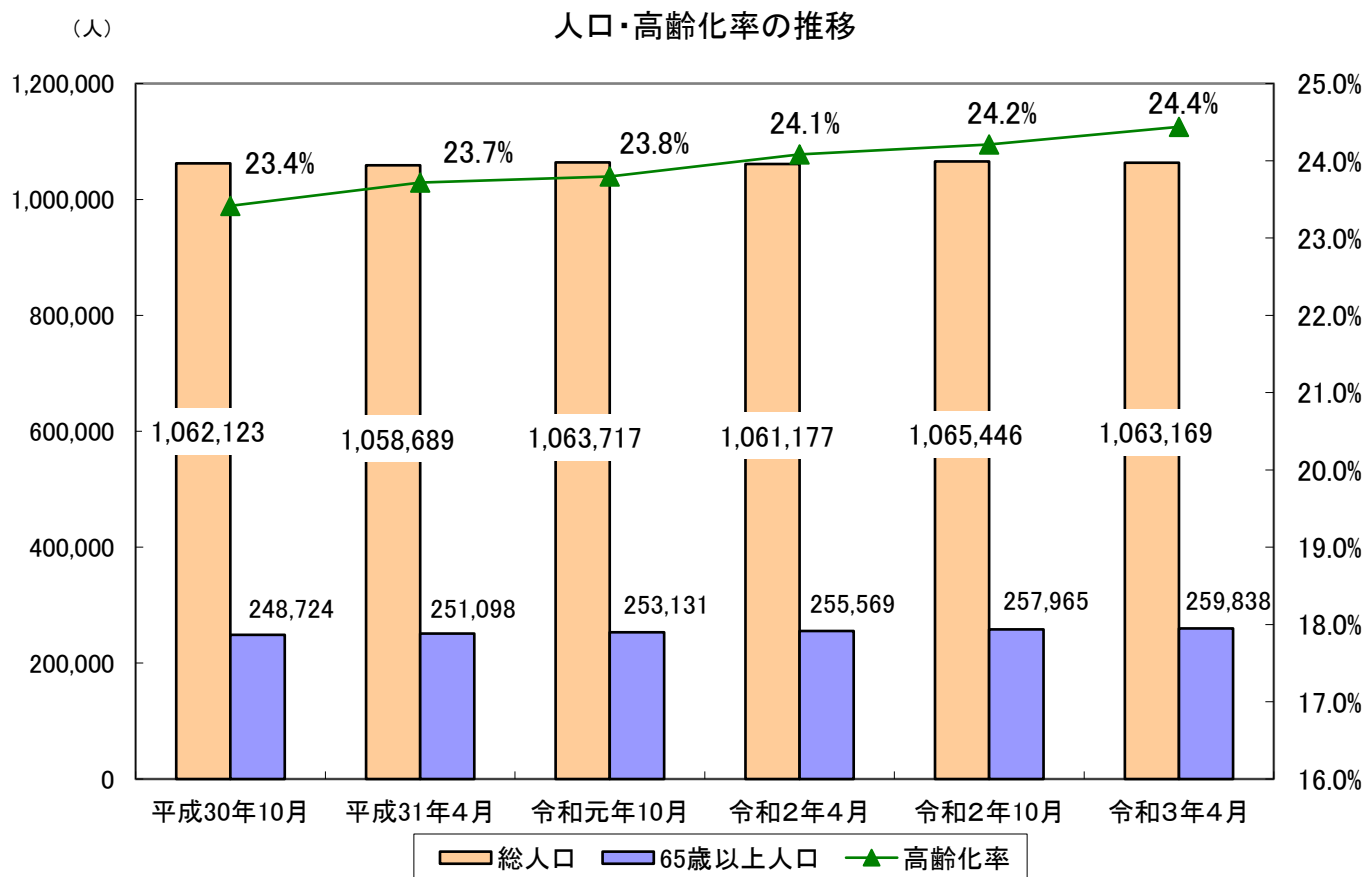

(2) 人口・認定者の推移

(各月1日現在)

	総人口 A 人	第1号被保険者数				要介護(支援)認定者数								人口に 占める 割合 E/A %
		B 人	65歳~74歳 (前期高齢者)	75歳~ (後期高齢者)	E 人	出現率 E/B %	40~64歳 人	65歳~74歳 (前期高齢者)		75歳~ (後期高齢者)				
			C 人	D 人				F 人	F/C %	G 人	G/D %			
平成30年10月	1,062,123	248,185	128,786	119,399	45,543	18.4%	1,021	5,370	4.2%	39,152	32.8%	4.3%		
平成31年4月	1,058,689	250,493	128,495	121,998	46,035	18.4%	1,025	5,239	4.1%	39,771	32.6%	4.3%		
令和元年10月	1,063,717	252,487	128,757	123,730	46,674	18.5%	1,028	5,261	4.1%	40,385	32.6%	4.4%		
令和2年4月	1,061,177	254,912	129,521	125,391	46,677	18.3%	994	5,202	4.0%	40,481	32.3%	4.4%		
令和2年10月	1,065,446	257,285	130,901	126,384	47,517	18.5%	992	5,332	4.1%	41,193	32.6%	4.5%		
令和3年4月	1,063,169	259,089	132,321	126,768	48,236	18.6%	1,001	5,541	4.2%	41,694	32.9%	4.5%		

※総人口は住民基本台帳登録人口の数値(外国人含む)。

認定者・出現率の推移

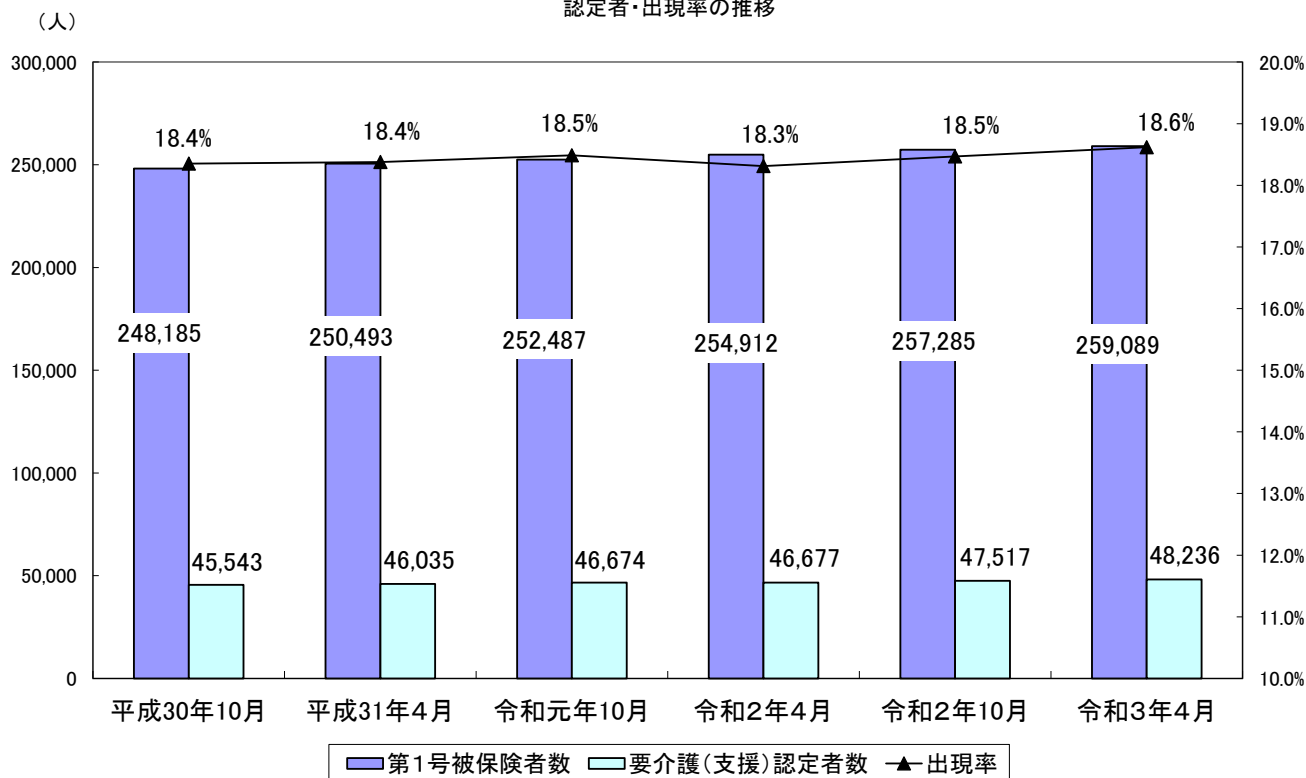

(3) 要介護(支援)認定者数の推移

① 要介護度ごとの認定者数

(各月1日現在, 単位: 人)

	平成30年10月	平成31年4月	令和元年10月	令和2年4月	令和2年10月	令和3年4月
第1号被保険者	248,185	250,493	252,487	254,912	257,285	259,089
認定者数	45,543	46,035	46,674	46,677	47,517	48,236
要支援1	10,724	11,052	11,003	11,063	11,507	11,695
要支援2	4,844	4,930	5,073	5,145	5,245	5,325
要介護1	9,964	9,854	10,198	10,299	10,285	10,396
要介護2	6,417	6,488	6,524	6,375	6,361	6,367
要介護3	4,633	4,771	4,849	4,791	4,914	4,897
要介護4	5,246	5,272	5,337	5,353	5,476	5,812
要介護5	3,715	3,668	3,690	3,651	3,729	3,744
出現率	18.35%	18.38%	18.49%	18.31%	18.47%	18.62%

※出現率は第1号被保険者に占める割合

② 要介護度ごとの出現率

(各月1日現在)

	平成30年10月	平成31年4月	令和元年10月	令和2年4月	令和2年10月	令和3年4月
要支援1	4.32%	4.41%	4.36%	4.34%	4.47%	4.51%
要支援2	1.95%	1.97%	2.01%	2.02%	2.04%	2.06%
要介護1	4.01%	3.93%	4.04%	4.04%	4.00%	4.01%
要介護2	2.59%	2.59%	2.58%	2.50%	2.47%	2.46%
要介護3	1.87%	1.90%	1.92%	1.88%	1.91%	1.89%
要介護4	2.11%	2.10%	2.11%	2.10%	2.13%	2.24%
要介護5	1.50%	1.46%	1.46%	1.43%	1.45%	1.45%

要介護度ごとの出現率の推移

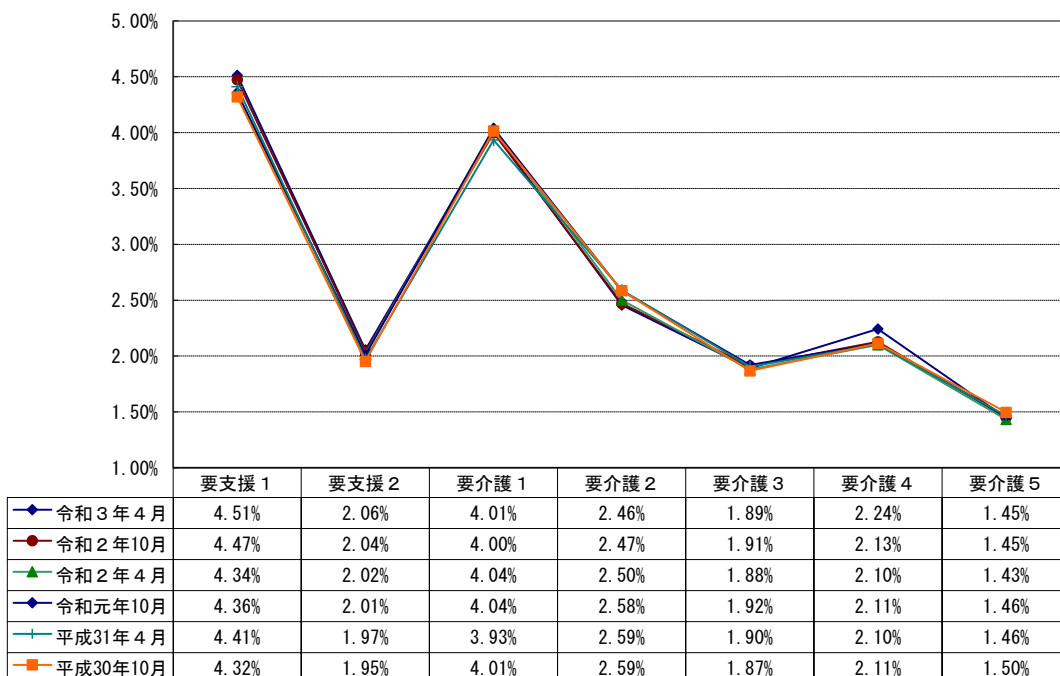

(4) 要介護(支援)認定者数

(令和2年度末)

区分	要 支 援			要 介 護					合 計	
	要支援1	要支援2	計	要介護1	要介護2	要介護3	要介護4	要介護5		計
青 葉 区	3,351 (48)	1,538 (37)	4,889 (85)	2,687 (55)	1,705 (45)	1,475 (32)	1,626 (37)	1,016 (33)	8,509 (202)	13,398 (287)
宮 城 野 区	1,845 (18)	954 (18)	2,799 (36)	1,692 (35)	1,019 (24)	710 (22)	930 (16)	581 (18)	4,932 (115)	7,731 (151)
若 林 区	1,297 (16)	633 (16)	1,930 (32)	1,352 (25)	785 (28)	600 (9)	733 (18)	475 (11)	3,945 (91)	5,875 (123)
太 白 区	2,921 (34)	1,240 (19)	4,161 (53)	2,584 (48)	1,573 (36)	1,169 (33)	1,372 (26)	837 (37)	7,535 (180)	11,696 (233)
泉 区	2,281 (33)	960 (20)	3,241 (53)	2,081 (44)	1,285 (37)	943 (26)	1,151 (19)	835 (28)	6,295 (154)	9,536 (207)
合 計	11,695 (149)	5,325 (110)	17,020 (259)	10,396 (207)	6,367 (170)	4,897 (122)	5,812 (116)	3,744 (127)	31,216 (742)	48,236 (1,001)
構成割合	24.2% (14.9%)	11.0% (11.0%)	35.3% (25.9%)	21.6% (20.7%)	13.2% (17.0%)	10.2% (12.2%)	12.0% (11.6%)	7.8% (12.7%)	64.7% (74.1%)	100.0% (100.0%)
前年度末	11,063 (139)	5,145 (133)	16,208 (272)	10,299 (201)	6,375 (187)	4,791 (126)	5,353 (96)	3,651 (112)	30,469 (722)	46,677 (994)
前年度増減	632 (10)	180 (▲23)	812 (▲13)	97 (6)	▲8 (▲17)	106 (▲4)	459 (20)	93 (15)	747 (20)	1,559 (7)
前年度比 (%)	105.7 (107)	103.5 (83)	105.0 (95)	100.9 (103)	99.9 (91)	102.2 (97)	108.6 (121)	102.5 (113)	102.5 (103)	103.3 (101)

※ () は、第2号被保険者数の再掲

(5) 要介護(支援)申請件数

(令和2年度末)

区分	新規申請	更新申請	区分変更申請	受給者転入	合計
青 葉 区	3,910 (145)	6,279 (124)	900 (5)	115 (4)	11,204 (278)
宮 城 野 区	2,382 (76)	3,688 (84)	576 (10)	56 (1)	6,702 (171)
若 林 区	1,675 (57)	2,658 (64)	474 (2)	35 (2)	4,842 (125)
太 白 区	3,377 (114)	5,609 (102)	915 (14)	74 (3)	9,975 (233)
泉 区	2,633 (71)	4,357 (111)	614 (12)	88 (3)	7,692 (197)
合 計	13,977 (463)	22,591 (485)	3,479 (43)	368 (13)	40,415 (1,004)
前年度末	13,411 (409)	25,334 (548)	3,311 (58)	432 (7)	42,488 (1,022)
前年度増減	566 (54)	▲2,743 (▲63)	168 (▲15)	▲64 (6)	▲2,073 (▲18)
前年度比 (%)	104.2 (113)	89.2 (89)	105.1 (74)	85.2 (186)	95.1 (98)

※ () は、第2号被保険者数の再掲

(6) 審査判定結果【累計】

(令和2年度末)

	非該当	要支援1	要支援2	要介護1	要介護2	要介護3	要介護4	要介護5	合計
青 葉 区	40 (3)	2,412 (38)	1,174 (26)	2,634 (72)	1,435 (43)	1,213 (35)	1,414 (40)	951 (25)	11,273 (282)
宮 城 野 区	68 (0)	1,364 (12)	706 (21)	1,656 (40)	876 (27)	598 (17)	809 (23)	557 (27)	6,634 (167)
若 林 区	43 (2)	908 (15)	442 (8)	1,237 (25)	632 (26)	505 (14)	617 (24)	463 (12)	4,847 (126)
太 白 区	48 (1)	2,010 (26)	935 (14)	2,493 (50)	1,372 (42)	1,036 (25)	1,231 (29)	803 (38)	9,928 (225)
泉 区	19 (2)	1,682 (32)	674 (14)	1,884 (46)	1,020 (27)	751 (22)	904 (18)	744 (28)	7,678 (189)
合 計	218 (8)	8,376 (123)	3,931 (83)	9,904 (233)	5,335 (165)	4,103 (113)	4,975 (134)	3,518 (130)	40,360 (989)
前年度末	234 (5)	10,334 (142)	4,989 (122)	8,897 (233)	4,731 (149)	3,732 (105)	4,628 (100)	3,553 (108)	41,098 (964)
前年度増減	▲16 (3)	▲1,958 (▲19)	▲1,058 (▲39)	1,007 (0)	604 (16)	371 (8)	347 (34)	▲35 (22)	▲738 (25)
前年度比 (%)	93.2 (160)	81.1 (87)	78.8 (68)	111.3 (100)	112.8 (111)	109.9 (108)	107.5 (134)	99.0 (120)	98.2 (103)

※ () は、第2号被保険者数の再掲

※ 再調査は含まない。

(7) 要介護認定者数（月別）

① 要支援 1

区分	青葉区	宮城野区	若林区	太白区	泉区	合計
	人	人	人	人	人	人
4月	3,189	1,722	1,224	2,857	2,118	11,110
5月	3,220	1,756	1,231	2,852	2,127	11,186
6月	3,243	1,759	1,237	2,852	2,116	11,207
7月	3,265	1,783	1,260	2,865	2,156	11,329
8月	3,309	1,788	1,280	2,854	2,174	11,405
9月	3,338	1,811	1,285	2,879	2,194	11,507
10月	3,347	1,833	1,296	2,889	2,240	11,605
11月	3,366	1,840	1,307	2,886	2,257	11,656
12月	3,344	1,845	1,298	2,890	2,273	11,650
1月	3,356	1,842	1,296	2,881	2,242	11,617
2月	3,354	1,838	1,291	2,867	2,259	11,609
3月	3,351	1,845	1,297	2,921	2,281	11,695
前年度末	3,206	1,695	1,388	2,797	1,966	11,052
前年度増減	145	150	▲91	124	315	643
前年度比	104.5%	108.8%	93.4%	104.4%	116.0%	105.8%

② 要支援 2

区分	青葉区	宮城野区	若林区	太白区	泉区	合計
	人	人	人	人	人	人
4月	1,468	935	634	1,237	936	5,210
5月	1,471	933	635	1,245	946	5,230
6月	1,468	932	639	1,247	945	5,231
7月	1,470	934	643	1,258	958	5,263
8月	1,485	942	639	1,261	955	5,282
9月	1,482	929	635	1,248	951	5,245
10月	1,478	940	642	1,234	962	5,256
11月	1,484	944	637	1,240	976	5,281
12月	1,500	960	642	1,234	972	5,308
1月	1,514	969	647	1,227	969	5,326
2月	1,538	958	643	1,234	964	5,337
3月	1,538	954	633	1,240	960	5,325
前年度末	1,447	902	558	1,164	859	4,930
前年度増減	91	52	75	76	101	395
前年度比	106.3%	105.8%	113.4%	106.5%	111.8%	108.0%

③ 要支援 計 (要支援1～2)

区分	青葉区	宮城野区	若林区	太白区	泉区	合計
	人	人	人	人	人	人
4月	4,657	2,657	1,858	4,094	3,054	16,320
5月	4,691	2,689	1,866	4,097	3,073	16,416
6月	4,711	2,691	1,876	4,099	3,061	16,438
7月	4,735	2,717	1,903	4,123	3,114	16,592
8月	4,794	2,730	1,919	4,115	3,129	16,687
9月	4,820	2,740	1,920	4,127	3,145	16,752
10月	4,825	2,773	1,938	4,123	3,202	16,861
11月	4,850	2,784	1,944	4,126	3,233	16,937
12月	4,844	2,805	1,940	4,124	3,245	16,958
1月	4,870	2,811	1,943	4,108	3,211	16,943
2月	4,892	2,796	1,934	4,101	3,223	16,946
3月	4,889	2,799	1,930	4,161	3,241	17,020
前年度末	4,653	2,597	1,946	3,961	2,825	15,982
前年度増減	236	202	▲16	200	416	1,038
前年度比	105.1%	107.8%	99.2%	105.0%	114.7%	106.5%

④ 要介護 1

区分	青葉区	宮城野区	若林区	太白区	泉区	合計
	人	人	人	人	人	人
4月	2,658	1,663	1,326	2,570	2,033	10,250
5月	2,647	1,643	1,319	2,592	2,041	10,242
6月	2,630	1,649	1,320	2,601	2,047	10,247
7月	2,645	1,639	1,337	2,620	2,068	10,309
8月	2,639	1,636	1,335	2,613	2,048	10,271
9月	2,635	1,649	1,342	2,616	2,043	10,285
10月	2,675	1,663	1,361	2,631	2,060	10,390
11月	2,667	1,676	1,360	2,619	2,060	10,382
12月	2,685	1,686	1,365	2,613	2,058	10,407
1月	2,701	1,671	1,351	2,616	2,064	10,403
2月	2,659	1,669	1,350	2,618	2,041	10,337
3月	2,687	1,692	1,352	2,584	2,081	10,396
前年度末	2,565	1,593	1,242	2,493	1,961	9,854
前年度増減	122	99	110	91	120	542
前年度比	104.8%	106.2%	108.9%	103.7%	106.1%	105.5%

⑤ 要介護 2

区分	青葉区	宮城野区	若林区	太白区	泉区	合計
	人	人	人	人	人	人
4月	1,718	1,024	836	1,493	1,320	6,391
5月	1,718	1,032	830	1,485	1,308	6,373
6月	1,725	1,021	840	1,495	1,313	6,394
7月	1,702	1,038	815	1,503	1,317	6,375
8月	1,701	1,031	813	1,505	1,325	6,375
9月	1,698	1,025	809	1,512	1,317	6,361
10月	1,700	1,038	806	1,540	1,329	6,413
11月	1,706	1,039	784	1,562	1,341	6,432
12月	1,698	1,028	789	1,579	1,321	6,415
1月	1,688	1,013	793	1,577	1,308	6,379
2月	1,696	1,015	793	1,575	1,291	6,370
3月	1,705	1,019	785	1,573	1,285	6,367
前年度末	1,719	1,046	860	1,503	1,360	6,488
前年度増減	▲14	▲27	▲75	70	▲75	▲121
前年度比	99.2%	97.4%	91.3%	104.7%	94.5%	98.1%

⑥ 要介護 3

区分	青葉区	宮城野区	若林区	太白区	泉区	合計
	人	人	人	人	人	人
4月	1,448	716	556	1,137	940	4,797
5月	1,452	720	572	1,138	927	4,809
6月	1,471	731	577	1,140	938	4,857
7月	1,502	704	584	1,146	929	4,865
8月	1,520	702	584	1,139	936	4,881
9月	1,515	712	597	1,150	940	4,914
10月	1,493	711	575	1,146	937	4,862
11月	1,480	714	568	1,145	928	4,835
12月	1,479	705	573	1,150	941	4,848
1月	1,465	718	578	1,149	941	4,851
2月	1,465	717	582	1,158	936	4,858
3月	1,475	710	600	1,169	943	4,897
前年度末	1,445	680	548	1,139	959	4,771
前年度増減	30	30	52	30	▲16	126
前年度比	102.1%	104.4%	109.5%	102.6%	98.3%	102.6%

⑦ 要介護 4

区分	青葉区	宮城野区	若林区	太白区	泉区	合計
	人	人	人	人	人	人
4月	1,495	811	678	1,252	1,114	5,350
5月	1,510	803	673	1,247	1,120	5,353
6月	1,513	850	679	1,248	1,106	5,396
7月	1,499	863	685	1,257	1,109	5,413
8月	1,516	860	680	1,264	1,112	5,432
9月	1,552	857	670	1,265	1,132	5,476
10月	1,557	867	685	1,285	1,131	5,525
11月	1,583	880	702	1,310	1,124	5,599
12月	1,599	894	710	1,299	1,128	5,630
1月	1,586	895	701	1,302	1,119	5,603
2月	1,628	912	723	1,335	1,134	5,732
3月	1,626	930	733	1,372	1,151	5,812
前年度末	1,494	841	630	1,253	1,054	5,272
前年度増減	132	89	103	119	97	540
前年度比	108.8%	110.6%	116.3%	109.5%	109.2%	110.2%

⑧ 要介護 5

区分	青葉区	宮城野区	若林区	太白区	泉区	合計
	人	人	人	人	人	人
4月	993	599	477	800	763	3,632
5月	990	608	469	792	755	3,614
6月	985	599	467	801	774	3,626
7月	998	603	470	811	776	3,658
8月	1,007	614	480	822	772	3,695
9月	1,009	617	484	831	788	3,729
10月	1,003	605	482	841	780	3,711
11月	995	595	494	836	784	3,704
12月	1,001	588	489	825	802	3,705
1月	1,006	591	477	822	816	3,712
2月	1,005	595	484	810	826	3,720
3月	1,016	581	475	837	835	3,744
前年度末	970	623	499	820	756	3,668
前年度増減	46	▲42	▲24	17	79	76
前年度比	104.7%	93.3%	95.2%	102.1%	110.4%	102.1%

⑨ 要介護 計 (要介護1～5)

区分	青葉区	宮城野区	若林区	太白区	泉区	合計
	人	人	人	人	人	人
4月	8,312	4,813	3,873	7,252	6,170	30,420
5月	8,317	4,806	3,863	7,254	6,151	30,391
6月	8,324	4,850	3,883	7,285	6,178	30,520
7月	8,346	4,847	3,891	7,337	6,199	30,620
8月	8,383	4,843	3,892	7,343	6,193	30,654
9月	8,409	4,860	3,902	7,374	6,220	30,765
10月	8,428	4,884	3,909	7,443	6,237	30,901
11月	8,431	4,904	3,908	7,472	6,237	30,952
12月	8,462	4,901	3,926	7,466	6,250	31,005
1月	8,446	4,888	3,900	7,466	6,248	30,948
2月	8,453	4,908	3,932	7,496	6,228	31,017
3月	8,509	4,932	3,945	7,535	6,295	31,216
前年度末	8,193	4,783	3,779	7,208	6,090	30,053
前年度増減	316	149	166	327	205	1,163
前年度比	103.9%	103.1%	104.4%	104.5%	103.4%	103.9%

⑩ 要支援・要介護認定者数 (合計)

区分	青葉区	宮城野区	若林区	太白区	泉区	合計
	人	人	人	人	人	人
4月	12,969	7,470	5,731	11,346	9,224	46,740
5月	13,008	7,495	5,729	11,351	9,224	46,807
6月	13,035	7,541	5,759	11,384	9,239	46,958
7月	13,081	7,564	5,794	11,460	9,313	47,212
8月	13,177	7,573	5,811	11,458	9,322	47,341
9月	13,229	7,600	5,822	11,501	9,365	47,517
10月	13,253	7,657	5,847	11,566	9,439	47,762
11月	13,281	7,688	5,852	11,598	9,470	47,889
12月	13,306	7,706	5,866	11,590	9,495	47,963
1月	13,316	7,699	5,843	11,574	9,459	47,891
2月	13,345	7,704	5,866	11,597	9,451	47,963
3月	13,398	7,731	5,875	11,696	9,536	48,236
前年度末	12,846	7,380	5,725	11,169	8,915	46,035
前年度増減	552	351	150	527	621	2,201
前年度比	104.3%	104.8%	102.6%	104.7%	107.0%	104.8%

このページは空白です。

保険給付の状況

1 サービス受給者数

(1) サービス区分別

(令和2年度末, 単位: 人)

サービス区分		青葉区	宮城野区	若林区	太白区	泉区	合計 (構成比)	前年度末 (構成比)	増減
在宅	介護予防サービス	1,907	1,166	695	1,431	1,169	6,368 (15.8%)	5,864 (15.0%)	504
	居宅サービス	5,297	3,420	2,617	5,161	3,988	20,483 (50.9%)	19,917 (51.0%)	566
	小計	7,204	4,586	3,312	6,592	5,157	26,851 (66.7%)	25,781 (66.0%)	1,070
地域密着型	介護予防地域密着型	38	25	7	29	40	139 (0.4%)	150 (0.4%)	▲ 11
	地域密着型サービス	1,792	1,085	1,009	1,404	1,398	6,688 (16.6%)	6,644 (17.0%)	44
	小計	1,830	1,110	1,016	1,433	1,438	6,827 (17.0%)	6,794 (17.4%)	33
施設	介護老人福祉施設	1,253	561	297	730	858	3,699 (9.2%)	3,588 (9.2%)	111
	介護老人保健施設	809	400	379	744	538	2,870 (7.1%)	2,912 (7.4%)	▲ 42
	介護療養型医療施設	0	1	0	1	0	2 (0.0%)	5 (0.0%)	▲ 3
	介護医療院	0	0	0	2	1	3 (0.0%)	0 (0.0%)	3
	小計	2,062	962	676	1,477	1,397	6,574 (16.3%)	6,505 (16.6%)	69
合計		11,096	6,658	5,004	9,502	7,992	40,252	39,080	1,172

介護サービス受給状況

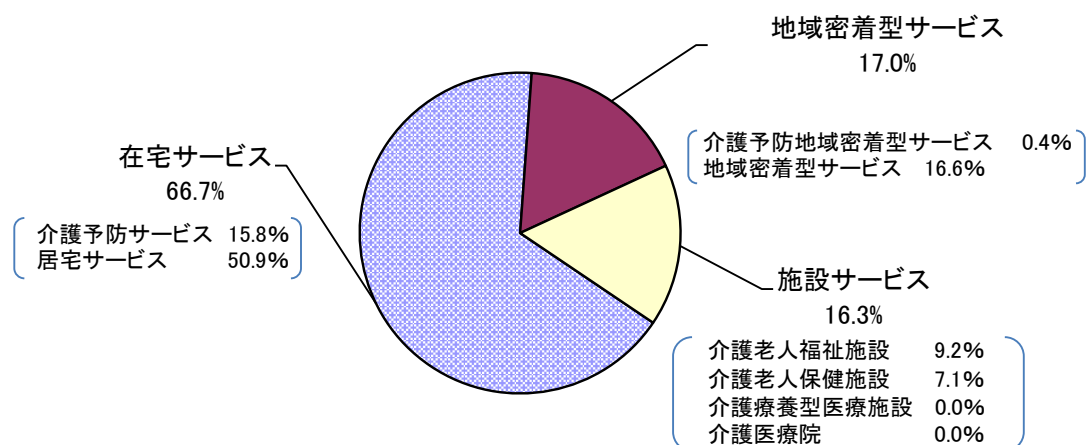

(2) 月別

① 居宅サービス・介護予防サービス

(単位:人)

行政区	区分	4月	5月	6月	7月	8月	9月	10月	11月	12月	1月	2月	3月	前年度末	増減
青葉区	予防	1,714	1,713	1,785	1,794	1,803	1,828	1,845	1,861	1,884	1,845	1,845	1,907	1,724	183
	介護	5,244	5,166	5,201	5,201	5,205	5,292	5,319	5,334	5,320	5,249	5,230	5,297	5,230	67
	計	6,958	6,879	6,986	6,995	7,008	7,120	7,164	7,195	7,204	7,094	7,075	7,204	6,954	250
宮城野区	予防	1,080	1,064	1,099	1,093	1,105	1,103	1,112	1,137	1,160	1,144	1,153	1,166	1,068	98
	介護	3,264	3,228	3,313	3,319	3,330	3,362	3,431	3,424	3,428	3,393	3,388	3,420	3,304	116
	計	4,344	4,292	4,412	4,412	4,435	4,465	4,543	4,561	4,588	4,537	4,541	4,586	4,372	214
若林区	予防	680	680	695	679	665	673	698	688	689	667	683	695	678	17
	介護	2,550	2,546	2,561	2,564	2,574	2,561	2,548	2,574	2,576	2,577	2,586	2,617	2,575	42
	計	3,230	3,226	3,256	3,243	3,239	3,234	3,246	3,262	3,265	3,244	3,269	3,312	3,253	59
太白区	予防	1,399	1,368	1,417	1,416	1,409	1,417	1,448	1,443	1,466	1,413	1,427	1,431	1,362	69
	介護	4,919	4,861	4,969	4,985	4,974	5,058	5,090	5,138	5,151	5,091	5,080	5,161	4,912	249
	計	6,318	6,229	6,386	6,401	6,383	6,475	6,538	6,581	6,617	6,504	6,507	6,592	6,274	318
泉区	予防	995	1,005	1,076	1,107	1,108	1,130	1,127	1,139	1,166	1,144	1,138	1,169	1,032	137
	介護	3,859	3,821	3,921	3,946	3,922	3,935	3,957	3,975	3,986	3,912	3,956	3,988	3,896	92
	計	4,854	4,826	4,997	5,053	5,030	5,065	5,084	5,114	5,152	5,056	5,094	5,157	4,928	229
合計	予防	5,868	5,830	6,072	6,089	6,090	6,151	6,230	6,268	6,365	6,213	6,246	6,368	5,864	504
	介護	19,836	19,622	19,965	20,015	20,005	20,208	20,345	20,445	20,461	20,222	20,240	20,483	19,917	566
	計	25,704	25,452	26,037	26,104	26,095	26,359	26,575	26,713	26,826	26,435	26,486	26,851	25,781	1,070

② 地域密着型サービス・介護予防地域密着型サービス

(単位:人)

行政区	区分	4月	5月	6月	7月	8月	9月	10月	11月	12月	1月	2月	3月	前年度末	増減
青葉区	予防	52	54	52	49	52	47	47	41	39	42	36	38	52	▲ 14
	介護	1,773	1,769	1,810	1,807	1,800	1,796	1,823	1,812	1,816	1,763	1,764	1,792	1,790	2
	計	1,825	1,823	1,862	1,856	1,852	1,843	1,870	1,853	1,855	1,805	1,800	1,830	1,842	▲ 12
宮城野区	予防	25	25	24	25	23	25	25	25	25	27	26	25	23	2
	介護	1,052	1,046	1,087	1,088	1,080	1,090	1,094	1,083	1,097	1,083	1,081	1,085	1,069	16
	計	1,077	1,071	1,111	1,113	1,103	1,115	1,119	1,108	1,122	1,110	1,107	1,110	1,092	18
若林区	予防	7	7	9	9	9	7	9	10	10	8	7	7	6	1
	介護	1,004	990	1,028	1,044	1,018	1,026	1,047	1,037	1,029	1,015	998	1,009	1,007	2
	計	1,011	997	1,037	1,053	1,027	1,033	1,056	1,047	1,039	1,023	1,005	1,016	1,013	3
太白区	予防	36	35	33	33	31	30	28	30	30	28	32	29	35	▲ 6
	介護	1,383	1,371	1,405	1,446	1,426	1,444	1,462	1,451	1,460	1,417	1,411	1,404	1,410	▲ 6
	計	1,419	1,406	1,438	1,479	1,457	1,474	1,490	1,481	1,490	1,445	1,443	1,433	1,445	▲ 12
泉区	予防	33	32	30	28	32	34	32	35	37	39	39	40	34	6
	介護	1,387	1,366	1,410	1,408	1,408	1,413	1,426	1,427	1,410	1,377	1,381	1,398	1,368	30
	計	1,420	1,398	1,440	1,436	1,440	1,447	1,458	1,462	1,447	1,416	1,420	1,438	1,402	36
合計	予防	153	153	148	144	147	143	141	141	141	144	140	139	150	▲ 11
	介護	6,599	6,542	6,740	6,793	6,732	6,769	6,852	6,810	6,812	6,655	6,635	6,688	6,644	44
	計	6,752	6,695	6,888	6,937	6,879	6,912	6,993	6,951	6,953	6,799	6,775	6,827	6,794	33

③ 介護老人福祉施設

(単位:人)

行政区	区分	4月	5月	6月	7月	8月	9月	10月	11月	12月	1月	2月	3月	前年度末	増減
青葉区	介護	1,208	1,214	1,239	1,248	1,256	1,266	1,265	1,264	1,254	1,253	1,252	1,253	1,187	66
宮城野区	介護	538	532	542	541	545	550	558	558	556	561	559	561	536	25
若林区	介護	306	302	304	307	304	300	302	306	299	297	294	297	308	▲ 11
太白区	介護	730	724	726	729	729	731	732	729	734	723	723	730	726	4
泉区	介護	838	847	845	861	862	861	864	866	868	859	858	858	831	27
合計	介護	3,620	3,619	3,656	3,686	3,696	3,708	3,721	3,723	3,711	3,693	3,686	3,699	3,588	111

④ 介護老人保健施設

(単位:人)

行政区	区分	4月	5月	6月	7月	8月	9月	10月	11月	12月	1月	2月	3月	前年度末	増減
青葉区	介護	789	792	811	799	787	784	788	784	802	798	798	809	791	18
宮城野区	介護	436	427	425	418	413	415	408	403	403	403	401	400	446	▲ 46
若林区	介護	381	381	381	386	386	378	392	394	387	388	378	379	383	▲ 4
太白区	介護	752	751	745	741	743	736	744	757	764	747	729	744	753	▲ 9
泉区	介護	527	524	520	530	526	536	539	530	523	538	533	538	539	▲ 1
合計	介護	2,885	2,875	2,882	2,874	2,855	2,849	2,871	2,868	2,879	2,874	2,839	2,870	2,912	▲ 42

⑤ 介護療養型医療施設

(単位:人)

行政区	区分	4月	5月	6月	7月	8月	9月	10月	11月	12月	1月	2月	3月	前年度末	増減
青葉区	介護	0	0	0	0	0	0	0	0	0	0	0	0	0	0
宮城野区	介護	2	1	1	1	1	1	1	1	1	1	1	1	3	▲ 2
若林区	介護	0	0	0	0	0	0	0	0	0	0	0	0	0	0
太白区	介護	1	1	1	1	1	1	1	1	1	1	1	1	1	0
泉区	介護	1	1	0	0	0	0	0	0	0	0	0	0	1	▲ 1
合計	介護	4	3	2	2	2	2	2	2	2	2	2	2	5	▲ 3

⑥ 介護医療院

行政区	区分	4月	5月	6月	7月	8月	9月	10月	11月	12月	1月	2月	3月	前年度末	増減
青葉区	介護	0	0	0	0	0	0	0	0	0	0	0	0	0	0
宮城野区	介護	0	0	0	0	0	0	0	0	0	0	0	0	0	0
若林区	介護	0	0	0	0	0	0	0	0	0	0	0	0	0	0
太白区	介護	0	0	2	4	5	5	2	2	3	3	3	2	0	2
泉区	介護	0	0	0	0	0	0	0	0	0	0	0	1	0	1
合計	介護	0	0	2	4	5	5	2	2	3	3	3	3	0	3

⑦ 施設サービス合計 (③+④+⑤+⑥)

(単位:人)

行政区	区分	4月	5月	6月	7月	8月	9月	10月	11月	12月	1月	2月	3月	前年度末	増減
青葉区	介護	1,997	2,006	2,050	2,047	2,043	2,050	2,053	2,048	2,056	2,051	2,050	2,062	1,978	84
宮城野区	介護	976	960	968	960	959	966	967	962	960	965	961	962	985	▲ 23
若林区	介護	687	683	685	693	690	678	694	700	686	685	672	676	691	▲ 15
太白区	介護	1,483	1,476	1,474	1,475	1,478	1,473	1,479	1,489	1,502	1,474	1,456	1,477	1,480	▲ 3
泉区	介護	1,366	1,372	1,365	1,391	1,388	1,397	1,403	1,396	1,391	1,397	1,391	1,397	1,371	26
合計	介護	6,509	6,497	6,542	6,566	6,558	6,564	6,596	6,595	6,595	6,572	6,530	6,574	6,505	69

⑧ サービス受給者 (①+②+⑦)

(単位:人)

行政区	区分	4月	5月	6月	7月	8月	9月	10月	11月	12月	1月	2月	3月	前年度末	増減
青葉区	予防	1,766	1,767	1,837	1,843	1,855	1,875	1,892	1,902	1,923	1,887	1,881	1,945	1,776	169
	介護	9,014	8,941	9,061	9,055	9,048	9,138	9,195	9,194	9,192	9,063	9,044	9,151	8,998	153
	計	10,780	10,708	10,898	10,898	10,903	11,013	11,087	11,096	11,115	10,950	10,925	11,096	10,774	322
宮城野区	予防	1,105	1,089	1,123	1,118	1,128	1,128	1,137	1,162	1,185	1,171	1,179	1,191	1,091	100
	介護	5,292	5,234	5,368	5,367	5,369	5,418	5,492	5,469	5,485	5,441	5,430	5,467	5,358	109
	計	6,397	6,323	6,491	6,485	6,497	6,546	6,629	6,631	6,670	6,612	6,609	6,658	6,449	209
若林区	予防	687	687	704	688	674	680	707	698	699	675	690	702	684	18
	介護	4,241	4,219	4,274	4,301	4,282	4,265	4,289	4,311	4,291	4,277	4,256	4,302	4,273	29
	計	4,928	4,906	4,978	4,989	4,956	4,945	4,996	5,009	4,990	4,952	4,946	5,004	4,957	47
太白区	予防	1,435	1,403	1,450	1,449	1,440	1,447	1,476	1,473	1,496	1,441	1,459	1,460	1,397	63
	介護	7,785	7,708	7,848	7,906	7,878	7,975	8,031	8,078	8,113	7,982	7,947	8,042	7,802	240
	計	9,220	9,111	9,298	9,355	9,318	9,422	9,507	9,551	9,609	9,423	9,406	9,502	9,199	303
泉区	予防	1,028	1,037	1,106	1,135	1,140	1,164	1,159	1,174	1,203	1,183	1,177	1,209	1,066	143
	介護	6,612	6,559	6,696	6,745	6,718	6,745	6,786	6,798	6,787	6,686	6,728	6,783	6,635	148
	計	7,640	7,596	7,802	7,880	7,858	7,909	7,945	7,972	7,990	7,869	7,905	7,992	7,701	291
合計	予防	6,021	5,983	6,220	6,233	6,237	6,294	6,371	6,409	6,506	6,357	6,386	6,507	6,014	493
	介護	32,944	32,661	33,247	33,374	33,295	33,541	33,793	33,850	33,868	33,449	33,405	33,745	33,066	679
	計	38,965	38,644	39,467	39,607	39,532	39,835	40,164	40,259	40,374	39,806	39,791	40,252	39,080	1,172

在宅サービス・地域密着型サービス受給者の推移

(単位:人)

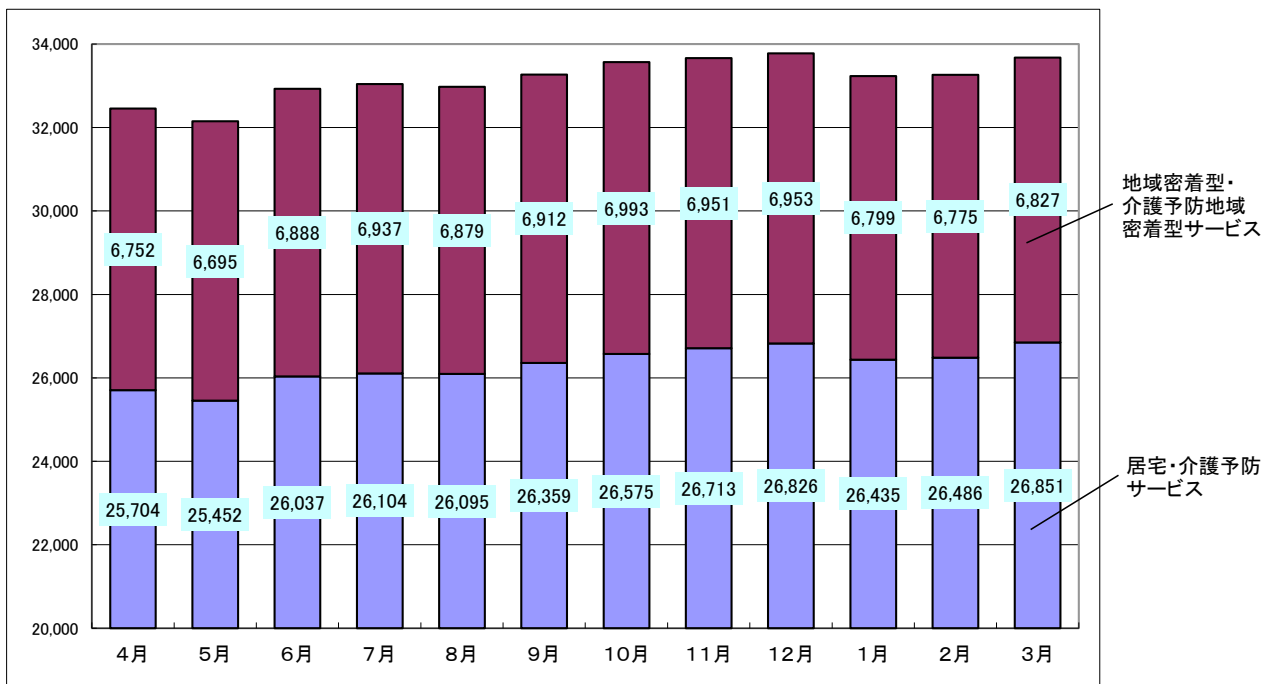

このページは空白です。

2 保険給付

〔 留意事項 〕

令和2年度における保険給付の対象期間は、地方自治法施行令第143条の「歳出の会計年度所属区分」により次のとおりとなっています。

- 1 現物給付分 令和2年3月～令和3年2月（12ヶ月分）
- 2 償還払い分 令和2年4月～令和3年3月（12ヶ月分）

※ 単位は、審査月（事業者から請求のあった月）ベースで集計しています。
したがって、利用月（実際にサービスを利用した月）ベースで集計している84～86ページの「3 介護保険事業計画と実績の比較」の数値とは一致しません。

(1) 行政区・サービス種類別

① 居宅サービス・介護予防サービス

項目	区分	青葉区	宮城野区	若林区	太白区	泉区	合計	前年度	増減	
		件数	予防	0	0	0				0
		介護	19,488	12,535	10,213	19,711	11,318	73,265	75,104	▲ 1,839
		計	19,488	12,535	10,213	19,711	11,318	73,265	75,104	▲ 1,839
訪問介護	日回数	予防	0	0	0	0	0	0	0	0
		介護	267,922	165,587	141,738	308,351	142,092	1,025,690	997,707	27,983
		計	267,922	165,587	141,738	308,351	142,092	1,025,690	997,707	27,983
単位数	予防	0	0	0	0	0	0	0	0	
	介護	144,080,330	84,355,129	70,991,400	169,949,063	74,595,340	543,971,262	505,833,050	38,138,212	
	計	144,080,330	84,355,129	70,991,400	169,949,063	74,595,340	543,971,262	505,833,050	38,138,212	
費用額(円)	予防	0	0	0	0	0	0	0	0	
	介護	1,497,975,773	875,604,604	738,619,743	1,766,299,605	775,164,326	5,653,664,051	5,255,884,179	397,779,872	
	計	1,497,975,773	875,604,604	738,619,743	1,766,299,605	775,164,326	5,653,664,051	5,255,884,179	397,779,872	

※訪問介護の介護予防分は、日常生活支援総合事業へ移行したため、過誤調整や月遅れ請求が発生したときのみ計上。

項目	区分	青葉区	宮城野区	若林区	太白区	泉区	合計	前年度	増減	
		件数	予防	6	28	0				6
		介護	2,255	1,222	886	1,880	1,478	7,721	7,248	473
		計	2,261	1,250	886	1,886	1,481	7,764	7,277	487
訪問入浴介護	日回数	予防	20	124	0	18	8	170	98	72
		介護	11,045	6,002	4,446	10,364	6,926	38,783	36,592	2,191
		計	11,065	6,126	4,446	10,382	6,934	38,953	36,690	2,263
単位数	予防	19,586	112,833	0	16,398	7,014	155,831	89,481	66,350	
	介護	15,154,178	8,010,770	6,029,618	14,076,191	9,293,972	52,564,729	48,771,389	3,793,340	
	計	15,173,764	8,123,603	6,029,618	14,092,589	9,300,986	52,720,560	48,860,870	3,859,690	
費用額(円)	予防	204,082	1,175,697	0	170,864	73,084	1,623,727	932,374	691,353	
	介護	157,838,618	83,406,927	62,828,107	146,568,610	96,768,375	547,410,637	508,003,197	39,407,440	
	計	158,042,700	84,582,624	62,828,107	146,739,474	96,841,459	549,034,364	508,935,571	40,098,793	

項目	区分	青葉区	宮城野区	若林区	太白区	泉区	合計	前年度	増減	
		件数	予防	1,961	1,011	675				1,265
		介護	9,274	5,040	4,655	8,560	6,002	33,531	31,167	2,364
		計	11,235	6,051	5,330	9,825	7,014	39,455	36,150	3,305
訪問看護	日回数	予防	8,652	4,351	3,233	5,925	4,255	26,416	22,478	3,938
		介護	64,120	31,564	29,350	56,608	40,260	221,902	201,201	20,701
		計	72,772	35,915	32,583	62,533	44,515	248,318	223,679	24,639
単位数	予防	6,183,542	3,053,993	2,278,890	4,158,821	2,973,831	18,649,077	15,765,994	2,883,083	
	介護	50,007,097	24,595,279	23,655,201	41,891,017	30,133,104	170,281,698	154,926,992	15,354,706	
	計	56,190,639	27,649,272	25,934,091	46,049,838	33,106,935	188,930,775	170,692,986	18,237,789	
費用額(円)	予防	64,417,217	31,822,134	23,744,998	43,322,558	30,972,120	194,279,027	164,206,544	30,072,483	
	介護	520,895,907	256,129,621	246,469,530	436,180,382	313,916,182	1,773,591,622	1,613,660,665	159,930,957	
	計	585,313,124	287,951,755	270,214,528	479,502,940	344,888,302	1,967,870,649	1,777,867,209	190,003,440	

項目	区分	青葉区	宮城野区	若林区	太白区	泉区	合計	前年度	増減	
		件数	予防	191	106	23				234
		介護	990	566	239	729	1,020	3,544	2,841	703
		計	1,181	672	262	963	1,192	4,270	3,260	1,010
訪問リハビリテーション	日回数	予防	915	441	109	1,106	784	3,355	1,916	1,439
		介護	5,468	2,951	1,148	3,583	5,463	18,613	14,540	4,073
		計	6,383	3,392	1,257	4,689	6,247	21,968	16,456	5,512
単位数	予防	679,196	292,598	77,544	783,633	510,841	2,343,812	1,402,086	941,726	
	介護	4,027,795	2,100,657	955,069	2,724,656	3,832,264	13,640,441	11,040,545	2,599,896	
	計	4,706,991	2,393,255	1,032,613	3,508,289	4,343,105	15,984,253	12,442,631	3,541,622	
費用額(円)	予防	7,015,997	3,021,511	801,018	8,094,786	5,255,116	24,188,428	14,474,404	9,714,024	
	介護	41,579,487	21,659,375	9,863,613	28,117,968	39,367,323	140,587,766	113,758,248	26,829,518	
	計	48,595,484	24,680,886	10,664,631	36,212,754	44,622,439	164,776,194	128,232,652	36,543,542	

通所介護	項目	区分	青葉区	宮城野区	若林区	太白区	泉区	合計	前年度	増減	
	件数	予防	0	0	0	0	0	0	0	1	▲ 1
		介護	14,577	11,355	10,719	17,764	12,604	67,019	71,622	▲ 4,603	
		計	14,577	11,355	10,719	17,764	12,604	67,019	71,623	▲ 4,604	
	日回数	予防	0	0	0	0	0	0	0	4	▲ 4
		介護	139,028	113,194	104,277	168,743	123,407	648,649	684,215	▲ 35,566	
		計	139,028	113,194	104,277	168,743	123,407	648,649	684,219	▲ 35,570	
	単位数	予防	0	0	0	0	0	0	0	4,168	▲ 4,168
		介護	117,778,144	100,166,657	89,583,756	145,471,645	106,123,765	559,123,967	575,409,086	▲ 16,285,119	
		計	117,778,144	100,166,657	89,583,756	145,471,645	106,123,765	559,123,967	575,413,254	▲ 16,289,287	
費用額(円)	予防	0	0	0	0	0	0	0	42,215	▲ 42,215	
	介護	1,208,782,940	1,027,110,816	919,630,623	1,490,505,870	1,087,056,076	5,733,086,325	5,900,464,453	▲ 167,378,128		
	計	1,208,782,940	1,027,110,816	919,630,623	1,490,505,870	1,087,056,076	5,733,086,325	5,900,506,668	▲ 167,420,343		

通所リハビリテーション	項目	区分	青葉区	宮城野区	若林区	太白区	泉区	合計	前年度	増減
	件数	予防	4,861	1,997	735	3,292	3,788	14,673	16,062	▲ 1,389
		介護	9,899	5,289	2,462	9,153	8,353	35,156	38,550	▲ 3,394
		計	14,760	7,286	3,197	12,445	12,141	49,829	54,612	▲ 4,783
	日回数	予防	24,900	10,473	4,041	17,961	19,842	77,217	83,410	▲ 6,193
		介護	81,197	46,717	20,788	76,655	71,198	296,555	320,575	▲ 24,020
		計	106,097	57,190	24,829	94,616	91,040	373,772	403,985	▲ 30,213
	単位数	予防	16,064,714	6,695,598	2,436,644	11,539,433	13,056,345	49,792,734	53,597,446	▲ 3,804,712
		介護	78,757,637	45,655,880	18,712,471	73,311,058	67,523,656	283,960,702	299,181,715	▲ 15,221,013
		計	94,822,351	52,351,478	21,149,115	84,850,491	80,580,001	333,753,436	352,779,161	▲ 19,025,725
費用額(円)	予防	165,862,049	68,871,618	25,150,252	118,967,064	134,734,077	513,585,060	552,777,163	▲ 39,192,103	
	介護	813,436,857	471,263,194	193,261,683	756,520,684	697,115,841	2,931,598,259	3,088,390,389	▲ 156,792,130	
	計	979,298,906	540,134,812	218,411,935	875,487,748	831,849,918	3,445,183,319	3,641,167,552	▲ 195,984,233	

福祉用具貸与	項目	区分	青葉区	宮城野区	若林区	太白区	泉区	合計	前年度	増減
	件数	予防	14,185	9,842	6,252	11,822	8,710	50,811	46,428	4,383
		介護	34,621	22,857	18,040	33,611	26,400	135,529	132,448	3,081
		計	48,806	32,699	24,292	45,433	35,110	186,340	178,876	7,464
	日回数	予防	422,138	293,612	185,756	351,579	257,237	1,510,322	1,382,443	127,879
		介護	1,008,462	664,844	526,568	980,686	770,125	3,950,685	3,870,321	80,364
		計	1,430,600	958,456	712,324	1,332,265	1,027,362	5,461,007	5,252,764	208,243
	単位数	予防	7,961,881	5,702,817	3,411,997	6,659,380	4,810,063	28,546,138	24,964,269	3,581,869
		介護	50,053,054	34,267,500	27,355,070	49,781,433	39,550,105	201,007,162	191,690,442	9,316,720
		計	58,014,935	39,970,317	30,767,067	56,440,813	44,360,168	229,553,300	216,654,711	12,898,589
費用額(円)	予防	79,618,810	57,028,170	34,119,970	66,593,800	48,100,630	285,461,380	249,642,690	35,818,690	
	介護	500,530,540	342,675,000	273,550,700	497,814,330	395,501,050	2,010,071,620	1,916,904,420	93,167,200	
	計	580,149,350	399,703,170	307,670,670	564,408,130	443,601,680	2,295,533,000	2,166,547,110	128,985,890	

短期入所生活介護	項目	区分	青葉区	宮城野区	若林区	太白区	泉区	合計	前年度	増減
	件数	予防	454	185	115	319	192	1,265	1,638	▲ 373
		介護	9,405	4,848	3,800	6,380	6,034	30,467	33,781	▲ 3,314
		計	9,859	5,033	3,915	6,699	6,226	31,732	35,419	▲ 3,687
	日回数	予防	2,636	1,501	552	1,756	1,198	7,643	8,880	▲ 1,237
		介護	145,866	62,896	50,737	91,289	86,898	437,686	436,727	959
		計	148,502	64,397	51,289	93,045	88,096	445,329	445,607	▲ 278
	単位数	予防	1,763,803	863,470	359,354	1,172,222	740,756	4,899,605	5,876,517	▲ 976,912
		介護	130,055,614	58,663,742	46,379,642	83,641,957	79,396,223	398,137,178	390,065,698	8,071,480
		計	131,819,417	59,527,212	46,738,996	84,814,179	80,136,979	403,036,783	395,942,215	7,094,568
費用額(円)	予防	18,219,877	8,918,816	3,712,063	12,099,127	7,651,905	50,601,788	60,656,444	▲ 10,054,656	
	介護	1,343,268,436	605,754,983	478,973,911	862,925,121	818,560,034	4,109,482,485	4,025,907,301	83,575,184	
	計	1,361,488,313	614,673,799	482,685,974	875,024,248	826,211,939	4,160,084,273	4,086,563,745	73,520,528	

短期入所療養介護（老健）	項目	区分	青葉区	宮城野区	若林区	太白区	泉区	合計	前年度	増減
	件数	予防	33	7	0	18	9	67	156	▲ 89
		介護	1,061	350	355	1,273	670	3,709	5,228	▲ 1,519
		計	1,094	357	355	1,291	679	3,776	5,384	▲ 1,608
	日回数	予防	224	25	0	99	42	390	617	▲ 227
		介護	7,321	2,452	2,888	10,214	5,121	27,996	37,653	▲ 9,657
		計	7,545	2,477	2,888	10,313	5,163	28,386	38,270	▲ 9,884
	単位数	予防	173,129	29,278	0	95,110	37,914	335,431	627,661	▲ 292,230
		介護	9,396,658	3,159,013	3,432,228	12,371,290	6,458,815	34,818,004	46,218,037	▲ 11,400,033
		計	9,569,787	3,188,291	3,432,228	12,466,400	6,496,729	35,153,435	46,845,698	▲ 11,692,263
	費用額（円）	予防	1,778,015	301,595	0	976,771	389,374	3,445,755	6,443,078	▲ 2,997,323
		介護	96,505,632	32,390,902	35,248,807	126,902,803	66,311,466	357,359,610	474,317,168	▲ 116,957,558
計		98,283,647	32,692,497	35,248,807	127,879,574	66,700,840	360,805,365	480,760,246	▲ 119,954,881	

短期入所療養介護（療養型）	項目	区分	青葉区	宮城野区	若林区	太白区	泉区	合計	前年度	増減
	件数	予防	0	0	0	0	0	0	0	0
		介護	0	6	0	0	0	6	8	▲ 2
		計	0	6	0	0	0	6	8	▲ 2
	日回数	予防	0	0	0	0	0	0	0	0
		介護	0	58	0	0	0	58	78	▲ 20
		計	0	58	0	0	0	58	78	▲ 20
	単位数	予防	0	0	0	0	0	0	0	0
		介護	0	75,400	0	0	0	75,400	101,240	▲ 25,840
		計	0	75,400	0	0	0	75,400	101,240	▲ 25,840
	費用額（円）	予防	0	0	0	0	0	0	0	0
		介護	0	754,000	0	0	0	754,000	1,012,400	▲ 258,400
計		0	754,000	0	0	0	754,000	1,012,400	▲ 258,400	

居宅療養管理指導	項目	区分	青葉区	宮城野区	若林区	太白区	泉区	合計	前年度	増減
	件数	予防	3,340	1,520	902	2,326	1,176	9,264	7,989	1,275
		介護	35,214	21,818	17,949	37,882	22,066	134,929	123,215	11,714
		計	38,554	23,338	18,851	40,208	23,242	144,193	131,204	12,989
	日回数	予防	6,302	2,894	1,687	4,310	2,236	17,429	15,231	2,198
		介護	69,198	40,986	34,032	73,348	41,858	259,422	239,023	20,399
		計	75,500	43,880	35,719	77,658	44,094	276,851	254,254	22,597
	単位数	予防	2,494,344	1,129,811	691,165	1,715,850	841,630	6,872,800	6,132,148	740,652
		介護	27,796,308	16,177,999	13,377,031	28,490,846	16,358,228	102,200,412	95,757,759	6,442,653
		計	30,290,652	17,307,810	14,068,196	30,206,696	17,199,858	109,073,212	101,889,907	7,183,305
	費用額（円）	予防	24,943,440	11,298,110	6,911,650	17,158,500	8,416,300	68,728,000	61,321,480	7,406,520
		介護	277,963,080	161,779,990	133,770,310	284,908,460	163,582,280	1,022,004,120	957,577,590	64,426,530
計		302,906,520	173,078,100	140,681,960	302,066,960	171,998,580	1,090,732,120	1,018,899,070	71,833,050	

特定施設入居者生活介護	項目	区分	青葉区	宮城野区	若林区	太白区	泉区	合計	前年度	増減
	件数	予防	1,546	960	539	982	518	4,545	4,156	389
		介護	5,663	3,355	1,941	4,873	2,809	18,641	17,863	778
		計	7,209	4,315	2,480	5,855	3,327	23,186	22,019	1,167
	日回数	予防	50,006	28,903	15,913	29,247	15,557	139,626	123,292	16,334
		介護	175,352	99,493	56,887	145,705	84,179	561,616	547,899	13,717
		計	225,358	128,396	72,800	174,952	99,736	701,242	671,191	30,051
	単位数	予防	12,196,881	7,683,205	3,979,399	7,277,187	3,989,885	35,126,557	31,870,221	3,256,336
		介護	119,520,531	70,260,642	40,782,645	102,966,824	58,016,947	391,547,589	371,636,823	19,910,766
		計	131,717,412	77,943,847	44,762,044	110,244,011	62,006,832	426,674,146	403,507,044	23,167,102
	費用額（円）	予防	125,249,564	78,825,852	40,766,488	74,738,197	41,147,421	360,727,522	327,237,450	33,490,072
		介護	1,228,573,954	721,030,279	419,127,828	1,057,891,692	596,392,156	4,023,015,909	3,817,854,853	205,161,056
計		1,353,823,518	799,856,131	459,894,316	1,132,629,889	637,539,577	4,383,743,431	4,145,092,303	238,651,128	

特定施設入居者生活介護（短期利用型）	項目	区分	青葉区	宮城野区	若林区	太白区	泉区	合計	前年度	増減	
	件数	予防	0	0	0	0	0	0	0	0	0
		介護	35	0	0	0	0	9	44	57	▲ 13
		計	35	0	0	0	0	9	44	57	▲ 13
	日回数	予防	0	0	0	0	0	0	0	0	0
		介護	569	0	0	0	0	57	626	742	▲ 116
		計	569	0	0	0	0	57	626	742	▲ 116
	単位数	予防	0	0	0	0	0	0	0	0	0
		介護	360,399	0	0	0	0	39,231	399,630	468,108	▲ 68,478
		計	360,399	0	0	0	0	39,231	399,630	468,108	▲ 68,478
	費用額（円）	予防	0	0	0	0	0	0	0	0	0
		介護	3,701,286	0	0	0	0	402,898	4,104,184	4,807,437	▲ 703,253
計		3,701,286	0	0	0	0	402,898	4,104,184	4,807,437	▲ 703,253	

居宅・介護予防サービス合計（A）	項目	区分	青葉区	宮城野区	若林区	太白区	泉区	合計	前年度	増減
	件数	予防	26,577	15,656	9,241	20,264	15,580	87,318	81,861	5,457
		介護	142,482	89,241	71,259	141,816	98,763	543,561	539,132	4,429
		計	169,059	104,897	80,500	162,080	114,343	630,879	620,993	9,886
	日回数	予防	515,793	342,324	211,291	412,001	301,159	1,782,568	1,638,369	144,199
		介護	1,975,548	1,236,744	972,859	1,925,546	1,377,584	7,488,281	7,387,273	101,008
		計	2,491,341	1,579,068	1,184,150	2,337,547	1,678,743	9,270,849	9,025,642	245,207
	単位数	予防	47,537,076	25,563,603	13,234,993	33,418,034	26,968,279	146,721,985	140,329,991	6,391,994
		介護	746,987,745	447,488,668	341,254,131	724,675,980	491,321,650	2,751,728,174	2,691,100,884	60,627,290
		計	794,524,821	473,052,271	354,489,124	758,094,014	518,289,929	2,898,450,159	2,831,430,875	67,019,284
	費用額（円）	予防	487,309,051	261,263,503	135,206,439	342,121,667	276,740,027	1,502,640,687	1,437,733,842	64,906,845
		介護	7,691,052,510	4,599,559,691	3,511,344,855	7,454,635,525	5,050,138,007	28,306,730,588	27,678,542,300	628,188,288
		計	8,178,361,561	4,860,823,194	3,646,551,294	7,796,757,192	5,326,878,034	29,809,371,275	29,116,276,142	693,095,133
	介護給付費（円）	予防	427,755,499	230,472,467	118,487,232	301,649,790	243,176,855	1,321,541,843	1,263,800,320	57,741,523
		介護	6,758,411,924	4,059,234,860	3,100,662,403	6,584,299,653	4,437,240,949	24,939,849,789	24,383,264,643	556,585,146
		計	7,186,167,423	4,289,707,327	3,219,149,635	6,885,949,443	4,680,417,804	26,261,391,632	25,647,064,963	614,326,669
	利用者負担額（円）	予防	57,299,219	28,493,044	15,873,853	38,488,930	33,052,830	173,207,876	166,237,885	6,969,991
		介護	875,613,180	487,016,720	373,587,991	773,977,405	596,160,814	3,106,356,110	3,043,724,333	62,631,777
		計	932,912,399	515,509,764	389,461,844	812,466,335	629,213,644	3,279,563,986	3,209,962,218	69,601,768
	公費負担額（円）	予防	2,254,333	2,297,992	845,354	1,982,947	510,342	7,890,968	7,695,329	195,639
		介護	57,018,110	53,308,111	37,094,317	96,356,966	16,736,242	260,513,746	251,539,415	8,974,331
計		59,272,443	55,606,103	37,939,671	98,339,913	17,246,584	268,404,714	259,234,744	9,169,970	

② 地域密着型サービス・介護予防地域密着型サービス

認知症対応型通所介護	項目	区分	青葉区	宮城野区	若林区	太白区	泉区	合計	前年度	増減
	件数	予防	33	1	1	4	16	55	85	▲ 30
		介護	1,872	1,178	669	697	1,200	5,616	6,126	▲ 510
		計	1,905	1,179	670	701	1,216	5,671	6,211	▲ 540
	日回数	予防	235	1	5	13	42	296	463	▲ 167
		介護	18,452	12,031	6,712	8,101	11,535	56,831	61,302	▲ 4,471
		計	18,687	12,032	6,717	8,114	11,577	57,127	61,765	▲ 4,638
	単位数	予防	237,192	1,029	5,209	13,492	43,394	300,316	458,553	▲ 158,237
		介護	23,581,800	15,797,470	7,766,269	9,442,868	14,938,453	71,526,860	74,471,080	▲ 2,944,220
		計	23,818,992	15,798,499	7,771,478	9,456,360	14,981,847	71,827,176	74,929,633	▲ 3,102,457
費用額(円)	予防	2,450,177	10,629	53,808	139,371	448,250	3,102,235	4,736,809	▲ 1,634,574	
	介護	243,599,061	163,187,277	80,225,226	97,501,700	154,307,623	738,820,887	769,283,220	▲ 30,462,333	
	計	246,049,238	163,197,906	80,279,034	97,641,071	154,755,873	741,923,122	774,020,029	▲ 32,096,907	

小規模多機能型居宅介護	項目	区分	青葉区	宮城野区	若林区	太白区	泉区	合計	前年度	増減
	件数	予防	454	234	87	300	376	1,451	1,299	152
		介護	1,662	2,109	1,637	2,295	2,056	9,759	9,035	724
		計	2,116	2,343	1,724	2,595	2,432	11,210	10,334	876
	日回数	予防	8,505	2,774	1,996	4,652	6,634	24,561	22,536	2,025
		介護	39,855	40,364	42,403	48,449	58,428	229,499	202,391	27,108
		計	48,360	43,138	44,399	53,101	65,062	254,060	224,927	29,133
	単位数	予防	3,104,678	1,748,661	641,168	1,917,154	2,357,740	9,769,401	8,497,798	1,271,603
		介護	33,189,342	43,399,646	35,883,841	45,336,899	41,138,337	198,948,065	179,936,609	19,011,456
		計	36,294,020	45,148,307	36,525,009	47,254,053	43,496,077	208,717,466	188,434,407	20,283,059
費用額(円)	予防	32,071,097	18,063,512	6,623,214	19,804,011	24,335,719	100,897,553	87,777,253	13,120,300	
	介護	342,739,687	448,216,832	370,679,265	468,397,650	424,957,974	2,054,991,408	1,858,674,445	196,316,963	
	計	374,810,784	466,280,344	377,302,479	488,201,661	449,293,693	2,155,888,961	1,946,451,698	209,437,263	

小規模多機能型居宅介護(短期利用型)	項目	区分	青葉区	宮城野区	若林区	太白区	泉区	合計	前年度	増減
	件数	予防	0	0	0	0	0	0	1	▲ 1
		介護	0	0	5	0	0	5	14	▲ 9
		計	0	0	5	0	0	5	15	▲ 10
	日回数	予防	0	0	0	0	0	0	4	▲ 4
		介護	0	0	28	0	0	28	57	▲ 29
		計	0	0	28	0	0	28	61	▲ 33
	単位数	予防	0	0	0	0	0	0	1,852	▲ 1,852
		介護	0	0	18,962	0	0	18,962	34,641	▲ 15,679
		計	0	0	18,962	0	0	18,962	36,493	▲ 17,531
費用額(円)	予防	0	0	0	0	0	0	19,131	▲ 19,131	
	介護	0	0	195,875	0	0	195,875	357,836	▲ 161,961	
	計	0	0	195,875	0	0	195,875	376,967	▲ 181,092	

認知症対応型共同生活介護	項目	区分	青葉区	宮城野区	若林区	太白区	泉区	合計	前年度	増減
	件数	予防	79	72	10	78	23	262	263	▲ 1
		介護	6,515	3,936	2,834	5,442	4,760	23,487	22,766	721
		計	6,594	4,008	2,844	5,520	4,783	23,749	23,029	720
	日回数	予防	2,319	2,192	306	2,310	634	7,761	7,689	72
		介護	194,305	116,822	84,366	163,536	143,272	702,301	684,015	18,286
		計	196,624	119,014	84,672	165,846	143,906	710,062	691,704	18,358
	単位数	予防	1,959,716	1,879,662	260,596	1,941,124	540,560	6,581,658	6,464,695	116,963
		介護	184,209,410	111,543,329	79,172,588	151,166,989	135,333,782	661,426,098	633,745,574	27,680,524
		計	186,169,126	113,422,991	79,433,184	153,108,113	135,874,342	668,007,756	640,210,269	27,797,487
費用額(円)	予防	20,126,243	19,304,101	2,676,320	19,935,308	5,551,545	67,593,517	66,392,300	1,201,217	
	介護	1,891,827,573	1,145,548,018	813,101,159	1,552,482,386	1,389,875,729	6,792,834,865	6,508,471,413	284,363,452	
	計	1,911,953,816	1,164,852,119	815,777,479	1,572,417,694	1,395,427,274	6,860,428,382	6,574,863,713	285,564,669	

認知症対応型共同生活介護（短期利用型）	項目	区分	青葉区	宮城野区	若林区	太白区	泉区	合計	前年度	増減	
	件数	予防		0	0	0	0	0	0	0	0
		介護		0	0	0	0	0	0	4	▲ 4
		計		0	0	0	0	0	0	4	▲ 4
	日回数	予防		0	0	0	0	0	0	0	0
		介護		0	0	0	0	0	0	34	▲ 34
		計		0	0	0	0	0	0	34	▲ 34
	単位数	予防		0	0	0	0	0	0	0	0
		介護		0	0	0	0	0	0	33,877	▲ 33,877
		計		0	0	0	0	0	0	33,877	▲ 33,877
	費用額（円）	予防		0	0	0	0	0	0	0	0
		介護		0	0	0	0	0	0	347,914	▲ 347,914
計			0	0	0	0	0	0	347,914	▲ 347,914	

夜間対応型訪問介護	項目	区分	青葉区	宮城野区	若林区	太白区	泉区	合計	前年度	増減
	件数	介護	110	39	60	0	42	251	126	125
	日回数	介護	756	1	4	0	112	873	1,019	▲ 146
	単位数	介護	670,141	45,466	68,134	0	101,519	885,260	782,225	103,035
	費用額（円）	介護	6,982,784	473,724	709,907	0	1,057,800	9,224,215	8,150,709	1,073,506

地域密着型通所介護	項目	区分	青葉区	宮城野区	若林区	太白区	泉区	合計	前年度	増減
	件数	介護	8,391	4,606	5,874	5,820	5,889	30,580	33,395	▲ 2,815
	日回数	介護	81,807	38,037	50,161	51,321	54,989	276,315	293,692	▲ 17,377
	単位数	介護	68,219,075	30,467,739	42,103,451	39,201,494	47,395,376	227,387,135	235,421,725	▲ 8,034,590
	費用額（円）	介護	700,201,120	312,688,741	432,233,663	402,286,331	486,709,061	2,334,118,916	2,416,765,358	▲ 82,646,442

地域密着型介護老人福祉施設	項目	区分	青葉区	宮城野区	若林区	太白区	泉区	合計	前年度	増減
	件数	介護	1,954	423	762	745	927	4,811	4,841	▲ 30
	日回数	介護	64,452	12,792	22,871	22,066	27,435	149,616	156,782	▲ 7,166
	単位数	介護	60,161,107	12,811,629	24,748,201	23,503,731	30,552,096	151,776,764	149,995,147	1,781,617
	費用額（円）	介護	617,853,620	131,575,231	254,163,596	241,382,923	313,769,644	1,558,745,014	1,540,438,812	18,306,202

定期巡回・随時対応型訪問介護看護	項目	区分	青葉区	宮城野区	若林区	太白区	泉区	合計	前年度	増減
	件数	介護	1,215	192	124	1,248	1,751	4,530	3,892	638
	日回数	介護	32,685	4,926	2,748	26,168	47,663	114,190	97,613	16,577
	単位数	介護	17,457,604	2,598,706	1,563,894	17,985,078	25,153,504	64,758,786	54,126,150	10,632,636
	費用額（円）	介護	181,979,365	26,894,552	16,235,668	187,379,247	261,990,340	674,479,172	563,796,418	110,682,754

看護小規模多機能型居宅介護	項目	区分	青葉区	宮城野区	若林区	太白区	泉区	合計	前年度	増減
	件数	介護	483	766	630	1,129	642	3,650	2,986	664
	日回数	介護	8,273	8,931	13,516	19,215	13,340	63,275	48,557	14,718
	単位数	介護	12,268,296	20,259,968	17,915,825	31,345,054	18,075,619	99,864,762	78,038,827	21,825,935
	費用額（円）	介護	126,674,179	209,285,046	185,070,173	323,793,865	186,720,823	1,031,544,086	806,083,546	225,460,540

項目	区分	青葉区	宮城野区	若林区	太白区	泉区	合計	前年度	増減
看護小規模多機能型居宅 介護（短期利用型）	件数	5	1	5	15	1	27	26	1
	日回数	42	2	26	75	8	153	144	9
	単位数	33,353	1,618	16,891	53,631	5,862	111,355	106,846	4,509
	費用額（円）	344,534	16,713	174,482	554,003	60,554	1,150,286	1,103,708	46,578

項目	区分	青葉区	宮城野区	若林区	太白区	泉区	合計	前年度	増減	
地域密着型・介護予防地域密着型サービス合計（B）	件数	予防	566	307	98	382	415	1,768	1,648	120
		介護	22,207	13,250	12,600	17,391	17,268	82,716	83,211	▲ 495
		計	22,773	13,557	12,698	17,773	17,683	84,484	84,859	▲ 375
	日回数	予防	11,059	4,967	2,307	6,975	7,310	32,618	30,692	1,926
		介護	440,627	233,906	222,835	338,931	356,782	1,593,081	1,545,606	47,475
		計	451,686	238,873	225,142	345,906	364,092	1,625,699	1,576,298	49,401
	単位数	予防	5,301,586	3,629,352	906,973	3,871,770	2,941,694	16,651,375	15,422,898	1,228,477
		介護	399,790,128	236,925,571	209,258,056	318,035,744	312,694,548	1,476,704,047	1,406,692,701	70,011,346
		計	405,091,714	240,554,923	210,165,029	321,907,514	315,636,242	1,493,355,422	1,422,115,599	71,239,823
	費用額（円）	予防	54,647,517	37,378,242	9,353,342	39,878,690	30,335,514	171,593,305	158,925,493	12,667,812
		介護	4,112,201,923	2,437,886,134	2,152,789,014	3,273,778,105	3,219,449,548	15,196,104,724	14,473,473,379	722,631,345
		計	4,166,849,440	2,475,264,376	2,162,142,356	3,313,656,795	3,249,785,062	15,367,698,029	14,632,398,872	735,299,157
	介護給付費（円）	予防	48,404,939	33,541,615	8,417,962	35,776,303	26,728,523	152,869,342	141,760,243	11,109,099
		介護	3,650,879,222	2,161,658,772	1,910,831,706	2,909,738,999	2,854,089,807	13,487,198,506	12,832,758,941	654,439,565
		計	3,699,284,161	2,195,200,387	1,919,249,668	2,945,515,302	2,880,818,330	13,640,067,848	12,974,519,184	665,548,664
	利用者負担額（円）	予防	5,292,051	2,771,822	761,930	2,922,267	3,364,346	15,112,416	14,152,191	960,225
		介護	426,041,705	248,059,649	222,222,669	322,994,253	347,235,736	1,566,554,012	1,509,244,681	57,309,331
		計	431,333,756	250,831,471	222,984,599	325,916,520	350,600,082	1,581,666,428	1,523,396,872	58,269,556
	公費負担額（円）	予防	950,527	1,064,805	173,450	1,179,978	242,645	3,611,405	3,013,059	598,346
		介護	35,280,996	28,167,710	19,734,639	41,044,853	18,124,005	142,352,203	131,469,756	10,882,447
		計	36,231,523	29,232,515	19,908,089	42,224,831	18,366,650	145,963,608	134,482,815	11,480,793

③ 施設サービス

介護老人福祉施設	項目	区分	青葉区	宮城野区	若林区	太白区	泉区	合計	前年度	増減
	件数	介護	14,886	6,595	3,630	8,750	10,270	44,131	42,704	1,427
	日数	介護	442,988	197,063	117,714	267,873	302,288	1,327,926	1,301,570	26,356
	単位数	介護	426,281,924	197,995,550	111,427,065	260,083,839	299,730,381	1,295,518,759	1,226,406,719	69,112,040
	費用額(円)	介護	4,375,746,173	2,030,792,894	1,142,675,858	2,667,969,950	3,072,721,050	13,289,905,925	12,579,058,753	710,847,172

介護老人保健施設	項目	区分	青葉区	宮城野区	若林区	太白区	泉区	合計	前年度	増減
	件数	介護	9,546	5,013	4,625	8,977	6,369	34,530	34,328	202
	日数	介護	271,902	141,837	134,415	259,696	180,808	988,658	997,004	▲ 8,346
	単位数	介護	301,089,328	155,538,341	142,020,120	273,527,841	198,366,888	1,070,542,518	1,038,353,980	32,188,538
	費用額(円)	介護	3,089,643,888	1,592,491,990	1,456,894,671	2,804,823,057	2,033,785,617	10,977,639,223	10,646,293,994	331,345,229

介護療養型医療施設	項目	区分	青葉区	宮城野区	若林区	太白区	泉区	合計	前年度	増減
	件数	介護	0	15	0	12	3	30	62	▲ 32
	日数	介護	0	418	0	365	68	851	1,854	▲ 1,003
	単位数	介護	0	367,715	0	465,247	82,704	915,666	2,184,963	▲ 1,269,297
	費用額(円)	介護	0	3,677,150	0	4,652,470	883,277	9,212,897	22,149,352	▲ 12,936,455

介護医療院	項目	区分	青葉区	宮城野区	若林区	太白区	泉区	合計	前年度	増減
	件数	介護	0	0	0	26	0	26	0	26
	日数	介護	0	0	0	695	0	695	0	695
	単位数	介護	0	0	0	970,064	0	970,064	0	970,064
	費用額(円)	介護	0	0	0	9,700,640	0	9,700,640	0	9,700,640

施設サービス合計(C)	項目	区分	青葉区	宮城野区	若林区	太白区	泉区	合計	前年度	増減
	件数	介護	24,432	11,623	8,255	17,765	16,642	78,717	77,094	1,623
	日数	介護	714,890	339,318	252,129	528,629	483,164	2,318,130	2,300,428	17,702
	単位数	介護	727,371,252	353,901,606	253,447,185	535,046,991	498,179,973	2,367,947,007	2,266,945,662	101,001,345
	費用額(円)	介護	7,465,390,061	3,626,962,034	2,599,570,529	5,487,146,117	5,107,389,944	24,286,458,685	23,247,502,099	1,038,956,586
	介護給付費(円)	介護	6,621,830,699	3,226,739,365	2,306,084,413	4,882,960,364	4,541,029,700	21,578,644,541	20,637,558,949	941,085,592
	利用者負担額(円)	介護	817,601,665	388,760,130	285,011,463	585,846,459	550,735,388	2,627,955,105	2,533,976,763	93,978,342
公費負担額(円)	介護	25,957,697	11,462,539	8,474,653	18,339,294	15,624,856	79,859,039	75,966,387	3,892,652	

④ 医療費

特定診療費	項目	区分	青葉区	宮城野区	若林区	太白区	泉区	合計	前年度	増減	
	件数	予防	0	0	0	0	0	0	0	0	0
		介護	0	7	0	12	3	22	52	▲ 30	
		計	0	7	0	12	3	22	52	▲ 30	
	単位数	予防	0	0	0	0	0	0	0	0	0
		介護	0	732	0	42,466	3,456	46,654	76,402	▲ 29,748	
		計	0	732	0	42,466	3,456	46,654	76,402	▲ 29,748	
	費用額 (円)	予防	0	0	0	0	0	0	0	0	0
		介護	0	7,320	0	424,660	34,560	466,540	764,020	▲ 297,480	
計		0	7,320	0	424,660	34,560	466,540	764,020	▲ 297,480		

特別療養費	項目	区分	青葉区	宮城野区	若林区	太白区	泉区	合計	前年度	増減
	件数	介護	7	0	0	0	0	7	10	▲ 3
	単位数	介護	9,328	0	0	0	0	9,328	11,398	▲ 2,070
費用額 (円)	介護	93,280	0	0	0	0	93,280	113,980	▲ 20,700	

特別診療費	項目	区分	青葉区	宮城野区	若林区	太白区	泉区	合計	前年度	増減
	件数	介護	0	0	0	21	0	21	0	21
	単位数	介護	0	0	0	18,931	0	18,931	0	18,931
費用額 (円)	介護	0	0	0	189,310	0	189,310	0	189,310	

医療費合計 (D)	項目	区分	青葉区	宮城野区	若林区	太白区	泉区	合計	前年度	増減	
	件数	予防	0	0	0	0	0	0	0	0	0
		介護	7	7	0	33	3	50	62	▲ 12	
		計	7	7	0	33	3	50	62	▲ 12	
	単位数	予防	0	0	0	0	0	0	0	0	0
		介護	9,328	732	0	61,397	3,456	74,913	87,800	▲ 12,887	
		計	9,328	732	0	61,397	3,456	74,913	87,800	▲ 12,887	
	費用額 (円)	予防	0	0	0	0	0	0	0	0	0
		介護	93,280	7,320	0	613,970	34,560	749,130	878,000	▲ 128,870	
		計	93,280	7,320	0	613,970	34,560	749,130	878,000	▲ 128,870	
	介護 給付費 (円)	予防	0	0	0	0	0	0	0	0	0
		介護	83,952	6,588	0	552,573	31,104	674,217	790,200	▲ 115,983	
		計	83,952	6,588	0	552,573	31,104	674,217	790,200	▲ 115,983	
	利用者 負担額 (円)	予防	0	0	0	0	0	0	0	0	0
		介護	9,328	732	0	61,397	3,456	74,913	87,800	▲ 12,887	
		計	9,328	732	0	61,397	3,456	74,913	87,800	▲ 12,887	
	公費 負担額 (円)	予防	0	0	0	0	0	0	0	0	0
		介護	0	0	0	0	0	0	0	0	0
計		0	0	0	0	0	0	0	0	0	

⑤ 特定入所者介護サービス費

特定入所者介護サービス費(E)	項目	区分	青葉区	宮城野区	若林区	太白区	泉区	合計	前年度	増減
	件数	予防	100	34	23	117	50	324	405	▲ 81
		介護	18,462	8,773	6,730	13,826	13,135	60,926	60,971	▲ 45
		計	18,562	8,807	6,753	13,943	13,185	61,250	61,376	▲ 126
	日回数	予防	804	184	123	660	254	2,025	2,228	▲ 203
		介護	499,282	229,230	188,067	369,391	346,850	1,632,820	1,618,564	14,256
		計	500,086	229,414	188,190	370,051	347,104	1,634,845	1,620,792	14,053
	費用額(円)	予防	1,904,101	468,788	328,940	1,925,763	694,445	5,322,037	6,202,755	▲ 880,718
		介護	1,380,110,197	637,758,016	503,508,231	1,012,859,451	993,716,160	4,527,952,055	4,337,825,879	190,126,176
		計	1,382,014,298	638,226,804	503,837,171	1,014,785,214	994,410,605	4,533,274,092	4,344,028,634	189,245,458
介護給付費(円)	予防	1,052,351	240,688	139,600	1,019,243	336,915	2,788,797	3,121,285	▲ 332,488	
	介護	717,905,047	318,604,796	258,338,611	504,103,851	502,905,040	2,301,857,345	2,217,436,799	84,420,546	
	計	718,957,398	318,845,484	258,478,211	505,123,094	503,241,955	2,304,646,142	2,220,558,084	84,088,058	
利用者負担額(円)	予防	851,750	228,100	189,340	906,520	357,530	2,533,240	3,081,470	▲ 548,230	
	介護	654,201,087	316,013,518	242,911,190	503,242,952	486,211,332	2,202,580,079	2,096,834,689	105,745,390	
	計	655,052,837	316,241,618	243,100,530	504,149,472	486,568,862	2,205,113,319	2,099,916,159	105,197,160	
公費負担額(円)	予防	0	0	0	0	0	0	0	0	
	介護	8,004,063	3,139,702	2,258,430	5,512,648	4,599,788	23,514,631	23,554,391	▲ 39,760	
	計	8,004,063	3,139,702	2,258,430	5,512,648	4,599,788	23,514,631	23,554,391	▲ 39,760	

⑥ 居宅介護支援・介護予防支援

居宅介護支援・介護予防支援	項目	区分	青葉区	宮城野区	若林区	太白区	泉区	合計	前年度	増減
	件数	予防	18,830	11,788	7,137	14,951	12,043	64,749	60,634	4,115
		介護	53,139	32,555	26,312	49,534	40,540	202,080	201,734	346
		計	71,969	44,343	33,449	64,485	52,583	266,829	262,368	4,461
	単位数	予防	8,269,629	5,173,330	3,134,847	6,569,579	5,302,134	28,449,519	26,622,419	1,827,100
		介護	76,397,490	46,599,724	37,250,332	68,245,629	59,937,523	288,430,698	286,434,232	1,996,466
		計	84,667,119	51,773,054	40,385,179	74,815,208	65,239,657	316,880,217	313,056,651	3,823,566
	費用額(円)	予防	86,168,003	53,899,633	32,660,257	68,448,737	55,248,989	296,425,619	277,368,629	19,056,990
		介護	795,191,137	484,975,021	387,818,870	709,719,675	623,449,284	3,001,153,987	2,980,979,232	20,174,755
		計	881,359,140	538,874,654	420,479,127	778,168,412	678,698,273	3,297,579,606	3,258,347,861	39,231,745

⑦ 総合計(A+B+C+D+E)

総合計(A+B+C+D+E)	項目	区分	青葉区	宮城野区	若林区	太白区	泉区	合計	前年度	増減
	件数	予防	27,243	15,997	9,362	20,763	16,045	89,410	83,914	5,496
		介護	207,590	122,894	98,844	190,831	145,811	765,970	760,470	5,500
		計	234,833	138,891	108,206	211,594	161,856	855,380	844,384	10,996
	日回数	予防	527,656	347,475	213,721	419,636	308,723	1,817,211	1,671,289	145,922
		介護	3,630,347	2,039,198	1,635,890	3,162,497	2,564,380	13,032,312	12,851,871	180,441
		計	4,158,003	2,386,673	1,849,611	3,582,133	2,873,103	14,849,523	14,523,160	326,363
	単位数	予防	52,838,662	29,192,955	14,141,966	37,289,804	29,909,973	163,373,360	155,752,889	7,620,471
		介護	1,874,158,453	1,038,316,577	803,959,372	1,577,820,112	1,302,199,627	6,596,454,141	6,364,827,047	231,627,094
		計	1,926,997,115	1,067,509,532	818,101,338	1,615,109,916	1,332,109,600	6,759,827,501	6,520,579,936	239,247,565
費用額(円)	予防	543,860,669	299,110,533	144,888,721	383,926,120	307,769,986	1,679,556,029	1,602,862,090	76,693,939	
	介護	20,648,847,971	11,302,173,195	8,767,212,629	17,229,033,168	14,370,728,219	72,317,995,182	69,738,221,657	2,579,773,525	
	計	21,192,708,640	11,601,283,728	8,912,101,350	17,612,959,288	14,678,498,205	73,997,551,211	71,341,083,747	2,656,467,464	
介護給付費(円)	予防	477,212,789	264,254,770	127,044,794	338,445,336	270,242,293	1,477,199,982	1,408,681,848	68,518,134	
	介護	17,749,110,844	9,766,244,381	7,575,917,133	14,881,655,440	12,335,296,600	62,308,224,398	60,071,809,532	2,236,414,866	
	計	18,226,323,633	10,030,499,151	7,702,961,927	15,220,100,776	12,605,538,893	63,785,424,380	61,480,491,380	2,304,933,000	
利用者負担額(円)	予防	63,443,020	31,492,966	16,825,123	42,317,717	36,774,706	190,853,532	183,471,546	7,381,986	
	介護	2,773,466,965	1,439,850,749	1,123,733,313	2,186,122,466	1,980,346,726	9,503,520,219	9,183,868,266	319,651,953	
	計	2,836,909,985	1,471,343,715	1,140,558,436	2,228,440,183	2,017,121,432	9,694,373,751	9,367,339,812	327,033,939	
公費負担額(円)	予防	3,204,860	3,362,797	1,018,804	3,162,925	752,987	11,502,373	10,708,388	793,985	
	介護	126,260,866	96,078,062	67,562,039	161,253,761	55,084,891	506,239,619	482,529,949	23,709,670	
	計	129,465,726	99,440,859	68,580,843	164,416,686	55,837,878	517,741,992	493,238,337	24,503,655	

(2) 償還払い分

① 居宅サービス・介護予防サービス

（介護予防）特定福祉用具購入	項目	区分	青葉区	宮城野区	若林区	太白区	泉区	合計	前年度	増減
	件数	予防	266	155	114	256	203	994	2,945	180
		介護	560	322	270	546	433	2,131		
		計	826	477	384	802	636	3,125		
費用額 (円)	予防	7,625,596	5,200,671	3,988,851	7,635,950	5,556,885	30,007,953	100,906,905	4,582,694	
	介護	20,741,208	10,929,958	9,963,057	18,720,018	15,127,405	75,481,646			
	計	28,366,804	16,130,629	13,951,908	26,355,968	20,684,290	105,489,599			
支給額 (円)	予防	6,721,730	4,573,692	3,452,433	6,806,918	4,905,270	26,460,043	88,780,394	4,044,077	
	介護	18,207,292	9,610,477	8,779,367	16,417,047	13,350,245	66,364,428			
	計	24,929,022	14,184,169	12,231,800	23,223,965	18,255,515	92,824,471			

（介護予防）住宅改修	項目	区分	青葉区	宮城野区	若林区	太白区	泉区	合計	前年度	増減
	件数	予防	292	158	135	282	248	1,115	2,581	▲ 172
		介護	337	196	161	293	307	1,294		
		計	629	354	296	575	555	2,409		
費用額 (円)	予防	29,568,342	17,172,516	14,294,375	30,556,974	30,135,190	121,727,397	268,900,690	▲ 20,892,879	
	介護	33,177,903	18,357,387	15,910,981	26,442,016	32,392,127	126,280,414			
	計	62,746,245	35,529,903	30,205,356	56,998,990	62,527,317	248,007,811			
支給額 (円)	予防	25,920,609	15,168,012	12,428,319	27,140,735	26,595,781	107,253,456	236,271,416	▲ 18,575,528	
	介護	28,737,764	15,959,464	13,983,311	23,235,126	28,526,767	110,442,432			
	計	54,658,373	31,127,476	26,411,630	50,375,861	55,122,548	217,695,888			

（介護予防）通所リハビリテーション	項目	区分	青葉区	宮城野区	若林区	太白区	泉区	合計	前年度	増減	
	件数	予防	0	0	0	0	0	11	11	0	11
		介護	0	0	0	0	0	0	0		
		計	0	0	0	0	0	11	11		
	費用額 (円)	予防	0	0	0	0	0	575,000	575,000	0	575,000
		介護	0	0	0	0	0	0	0		
		計	0	0	0	0	0	575,000	575,000		
	支給額 (円)	予防	0	0	0	0	0	57,500	57,500	0	57,500
		介護	0	0	0	0	0	0	0		
		計	0	0	0	0	0	57,500	57,500		

（介護予防）短期入所生活介護	項目	区分	青葉区	宮城野区	若林区	太白区	泉区	合計	前年度	増減	
	件数	予防	0	0	0	0	0	0	0	0	1
		介護	0	0	0	0	0	1	1		
		計	0	0	0	0	0	1	1		
	費用額 (円)	予防	0	0	0	0	0	0	0	0	25,680
		介護	0	0	0	0	0	25,680	25,680		
		計	0	0	0	0	0	25,680	25,680		
	支給額 (円)	予防	0	0	0	0	0	0	0	0	2,568
		介護	0	0	0	0	0	2,568	2,568		
		計	0	0	0	0	0	2,568	2,568		

（介護予防）訪問看護	項目	区分	青葉区	宮城野区	若林区	太白区	泉区	合計	前年度	増減	
	件数	予防	0	0	0	0	0	0	0	0	2
		介護	0	0	0	2	0	2	2		
		計	0	0	0	2	0	2	2		
	費用額 (円)	予防	0	0	0	0	0	0	0	0	151,069
		介護	0	0	0	151,069	0	151,069	151,069		
		計	0	0	0	151,069	0	151,069	151,069		
	支給額 (円)	予防	0	0	0	0	0	0	0	0	135,961
		介護	0	0	0	135,961	0	135,961	135,961		
		計	0	0	0	135,961	0	135,961	135,961		

居宅サービス・介護予防サービス 合計	項目	区分	青葉区	宮城野区	若林区	太白区	泉区	合計	前年度	増減
	件数	予防	558	313	249	538	462	2,120	5,526	22
		介護	897	518	431	841	741	3,428		
		計	1,455	831	680	1,379	1,203	5,548		
	費用額 (円)	予防	37,193,938	22,373,187	18,283,226	38,192,924	36,267,075	152,310,350	369,807,595	▲ 15,558,436
		介護	53,919,111	29,287,345	25,874,038	45,313,103	47,545,212	201,938,809		
		計	91,113,049	51,660,532	44,157,264	83,506,027	83,812,287	354,249,159		
	支給額 (円)	予防	32,642,339	19,741,704	15,880,752	33,947,653	31,558,551	133,770,999	325,051,810	▲ 14,335,422
		介護	46,945,056	25,569,941	22,762,678	39,788,134	41,879,580	176,945,389		
		計	79,587,395	45,311,645	38,643,430	73,735,787	73,438,131	310,716,388		

② 施設サービス

平成30年度、令和元年度、令和2年度とも実績なし

③ 居宅サービス・介護予防サービス・施設サービス合計

居宅サービス・介護予防サービス・施設サービス合計	項目	区分	青葉区	宮城野区	若林区	太白区	泉区	合計	前年度	増減
	件数	予防		558	313	249	538	462	2,120	5,526
介護			897	518	431	841	741	3,428		
計			1,455	831	680	1,379	1,203	5,548		
費用額 (円)	予防		37,193,938	22,373,187	18,283,226	38,192,924	36,267,075	152,310,350	369,807,595	▲ 15,558,436
	介護		53,919,111	29,287,345	25,874,038	45,313,103	47,545,212	201,938,809		
	計		91,113,049	51,660,532	44,157,264	83,506,027	83,812,287	354,249,159		
支給額 (円)	予防		32,642,339	19,741,704	15,880,752	33,947,653	31,558,551	133,770,999	325,051,810	▲ 14,335,422
	介護		46,945,056	25,569,941	22,762,678	39,788,134	41,879,580	176,945,389		
	計		79,587,395	45,311,645	38,643,430	73,735,787	73,438,131	310,716,388		

3 高額介護（予防）サービス費

※審査月（事業者から請求のあった月）ベースで集計しています。

(1) 区分別

(令和2年度末)

年月	区分	世帯合算	その他	計
令和2年4月 ～ 令和3年3月	利用者負担 第1段階	件数(件)	18,290	18,291
		支給額(円)	208,006,197	208,023,294
	利用者負担 第2段階	件数(件)	73,079	74,138
		支給額(円)	1,003,489,473	1,012,871,719
	利用者負担 第3段階	件数(件)	26,091	29,858
		支給額(円)	186,355,894	223,612,587
	利用者負担 第4段階	件数(件)	15,447	25,749
		支給額(円)	424,750,310	579,572,931
合計	件数(件)	15,129	132,907	148,036
	支給額(円)	201,478,657	1,822,601,874	2,024,080,531
前年度	件数(件)	14,356	125,195	139,551
	支給額(円)	191,286,604	1,665,629,139	1,856,915,743

(2) 月別

月	青葉区		宮城野区		若林区		太白区		泉区		合計	
	件数 件	金額 円	件数 件	金額 円	件数 件	金額 円	件数 件	金額 円	件数 件	金額 円	件数 件	金額 円
令和2年4月	3,510	50,557,454	1,890	25,901,093	1,379	19,446,467	2,847	37,947,976	2,365	33,714,427	11,991	167,567,417
5月	3,414	44,957,302	1,765	21,701,717	1,462	18,636,259	2,838	34,723,143	2,302	29,308,191	11,781	149,326,612
6月	3,803	52,521,651	1,882	26,090,216	1,761	22,647,999	2,938	38,633,097	2,431	35,650,770	12,815	175,543,733
7月	3,551	47,482,540	1,833	24,368,997	1,475	19,178,622	2,999	38,296,958	2,335	31,667,210	12,193	160,994,327
8月	3,627	52,175,359	1,916	26,731,942	1,482	20,842,892	2,891	39,100,678	2,405	33,919,257	12,321	172,770,128
9月	3,682	50,847,525	1,819	24,848,730	1,500	20,706,493	2,985	38,965,661	2,493	32,896,983	12,470	168,265,392
10月	3,780	53,866,764	1,924	26,838,766	1,486	21,191,248	3,137	41,549,649	2,449	34,844,230	12,776	178,290,657
11月	3,576	50,802,173	1,857	26,735,180	1,426	20,270,844	2,984	39,654,047	2,318	33,208,675	12,161	170,670,919
12月	3,710	49,562,390	1,909	25,573,175	1,434	19,208,446	2,948	38,280,480	2,435	33,203,757	12,436	165,828,248
令和3年1月	3,666	52,279,730	1,868	26,856,488	1,430	20,376,285	2,978	40,580,180	2,454	35,247,575	12,396	175,340,258
2月	3,605	49,575,978	1,878	25,761,746	1,445	19,201,836	3,010	38,599,504	2,500	33,354,085	12,438	166,493,149
3月	3,549	51,467,204	1,765	25,837,475	1,461	21,429,956	3,028	39,520,141	2,446	34,734,915	12,249	172,989,691
合計	43,473	606,096,070	22,306	307,245,525	17,741	243,137,347	35,583	465,851,514	28,933	401,750,075	148,036	2,024,080,531
前年度	40,288	544,740,787	21,969	290,713,661	16,244	220,100,712	33,617	429,239,157	27,433	372,121,426	139,551	1,856,915,743
増減	3,185	61,355,283	337	16,531,864	1,497	23,036,635	1,966	36,612,357	1,500	29,628,649	8,485	167,164,788

(3) 年間上限対象分

※利用者負担割合が1割の負担者のみの世帯については、年間上限額446,400円を設定する。

(平成29年8月から3年間の利用分に係る時限措置。平成30年度より申請受付・支給を開始)

年月	青葉区		宮城野区		若林区		太白区		泉区		合計	
	件数 件	金額 円	件数 件	金額 円	件数 件	金額 円	件数 件	金額 円	件数 件	金額 円	件数 件	金額 円
令和2年4月 ～ 令和3年3月	79	2,447,892	54	1,568,005	32	909,671	68	2,345,238	72	2,198,477	305	9,469,283

4 高額医療合算介護（予防）サービス費

※支給月ベースで集計しています。

(1) 区分別

(令和2年度末)

年 月	区 分		
令和2年4月	上位所得世帯 現役並み所得世帯	件 数 (件)	361
		支 給 額 (円)	21,709,425
～	一般所得世帯	件 数 (件)	1,386
		支 給 額 (円)	55,860,143
令和3年3月	低所得世帯 区分Ⅱ	件 数 (件)	1,994
		支 給 額 (円)	62,067,177
	低所得世帯 区分Ⅰ	件 数 (件)	4,525
		支 給 額 (円)	126,639,720
合 計		件 数 (件)	8,266
		支 給 額 (円)	266,276,465
前年度		件 数 (件)	7,762
		支 給 額 (円)	254,749,598

(2) 月別

月	青葉区		宮城野区		若林区		太白区		泉区		合計	
	件数 件	金額 円	件数 件	金額 円	件数 件	金額 円	件数 件	金額 円	件数 件	金額 円	件数 件	金額 円
令和2年 4月	20	590,353	5	135,487	9	333,324	2	105,407	11	388,742	47	1,553,313
5月	7	284,640	2	49,898	3	88,961	7	294,881	6	343,314	25	1,061,694
6月	5	222,388	1	30,819	3	103,128	5	77,508	6	214,505	20	648,348
7月	644	20,790,723	671	22,047,397	501	16,721,741	1,008	32,526,560	922	29,839,131	3,746	121,925,552
8月	892	28,394,250	305	9,702,672	281	7,813,389	491	16,873,745	576	17,459,382	2,545	80,243,438
9月	694	23,044,610	116	3,710,668	84	2,612,383	164	5,231,317	164	4,877,775	1,222	39,476,753
10月	107	3,227,977	60	1,732,312	32	868,660	76	2,598,333	40	1,058,556	315	9,485,838
11月	47	1,646,795	12	393,648	12	373,442	29	1,058,853	30	882,876	130	4,355,614
12月	26	762,304	9	310,630	11	559,615	24	1,026,994	6	274,890	76	2,934,433
令和3年 1月	9	355,985	7	187,074	22	902,208	12	525,876	13	625,549	63	2,596,692
2月	8	201,142	10	227,159	19	549,516	8	145,987	1	10,591	46	1,134,395
3月	12	343,232	4	80,805	6	130,893	5	172,066	4	133,399	31	860,395
合計	2,471	79,864,399	1,202	38,608,569	983	31,057,260	1,831	60,637,527	1,779	56,108,710	8,266	266,276,465
前年度	2,333	77,977,191	1,180	40,500,343	957	30,096,587	1,718	57,226,249	1,574	48,949,228	7,762	254,749,598
増減	138	1,887,208	22	▲1,891,774	26	960,673	113	3,411,278	205	7,159,482	504	11,526,867

5 食費及び居住費の負担限度額の認定・利用者負担額の減免状況

(1) 食費・居住費の負担限度額の認定者数

(令和2年度末、単位：人)

区 分		青 葉 区	宮 城 野 区	若 林 区	太 白 区	泉 区	合 計
利用者負担段階第1段階	介護老人福祉施設	5 (0)	2 (0)	12 (0)	6 (0)	10 (0)	35 (0)
	介護老人保健施設	3 (0)	0 (0)	9 (0)	4 (0)	1 (0)	17 (0)
	介護療養型医療施設	1 (0)	0 (0)	0 (0)	0 (0)	1 (0)	2 (0)
	介護医療院	0 (0)	0 (0)	0 (0)	0 (0)	0 (0)	0 (0)
	地域密着型介護老人福祉施設	0 (0)	0 (0)	1 (0)	0 (0)	0 (0)	1 (0)
	そ の 他	204 (0)	116 (0)	61 (0)	158 (3)	83 (0)	622 (3)
	計	213 (0)	118 (0)	83 (0)	168 (3)	95 (0)	677 (3)

区 分		青 葉 区	宮 城 野 区	若 林 区	太 白 区	泉 区	合 計
利用者負担段階第2段階	介護老人福祉施設	10 (0)	3 (0)	40 (0)	6 (0)	13 (0)	72 (0)
	介護老人保健施設	3 (0)	1 (0)	34 (1)	5 (0)	4 (0)	47 (1)
	介護療養型医療施設	2 (0)	1 (0)	0 (0)	2 (0)	3 (0)	8 (0)
	介護医療院	0 (0)	0 (0)	0 (0)	0 (0)	0 (0)	0 (0)
	地域密着型介護老人福祉施設	0 (0)	0 (0)	4 (0)	0 (0)	0 (0)	4 (0)
	そ の 他	420 (9)	205 (5)	118 (1)	288 (3)	288 (4)	1,319 (22)
	計	435 (9)	210 (5)	196 (2)	301 (3)	308 (4)	1,450 (23)

区 分		青 葉 区	宮 城 野 区	若 林 区	太 白 区	泉 区	合 計
利用者負担段階第3段階	介護老人福祉施設	40 (0)	12 (0)	75 (1)	26 (0)	36 (0)	189 (1)
	介護老人保健施設	15 (0)	14 (0)	107 (0)	13 (2)	18 (0)	167 (2)
	介護療養型医療施設	9 (0)	0 (0)	1 (0)	4 (0)	2 (0)	16 (0)
	介護医療院	0 (0)	0 (0)	0 (0)	0 (0)	0 (0)	0 (0)
	地域密着型介護老人福祉施設	2 (0)	1 (0)	8 (0)	1 (0)	3 (0)	15 (0)
	そ の 他	1,177 (4)	626 (11)	295 (3)	1,035 (10)	917 (18)	4,050 (46)
	計	1,243 (4)	653 (11)	486 (4)	1,079 (12)	976 (18)	4,437 (49)

区 分		青 葉 区	宮 城 野 区	若 林 区	太 白 区	泉 区	合 計
利用者負担段階第1～3段階の計	介護老人福祉施設	55 (0)	17 (0)	127 (1)	38 (0)	59 (0)	296 (1)
	介護老人保健施設	21 (0)	15 (0)	150 (1)	22 (2)	23 (0)	231 (3)
	介護療養型医療施設	12 (0)	1 (0)	1 (0)	6 (0)	6 (0)	26 (0)
	介護医療院	0 (0)	0 (0)	0 (0)	0 (0)	0 (0)	0 (0)
	地域密着型介護老人福祉施設	2 (0)	1 (0)	13 (0)	1 (0)	3 (0)	20 (0)
	そ の 他	1,801 (13)	947 (16)	474 (4)	1,481 (16)	1,288 (22)	5,991 (71)
	計	1,891 (13)	981 (16)	765 (6)	1,548 (18)	1,379 (22)	6,564 (75)

※ () は、第2号被保険者数の再掲

(2) 介護老人福祉施設の旧措置入所者に係る減額・免除認定者数

(令和2年度末、単位：人)

区 分	特定負担限度額								利用者負担額		
	高齢福祉年金受給者		利用者負担段階第2段階		利用者負担段階第3段階		合 計		減額認定者	免除認定者	合 計
	食費	居住費	食費	居住費	食費	居住費	食費	居住費			
青 葉 区	1 (0)	1 (0)	3 (0)	3 (0)	0 (0)	0 (0)	4 (0)	4 (0)	0 (0)	2 (0)	2 (0)
宮 城 野 区	0 (0)	0 (0)	1 (0)	1 (0)	0 (0)	0 (0)	1 (0)	1 (0)	0 (0)	0 (0)	0 (0)
若 林 区	0 (0)	0 (0)	0 (0)	0 (0)	0 (0)	0 (0)	0 (0)	0 (0)	0 (0)	0 (0)	0 (0)
太 白 区	0 (0)	0 (0)	2 (0)	2 (0)	0 (0)	0 (0)	2 (0)	2 (0)	0 (0)	0 (0)	0 (0)
泉 区	1 (0)	1 (0)	1 (0)	1 (0)	0 (0)	0 (0)	2 (0)	2 (0)	0 (0)	1 (0)	1 (0)
合 計	2 (0)	2 (0)	7 (0)	7 (0)	0 (0)	0 (0)	9 (0)	9 (0)	0 (0)	3 (0)	3 (0)
前年度	3 (0)	4 (0)	9 (0)	8 (0)	1 (0)	1 (0)	13 (0)	13 (0)	1 (0)	4 (0)	5 (0)
増減	▲1 (0)	▲2 (0)	▲2 (0)	▲1 (0)	▲1 (0)	▲1 (0)	▲4 (0)	▲4 (0)	▲1 (0)	▲1 (0)	▲2 (0)

※ () は、第2号被保険者数の再掲

(3) 利用者負担額の減額・免除認定者数

(令和2年度末, 単位: 人)

区 分	利用者負担額		
	減額	免除	合計
青 葉 区	0 (0)	7 (0)	7 (0)
宮 城 野 区	0 (0)	6 (0)	6 (0)
若 林 区	0 (0)	6 (0)	6 (0)
太 白 区	0 (0)	6 (0)	6 (0)
泉 区	0 (0)	3 (0)	3 (0)
合 計	0 (0)	28 (0)	28 (0)
前年度	0 (0)	73 (1)	73 (1)
増減	0 (0)	▲45 (▲1)	▲45 (▲1)

※ () は, 第2号被保険者数の再掲

(4) 食費・居住費の特例減額措置認定者数

(令和2年度末, 単位: 人)

区 分	利用者負担額			
	食費のみ	居住費のみ	食費及び居住費	合計
青 葉 区	0 (0)	0 (0)	0 (0)	0 (0)
宮 城 野 区	0 (0)	0 (0)	0 (0)	0 (0)
若 林 区	0 (0)	0 (0)	0 (0)	0 (0)
太 白 区	0 (0)	2 (0)	0 (0)	2 (0)
泉 区	0 (0)	0 (0)	0 (0)	0 (0)
合 計	0 (0)	2 (0)	0 (0)	2 (0)

※ () は, 第2号被保険者数の再掲

(5) 社会福祉法人等による利用者負担軽減・特別対策による利用者負担減免認定者数(令和2年度末)

(令和2年度末, 単位: 人)

区 分	社会福祉法人等による利用者負担軽減	障害者ホームヘルプサービス利用者に対する支援	合 計
青 葉 区	207 (8)	0 (0)	207 (8)
宮 城 野 区	49 (1)	0 (0)	49 (1)
若 林 区	51 (0)	0 (0)	51 (0)
太 白 区	103 (1)	0 (0)	103 (1)
泉 区	101 (6)	0 (0)	101 (6)
合 計	511 (16)	0 (0)	511 (16)
前年度	461 (17)	0 (0)	461 (17)
増減	50 (▲1)	0 (0)	50 (▲1)

※() は, 65歳未満の生活保護受給者と第2号被保険者数の再掲

6 介護サービス事業者等の指定状況

(1) 居宅サービス

	H27.4.1 現在	H28.4.1 現在	H29.4.1 現在	H30.4.1 現在	H31.4.1 現在	R2.4.1 現在	R3.4.1 現在
訪問介護	256	262	257	246	245	244	246
訪問入浴介護	16	15	15	14	14	14	14
訪問看護	66	73	77	87	92	94	102
訪問リハビリテーション	3	3	3	6	9	9	12
居宅療養管理指導	12	9	12	11	0	0	0
通所介護	318	122	124	122	124	120	129
通所リハビリテーション	27	28	28	31	33	34	34
短期入所生活介護	79	80	85	91	94	94	93
短期入所療養介護	30	31	31	34	35	35	35
特定施設入居者生活介護	36	39	41	43	44	46	45
福祉用具貸与	73	68	69	63	59	59	53
特定福祉用具販売	70	67	69	61	56	56	50

(2) 地域密着型サービス

	H27.4.1 現在	H28.4.1 現在	H29.4.1 現在	H30.4.1 現在	H31.4.1 現在	R2.4.1 現在	R3.4.1 現在
夜間対応型訪問介護	1	1	1	1	1	1	1
認知症対応型通所介護	25	26	24	27	28	32	29
小規模多機能型居宅介護	31	35	37	38	39	42	41
認知症対応型共同生活介護	88	90	99	112	112	115	118
地域密着型特定施設入居者生活介護	0	0	0	0	0	0	0
地域密着型介護老人福祉施設	12	13	13	15	15	15	15
看護小規模多機能型居宅介護	1	3	6	10	12	13	13
定期巡回・随時対応型訪問介護看護	8	9	11	11	11	11	10
地域密着型通所介護	-	195	184	176	168	167	150

(3) 介護予防・生活支援サービス

	H27.4.1 現在	H28.4.1 現在	H29.4.1 現在	H30.4.1 現在	H31.4.1 現在	R2.4.1 現在	R3.4.1 現在
訪問介護型	-	-	57	175	183	187	192
生活支援訪問型	-	-	32	65	61	64	64
通所介護型	-	-	68	247	252	253	253
生活支援通所型	-	-	23	37	53	47	43

(4) ケアマネジメント

	H27.4.1 現在	H28.4.1 現在	H29.4.1 現在	H30.4.1 現在	H31.4.1 現在	R2.4.1 現在	R3.4.1 現在
居宅介護支援	295	295	295	295	300	287	272
介護予防支援	48	48	48	50	50	50	52

(5) 施設サービス

	H27.4.1 現在	H28.4.1 現在	H29.4.1 現在	H30.4.1 現在	H31.4.1 現在	R2.4.1 現在	R3.4.1 現在
指定介護老人福祉施設	45	46	48	51	56	58	58
介護老人保健施設	29	30	30	34	36	36	36
指定介護療養型医療施設	2	2	1	0	0	0	0

※ 1つの事業所等で複数の指定を受けている場合は、それぞれ1事業所等として計上している。(市外及び医療みなしのものを除く。)

※ (1)の通所介護のうち定員18名以下の事業所は、平成28年4月1日より(2)の地域密着型通所介護へ移行している。

主な地域支援事業の実績

1 介護予防・日常生活支援総合事業

(1) 一般介護予防事業等(短期集中予防サービスを含む)

介護予防把握事業	生活機能の状況確認を行う「豊齢力チェックリスト」の直接送付等により把握する。	介護予防把握事業 対象者数:6,796人
通所型短期集中予防サービス (元気応援教室)	要支援1・2又は事業対象者に対して通所形態で介護予防プログラムを提供し、短期・集中的に身体機能の維持・改善を図る。	実施事業所:24か所 利用者実人数:115人
訪問型短期集中予防サービス	要支援1・2又は事業対象者で、心身の状況等により通所形態による事業への参加が困難な方に対し訪問し、介護予防のための助言・指導を行う。	利用人数:延べ8人
介護予防教室事業	おおむね65歳以上の地域住民を対象として、介護予防の普及啓発を図ること等を目的に、地域包括支援センターが運動教室や栄養講座、「認知症の正しい理解」に関する講座等を実施する。	開催回数:764回 延べ参加者数:7,819人
介護予防に関する 市民意識醸成のための イベントの開催	介護予防や健康づくりの大切さについて普及啓発を行うことを目的として、平成25年度から11月を介護予防月間とし、各関係機関との連携のもと介護予防普及啓発イベントを全市展開している。	実施期間:令和2年11月1日 ～11月30日 介護予防月間イベント 参加者数:530人
介護予防自主グループ 育成・支援	地域の住民参加により自主的に介護予防(軽運動等)に取り組む介護予防自主グループの育成と、その企画・運営を行うボランティア(介護予防運動サポーター)の養成やスキルアップを図る研修を行うなどにより活動を支援する。	介護予防自主グループ 数:234グループ (令和3年3月末現在)
シニア世代向け 介護予防栄養講座	おおむね65歳以上の高齢期における栄養バランスのとれた食事作りの実践を通じて、食生活への関心を高めてもらい、食生活の向上及び食の自立を支援する。	講座開催数:7回 参加者数:85人
地域リハビリテーション 活動支援事業 (健康づくり応援)	おおむね65歳以上の方が参加する地域のサロン等によりリハビリテーション専門職を派遣し、普段の活動に運動等を取り入れてもらうことで、介護予防の取り組みを支援する。	参加団体数:15団体

(2) 介護予防・生活支援サービス事業

① サービス区分別

(令和2年度末 単位:件)

サービス区分	青葉区	宮城野区	若林区	太白区	泉区	合計	前年度末	増減
訪問型サービス	1,258	689	482	889	574	3,892	3,913	▲ 21
通所型サービス	1,603	888	760	1,328	1,105	5,684	6,122	▲ 438
介護予防ケアマネジメント	1,618	852	616	1,340	1,073	5,499	5,961	▲ 462
合計	4,479	2,429	1,858	3,557	2,752	15,075	15,996	▲ 921

② 月別(審査月)

(単位:件)

行政区	区分	4月	5月	6月	7月	8月	9月	10月	11月	12月	1月	2月	3月	前年度末
青葉区	訪問型	1,231	1,231	1,206	1,252	1,223	1,274	1,266	1,190	1,284	1,305	1,260	1,258	1,254
	通所型	1,622	1,496	1,497	1,625	1,669	1,598	1,677	1,686	1,744	1,702	1,618	1,603	1,776
	介護予防ケアマネジメント	1,670	1,589	1,670	1,717	1,685	1,679	1,693	1,704	1,686	1,666	1,627	1,618	1,767
	計	4,523	4,316	4,373	4,594	4,577	4,551	4,636	4,580	4,714	4,673	4,505	4,479	4,797
宮城野区	訪問型	666	670	694	676	692	689	686	654	716	723	701	689	687
	通所型	918	852	843	924	931	893	923	924	958	931	914	888	948
	介護予防ケアマネジメント	882	861	855	924	906	864	865	908	879	899	856	852	910
	計	2,466	2,383	2,392	2,524	2,529	2,446	2,474	2,486	2,553	2,553	2,471	2,429	2,545
若林区	訪問型	494	485	471	486	492	467	471	484	485	486	467	482	488
	通所型	766	659	664	740	778	762	769	796	811	796	752	760	829
	介護予防ケアマネジメント	707	652	682	732	727	724	727	746	741	755	724	616	737
	計	1,967	1,796	1,817	1,958	1,997	1,953	1,967	2,026	2,037	2,037	1,943	1,858	2,054
太白	訪問型	873	894	886	891	904	880	907	907	898	894	873	889	897
	通所型	1,368	1,249	1,209	1,332	1,417	1,335	1,406	1,383	1,430	1,378	1,319	1,328	1,451
	介護予防ケアマネジメント	1,353	1,277	1,319	1,402	1,404	1,367	1,417	1,412	1,388	1,357	1,345	1,340	1,438
	計	3,594	3,420	3,414	3,625	3,725	3,582	3,730	3,702	3,716	3,629	3,537	3,557	3,786
泉区	訪問型	585	584	562	576	574	570	591	579	585	584	585	574	587
	通所型	1,051	960	886	1,104	1,099	1,056	1,139	1,117	1,128	1,105	1,092	1,105	1,118
	介護予防ケアマネジメント	1,058	1,011	1,079	1,073	1,095	1,084	1,116	1,102	1,099	1,082	1,102	1,073	1,109
	計	2,694	2,555	2,527	2,753	2,768	2,710	2,846	2,798	2,812	2,771	2,779	2,752	2,814
合計	訪問型	3,849	3,864	3,819	3,881	3,885	3,880	3,921	3,814	3,968	3,992	3,886	3,892	3,913
	通所型	5,725	5,216	5,099	5,725	5,894	5,644	5,914	5,906	6,071	5,912	5,695	5,684	6,122
	介護予防ケアマネジメント	5,670	5,390	5,605	5,848	5,817	5,718	5,818	5,872	5,793	5,759	5,654	5,499	5,961
	計	15,244	14,470	14,523	15,454	15,596	15,242	15,653	15,592	15,832	15,663	15,235	15,075	15,996

③ サービス実施状況

i. 訪問型サービス

項目	青葉区	宮城野区	若林区	太白区	泉区	合計	前年度	増減
件数	14,980	8,256	5,770	10,696	6,949	46,651	47,209	▲ 558
日数・回数	83,602	46,433	31,555	55,096	37,213	253,899	255,546	▲ 1,647
単位数	28,068,128	16,090,765	10,392,046	18,790,433	13,028,626	86,369,998	85,879,052	490,946
費用額(円)	292,449,771	167,574,589	108,238,067	195,631,769	135,749,428	899,643,624	894,494,820	5,148,804

ii. 通所型サービス

項目	青葉区	宮城野区	若林区	太白区	泉区	合計	前年度	増減
件数	19,537	10,899	9,053	16,154	12,842	68,485	72,623	▲ 4,138
日数・回数	91,075	58,095	43,057	78,393	60,048	330,668	347,470	▲ 16,802
単位数	48,988,326	29,762,494	22,984,095	41,963,169	30,780,619	174,478,703	182,755,324	▲ 8,276,621
費用額(円)	503,052,669	305,771,168	235,909,955	430,745,040	315,936,550	1,791,415,382	1,875,826,854	▲ 84,411,472

iii. 介護予防ケアマネジメント

項目	青葉区	宮城野区	若林区	太白区	泉区	合計	前年度	増減
件数	20,004	10,551	8,533	16,381	12,974	68,443	71,263	▲ 2,820
単位数	8,797,712	4,647,260	3,761,718	7,204,510	5,716,678	30,127,878	31,393,778	▲ 1,265,900
費用額(円)	91,670,420	48,412,896	39,193,361	74,780,010	59,567,734	313,624,421	326,909,732	▲ 13,285,311

iv. 訪問型サービス+通所型サービス+介護予防ケアマネジメント

項目	青葉区	宮城野区	若林区	太白区	泉区	合計	前年度	増減
件数	54,521	29,706	23,356	43,231	32,765	183,579	191,095	▲ 7,516
日数・回数	174,677	104,528	74,612	133,489	97,261	584,567	603,016	▲ 18,449
単位数	85,854,166	50,500,519	37,137,859	67,958,112	49,525,923	290,976,579	300,028,154	▲ 9,051,575
費用額(円)	887,172,860	521,758,653	383,341,383	701,156,819	511,253,712	3,004,683,427	3,097,231,406	▲ 92,547,979
事業費(円)	793,077,694	467,225,977	343,394,042	629,507,192	458,601,303	2,691,806,208	2,775,550,842	▲ 83,744,634
利用者負担額(円)	87,225,829	48,526,149	36,201,451	66,598,285	50,765,513	289,317,227	298,076,624	▲ 8,759,397
公費負担額(円)	6,827,667	6,006,526	3,745,890	5,051,342	1,886,896	23,518,321	23,603,926	▲ 85,605

④ 高額介護予防サービス費相当事業

※審査月（事業者から請求のあった月）ベースで集計しています。

i. 区分別

(令和2年度末)

年月	区分	世帯合算	その他	計	
令和2年4月 ～ 令和3年3月	利用者負担 第1段階	件数(件)	2	2	
		支給額(円)	1,658	1,658	
	利用者負担 第2段階	件数(件)	354	354	
		支給額(円)	526,650	526,650	
	利用者負担 第3段階	件数(件)	412	412	
		支給額(円)	823,542	823,542	
	利用者負担 第4段階	件数(件)	538	538	
		支給額(円)	1,567,868	1,567,868	
	利用者負担 第5段階	件数(件)	308	308	
		支給額(円)	1,253,388	1,253,388	
	合計	件数(件)	0	1,614	1,614
		支給額(円)	0	4,173,106	4,173,106
前年度	件数(件)	8	1,664	1,672	
	支給額(円)	14,492	4,240,325	4,254,817	

ii. 月別

月	青葉区		宮城野区		若林区		太白区		泉区		合計	
	件数 件	金額 円	件数 件	金額 円	件数 件	金額 円	件数 件	金額 円	件数 件	金額 円	件数 件	金額 円
令和2年4月	42	102,438	17	51,005	16	37,291	25	47,289	15	44,873	115	282,896
5月	49	124,650	16	58,807	14	28,084	28	52,310	15	34,303	122	298,154
6月	45	114,883	22	50,613	20	65,434	25	48,699	17	60,172	129	339,801
7月	45	106,807	18	50,243	14	38,749	43	96,643	18	48,725	138	341,167
8月	44	118,067	15	41,811	14	39,486	27	64,144	14	27,701	114	291,209
9月	44	122,499	20	56,774	15	45,882	36	70,083	21	50,135	136	345,373
10月	51	147,140	18	46,191	21	41,514	37	84,082	30	43,760	157	362,687
11月	52	128,406	23	77,302	12	33,890	38	88,023	19	44,752	144	372,373
12月	52	140,894	23	69,978	14	33,535	35	79,882	17	53,628	141	377,917
令和3年1月	46	143,725	20	74,728	12	26,035	31	71,811	21	52,156	130	368,455
2月	49	141,283	23	98,444	20	45,939	32	67,702	19	67,774	143	421,142
3月	50	142,026	22	74,323	19	38,776	36	72,478	18	44,329	145	371,932
合計	569	1,532,818	237	750,219	191	474,615	393	843,146	224	572,308	1,614	4,173,106
前年度	556	1,305,499	226	780,593	207	546,914	385	860,264	298	761,547	1,572	4,254,817
増減	13	227,319	11	▲30,374	▲16	▲72,299	8	▲17,118	▲74	▲189,239	42	▲81,711

iii. 年間上限対象分

※利用者負担割合が1割の負担者のみの世帯については、年間上限額446,400円を設定する。

(平成29年8月から3年間の利用分に係る時限措置。平成30年度より申請受付・支給を開始)

年月	青葉区		宮城野区		若林区		太白区		泉区		合計	
	件数 件	金額 円	件数 件	金額 円	件数 件	金額 円	件数 件	金額 円	件数 件	金額 円	件数 件	金額 円
令和2年4月～ 令和3年3月	4	64,650	0	0	5	67,082	3	15,727	3	26,684	15	174,143

2 包括的支援事業

地域包括支援センターの運営	高齢者が住み慣れた地域での暮らしを継続できるよう、様々な支援を包括的に行っている。 センター数：平成18年4月から 41か所 平成21年4月から 44か所 平成24年4月から 49か所 平成27年4月から 50か所 平成30年4月から 52か所	延べ相談件数：57,763件 包括圏域会議 開催回数：88回 個別ケア会議 開催回数：67回
認知症に関する電話相談事業	認知症の人とその家族等に対して、認知症に関する電話相談等を行う。 (委託先：公益社団法人認知症の人と家族の会宮城県支部)	相談件数：283件
認知症に関する講話・相談会	認知症に関する講話や相談会を行う。 (委託先：公益社団法人認知症の人と家族の会宮城県支部)	実施回数：10回 延参加人数：53人
認知症の人を介護する家族懇談会	認知症の人を介護している家族の方が、介護の悩みや問題解決の方策を互いに話し合える懇談会を開催する。	実施回数：28回 延参加人数：135人

3 任意事業

給付適正化事業	介護サービス利用者に対し、年1回、利用状況を通知することで、不正請求などの確認を促し、介護給付の適正化を図っている。	利用状況の通知：年1回 (約40,000件)
ケアプラン適正化事業	居宅介護支援事業所等を任意抽出し、ケアプラン内容を評価し、担当ケアマネジャー（介護支援専門員）に対して個別面談により指導を行う。	指導事業所数：53事業所 (令和2年度は新型コロナウイルス感染症拡大防止のため電話で実施)

家族介護慰労金支給事業	介護保険の要介護4又は5に相当する高齢者を、1年間介護保険サービス（年1週間以内のショートステイを除く。）を利用せずに在宅で介護している方で、高齢者及び介護者の属する世帯の全員が市民税非課税世帯の方に、年額10万円の家族介護慰労金を支給するもの。	支給人数：3人 令和2年度末で事業終了
介護用品支給事業	介護保険の要介護4又は5に相当し、市民税非課税世帯に属する高齢者等に対し、その介護に必要な紙おむつ等の介護用品を支給するもの。	利用件数：4,932件
成年後見制度利用支援事業	判断能力が不十分な高齢者等を保護・支援するために後見人等を選任する必要があるとき、家庭裁判所への申立てを行う親族がないなどの理由で制度利用が困難な方について、市長が後見等開始の審判の請求を行う。また、市長が後見等開始の審判の請求を行った場合に、一定の条件により成年後見人等報酬を助成する。	市長申立件数：28件
食の自立支援サービス事業	要支援者、要介護者及び要支援・要介護状態となる可能性の高い方のうち、低栄養状態の改善が必要であり、かつ、ひとり暮らし等で食事の用意が困難な方に、栄養バランスのとれた食事を自宅に届けるとともに、安否確認を行う。	延べ配食数：305,508食
生活援助員（LSA）派遣事業	市営住宅シルバーハウジングや高齢者向け優良賃貸住宅において、日常生活上の相談、安否確認、緊急時の対応等のサービスを提供する生活援助員（ライフサポートアドバイザー）を派遣する。	シルバーハウジング：3か所 高齢者向け優良賃貸住宅：9か所
介護サービス相談員派遣事業	介護サービスの現場に介護相談員を派遣し、サービス利用者やその家族からの介護保険に関する相談に応じ、本市の介護サービスの質を高めるもの。	新型コロナウイルス感染症の感染拡大防止のため、施設への訪問は未実施。

このページは空白です。

財政狀況

1 令和2年度 歳入決算

(単位：千円)

款	項	決算額		令和2年度決算額の説明
		令和2年度	令和元年度	
1 介護保険料	1 介護保険料	17,216,613	17,377,117	第1号被保険者保険料
	計	17,216,613	17,377,117	
2 使用料及び手数料	1 手数料	19,771	16,844	介護サービス情報公表等手数料
	計	19,771	16,844	
3 国庫支出金	1 国庫負担金	12,748,699	12,439,415	介護保険法による介護給付費負担金 介護保険法による調整交付金 2,796,898千円 介護保険法による地域支援事業交付金 1,206,897千円 介護保険災害臨時特例補助金 32,159千円 介護サービス情報の公表制度支援事業費補助金 350千円 介護保険システム改修事業費補助金 20,525千円 保険者機能強化推進交付金 144,160千円 保険者努力支援交付金 149,564千円
	2 国庫補助金	4,350,553	3,956,784	
	計	17,099,252	16,396,199	
4 支払基金交付金	1 支払基金交付金	19,709,951	19,019,128	介護保険法による介護給付費交付金 18,885,717千円 介護保険法による地域支援事業支援交付金 824,234千円
	計	19,709,951	19,019,128	
5 県支出金	1 県負担金	10,258,545	9,805,005	介護保険法による介護給付費負担金 介護保険法による地域支援事業交付金
	2 県補助金	683,942	673,924	
	計	10,942,487	10,478,929	
6 財産収入	1 財産運用収入	917	1,698	財政調整基金運用収入
	計	917	1,698	
7 繰入金	1 一般会計繰入金	12,080,510	11,316,747	介護給付費に充当のための繰入金 8,717,069千円 地域支援事業費に充当のための繰入金 627,529千円 事務経費等に充当のための繰入金 1,704,957千円 介護給付費に充当のための繰入金 (低所得者保険料軽減費分) 1,030,955千円
	計	12,149,277	11,912,475	
8 繰越金	1 繰越金	1,850,250	2,127,771	前年度繰越金
	計	1,850,250	2,127,771	
9 諸収入	1 雑入	21,344	17,623	シルバーハウジング生活援助員派遣利用者負担金等
	計	21,344	17,623	
歳入合計		79,009,862	77,347,784	

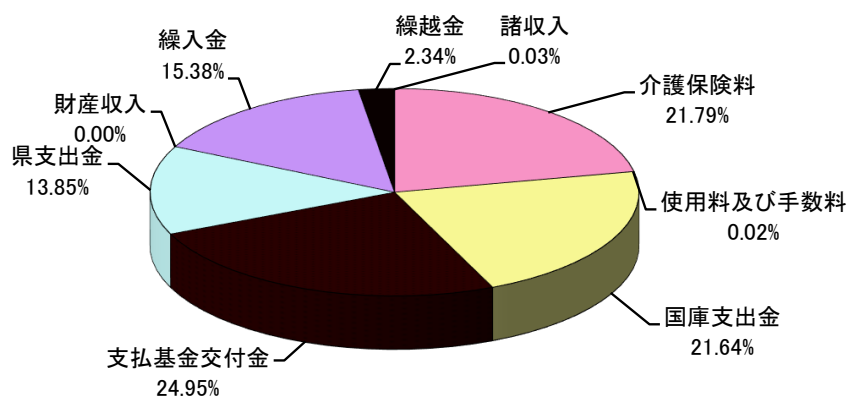

2 令和2年度 歳出決算

(単位：千円)

款	項	決算額		令和2年度決算額の説明
		令和2年度	令和元年度	
1 総務費	1 総務管理費	1,743,791	1,708,722	一般管理費 1,051,487千円 介護認定諸費 692,304千円
	計	1,743,791	1,708,722	
2 保険給付費	1 介護サービス等諸費	65,150,492	62,901,144	居宅介護サービス等給付費 40,208,456千円 居宅介護サービス等計画給付費 3,297,580千円 施設介護サービス等給付費 21,577,747千円 審査支払手数料 66,709千円
				2 高額介護サービス諸費
	3 特定入所者介護サービス費	2,304,646	2,220,558	
	計	69,754,964	67,240,951	
3 地域支援事業費	1 地域支援事業費	4,266,059	4,419,054	介護予防・日常生活支援総合事業費 2,862,106千円 包括的支援事業費 1,226,237千円 任意事業費 177,716千円
				計
4 基金積立金	1 基金積立金	1,318,898	1,256,936	財政調整基金費
	計	1,318,898	1,256,936	
5 諸支出金	1 還付金	501,109	866,536	第一号被保険者保険料還付金 24,971千円 償還金 476,138千円
				2 諸支出金
	計	506,569	871,871	
6 予備費	1 予備費			
	計			
歳 出 合 計		77,590,281	75,497,534	

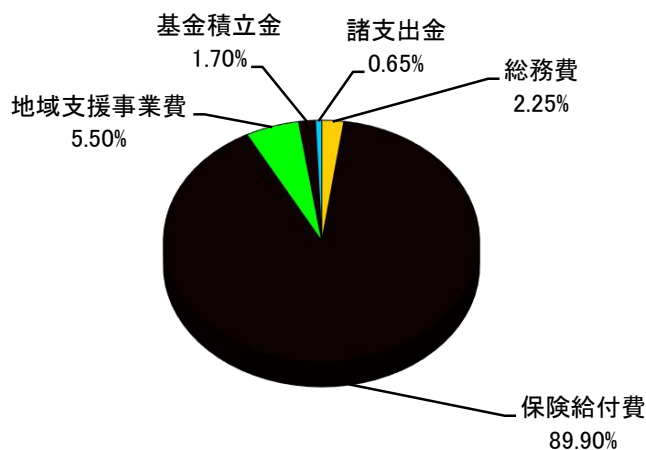

※令和3年度への繰越金 1,419,581千円

(内訳)

- (1) 国・県負担金返還額
493,346千円…国・県に対し返還
- (2) 支払基金交付金返還額
165,196千円…支払基金に対し返還
- (3) 第1号被保険者保険料
753,696千円…財政調整基金へ積立
- (4) 特例補助金等返還額
7,343千円…国に対し返還

3 令和3年度 歳入予算

(単位：千円)

款	項	金額	説明
1 介護保険料	1 介護保険料	17,517,840	第1号被保険者保険料
	計	17,517,840	
2 使用料及び手数料	1 手数料	21,652	介護サービス情報公表等手数料
	計	21,652	
3 国庫支出金	1 国庫負担金	13,998,466	介護保険法による介護給付費負担金 負担基本額20/100(施設等給付費は15/100)
	2 国庫補助金	4,316,599	介護保険法による調整交付金 介護保険法による地域支援事業交付金
	計	18,315,065	
4 支払基金交付金	1 支払基金交付金	21,798,680	介護保険法による介護給付費交付金 介護保険法による地域支援事業支援交付金
	計	21,798,680	
5 県支出金	1 県負担金	11,136,118	介護保険法による介護給付費負担金 負担基本額12.5/100(施設等給付費は17.5/100)
	2 県補助金	725,817	介護保険法による地域支援事業交付金
	計	11,861,935	
6 財産収入	1 財産運用収入	5,000	
	計	5,000	
7 繰入金	1 一般会計繰入金	13,489,091	介護給付費に充当のための繰入金 9,667,148千円
			地域支援事業費に充当のための繰入金 725,821千円
	2 基金繰入金	1,420,233	事務経費等に充当のための繰入金 2,045,779千円 介護給付費に充当のための繰入金 (低所得者保険料軽減費分) 1,050,343千円
計	14,909,324	財政調整基金繰入金	
8 繰越金	1 繰越金	1	
	計	1	
9 諸収入	1 雑入	2,741	シルバーハウジング生活援助員派遣利用者負担金等
	計	2,741	
歳入合計		84,432,238	

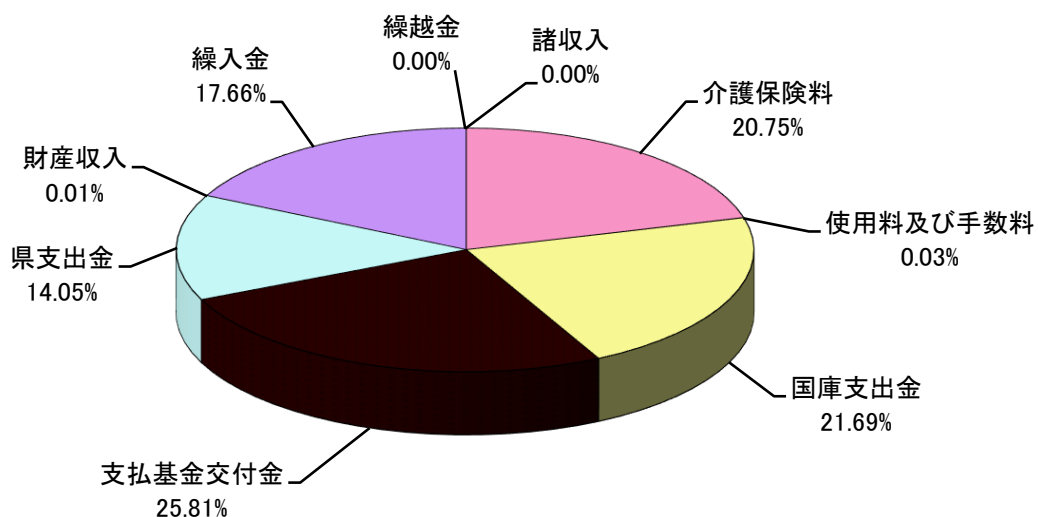

4 令和3年度 歳出予算

(単位：千円)

款	項	金額	説明
1 総務費	1 総務管理費	1,967,781	人件費 771,446千円 介護保険システム運用等に要する経費 208,407千円 事務経費等 189,899千円 介護認定審査会委員報酬 111,040千円 介護認定等に要する経費 686,989千円
	計	1,967,781	
2 保険給付費	1 介護サービス等諸費	72,427,323	居宅介護サービス等給付費 45,084,906千円 居宅介護サービス等計画給付費 3,869,285千円 施設介護サービス等給付費 23,407,540千円 審査支払手数料 65,592千円
	2 高額介護サービス諸費	2,504,851	高額介護サービス費等支給に要する経費 2,169,764千円 高額医療合算介護サービス費等支給に要する経費 335,087千円
	3 特定入所者介護サービス費	2,405,013	
	計	77,337,187	
3 地域支援事業費	1 地域支援事業費	4,964,957	介護予防・日常生活支援総合事業費 3,398,667千円 包括的支援事業費 1,357,975千円 任意事業費 208,315千円
	計	4,964,957	
4 基金積立金	1 基金積立金	5,000	財政調整基金積立金
	計	5,000	
5 諸支出金	1 還付金	50,173	第一号被保険者保険料の還付金 50,172千円 償還金 1千円
	2 諸支出金	7,140	
	計	57,313	
6 予備費	1 予備費	100,000	
	計	100,000	
歳 出 合 計		84,432,238	

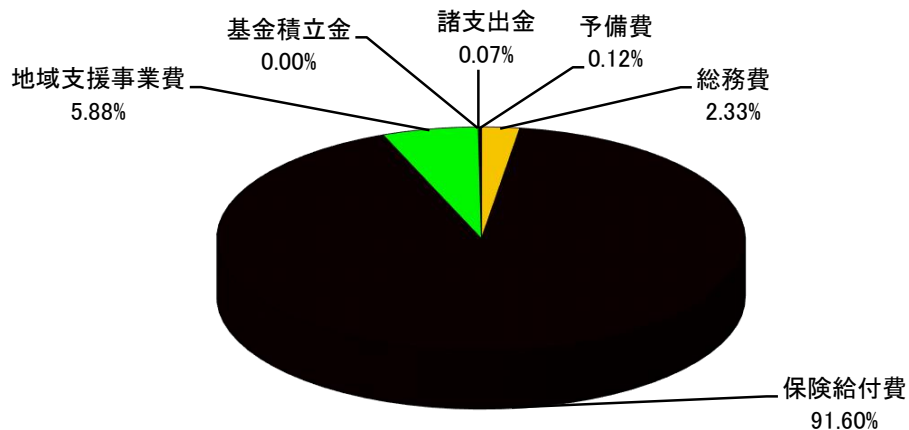

5 介護保険の財源構成について

(1) 保険給付

介護保険の保険給付に係る財源の2分の1は公費で、残りの半分は保険料でまかなわれています。公費の負担割合は、施設等給付費（介護老人福祉施設、老人保健施設、介護医療院、特定施設に係る給付費）とそれ以外の居宅サービス等に係る給付費とで異なっており、それぞれの財源構成は次のとおりとなっています。

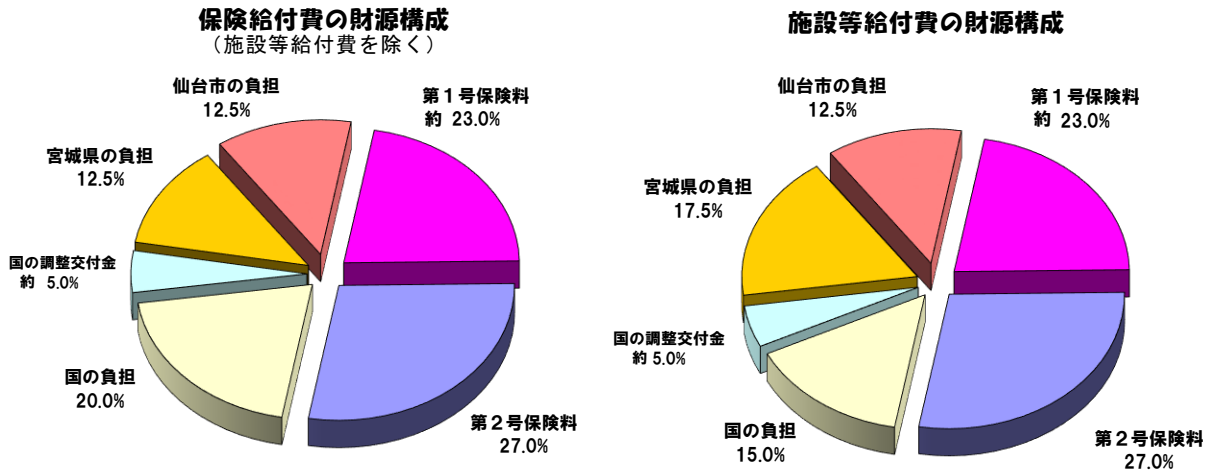

[第1号被保険者の23.0%と国の調整交付金の5.0%は全国平均です]

(2) 地域支援事業

地域支援事業に係る財源は、介護予防・日常生活支援総合事業（総合事業）と包括的支援事業・任意事業とで異なり、その財源構成は次のとおりとなっています。

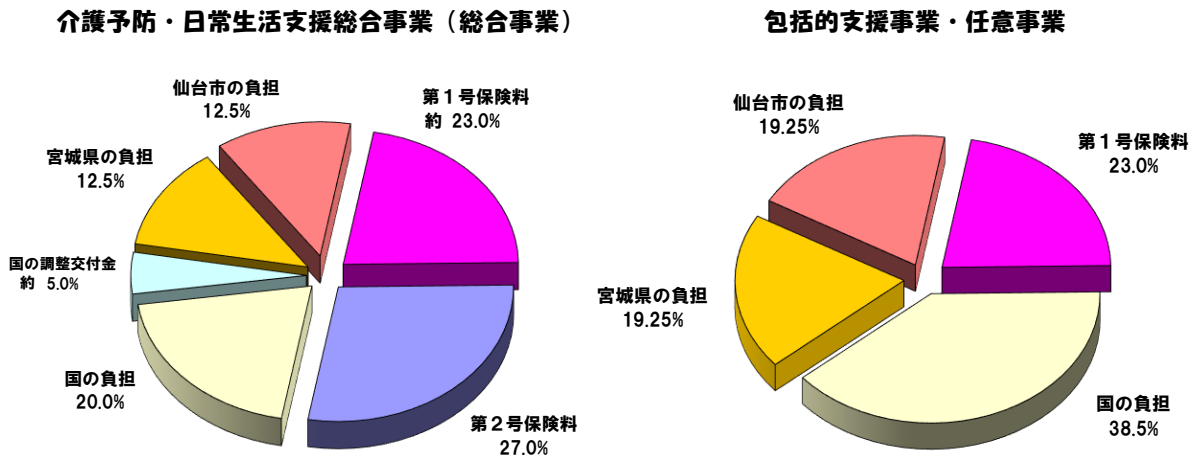

事業計画の進捗状況

1 介護保険事業計画（平成30年度～令和2年度）

(1) 人口推計

			平成30年度	令和元年度	令和2年度
第2号被保険者	40～64歳人口	A	364,188人	366,999人	368,703人
第1号被保険者	65歳以上人口	B	248,649人	252,955人	257,423人
	前期高齢者 (65～74歳)	C	129,204人	129,326人	131,625人
	割合 C/B		52.0%	51.1%	51.1%
	後期高齢者 (75歳以上)	D	119,445人	123,629人	125,798人
	割合 D/B		48.0%	48.9%	48.9%

(2) 要介護者等の推計

		平成30年度	令和元年度	令和2年度
第1号被保険者数	A	248,649人	252,955人	257,423人
要介護者等数	B	45,992人	47,622人	49,196人
要支援1		10,740人	11,064人	11,383人
要支援2		4,611人	4,745人	4,873人
要介護1		9,987人	10,353人	10,711人
要介護2		6,842人	7,101人	7,349人
要介護3		4,794人	4,984人	5,165人
要介護4		5,259人	5,468人	5,667人
要介護5		3,759人	3,907人	4,048人
出現率 B/A		18.5%	18.8%	19.1%

(3) 事業運営期間の総費用

(単位：千円)

	平成30年度	令和元年度	令和2年度
保険給付費	67,426,833	71,423,261	74,917,940
居宅サービス分	29,689,846	31,204,079	32,696,700
施設サービス分	20,829,626	22,598,890	23,493,459
地域密着型サービス	12,941,502	13,513,990	14,485,515
高額介護サービス費等	3,965,859	4,106,302	4,242,266
地域支援事業	5,479,737	5,653,851	5,824,511
財政安定化基金拠出金	0	0	0
合計	72,906,570	77,077,112	80,742,451

2 実績等

(1) 第1号被保険者数

(各前月末現在)

	平成30年 10月(参考)	令和元年10月(参考)		令和2年10月	
			増減		増減
75歳以上	119,399人 (48.1%)	123,730人 (49.0%)	+4,331人 +3.6%	126,384人 (49.1%)	+2,654人 +2.1%
65歳以上 75歳未満	128,786人 (51.9%)	128,757人 (51.0%)	-29人 -0.0%	130,901人 (50.9%)	+2,144人 +1.7%
計	248,185人	252,487人	+4,302人 +1.7%	257,285人	+4,798人 +1.9%

()は構成比

(2) 要介護・要支援認定者数

(各前月末現在)

	平成30年 10月(参考)	令和元年10月(参考)		令和2年10月	
			増減		増減
第1号 被保険者	44,522人 (97.8%)	45,646人 (97.8%)	+1,124人 +2.5%	46,525人 (97.9%)	+879人 +1.9%
第2号 被保険者	1,021人 (2.2%)	1,028人 (2.2%)	+7人 +0.7%	992人 (2.1%)	-36人 -3.5%
計	45,543人	46,674人	+1,131人 +2.5%	47,517人	+843人 +1.8%
出現率※	18.4%	18.5%		18.5%	

()は構成比

※出現率は第1号被保険者数に占める割合

(3) 事業運営期間の保険給付費の執行状況等

(単位：千円)

	平成30年度		令和元年度		令和2年度	
	計画値	決算額	計画値	決算額	計画値	決算額
居宅サービス	29,689,846	28,264,494	31,204,079	29,228,210	32,696,700	29,867,681
施設サービス	20,829,626	19,296,781	22,598,890	20,636,851	23,493,459	21,577,747
地域密着型サービス	12,941,502	12,427,695	13,513,990	12,973,292	14,485,515	13,638,354
高額介護サービス費等	3,965,859	4,015,681	4,106,302	4,402,598	4,242,266	4,671,182
地域支援事業	5,479,737	4,306,751	5,653,851	4,419,054	5,824,511	4,266,059
合計	72,906,570	68,311,402	77,077,112	71,660,005	80,742,451	74,021,023
執行率(対計画値)		93.7%		93.0%		91.7%

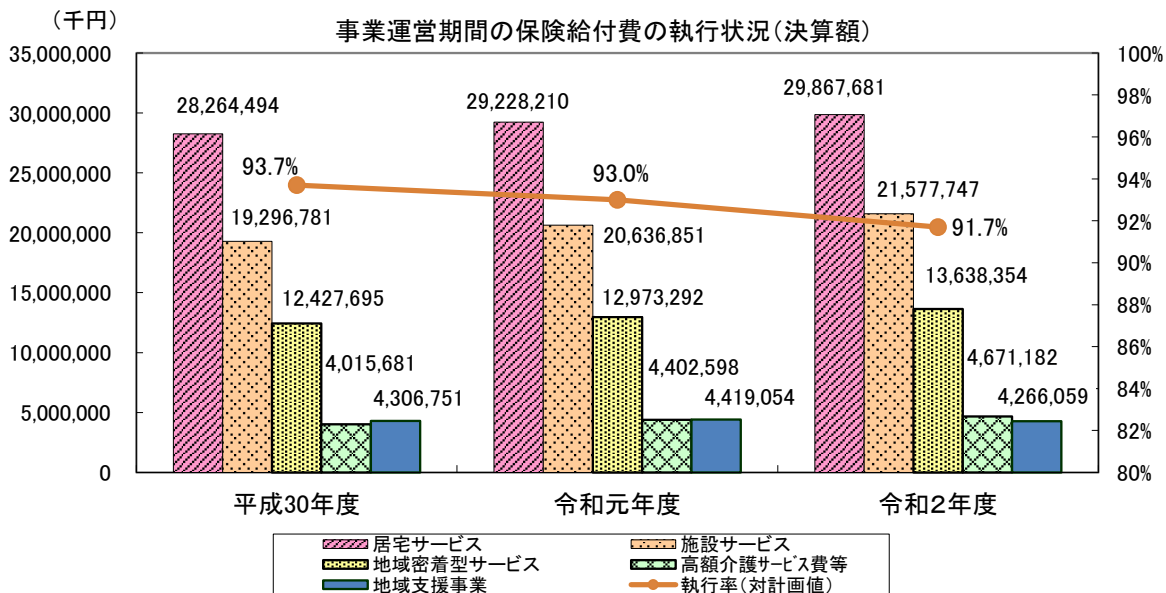

3 介護保険事業計画と実績の比較

(1) 介護サービス

サービスの種類	単 位	平成30年度 (令和元年7月審査分まで)			令和元年度 (令和2年7月審査分まで)			令和2年度 (令和3年7月審査分まで)		
		計画値 (A)	実 績 (B)	割 合 B/A	計画値 (A)	実 績 (B)	割 合 B/A	計画値 (A)	実 績 (B)	割 合 B/A
①居宅サービス等										
訪問介護	回/年	1,777,052	1,628,612	91.6%	1,845,533	1,652,248	89.5%	1,911,865	1,758,946	92.0%
訪問入浴介護	回/年	44,298	38,187	86.2%	46,074	36,490	79.2%	47,723	38,949	81.6%
訪問看護	回/年	244,404	269,536	110.3%	253,723	296,208	116.7%	262,720	329,200	125.3%
訪問リハビリテーション	回/年	25,055	25,406	101.4%	26,022	35,335	135.8%	26,980	43,839	162.5%
居宅療養管理指導	人/月	5,025	5,573	110.9%	5,218	5,881	112.7%	5,406	6,313	116.8%
通所介護	回/年	724,844	674,092	93.0%	752,279	680,700	90.5%	778,784	650,320	83.5%
通所リハビリテーション	回/年	335,160	331,272	98.8%	347,886	332,056	95.4%	360,100	307,278	85.3%
短期入所生活介護	日/年	449,069	412,004	91.7%	466,499	431,382	92.5%	483,088	427,023	88.4%
短期入所療養介護	日/年	34,672	36,351	104.8%	35,909	37,455	104.3%	37,206	27,008	72.6%
特定施設入居者生活介護	人/月	1,352	1,414	104.6%	1,404	1,500	106.8%	1,458	1,556	106.7%
福祉用具貸与	人/月	10,712	10,514	98.2%	11,122	10,892	97.9%	11,516	11,183	97.1%
特定福祉用具購入	件/年	2,208	2,067	93.6%	2,316	1,931	83.4%	2,388	2,011	84.2%
住宅改修	件/年	1,716	1,485	86.5%	1,788	1,423	79.6%	1,848	1,199	64.9%
居宅介護支援	人/月	17,714	16,577	93.6%	18,386	16,839	91.6%	19,034	16,855	88.6%
②地域密着型サービス										
定期巡回・随時対応型訪問介護看護	人/月	229	287	125.3%	250	329	131.6%	268	381	142.2%
夜間対応型訪問介護	人/月	27	17	63.0%	27	11	40.7%	27	16	59.3%
認知症対応型通所介護	回/年	59,890	57,576	96.1%	59,890	61,118	102.1%	59,890	56,299	94.0%
小規模多機能型居宅介護	人/月	706	712	100.8%	748	760	101.6%	786	814	103.6%
認知症対応型共同生活介護 (グループホーム)	人/月	1,908	1,888	99.0%	1,917	1,899	99.1%	1,978	1,964	99.3%
地域密着型介護老人福祉施設入 所者生活介護	人/月	397	409	103.0%	397	402	101.3%	425	401	94.4%
複合型サービス	人/月	212	220	103.8%	263	256	97.3%	366	305	83.3%
地域密着型通所介護	回/年	340,002	289,902	85.3%	352,966	289,647	82.1%	365,436	275,230	75.3%
③施設サービス										
介護老人福祉施設 (特別養護老人ホーム)	人/月	3,684	3,360	91.2%	3,997	3,573	89.4%	4,198	3,684	87.8%
介護老人保健施設・介護医療院	人/月	3,031	2,775	91.6%	3,201	2,870	89.7%	3,201	2,867	89.6%

※上記の単位は、利用月（実際にサービスを利用した月）ベースで集計したもの。

なお、47ページ「[保険給付等の状況]2 保険給付」は審査月（事業者から請求のあった月）ベースで集計しているため、上記の数値とは一致しません。

※特定施設入居者生活介護、認知症対応型共同生活介護、介護老人福祉施設、介護老人保健施設は、施設の開所見込みをもとに推計しています。

(2) 介護予防サービス

サービスの種類	単 位	平成30年度 (令和元年7月審査分まで)			令和元年度 (令和2年7月審査分まで)			令和2年度 (令和3年7月審査分まで)		
		計画値 (A)	実 績 (B)	割 合 B/A	計画値 (A)	実 績 (B)	割 合 B/A	計画値 (A)	実 績 (B)	割 合 B/A
①居宅サービス等										
介護予防訪問入浴介護	回/年	257	40	15.6%	34	113	332.4%	34	172	505.9%
介護予防訪問看護	回/年	16,355	30,205	184.7%	23,892	35,609	149.0%	24,594	41,690	169.5%
介護予防訪問リハビリテーション	回/年	1,933	3,274	169.4%	3,115	4,479	143.8%	3,115	7,629	244.9%
介護予防居宅療養管理指導	人/月	296	407	137.5%	351	451	128.5%	360	496	137.8%
介護予防通所リハビリテーション	回/年	64,628	76,166	117.9%	70,259	83,357	118.6%	72,215	76,886	106.5%
介護予防短期入所生活介護	日/年	7,562	8,954	118.4%	8,676	8,755	100.9%	8,867	7,459	84.1%
介護予防短期入所療養介護	日/年	354	618	174.6%	566	606	107.1%	617	368	59.6%
介護予防特定施設入居者生活介護	人/月	276	307	111.2%	293	349	119.1%	304	379	124.7%
介護予防福祉用具貸与	人/月	2,227	3,613	162.2%	3,205	3,884	121.2%	3,294	4,242	128.8%
特定介護予防福祉用具購入	件/年	964	892	92.5%	936	879	93.9%	972	968	99.6%
介護予防住宅改修	件/年	1,251	1,079	86.3%	1,236	1,132	91.6%	1,272	1,110	87.3%
介護予防支援	人/月	9,675	4,740	49.0%	5,205	5,082	97.6%	5,352	5,429	101.4%
②地域密着型サービス										
介護予防認知症対応型通所介護	回/年	296	603	203.7%	485	452	93.2%	485	277	57.1%
介護予防小規模多機能型居宅介護	人/月	41	82	200.0%	110	111	100.9%	115	118	102.6%
介護予防認知症対応型共同生活介護 (グループホーム)	人/月	5	17	340.0%	9	22	244.4%	9	22	244.4%

※上記の単位は、利用月（実際にサービスを利用した月）ベースで集計したもの。

なお、47ページ「[[保険給付等の状況]2 保険給付」は審査月（事業者から請求のあった月）ベースで集計しているため、上記の数値とは一致しません。

※介護予防特定施設入居者生活介護、介護予防認知症対応型共同生活介護は、施設の開所見込みをもとに推計しています。

(3) 地域支援事業

サービスの種類	単 位	平成30年度 (令和元年7月審査分まで)			令和元年度 (令和2年7月審査分まで)			令和2年度 (令和3年7月審査分まで)		
		計画値 (A)	実 績 (B)	割 合 B/A	計画値 (A)	実 績 (B)	割 合 B/A	計画値 (A)	実 績 (B)	割 合 B/A
①介護予防・日常生活支援総合事業										
訪問介護型サービス・生活支援訪問型サービス	回/年	312,301	264,814	84.8%	321,633	251,500	78.2%	330,794	249,872	75.5%
通所介護型サービス・生活支援通所型サービス	回/年	322,204	330,789	102.7%	331,827	341,063	102.8%	341,273	325,356	95.3%
通所型短期集中予防サービス (元気応援教室)	人/年	410	250	61.0%	440	200	45.5%	470	115	24.5%
介護予防教室	回/年	1,040	1,039	99.9%	1,040	1,009	97.0%	1,040	764	73.5%
②包括的支援事業										
地域包括支援センター	所/年	52	52	100.0%	52	52	100.0%	52	52	100.0%
地域ケア会議	回/年	310	342	110.3%	310	303	97.7%	310	193	62.3%
認知症初期集中支援推進事業	件/年	65	54	83.1%	70	67	95.7%	75	56	74.7%
③任意事業										
介護給付費適正化事業 (介護給付費通知)	件/年	38,022	38,558	101.4%	39,824	39,652	99.6%	41,628	40,385	97.0%
成年後見制度利用支援事業	件/年	20	31	155.0%	25	28	112.0%	30	28	93.3%
シルバーハウジング生活援助員派遣	戸/年	303	286	94.4%	303	272	89.8%	303	286	94.4%
介護用品支給事業	件/年	6,734	6,760	100.4%	7,253	6,302	86.9%	7,812	4,932	63.1%
食の自立支援サービス事業	食/年	340,117	299,990	88.2%	343,518	301,916	87.9%	346,953	305,508	88.1%

※上記の単位は、利用月（実際にサービスを利用した月）ベースで集計したもの。

なお、69ページ「[主な地域支援事業の実績] 1 介護予防・日常生活支援総合事業 (2) 介護予防・生活支援サービス事業」は集計方法及び対象月数が異なるため、上記の数値とは一致しません。

※住所地特例者の介護予防・日常生活支援総合事業利用実績については、市町村毎に算定手法が異なるため集計から除外しています。

審 議 会

1 仙台市介護保険審議会

介護保険法第117条の規定により、市町村は、基本指針に即して、3年ごとに介護保険事業に係る保険給付の円滑な実施に関する計画（介護保険事業計画）を定めることとされており、この事業計画を定め又は変更するにあたっては、同条第11項の規定により、あらかじめ、被保険者の意見を反映させるために必要な措置を講じなければならないこととされている。

本市においては、被保険者の意見をはじめ、学識経験者、医療・保健関係者・福祉関係者、サービス提供事業者等、多くの有識者の方々から意見を伺うため介護保険運営委員会（平成12年9月25日要綱設置）を設置した。

第2期の事業運営期間がスタートするにあたり、この運営委員会を発展的に解消し、市の附属機関として「介護保険審議会」を平成15年4月に設置した。

(1) 所掌事項

審議会は、市長の諮問に応じ、次に掲げる事項について調査審議する。

- ① 仙台市介護保険事業計画の策定、変更及び進行状況に関する事項
- ② 前号に定めるもののほか、介護保険事業の円滑な運営のために必要な事項

(2) 開催状況

		協議内容等
平成15年	第1回 (7月9日)	<ul style="list-style-type: none"> ● 会長、副会長の選出 ● 仙台市介護保険審議会の運営等について ● 仙台市介護保険事業計画の概要について ● 仙台市介護保険の状況
	第2回 (8月28日)	<ul style="list-style-type: none"> ● 介護保険制度等の概要について
	第3回 (12月1日)	<ul style="list-style-type: none"> ● 第1期運営期間（H12～14）における介護保険の実施状況について ● 市民から寄せられた意見等について
平成16年	第4回 (1月28日)	<ul style="list-style-type: none"> ● 介護サービスの質の向上・給付の適正化について ● 介護サービスの評価について
	第5回 (4月28日)	<ul style="list-style-type: none"> ● 第3期介護保険事業計画作成のための実態調査の実施について ● 介護保険制度の見直しについて
	第6回 (10月13日)	<ul style="list-style-type: none"> ● 平成15年度決算について ● 第3期介護保険事業計画策定のための実態調査単純集計結果について ● 仙台市高齢者保健福祉計画策定のための実態調査項目について ● 介護保険制度の見直しについて
第2期	第7回 (1月27日)	<ul style="list-style-type: none"> ● 第3期介護保険事業計画策定のための実態調査集計結果について ● 介護保険制度の見直しについて
	第8回 (3月30日)	<ul style="list-style-type: none"> ● 第3期介護保険事業計画の策定について ● 平成17年度予算について
	第9回 (5月9日)	<ul style="list-style-type: none"> ● 日常生活圏域の考え方等について ● 介護保険事業の運営状況等について ● 仙台市高齢者保健福祉計画策定のための実態調査について ● 特別養護老人ホームの入所申込状況等の調査結果について
平成17年	第10回 (6月8日)	<ul style="list-style-type: none"> ● 仙台市高齢者保健福祉計画・介護保険事業計画構成（事務局素案）について ● 仙台市高齢者保健福祉計画における基本目標と視点（案）について ● 介護保険事業の円滑な推進のための施策の現状等について
	第11回 (7月27日)	<ul style="list-style-type: none"> ● 仙台市高齢者保健福祉計画の見直しについて ● 介護保険制度改正の概要（平成17年10月施行分）について
	第12回 (8月24日)	<ul style="list-style-type: none"> ● 介護保険制度の円滑な実施に関する方策について ● 介護給付等対象サービスの種類ごとの量の見込みについて
	第13回 (10月25日)	<ul style="list-style-type: none"> ● 地域密着型サービスについて ● 地域支援事業について ● 地域包括支援センターの考え方について
	第14回 (11月16日)	<ul style="list-style-type: none"> ● 仙台市高齢者保健福祉計画（介護保険事業計画）中間報告（案）について ● 地域密着型サービス運営委員会の設置について ● 地域包括支援センター受託申請の状況について

第2期	平成18年	第15回 (1月23日)	<ul style="list-style-type: none"> ● 仙台市高齢者保健福祉計画（介護保険事業計画）中間報告に係るパブリックコメントの実施について ● 仙台市高齢者保健福祉計画（介護保険事業計画）（案）について ● 仙台市地域包括支援センターについて
		第16回 (2月6日)	<ul style="list-style-type: none"> ● 仙台市介護保険事業計画のあり方について（答申案） ● 仙台市高齢者保健福祉計画（介護保険事業計画）最終案について ● 仙台市地域包括支援センターに係る事項について ● 仙台市地域密着型サービス運営委員会の設置について
		2月14日	<ul style="list-style-type: none"> ● 仙台市介護保険事業計画のあり方について（答申）
		第17回 (3月27日)	<ul style="list-style-type: none"> ● 仙台市高齢者保健福祉計画（介護保険事業計画）について ● 地域包括支援センターについて ● 第1回地域密着型サービス運営委員会審議等について
第3期	平成18年	第1回 (7月19日)	<ul style="list-style-type: none"> ● 会長、副会長の選出 ● 会議の運営について ● 仙台市介護保険審議会の概要について ● 仙台市における介護保険の状況 ● 地域包括支援センター運営協議会議事事項
		第2回 (8月30日)	<ul style="list-style-type: none"> ● 会議の運営について ● 仙台市介護保険制度の概要について ● 第3期仙台市高齢者保健福祉計画（介護保険事業計画）の概要について ● 地域密着型サービス運営委員会第1回会議について ● 地域包括支援センターの事業評価等について
		第3回 (12月20日)	<ul style="list-style-type: none"> ● 第2期事業運営期間における介護保険の実施状況について ● 地域密着型サービス運営委員会（第2回・第3回会議）について ● 地域包括支援センター運営協議会の設置について ● 地域包括支援センターの事業評価等の結果について ● 平成19年度受託法人決定の方針等について
	平成19年	第4回 (3月19日)	<ul style="list-style-type: none"> ● 第4期事業計画策定のための実態調査の実施について ● 平成18年度介護保険事業運営の実施状況について ● 地域密着型サービス運営委員会（第4回会議）について ● 地域包括支援センター運営委員会の設置について ● 平成19年度地域包括支援センター設置運営法人について
		第5回 (7月11日)	<ul style="list-style-type: none"> ● コムスン不正行為への対応について ● 地域密着型サービス運営委員会（第5回・第6回会議）について ● 第4期介護保険事業計画策定のための実態調査の実施について ● 平成18年度介護保険事業運営の実施状況について
	平成20年	第6回 (1月23日)	<ul style="list-style-type: none"> ● 地域密着型サービス運営委員会（第7回～第9回会議）について ● 地域包括支援センター運営委員会（第1回～第3回会議）について ● 「仙台市高齢者保健福祉計画（介護保険事業計画）」策定のための実態調査における単純集計結果について ● 税制改正に伴う介護保険料の激変緩和措置継続の取扱いについて ● 平成19年版「仙台市の介護保険」について
		第7回 (3月26日)	<ul style="list-style-type: none"> ● 第4期介護保険事業計画策定について・諮問 ● 仙台市高齢者保健福祉計画（介護保険事業計画）策定のための実態調査報告書について ● 制度改正に伴う情報提供 ● 平成20年度地域包括支援センター設置運営法人等について
		第8回 (6月4日)	<ul style="list-style-type: none"> ● 本市高齢者を取り巻く現状と課題について ● 仙台市高齢者保健福祉計画（介護保険事業計画）構成（案）について ● 介護保険事業の運営状況等について
		第9回 (8月6日)	<ul style="list-style-type: none"> ● 高齢者保健福祉施策における重点課題について ● 「日常生活圏域」設定の考え方について ● 高齢者保健福祉施策の推進について ● 介護保険事業の円滑な運営に関する方策について ● 第4期介護保険事業（支援）計画等について ● 地域密着型サービス運営委員会（第10回・第11回会議）について

第3期	平成20年	第10回 (8月27日)	<ul style="list-style-type: none"> ● 特別養護老人ホームの入所申込状況等の調査結果について ● 平成19年度介護保険の実施状況について ● 平成19年度地域支援事業等の実施状況について ● 高齢者保健施策の推進について ● 介護保険事業の円滑な運営に関する方策について ● 「日常生活圏域」設定の考え方について
		第11回 (10月22日)	<ul style="list-style-type: none"> ● 特別養護老人ホーム入居希望者アンケート調査結果に基づく特別養護老人ホーム優先入所必要者数の試算について ● 介護保険事業の円滑な運営に関する方策について ● 介護給付対象サービス及び地域支援事業の量の見込み等について ● 地域密着型サービス運営委員会（第12回会議）について ● 地域包括支援センター運営委員会（第4回・第5回会議）について
		第12回 (11月19日)	<ul style="list-style-type: none"> ● 地域包括支援センター運営委員会（第6回会議）について ● 高齢者保健福祉計画（介護保険事業計画）中間報告（案）について ● パブリックコメントの実施について
	平成21年	第13回 (1月28日)	<ul style="list-style-type: none"> ● 平成21年度介護報酬改定の概要等について ● 高齢者保健福祉計画（介護保険事業計画）中間報告に係るパブリックコメントの実施状況について ● 高齢者保健福祉計画（介護保険事業計画）（案）について
		第14回 (2月2日)	<ul style="list-style-type: none"> ● 仙台市介護保険事業計画のあり方（答申案）について ● 地域密着型サービス運営委員会（第13回会議）について ● 地域包括支援センター運営委員会（第7回会議）について ● 平成21年度地域包括支援センター設置運営について ● 高齢者保健福祉計画（介護保険事業計画）（案）について
		2月13日	<ul style="list-style-type: none"> ● 仙台市介護保険事業計画のあり方について（答申）
第4期	平成21年	第1回 (7月22日)	<ul style="list-style-type: none"> ● 会長及び副会長の選任 ● 仙台市介護保険審議会の概要等について ● 地域密着型サービス運営委員会及び地域包括支援センター運営委員会委員の指定 ● 介護保険の実施状況等について ● 地域密着型サービス運営委員会（第1回会議）について
		第2回 (3月24日)	<ul style="list-style-type: none"> ● 第3期事業運営期間における介護保険の実施状況について ● 高齢者保健福祉計画（介護保険事業計画）主要事業取組状況について ● 介護従事者の人材確保及び処遇改善に向けた取り組みについて ● 平成22年度地域包括支援センター設置運営について ● 地域密着型サービス運営委員会（第2回及び第3回会議）について ● 地域包括支援センター運営委員会（第1回、第2回及び第3回会議）について
		第3回 (8月5日)	<ul style="list-style-type: none"> ● 第5期介護保険事業計画策定のための実態調査の実施について ● 介護保険の実施状況について ● 平成21年度地域支援事業の実施状況について ● 地域密着型サービス運営委員会（第4回及び第5回会議）について ● （仮称）仙台市介護予防推進計画の策定について
	平成22年	第4回 (1月26日)	<ul style="list-style-type: none"> ● 仙台市高齢者保健福祉計画・介護保険事業計画策定のための実態調査報告（設問項目ごとの集計結果）について ● 平成22年版「仙台市の介護保険」について ● 地域密着型サービス運営委員会（第6回及び第7回会議）について ● 地域包括支援センター運営委員会（第4回及び第5回会議）について ● （仮称）仙台市介護予防推進プラン～目指そう豊齢力アップ～（案）について
		第5回 (6月29日)	<ul style="list-style-type: none"> ● 東日本大震災における要援護高齢者への対応状況等について ● 介護保険法改正の概要 ● 第5期介護保険事業計画策定について ● 仙台市高齢者保健福祉計画・介護保険事業計画策定のための実態調査報告について
		第6回 (8月3日)	<ul style="list-style-type: none"> ● 仙台市高齢者保健福祉計画（介護保険事業計画）の策定について ● 仙台市の高齢者を取り巻く現状と課題について ● 仙台市高齢者保健福祉計画（介護保険事業計画）基本目標と施策の体系（案）について ● 平成22年度介護保険の実施状況について ● 平成22年度地域支援事業の実施状況について
		第7回 (9月7日)	<ul style="list-style-type: none"> ● 仙台市高齢者保健福祉計画（介護保険事業計画）基本目標と施策の体系（案）について ● 仙台市高齢者保健福祉計画（介護保険事業計画）の中間振り返りについて ● 仙台市高齢者保健福祉計画（介護保険事業計画）構成（案）について ● 高齢者保健福祉施策の推進（各論）について ● 介護保険事業の円滑な運営に関する方策について ● 地域包括支援センター運営委員会（第6回会議）について

第4期	平成23年	第8回 (10月7日)	<ul style="list-style-type: none"> ● 介護保険事業の円滑な運営に関する方策について ● 仙台市高齢者保健福祉計画（介護保険事業計画）の中間振り返りについて ● 高齢者保健福祉施策の推進（各論）について ● 地域包括支援センター運営委員会（第7回会議）について
		第9回 (11月2日)	<ul style="list-style-type: none"> ● 仙台市高齢者保健福祉計画（介護保険事業計画）の中間振り返りについて ● 高齢者保健福祉施策の推進（各論）について ● 特別養護老人ホーム入居希望者アンケート調査結果に基づく特別養護老人ホーム優先入所必要者数の試算について ● 介護給付対象サービス及び地域支援事業の量の見込み等について
		第10回 (11月16日)	<ul style="list-style-type: none"> ● 地域包括支援センター運営委員会（第8回会議）について ● 地域密着型サービス運営委員会（第8回及び第9回会議）について ● 仙台市高齢者保健福祉計画（介護保険事業計画）の中間案について ● パブリックコメントの実施について
	平成24年	第11回 (2月1日)	<ul style="list-style-type: none"> ● 平成24年度介護報酬改定の概要について ● 高齢者保健福祉計画・介護保険事業計画 中間案に係るパブリックコメント等の実施状況について ● 高齢者保健福祉計画・介護保険事業計画（案）について ● 地域包括支援センター運営委員会（第9回会議）について
		第12回 (2月8日)	<ul style="list-style-type: none"> ● 仙台市介護保険事業計画のあり方（答申案）について ● 地域密着型サービス運営委員会（第10回会議）について ● 地域包括支援センター運営委員会（第10回会議）について
第5期	平成24年	第1回 (8月1日)	<ul style="list-style-type: none"> ● 会長及び副会長の選出 ● 仙台市介護保険審議会の概要等について ● 地域密着型サービス運営委員会及び地域包括支援センター運営委員会委員の指定 ● 仙台市高齢者保健福祉計画・介護保険事業計画の概要について ● 介護保険サービス事業に関する基準の条例制定について
		第2回 (9月4日)	<ul style="list-style-type: none"> ● 介護保険サービス事業に関する基準の条例制定について ● 仙台市における地域支援事業について ● 地域密着型サービス運営委員会について ● 地域包括支援センター運営委員会について
		第3回 (11月5日)	<ul style="list-style-type: none"> ● 介護保険サービス事業に関する基準の条例制定について ● 第4期事業計画期間における介護保険の実施状況について ● 地域密着型サービス運営委員会について ● 地域包括支援センター運営委員会について
	平成25年	第4回 (4月23日)	<ul style="list-style-type: none"> ● 高齢者保健福祉計画・介護保険事業計画の平成24年度主要事業取り組み状況及び平成25年度の新規・拡充事業等について ● 介護保険サービス事業に関する基準の条例制定について ● 地域密着型サービス運営委員会（第3回及び第4回会議）について ● 地域包括支援センター運営委員会（第4回会議）について
		第5回 (8月28日)	<ul style="list-style-type: none"> ● 社会保障制度改革国民会議の報告書について ● 第6期仙台市介護保険事業計画策定のための実態調査の実施について ● 地域密着型サービス運営委員会（第5回会議）について ● 地域包括支援センター運営委員会（第5回会議）について
	平成26年	第6回 (1月31日)	<ul style="list-style-type: none"> ● 仙台市高齢者保健福祉計画・介護保険事業計画策定のための実態調査報告（調査項目ごとの集計結果）について ● 社会保障審議会介護保険部会「介護保険制度の見直しに関する意見」について ● 地域密着型サービス運営委員会（第6回及び第7回会議）について ● 地域包括支援センター運営委員会（第6回及び第7回会議）について
		第7回 (3月26日)	<ul style="list-style-type: none"> ● 仙台市高齢者保健福祉計画・介護保険事業計画策定のための実態調査結果報告について ● 仙台市高齢者保健福祉計画・介護保険事業計画の策定について
		第8回 (6月4日)	<ul style="list-style-type: none"> ● 仙台市高齢者保健福祉計画・介護保険事業計画の策定について ● 高齢者保健福祉計画策定・介護保険事業計画策定のための実態調査報告について ● 本市の高齢化の状況等について ● 高齢者保健福祉計画・介護保険事業計画の主要事業取組について ● 本市における今後の高齢者保健福祉施策の方向性について ● 地域密着型サービス運営委員会（第8回会議）について
		第9回 (7月23日)	<ul style="list-style-type: none"> ● 高齢者保健福祉計画・介護保険事業計画の構成（案）について ● 高齢者保健福祉計画・介護保険事業計画の基本目標と施策の体系（案）について ● 高齢者保健福祉施策の推進（各論）について ● 地域密着型サービス運営委員会（第9回会議）について ● 地域包括支援センター運営委員会（第8回会議）について

第5期	平成26年	第10回 (9月3日)	● 高齢者保健福祉施策の推論（各論）について
		第11回 (10月15日)	● 高齢者保健福祉施策の推論（各論）について ● 地域密着型サービス運営委員会（第10回会議）について ● 地域包括支援センター運営委員会（第9回会議）について
		第12回 (10月29日)	● 高齢者保健福祉施策の推進（各論）について ● 特別養護老人ホーム等の入所必要者数の試算について ● 介護給付対象サービス及び地域支援事業の量の見込み等について
		第13回 (11月12日)	● 仙台市高齢者保健福祉計画・介護保険事業計画の中間案について ● パブリックコメントの実施について ● 地域包括支援センター運営委員会（第10回会議）について
		第14回 (12月24日)	● 居宅介護支援事業に関する基準の条例制定について ● 地域包括支援センター運営委員会（第11回会議）について
	平成27年	第15回 (2月4日)	● 仙台市高齢者保健福祉計画・介護保険事業計画中間案に係るパブリックコメント等の実施状況について ● 仙台市高齢者保健福祉計画・介護保険事業計画（案）について ● 地域密着型サービス運営委員会（第11回会議）について ● 地域包括支援センター運営委員会（第12回会議）について ● 仙台市介護保険事業計画のあり方（答申案）について
第6期	平成27年	第1回 (8月26日)	● 会長及び副会長の選出 ● 仙台市介護保険審議会の概要等について ● 地域密着型サービス運営委員会及び地域包括支援センター運営委員会委員の指定 ● 仙台市高齢者保健福祉計画・介護保険事業計画の概要について ● 介護保険の実施状況について ● 地域密着型サービス運営委員会（第5期第12回会議）について ● 地域密着型サービス運営委員会（第6期第1回会議）について ● 地域包括支援センター運営委員会（第6期第1回会議）について
		第2回 (3月23日)	● 平成28年度当初予算の概要について ● 新しい総合事業について ● 地域密着型サービス運営委員会（第6期第2回会議）について ● 地域密着型サービス運営委員会（第6期第3回会議）について ● 地域包括支援センター運営委員会（第6期第2回会議）について ● 地域包括支援センター運営委員会（第6期第3回会議）について ● 地域包括支援センター運営委員会（第6期第4回会議）について
	平成28年	第3回 (6月29日)	● 介護保険の実施状況（平成27年度決算見込み版）について ● 仙台市「介護予防・日常生活支援総合事業（新しい総合事業）」について ● 地域密着型サービス運営委員会（第6期第4回会議）について
		第4回 (8月3日)	● 仙台市「介護予防・日常生活支援総合事業（新しい総合事業）」修正案と「介護予防・生活支援サービス事業」の基準、報酬等（案）に対する市民意見募集（パブリックコメント）の実施について ● 第7期仙台市介護保険事業計画策定のための実態調査の実施について ● 地域包括支援センター運営委員会（第6期第5回会議）について ● 地域密着型サービス運営委員会（第6期第5回会議）について
		第5回 (11月9日)	● 「介護予防・生活支援サービス事業」の基準や報酬等（案）の市民意見募集（パブリックコメント）の結果と「介護予防・生活支援サービス事業」の基準や報酬等（案）について ● 仙台市「介護予防・日常生活支援総合事業（新しい総合事業）」のスケジュールについて ● 仙台市介護保険事業計画策定のための実態調査（要介護者等調査）調査票について ● 地域密着型サービス運営委員会（第6期第6回会議）について
	平成29年	第6回 (3月29日)	● 仙台市高齢者保健福祉計画・介護保険事業計画の策定について ● 介護予防・日常生活支援総合事業について ● 地域包括支援センター運営委員会（第6期第6回会議）について ● 地域包括支援センター運営委員会（第6期第7回会議）について ● 地域密着型サービス運営委員会（第6期第7回会議）について
		第7回 (6月7日)	● 仙台市高齢者保健福祉計画・介護保険事業計画の策定について ● 仙台市高齢者保健福祉計画・介護保険事業計画策定のための実態調査報告について ● 本市の高齢化の状況等について ● 仙台市高齢者保健福祉計画・介護保険事業計画の主要事業取り組みについて ● 本市における今後の高齢者保健福祉施策の方向性について ● 地域密着型サービス運営委員会（第6期第8回会議）について

第6期	平成29年	第8回 (7月19日)	<ul style="list-style-type: none"> ● 高齢者保健福祉計画・介護保険事業計画の基本目標と施策の体系(案)について ● 高齢者保健福祉施策の推進(各論)について ● 地域密着型サービス運営委員会(第6期第9回会議)について ● 地域包括支援センター運営委員会(第6期第8回会議)について
		第9回 (8月30日)	<ul style="list-style-type: none"> ● 高齢者保健福祉施策の推進(各論)について
		第10回 (9月13日)	<ul style="list-style-type: none"> ● 高齢者保健福祉施策の推進(各論)について
		第11回 (10月25日)	<ul style="list-style-type: none"> ● 高齢者保健福祉施策の推進(各論)について
		第12回 (11月8日)	<ul style="list-style-type: none"> ● 仙台市高齢者保健福祉計画・介護保険事業計画の中間案について ● パブリックコメントの実施について ● 地域包括支援センター運営委員会(第6期第9回会議)について
	平成30年	第13回 (2月7日)	<ul style="list-style-type: none"> ● 仙台市高齢者保健福祉計画・介護保険事業計画中間案に係るパブリックコメント等の実施状況について ● 仙台市高齢者保健福祉計画・介護保険事業計画(案)について ● 地域密着型サービス運営委員会(第6期第11回会議)について ● 地域包括支援センター運営委員会(第6期第10回会議)について ● 仙台市介護保険事業計画のあり方(答申案)について
第7期	平成30年	第1回 (8月22日)	<ul style="list-style-type: none"> ● 会長及び副会長の選出 ● 仙台市介護保険審議会の概要等について ● 地域密着型サービス運営委員会及び地域包括支援センター運営委員会委員の指定 ● 仙台市高齢者保健福祉計画・介護保険事業計画の概要について ● 介護保険の実施状況について ● 地域密着型サービス運営委員会(第6期第12回会議)について ● 地域密着型サービス運営委員会(第7期第1回会議)について ● 地域包括支援センター運営委員会(第6期第11回会議)について ● 地域包括支援センター運営委員会(第7期第1回会議)について
		令和元年	第2回 (7月31日)
	令和2年	第3回 (3月23日)	<ul style="list-style-type: none"> ● 仙台市高齢者保健福祉計画・介護保険事業計画の策定について ● 仙台市介護保険事業計画策定のための実態調査の報告について ● 地域密着型サービス運営委員会(第7期第6回・第7回会議)について ● 地域包括支援センター運営委員会(第7期第6回・第7回会議)について
		第4回 (7月15日)	<ul style="list-style-type: none"> ● 高齢者保健福祉計画・介護保険事業計画の策定について ● 現行計画の振り返り ● 次期計画の方向性と施策について
		第5回 (8月19日)	<ul style="list-style-type: none"> ● 高齢者保健福祉計画・介護保険事業計画 基本目標と施策の体系(案)について ● 高齢者保健福祉施策の推進(各論)(案)について
		第6回 (9月8日)	<ul style="list-style-type: none"> ● 高齢者保健福祉施策の推進(各論)(案)について
		第7回 (10月14日)	<ul style="list-style-type: none"> ● 高齢者保健福祉施策の推進(各論)(案)について
		第8回 (11月4日)	<ul style="list-style-type: none"> ● 仙台市高齢者保健福祉計画・介護保険事業計画の中間案について ● パブリックコメントの実施について
	令和3年	第9回 (1月25日)	<ul style="list-style-type: none"> ● 仙台市高齢者保健福祉計画・介護保険事業計画 中間案に係るパブリックコメント等の実施状況について ● 仙台市高齢者保健福祉計画・介護保険事業計画(案)について ● 仙台市介護保険事業計画(答申案)について
第8期	令和3年	第1回 (8月25日)	<ul style="list-style-type: none"> ● 会長及び副会長の選出 ● 仙台市介護保険審議会の運営(案)について ● 仙台市介護保険審議会の概要について ● 地域密着型サービス運営委員会及び地域包括支援センター運営委員会委員の指定 ● 仙台市高齢者保健福祉計画・介護保険事業計画の概要について ● 介護保険の実施状況について ● 地域密着型サービス運営委員会(第7期第8回から第12回会議及び第8期第1回会議)について ● 地域包括支援センター運営委員会(第7期第8回から第11回会議及び第8期第1回会議)について

(3) 委員の構成

(令和3年12月1日現在)

被保険者を代表する委員	4人
学識経験者	4人
保健・医療関係者を代表する委員	4人
福祉関係者を代表する委員	4人
介護保険関連事業者を代表する委員	4人
合計	20人

(4) 委員名簿

(敬称略)

(令和3年12月1日現在)

区分	氏名	所属・役職等
被保険者代表	黒島 武志	被保険者代表
	佐藤 善昭	被保険者代表
	原田 つるみ	被保険者代表
	森 高広	被保険者代表
学識経験者	◎ 栗山 進一	東北大学災害科学国際研究所災害公衆衛生学分野教授
	橋本 啓一	仙台市議会議員
	橋本 治子	仙台弁護士会
	○ 矢吹 知之	東北福祉大学総合福祉学部社会福祉学科准教授
保健・医療関係者	狩野 クラ子	(公社)宮城県看護協会専務理事
	小坂 浩之	(公社)仙台市薬剤師会常務理事
	駒井 伸也	(一社)仙台歯科医師会副会長
	清治 邦章	(一社)仙台市医師会理事
福祉関係者等	大内 修道	仙台市民生委員児童委員協議会会長
	折腹 実己子	(一社)宮城県社会福祉士会会長
	若生 栄子	(公社)認知症の人と家族の会宮城県支部代表
	渡邊 純一	(社福)仙台市障害者福祉協会常務理事
介護保険事業関係者	草 刈 拓	宮城県ケアマネジャー協会副会長
	田口 美之	仙台介護サービスネットワーク事務局長
	田中 伸弥	仙台市老人福祉施設協議会理事
	土井 勝幸	宮城県老人保健施設連絡協議会理事

◎ : 会長

○ : 副会長

そ の 他

1 苦情等対応フロー

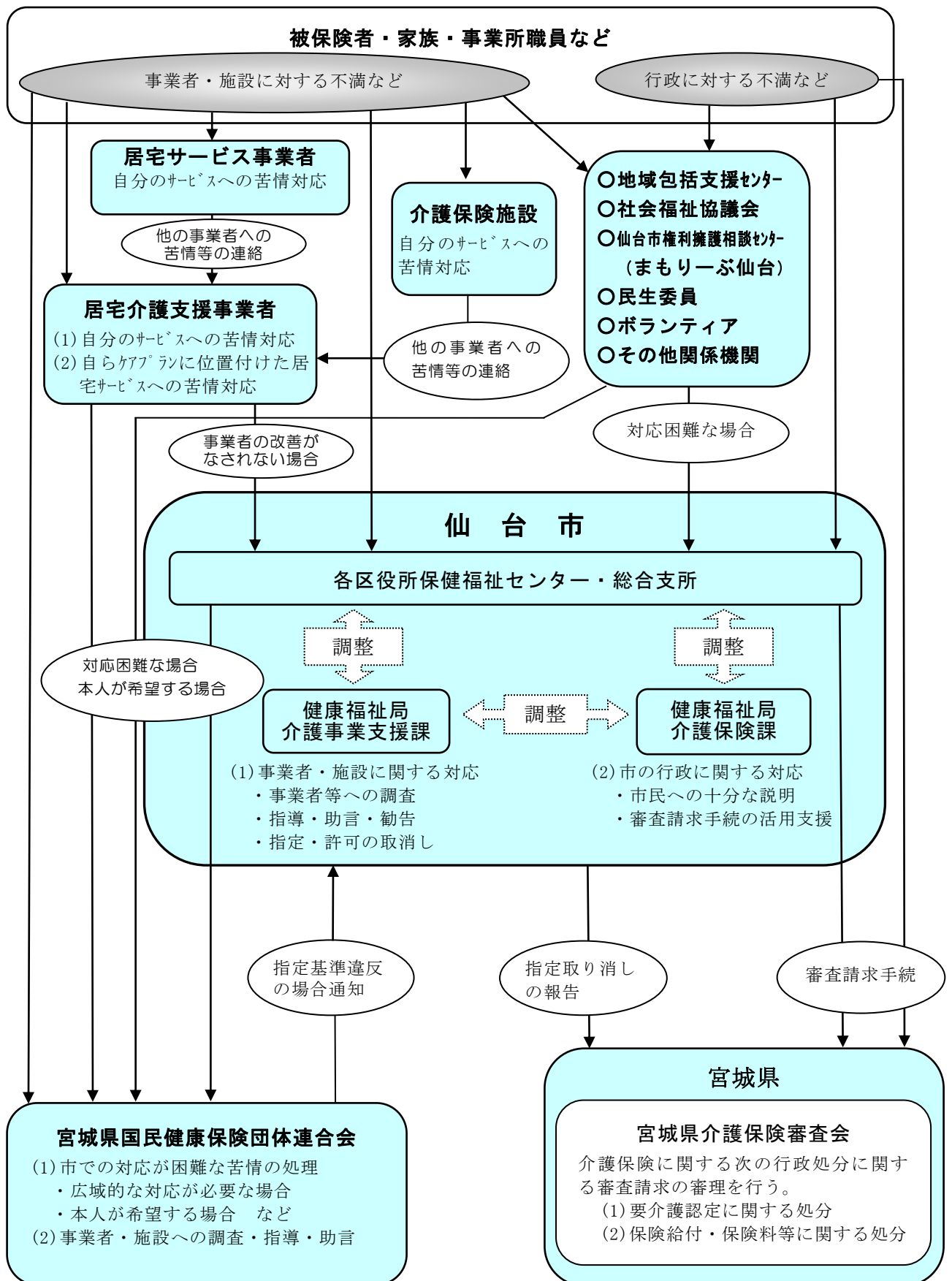

2 審査請求の状況について

(1) 審査請求件数

(令和2年度末)

	受理件数	取下げ件数	裁 決 件 数			審理中	
			却 下	認 容	棄 却		
平成28年度	2	0	2	0	1	1	0
平成29年度	1	0	1	0	0	1	0
平成30年度	1	0	1	0	1	0	0
令和元年度	0	0	0	0	0	0	0
令和2年度	0	0	0	0	0	0	0
累計	4	0	4	0	2	2	0

※上記の件数は、宮城県介護保険審査会において受理した審査請求に関する件数である。

(2) 審査請求の概要（令和2年度分）

令和2年度における審査請求はありません。

3 市政出前講座実施状況

市政出前講座（市民の皆様の要望により市の職員が出向いて、政策や事業について説明するとともに意見交換を行う）において「よくわかる介護保険」をテーマとして、平成14年度より実施。

年度	開催回数	年度	開催回数	年度	開催回数	年度	開催回数
H14	22回	H15	31回	H16	25回	H17	26回
H18	41回	H19	13回	H20	8回	H21	7回
H22	14回	H23	9回	H24	9回	H25	12回
H26	9回	H27	9回	H28	11回	H29	2回
H30	3回	R1	8回	R2	0回		

4 指定居宅介護支援事業所等への説明会・研修会実施状況

研修等の区分	実施時期	対象	研修等の内容
集団指導	令和2年6月 資料掲載	市内の指定居宅介護支援事業所、指定介護予防支援事業所（地域包括支援センター）	(1) 令和2年度実地指導等方針・計画について (2) 令和元年度実地指導等結果等について (3) 居宅介護支援業務・介護予防支援業務における留意点について
居宅介護支援専門員等研修会	令和2年6月 資料掲載		テーマ「保健福祉サービスの活用について」 (1) 地域包括ケアの推進について (2) 生活保護法における介護扶助の取扱いについて (3) 高齢者保健福祉サービスについて (4) 障害者総合支援法の仕組みと介護保険制度との関連等について (* 初任者向け研修会)
住宅改修事業者研修会	令和2年 10月29日 令和2年 11月5日	「介護保険住宅改修事業者リスト」に掲載されている住宅改修事業者および新規掲載を希望する住宅改修事業者	講演 テーマ「住宅改修における一般事例、特殊事例等について」 講 師 一般社団法人日本福祉用具供給協会 鈴木 康哲 氏

※集団指導、居宅介護支援専門員等研修会については新型コロナウイルス感染症拡大防止のため開催せず、仙台市ホームページへの資料掲載とした。

このページは空白です。

組 織

1 事務機構

(令和3年4月1日現在)

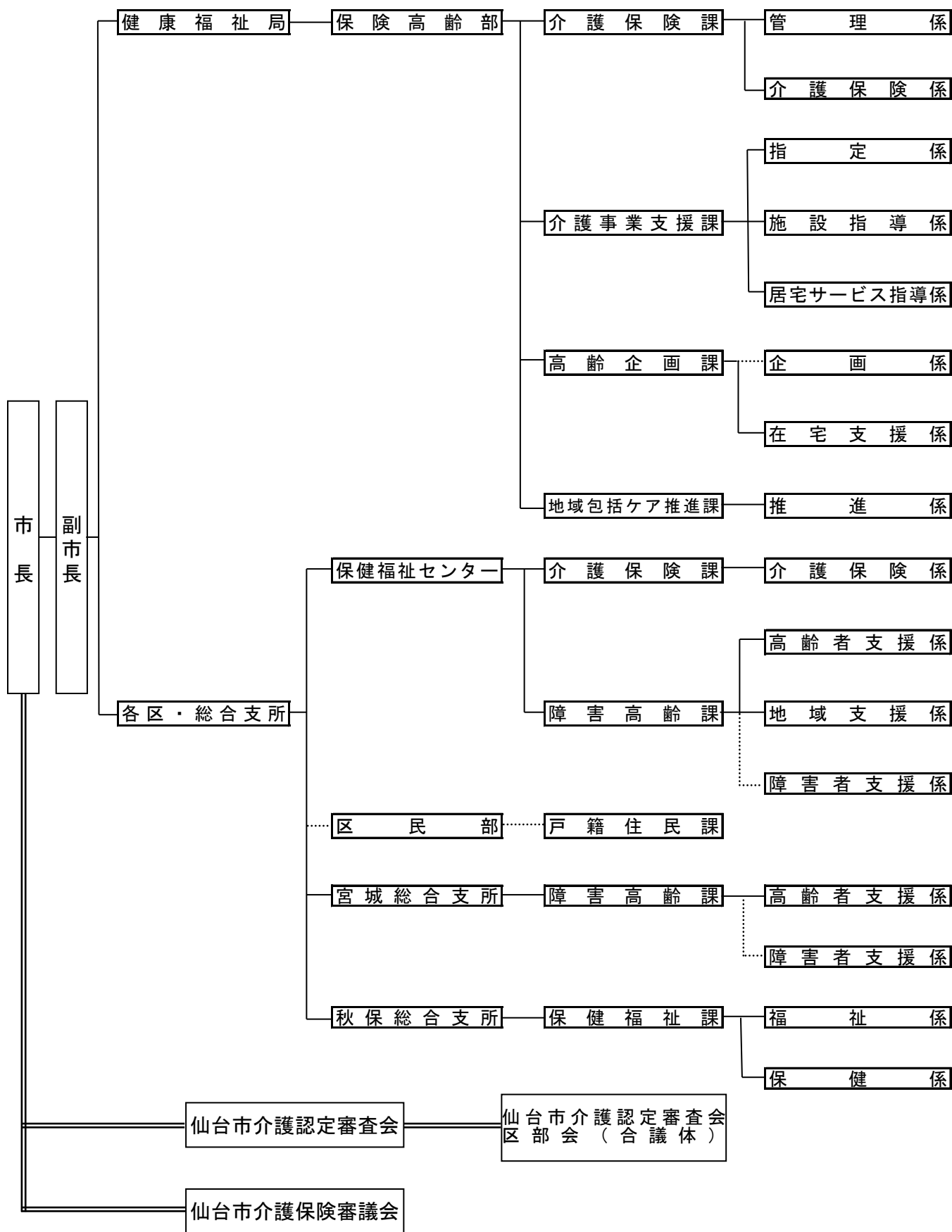

2 事務分掌

(1) 本 庁

(令和3年4月1日現在)

部 課 公 所	係	事務分掌	
保 険 高 齢 部	介護保険課	管 理 係	<ul style="list-style-type: none"> ・介護保険事業特別会計等の予算及び決算 ・介護保険事業に係る国庫支出金等 ・介護保険制度に係る広報の総括 ・介護保険事業計画の策定・進行管理 ・介護保険システムの運用及び改修の統括 ・関係団体、事業者等との連絡調整 ・仙台市介護保険審議会（他課の所管に属するものを除く。） ・統計事務
		介護保険係	<ul style="list-style-type: none"> ・介護保険事業の資格、賦課、徴収、収納及び給付事務に関する総括（収納対策室の所管に属する徴収、収納事務を除く。） ・要介護認定及び要支援認定事務の総括 ・認定調査の連絡調整 ・保険給付の審査支払等に係る県国保連との調整 ・介護保険システムの運用及び改修 ・仙台市介護認定審査会 ・介護保険に係る苦情処理・審査請求事務の総括
	介護事業支援課	指 定 係	<ul style="list-style-type: none"> ・介護老人保健施設の整備及び開設許可 ・老人福祉施設等の整備及び設置の認可 ・指定介護老人福祉施設等の指定 ・老人居宅生活支援事業の届出受理 ・指定地域密着型サービス事業者の指定 ・指定居宅サービス事業者の指定 ・指定居宅介護支援事業者の指定 ・指定介護予防サービス事業者の指定 ・指定介護予防支援事業者の指定 ・介護予防・日常生活支援総合事業サービス事業者の指定 ・基準該当サービス事業者の登録 ・有料老人ホームに関すること（施設指導係の所管に属するものを除く。） ・介護保険に係る事業者情報の提供の総括 ・仙台市介護保険審議会の地域密着型サービス運営委員会
		施設指導係	<ul style="list-style-type: none"> ・介護保険施設等の運営の指導監査 ・措置実施施設の運営の指導監査 ・認知症対応型共同生活介護・介護予防認知症対応型共同生活介護の運営の指導監査 ・指定地域密着型特定施設入居者介護の運営の指導監査 ・指定地域密着型介護老人福祉施設入所者生活介護の運営の指導監査 ・指定居宅サービス事業者・指定介護予防サービス事業者の運営の指導監査（短期入所生活介護・短期入所療養介護・特定施設入居者生活介護に限る。） ・軽費老人ホームの運営の指導監査等 ・有料老人ホームの運営の指導監査 ・介護サービス事業者の業務管理体制の監督（介護保険施設等を有する事業者に限る。）
		居宅サービス指導係	<ul style="list-style-type: none"> ・指定地域密着型サービス事業者及び指定地域密着型介護予防サービス事業者の運営の指導監査（施設指導係の所管に属するものを除く。） ・指定居宅サービス事業者の運営の指導監査（施設指導係の所管に属するものを除く。） ・指定居宅介護支援事業者の運営の指導監査 ・指定介護予防サービス事業者の運営の指導監査（施設指導係の所管に属するものを除く。） ・指定介護予防支援事業者の運営の指導監査 ・介護予防・日常生活支援総合事業に係るサービス事業者等の運営の指導監査 ・基準該当サービス事業者の指導監査 ・介護支援専門員等の研修及び指導監査 ・介護サービス事業者の業務管理体制の監督（施設指導係の所管に属するものを除く。）
	高 齢 企 画 課	企 画 係	(略)
		在 宅 支 援 係	<ul style="list-style-type: none"> ・高齢者の保健福祉に係る事務の総括 ・高齢者の住宅生活の支援に係る事務の企画調整及び総括（企画係及び地域包括ケア推進課の所管に属するものを除く。） ・ひとり暮らし高齢者対策 ・高齢者の権利擁護に係る事務の総括 ・在宅医療・介護連携に係る調整（健康政策課の所管に属するものを除く。）
	地 域 包 括 ケ ア 推 進 課	推 進 係	<ul style="list-style-type: none"> ・地域包括ケアシステム推進の企画調整 ・介護予防の推進に係る企画調整 ・認知症対策の推進 ・高齢者総合相談に係る事務の総括 ・地域支援事業（介護予防・日常生活支援総合事業等）の総括 ・地域包括支援センターの総括 ・地域ケア会議の総括 ・訪問指導に係る事務の総括 ・介護研修に係る事務の総括 ・仙台市介護保険審議会の地域包括支援センター運営委員会 ・仙台市認知症対策推進会議

※介護保険事務のみ抜粋

(2) 区役所

(令和3年4月1日現在)

部	課 公 所	係	事 務 分 掌
保健福祉センター	介護保険課	介護保険係	<ul style="list-style-type: none"> ・被保険者の資格得喪 ・被保険者証の交付 ・要介護認定及び要支援認定 ・認定調査の依頼 ・主治医意見書の作成依頼 ・居宅サービス計画作成事業者の届出 ・保険料の賦課及び調定 ・保険料の減免及び徴収猶予 ・保険料の収納 ・保険料の滞納対策 ・保険料の不納欠損処理 ・保険料の過誤納金 ・特例居宅介護サービス費及び特例施設サービス費等の支給 ・福祉用具購入費及び住宅改修費の支給 ・高額介護サービス費の支給 ・高額医療合算介護サービス費の支給 ・利用者負担等の減免 ・介護報酬に係る適正化事務 ・不正・不当利得及び第三者行為 ・広報及び情報提供 ・苦情処理・審査請求事務 ・介護認定審査会の合議体 <p style="text-align: right;">※収納対策室の所管に属する事務を除く</p>
		高齢者係	<ul style="list-style-type: none"> ・高齢者の保健福祉（地域支援係との共管事務） ・高齢者総合相談（地域支援係との共管事務） ・ひとり暮らし高齢者支援事業 ・高齢者福祉施設への入所措置等の事務（地域支援係との共管事務） ・高齢者虐待に係る対応（地域支援係との共管事務）
		地域支援係	<ul style="list-style-type: none"> ・高齢者の保健福祉（高齢者支援係との共管事務） ・高齢者総合相談（高齢者支援係との共管事務） ・介護予防・日常生活支援総合事業（他課の所管に属するものを除く。） ・地域包括支援センターの総括 ・介護家族の支援 ・在宅療養の支援 ・認知症の人の支援 ・高齢者虐待に係る対応（高齢者支援係との共管事務） ・地域ケア会議
区民部	戸籍住民課	住民記録係	<ul style="list-style-type: none"> ・住民異動届並びにこれに伴う国民健康保険国民年金及び介護保険に係る受付 ・国民健康保険証及び介護保険証等の交付
		障害高齢課	<ul style="list-style-type: none"> ・介護予防・日常生活支援総合事業 ・被保険者の資格得喪 ・被保険者証の交付 ・要介護認定及び要支援認定の申請 ・認定調査の依頼 ・主治医意見書の作成依頼 ・居宅サービス計画作成事業者の届出 ・保険料の賦課及び調定 ・保険料の減免及び徴収猶予の申請 ・保険料の収納 ・保険料の滞納対策 ・保険料の不納欠損処理 ・保険料の過誤納金 ・特例居宅介護サービス費及び特例施設サービス費等 ・高額介護サービス費の申請 ・高額医療合算介護サービス費 ・利用者負担等の減免の申請 ・広報及び情報提供 ・苦情処理・審査請求事務 <p style="text-align: right;">※収納対策室の所管に属する事務を除く</p>
宮城総合支所	障害高齢課	高齢者係	<ul style="list-style-type: none"> ・介護予防・日常生活支援総合事業 ・被保険者の資格得喪 ・被保険者証の交付 ・要介護認定及び要支援認定の申請 ・認定調査の依頼 ・主治医意見書の作成依頼 ・居宅サービス計画作成事業者の届出 ・保険料の賦課及び調定 ・保険料の減免及び徴収猶予の申請 ・保険料の収納 ・保険料の滞納対策 ・保険料の不納欠損処理 ・保険料の過誤納金 ・特例居宅介護サービス費及び特例施設サービス費等 ・高額介護サービス費の申請 ・高額医療合算介護サービス費 ・利用者負担等の減免の申請 ・広報及び情報提供 ・苦情処理・審査請求事務 <p style="text-align: right;">※収納対策室の所管に属する事務を除く</p>
		障害者係	(略)
秋保総合支所	保健福祉課	福祉係	<ul style="list-style-type: none"> ・介護保険（収納対策室の所管に属する事務を除く。）
		保健係	<ul style="list-style-type: none"> ・介護予防・日常生活支援総合事業

※介護保険事務のみ抜粋

3 主な職員配置状況

(令和3年4月1日現在)

所 属	職 名	課長	主幹	係長	主査	総括主任・主任・主事・専門員	合計
健康福祉局 保険高齢部		5	0	8	4	43	60
介護保険課		1		2	0	10	13
管理係				1		3	4
介護保険係				1		7	8
介護事業支援課		1		3	1	17	22
指定係				1		6	7
施設指導係				1		4	5
居宅サービス指導係				1	1	7	9
高齢企画課		1		2	2	7	12
<small>※保険高齢部長兼務</small>							
企画係				1	2	4	7
在宅支援係				1		3	4
地域包括ケア推進課		2		1	1	9	13
推進係				1	1	9	11
各区・総合支所		7	0	9	2	56	74
青葉区介護保険課		1		1		11	13
宮城野区介護保険課		1		1	1	6	9
若林区介護保険課		1		1		7	9
太白区介護保険課		1		1	1	9	12
泉区介護保険課		1		1		8	10
宮城総合支所障害高齢課		1		2		8	11
秋保総合支所保健福祉課		1		2		7	10
全 市 合 計		12	0	17	6	99	134

※他業務含む

4 主 な 所 在 地 等

(令和3年4月1日現在)

部 署 名		係	電話番号	FAX番号	所 在 地
健康福祉局	介護保険課	管 理 係	022-214-8246	022-214-4443	〒980-8671 仙台市青葉区国分町3丁目7-1
		介護保険係	022-214-5225		
	介護事業支援課	指 定 係	022-214-8169		
		施設指導係	022-214-8318		
		居宅サービス指導係	022-214-8192		
	高齢企画課	企 画 係	022-214-8167	022-214-8191	
		在宅支援係	022-214-8168		
	地域包括ケア推進課	推 進 係	022-214-8317	022-214-8980	〒980-0011 仙台市青葉区上杉1-5-12
青 葉 区	介護保険課	介護保険係	022-225-7211 (代表)	022-225-7721	〒980-8701 仙台市青葉区上杉一丁目5-1
宮 城 野 区	介護保険課	介護保険係	022-291-2111 (代表)	022-298-0717	〒983-8601 仙台市宮城野区五輪二丁目12-35
若 林 区	介護保険課	介護保険係	022-282-1111 (代表)	022-282-1280	〒984-8601 仙台市若林区保春院前丁3-1
太 白 区	介護保険課	介護保険係	022-247-1111 (代表)	022-247-3824	〒982-8601 仙台市太白区長町南三丁目1-15
泉 区	介護保険課	介護保険係	022-372-3111 (代表)	022-374-3301	〒981-3189 仙台市泉区泉中央二丁目1-1
宮城総合支所	障害高齢課	高齢者支援係	022-392-2111 (代表)	022-392-0250	〒989-3125 仙台市青葉区下愛子字観音堂5
秋保総合支所	保健福祉課	福祉係	022-399-2111 (代表)	022-399-2580	〒982-0243 仙台市太白区秋保町長袋字大原45-1

沿 革

介護保険制度の沿革

年 月	介護保険制度のあゆみ	仙台市の取り組み
昭和37年	○ 訪問介護（ホームヘルプ）事業の創設	
昭和38年	○ 老人福祉法制定，特別養護老人ホーム創設	
昭和53年	○ ショートステイ事業の創設	
昭和54年	○ 日帰り介護（デイサービス）事業の創設	
昭和57年	○ 老人保健法制定	
昭和61年	○ 老人保健施設創設	
平成元年	○ 「高齢者保健福祉推進10か年戦略（ゴールドプラン）」を大蔵・厚生・自治の三大臣合意により策定	
平成2年	○ 在宅福祉サービスの積極的な推進，在宅・施設サービスにおける実施権限の市町村への一元化	
	○ 各地方自治体の老人保健福祉計画の策定の義務づけ（社会福祉関係八法の改正）	
平成3年	○ 老人訪問看護制度の創設	
平成4年	4月	○ 高齢化社会対策本部設置（助役を本部長とし，局長クラスで構成）
平成5年		○ 各地方自治体 老人保健福祉計画作成
平成6年	3月	○ 「21世紀福祉ビジョン」の策定（ゴールドプランを見直し，新高齢者保健福祉推進10か年戦略（新ゴールドプラン）の策定と新介護システムの構築を提言） ○ 厚生省 高齢者介護対策本部を設置
	4月	○ 高齢者介護・自立支援システム研究会の報告（「高齢者の自立支援」を基本理念とし，「社会保険方式」に基礎をおいたシステムの創設を提言）
	12月	○ 「新高齢者保健福祉推進10か年戦略（新ゴールドプラン）」を大蔵・厚生・自治の三大臣合意により策定
平成7年	2月	○ 老人保健福祉審議会が「公的介護保険制度」について審議開始
	7月	○ 社会保障制度審議会が「社会保障体制の再構築（～安心して暮らせる21世紀の社会を目指して～）」を勧告
平成8年	4月	○ 老人保健福祉審議会が「公的介護保険制度」について最終報告
	5月	○ 高齢化社会対策本部幹事会（各局次長クラスで構成）開催 ○ 高齢化社会対策本部会議開催 ・ 幹事会の中に，高齢者介護保険対応検討専門部会（高齢部長を部会長とし，関係課長クラスで構成）を設置 ・ 専門部会の中に，高齢者介護保険対応検討専門部会プロジェクトチーム（関係各課の事務担当者で構成）を設置

年 月	介護保険制度のあゆみ	仙台市の取り組み	
平成8年	6月	○ 厚生省 老人保健福祉審議会に介護保険制度（案）大綱を諮問 ○ 老人保健福祉審議会 厚生省に介護保険制度（案）大綱について答申 ○ 介護保険制度創設に関する与党合意	○ 高齢者介護保険対応検討専門部会開催
	8月		○ 高齢化社会対策本部幹事会開催 ○ 高齢化社会対策本部会議開催
	9月	○ 介護保険法要綱（案）修正事項に関する与党合意（市町村に対する財政面、事務面の支援等の強化） ※全国市長会、全国町村会において了承	○ 高齢者介護保険対応検討専門部会プロジェクトチーム会議開催
	10月		○ 高齢化社会対策本部幹事会開催
	11月	○ 第139回臨時国会に介護保険制度関連三法案を提出	
	12月	○ 第139回臨時国会閉会 介護保険制度関連三法案は継続審議	
平成9年	1月		○ 高齢化社会対策本部幹事会開催 ○ 高齢化社会対策本部会議開催
	4月		○ 健康福祉局高齢部高齢企画課に介護保険係（係長1，係員2）を設置
	5月	○ 第140回臨時国会衆議院本会議で介護保険関連三法案を修正可決，参議院に送付	
	6月	○ 第140回臨時国会閉会 介護保険制度関連三法案は継続審議	
	7月		○ 高齢者介護保険対応検討専門部会開催 ○ 関係団体，市民団体，市民等への出前説明会開始
	8月		○ 高齢化社会対策本部幹事会開催 ○ 高齢者介護保険対応検討専門部会プロジェクトチーム会議開催 ○ 平成9年度要介護認定モデル事業実施（宮城野区：対象者100人）
平成9年	9月		○ 高齢化社会対策本部会議開催
	10月		○ 高齢企画課介護保険係 係員1名増員
平成9年	12月	○ 第141回臨時国会参議院本会議で介護保険関連三法案を再修正可決し，衆議院に回付（3日） ○ 衆議院本会議で介護保険制度関連三法案可決成立（9日） ○ 介護保険制度関連三法公布（17日） ○ 厚生省 介護保険制度実施推進本部（高齢者介護対策本部を名称変更），介護保険制度施行準備室（介護保険制度準備室を名称変更）を設置	

年 月	介護保険制度のあゆみ	仙台市の取り組み	
平成10年	1月	○ 医療保険福祉審議会老人保健福祉部会が政省令（案）等の審議開始	○ 高齢化社会対策本部幹事会開催 ○ 高齢化社会対策本部会議開催 ○ 高齢者介護保険対応検討専門部会開催
	2月		○ 「仙台市基本計画 仙台21プラン」策定 ○ 高齢者介護保険対応検討専門部会プロジェクトチーム会議開催
	4月	○ 医療保険福祉審議会介護給付費部会が介護報酬設定等の審議開始	○ 健康福祉局保険高齢部介護保険準備室（室長1，主査2，係員7，保健婦1）を設置
	8月		○ 平成10年第1回介護支援制度等調査特別委員会 ○ 仙台市介護保険事業計画策定委員会設置（第1回会議） ○ 事業計画策定のための実態調査実施 ・高齢者一般調査 ・要援護高齢者需要調査
	9月	○ 第1回介護支援専門員実務研修受講試験実施（9月20日・27日，10月4日・11日） ○ 厚生省 医療保険福祉審議会介護給付費部会に「介護報酬の主な論点と基本的な考え方（案）中間とりまとめ」を提出	○ 平成10年度要介護認定モデル事業実施（全区：対象者341人） ○ 第2回介護保険事業計画策定委員会
	10月		○ 介護保険準備室（係員2）増員
	11月		○ 平成10年第2回介護支援制度等調査特別委員会 ○ 「高齢社会を考えるつどい」（各区，各総合支所の7か所） ○ 第3回介護保険事業計画策定委員会
	12月	○ 介護保険法施行令，介護保険の国庫負担金の算定等に関する政令公布	
平成11年	1月		○ 平成10年第3回介護支援制度等調査特別委員会 ○ 第4回介護保険事業計画策定委員会
	3月	○ 介護保険法施行規則，指定居宅サービス等の事業の人員，設備及び運営に関する基準，介護保険の医療保険者の納付金の算定等に関する省令等を公布	○ 第5回介護保険事業計画策定委員会 ○ 介護関連サービスの提供に関する意向調査実施
	4月		○ 介護保険準備室（主幹1）増員 ○ 各区保健福祉センター高齢保健福祉課介護保険係（係長5，係員33）を設置，宮城総合支所保健福祉課福祉係（係員1）増員 ○ （財）仙台市在宅福祉サービス公社訪問調査係に職員（保健婦7）を派遣 訪問調査員は41名体制
	5月		○ 第6回介護保険事業計画策定委員会
	6月		○ 第7回介護保険事業計画策定委員会 ○ 介護保険制度・介護保険事業計画市民説明会（市民センター50か所）

年 月	介護保険制度のあゆみ	仙台市の取り組み	
平成11年	7月	○ 第2回介護支援専門員実務研修受講試験実施	○ 平成11年第1回介護支援制度等調査特別委員会 ○ 第8回介護保険事業計画策定委員会
	8月		○ 平成11年第2回介護支援制度等調査特別委員会 ○ 第9回介護保険事業計画策定委員会 ○ 第10回介護保険事業計画策定委員会
	9月	○ 準備要介護認定の申請受付開始	○ 介護保険事業計画（中間報告公表）
	10月	○ 介護保険制度に関する与党三党申し入れ ○ 介護保険制度の円滑な実施のための特別対策の決定	○ 平成11年第3回介護支援制度等調査特別委員会
	11月	○ 介護保険法の円滑な実施のための特別対策の公表	○ 平成11年第4回介護支援制度等調査特別委員会 ○ 第11回介護保険事業計画策定委員会
	12月	○ 今後5か年間の高齢者保健福祉施策の方向～ゴールドプラン21～の策定	○ 介護支援制度等調査特別委員会中間報告
平成12年	1月		○ 平成11年第5回介護支援制度等調査特別委員会 ○ 第12回介護保険事業計画策定委員会
	2月	○ 介護報酬単価告示	○ 第13回介護保険事業計画策定委員会 ○ 仙台市介護保険事業計画策定 ○ 仙台市基準該当サービス及び基準該当居宅介護支援に関する規則施行
	4月	○ 介護保険法施行 ※特別対策により、平成12年9月まで第1号被保険者の保険料を徴収せず ○ 短期入所サービスの振替利用制度の実施	○ 仙台市介護保険条例施行 ○ 仙台市介護保険条例施行規則施行 ○ 高齢化社会対策本部を高齡社会対策推進本部に名称変更 ○ 組織変更・減員（主幹1） ・健康福祉局保険高齢部介護保険課（課長1，主幹1，係長1，係員9，保健1）を設置（介護保険準備室を廃止） ・各区介護保険係（係員11）増員 ・宮城総合支所保健福祉課福祉係（係員1）増員 ○ 平成11年第6回介護支援制度等調査特別委員会
	5月	○ ケアマネジャー支援センター設置（～平成18年3月）	○ 「介護保険制度施行に伴うサービス利用の傾向調べ」実施 ○ 「介護保険制度の課題把握のためのアンケート」実施
	6月		○ 介護支援制度等調査特別委員会報告
	9月		○ 仙台市介護保険運営委員会設置 ○ 「居宅介護支援事業所等業務実施状況調査」実施 ○ 「介護サービス利用者意識調査」実施

年 月	介護保険制度のあゆみ	仙台市の取り組み	
平成12年	10月	○ 第1号被保険者の保険料徴収開始 ※特別対策により、平成13年9月まで第1号被保険者の保険料を1/2に軽減	○ 社会福祉法人等による生計困難者に対する介護保険サービスに係る利用者負担額減免措置事業（社福減免）の実施
	11月		○ 介護保険運営委員会（第1回会議）
	12月	○ 福祉用具貸与、住宅改修の保険給付の範囲拡大	○ 「介護保険サービス利用に関する調査」実施 ○ 介護保険運営委員会（第1回勉強会）
平成13年	1月	○ 短期入所サービス振替利用制度変更（月ごとの振替上限日数14日を撤廃） ○ 介護保険施設入所者標準負担額及び特定標準負担額の改定（1日につき760円から780円に） ○ 省庁再編（厚生省と労働省を再編し厚生労働省が発足、老健局は5課1室体制となる）	平成9年度～平成12年度の関係団体、市民団体、市民等への出前説明会（実績） 回数578回 参加者 延べ29,358人 ○ 予防・生活支援事業の追加実施（住宅改修理由書作成、短期入所サービス振替利用手続きに対し、補助金（2,000円/件）を交付）
	2月		○ 介護サービス試行評価事業の実施（2月～3月） ○ 介護保険運営委員会（第2回会議）
	3月		○ 介護保険運営委員会（第3回会議） ○ 介護保険事業者リスト作成・配付
	4月		○ 介護保険課（係員1）増員 ○ （財）仙台市在宅福祉サービス公社を廃止し、（財）仙台市健康福祉事業団在宅福祉部訪問調査センターに保健婦6を派遣 ※訪問調査員は49名体制（保健婦6名を含む。） ○ 介護保険運営委員会（第4回会議）
	7月		○ 介護保険運営委員会（第5回会議）
	8月		○ 介護保険運営委員会（第2回勉強会）
	10月	○ 第1号被保険者保険料の本来額徴収開始 ○ 介護保険制度の検証・見直のため社会保障審議会に介護給付費分科会を設置	○ 第1号被保険者保険料の生活困窮者に対する減免制度開始
	11月		○ 介護保険運営委員会（第6回会議）
	12月		○ 仙台市介護保険事業計画及び高齢者保健福祉計画策定のための実態調査
	平成14年	1月	○ 訪問通所サービスと短期入所サービスの利用限度額の一歩化
3月			○ 介護保険運営委員会（第7回会議）
5月			○ 介護保険運営委員会（第8回会議）
6月			○ 介護保険運営委員会（第9回会議）
7月			○ 介護保険運営委員会（第10回会議）
8月		○ 事業者評価方法の検討のため介護サービス選択のための評価の在り方に関する検討会設置	○ 高齢社会対策推進本部会議
9月			○ 介護保険運営委員会（第11回会議）

年 月	介護保険制度のあゆみ	仙台市の取り組み
平成14年	10月 ○ 第5回介護支援専門員実務研修受講試験実施	○ 仙台市介護保険事業計画中間報告公表 ・ 市民意見の聴取 ○ 市民説明会開催 ● 市民説明会 各区・各総合支所単位に1回ずつ、計7回開催し、来場者は467人。 ● 市民意見 212人から280件の意見を中間報告書綴込みはがき等によりいただきました。
	11月	○ 介護保険運営委員会（第12回会議）
	12月	○ 介護保険運営委員会（第13回会議）
平成15年	1月	○ 介護保険運営委員会（第14回会議）
	3月 ○ 介護報酬単価改訂公表 ○ ゴールドプラン21以後の高齢者介護についての検討機関として高齢者介護研究会設置	
	4月 ○ 介護保険法改正 ○ 高齢低所得者の利用負担軽減措置の利用者負担率を6%へ引き上げ	○ 仙台市介護保険条例改正 ○ 介護保険審議会公募委員募集
	5月 ○ 法施行後5年を目処とした全般的な法見直のため社会保障審議会に介護保険部会設置	
	6月 ○ 高齢者介護研究会検討結果を「2015年の高齢者介護」として報告	
	7月	○ 介護保険審議会（第2期計画期間第1回会議）
	8月	○ 介護保険審議会（第2期計画期間第2回会議）
	10月 ○ 第6回介護支援専門員実務研修受講試験実施	
	12月	○ 介護保険審議会（第2期計画期間第3回会議）
平成16年	1月 ○ 介護制度改革について福祉、医療、年金など制度横断的な関連施策の総合的な調整を行うため、厚生労働事務次官を本部長とする「介護制度改革本部」を設置	○ 介護保険審議会（第2期計画期間第4回会議）
	4月	○ 介護保険審議会（第2期計画期間第5回会議）
	6月	○ 仙台市介護保険事業計画及び高齢者保健福祉計画策定のための実態調査
	7月 ○ 社会保障審議会・介護保険部会「介護保険制度見直しに関する意見」とりまとめ	
	9月 ○ 介護制度改革広報センターの設置	
	10月	○ 介護保険審議会（第2期計画期間第6回会議）
	12月 ○ 社会保障審議会・介護保険部会「被保険者・受給者の範囲」の拡大に関する意見」とりまとめ	

年 月	介護保険制度のあゆみ	仙台市の取り組み
平成17年	1月	○ 介護保険審議会（第2期計画期間第7回会議）
	2月	○ 介護保険法改正案を国会提出
	3月	○ 高齢低所得者の利用負担軽減措置終了 ○ 介護保険審議会（第2期計画期間第8回会議）
	5月	○ 介護保険審議会（第2期計画期間第9回会議）
	6月	○ 介護保険法改正法が可決成立(29日公布) ○ 介護保険課に嘱託徴収員2名配置 ○ 介護保険審議会（第2期計画期間第10回会議）
	7月	○ 介護保険審議会（第2期計画期間第11回会議） ※社会福祉審議会老人福祉専門分科会と合同開催
	8月	○ 介護保険審議会（第2期計画期間第12回会議）
	10月	○ 改正介護保険法一部施行 ・施設給付の見直し （食費・居住費を自己負担に） ○ 社会福祉法人等による生計困難者に対する介護保険サービスに係る利用者負担額軽減措置事業の制度改正 ○ ユニット型個室に係る社会福祉法人等による生計困難者に対する利用者負担額軽減制度特例措置開始(平成18年3月まで) ○ 介護保険審議会（第2期計画期間第13回会議） ※社会福祉審議会老人福祉専門分科会と合同開催
	11月	○ 介護保険審議会（第2期計画期間第14回会議） ※社会福祉審議会老人福祉専門分科会と合同開催
12月	○ 仙台市高齢者保健福祉計画（介護保険事業計画）中間報告公表・市民意見の聴取 ○ 市民説明会開催 <div style="border: 1px solid black; border-radius: 15px; padding: 10px; margin-top: 10px;"> <ul style="list-style-type: none"> ●市民説明会 本庁舎8階ホールで開催し、来場者は約150人。 ●市民意見 214人から404件の意見を中間報告書綴込みはがき等によりいただきました。 </div>	
平成18年	1月	○ 介護保険審議会（第2期計画期間第15回会議） ※社会福祉審議会老人福祉専門分科会と合同開催
	2月	○ 介護保険審議会（第2期計画期間第16回会議） ※社会福祉審議会老人福祉専門分科会と合同開催 ○ 介護保険審議会答申「仙台市介護保険事業計画のあり方について」
	3月	○ 厚生労働省老健局長、社会・援護局長、障害保健福祉部長の私的検討会「介護保険制度の被保険者・受給者範囲に関する有識者会議」第1回会議開催 ○ 介護保険審議会（第2期計画期間第17回会議）

年 月	介護保険制度のあゆみ	仙台市の取り組み
平成18年	4月	<ul style="list-style-type: none"> ○ 改正介護保険法施行 ・新予防給付, 地域支援事業開始 ○ 組織変更 ・介護保険課に指導係(係長1, 係員5)を設置 ○ 仙台市介護保険条例改正 ○ 地域包括支援センター41か所開設 ○ 障害者ホームヘルプサービス利用者に対する支援措置事業の制度改正 ○ 社会福祉法人等による生計困難者に対する介護保険サービスに係る利用者負担額軽減措置事業の制度改正
	5月	○ 介護保険審議会公募委員募集
	7月	○ 介護保険審議会(第3期計画期間第1回会議)
	8月	○ 介護保険審議会(第3期計画期間第2回会議)
	12月	○ 介護保険審議会(第3期計画期間第3回会議)
平成19年	2月	<ul style="list-style-type: none"> ○ せんだい訪問調査センター事務所移転 キムラオフィスビル3F→交通局庁舎4F ○ 介護保険審議会に地域包括支援センター運営委員会を設置
	3月	<ul style="list-style-type: none"> ○ 「介護保険料のあり方に関する検討会」第1回会議開催 ○ 介護保険審議会(第3期計画期間第4回会議)
	7月	○ 介護保険審議会(第3期計画期間第5回会議)
	8月	○ 「社会福祉事業に従事するも者の確保を図るための措置に関する基本的な指針」改正
	10月	○ 仙台市介護保険事業計画及び高齢者保健福祉計画策定のための実態調査
平成20年	1月	○ 介護保険審議会(第3期計画期間第6回会議)
	3月	<ul style="list-style-type: none"> ○ 改正介護保険法施行令等施行 税制改正の影響に伴う介護保険料の激変緩和措置を規定, 高額医療・高額介護合算制度の創設 ○ 介護保険審議会(第3期計画期間第7回会議) ○ 仙台市介護保険条例改正 税制改正の影響に伴う介護保険料の激変緩和措置を実施
	4月	<ul style="list-style-type: none"> ○ 「介護労働者の確保・定着等に関する研究会」第1回会議開催 ○ 介護保険課嘱託徴収員を2名増員
	5月	○ 「介護従事者等の人材確保のための介護従事者等の処遇改善に関する法律」施行
	6月	○ 介護保険審議会(第3期計画期間第8回会議) ※社会福祉審議会老人福祉専門分科会と合同開催
	7月	○ 「介護の日」(11月11日)を設定
	8月	<ul style="list-style-type: none"> ○ 介護保険審議会(第3期計画期間第9回会議) ※社会福祉審議会老人福祉専門分科会と合同開催 ○ 介護保険審議会(第3期計画期間第10回会議) ※社会福祉審議会老人福祉専門分科会と合同開催
	10月	○ 介護保険審議会(第3期計画期間第11回会議) ※社会福祉審議会老人福祉専門分科会と合同開催
	11月	<ul style="list-style-type: none"> ○ 「安心と希望の介護ビジョン」策定 ○ 介護保険審議会(第3期計画期間第12回会議) ※社会福祉審議会老人福祉専門分科会と合同開催

年 月	介護保険制度のあゆみ	仙台市の取り組み
平成20年 12月		<ul style="list-style-type: none"> ○ 仙台市高齢者保健福祉計画（介護保険事業計画）中間報告公表・市民意見の募集 ○ 市民説明会開催 <div style="border: 1px solid black; border-radius: 15px; padding: 10px; margin-top: 10px;"> <ul style="list-style-type: none"> ● 市民説明会 各区役所単位に1回ずつ計5回開催し、来場者は82人。 ● 市民意見 272人から733件の意見を中間報告書綴込みはがき等によりいただきました。（市政モニターへのアンケート含む） </div>
平成21年	1月	○ 介護保険審議会（第3期計画期間第13回会議） ※社会福祉審議会老人福祉専門分科会と合同開催
	2月	<ul style="list-style-type: none"> ○ 「特別養護老人ホームにおける看護職員と介護職員の連携によるケアの在り方に関する検討会」第1回会議開催 ○ 介護保険審議会（第3期計画期間第14回会議） ※社会福祉審議会老人福祉専門分科会と合同開催 ○ 介護保険審議会答申「仙台市介護保険事業計画のあり方について」
	3月	<ul style="list-style-type: none"> ○ 仙台市介護保険事業臨時基金条例制定 ○ 仙台市介護保険条例改正 ○ 介護報酬改定に係る事業者説明会開催 ○ 税制改正の影響に伴う介護保険料の激変緩和措置の終了
	4月	<ul style="list-style-type: none"> ○ 改正介護保険法施行令等施行 介護報酬改定等の実施 ○ 要介護認定方法の見直しの実施（経過措置含む） ○ 「要介護認定の見直しに係る検証・検討会」第1回会議開催 ○ 「社会保障審議会介護給付費分科会調査実施委員会」第1回会議開催 ○ 地域包括支援センターを41か所から44か所に増設
	5月	<ul style="list-style-type: none"> ○ 改正介護保険法等施行 介護サービス事業者に対する業務管理体制の整備の義務付け ○ 介護保険審議会公募委員募集
	6月	○ 介護予防普及啓発事業「SKY大作戦（Sendai Kaigo Yobou）」を展開
	7月	<ul style="list-style-type: none"> ○ 厚生労働省老健局の組織等の見直し 課名変更ほか（介護保険課→介護保険計画課、計画課→高齢者支援課） ○ 介護保険審議会（第4期計画期間第1回会議）
	9月	○ 要介護認定方法の見直しに伴う経過措置の廃止
	10月	<ul style="list-style-type: none"> ○ 平成21年度介護従事者処遇状況等調査の実施 ○ 要介護認定方法の再見直しの実施 ○ 介護施設等サービス向上支援事業（ふるさと雇用再生特別基金事業活用）の実施 ○ 介護職員処遇改善等臨時特例基金条例制定（宮城県）
	11月	○ 「全国地域包括ケア推進会議」第1回会議開催
12月	○ 「介護職員のキャリアパスに関する懇談会」開催	

年 月	介護保険制度のあゆみ	仙台市の取り組み	
平成22年	2月	○ 介護保険制度に関する国民の皆さまからのご意見募集（2月24日～3月31日）	
	3月	○ 「今後の介護人材養成の在り方に関する検討会」第1回会議開催 ○ 「地域包括ケア研究会報告書」公表	○ 介護保険審議会（第4期計画期間第2回会議）
	6月	○ 「地域包括支援センター全国担当者会議」開催 ○ 「24時間地域巡回型訪問サービスのあり方検討会」第1回会議開催 ○ 「日常生活圏域ニーズ調査モデル事業全国担当者等会議」開催	○ 介護予防推進委員会（第1回会議）
	7月	○ 平成22年度介護従事者処遇状況等調査の実施 ○ 「介護職員等によるたんの吸引等の実施のための制度の在り方に関する検討会」第1回会議開催	○ 介護予防推進委員会（第2回会議）
	8月		○ 介護保険審議会（第4期計画期間第3回会議）
	9月	○ 介護保険施設のユニット型個室の床面積を緩和（13.2㎡→10.65㎡）	○ 介護予防推進委員会（第3回会議）
	10月	○ 参酌標準の廃止（要介護2～5の認定者数に占める施設・居住系サービスの利用者数の割合を平成26年度に37%以下）	
		○ 「第5期介護保険事業（支援）計画の策定準備及び地域支援事業の見直しに係る会議」開催	
	11月		○ 「特別養護老人ホームにおける看護職員と介護職員によるケア連携協働のため研修」開催（仙台市老人福祉施設協議会主催） ○ 仙台市介護保険事業計画及び高齢者保健福祉計画策定のための実態調査
12月		○ 介護予防推進委員会（第4回会議）	
平成23年	1月		○ 介護保険審議会（第4期計画期間第4回会議）
	2月		○ 介護予防推進委員会（第5回会議）
	3月	○ 東日本大震災により被災した要介護者等への対応について周知 ・ 保険料及び利用者負担の減免 ・ 介護保険施設等の食費・居住費の減免 ・ 介護保険施設等の定員超過の利用 等々	○ 東日本大震災により被災した要介護者等への対応の実施 ・ 保険料（～H24.9）及び利用者負担の減免（～H25.3） ・ 介護保険施設等の食費・居住費の減免（～H24.2） ○ 仙台市介護予防推進プラン策定
	4月		○ 社会福祉法人等による生計困難者に対する介護保険サービスに係る利用者負担額軽減措置事業の拡大
	6月		○ 介護保険審議会（第4期計画期間第5回会議）

年 月	介護保険制度のあゆみ	仙台市の取り組み
平成23年	8月	○ 「介護保険サービスに関する関係団体懇談会」第1回会議開催 ○ グループホーム型福祉仮設住宅の設置 ○ 介護保険審議会（第4期計画期間第6回会議） ※社会福祉審議会老人福祉専門分科会と合同開催
	9月	○ 介護保険審議会（第4期計画期間第7回会議） ※社会福祉審議会老人福祉専門分科会と合同開催
	10月	○ 改正高齢者の居住の安定確保に関する法律施行 ○ 介護保険審議会（第4期計画期間第8回会議） ※社会福祉審議会老人福祉専門分科会と合同開催
	11月	○ 介護保険審議会（第4期計画期間第9回会議） ※社会福祉審議会老人福祉専門分科会と合同開催 ○ 介護保険審議会（第4期計画期間第10回会議） ※社会福祉審議会老人福祉専門分科会と合同開催
	12月	○ 仙台市高齢者保健福祉計画・介護保険事業計画 中間報告公表・市民意見の募集 ○ 市民説明会開催 ●市民説明会 各区役所単位に1回ずつ計5回開催し、来場者は30人。 ●市民意見 54人から91件の意見を中間報告書綴込みはがき等によりいただきました。
平成24年	2月	○ 介護保険審議会（第4期計画期間第11回会議） ※社会福祉審議会老人福祉専門分科会と合同開催 ○ 介護保険審議会（第4期計画期間第12回会議） ○ 介護保険審議会答申「仙台市介護保険事業計画のあり方について」
	3月	○ 「介護専門員の資質向上と今後のあり方に関する検討会」第1回会議開催 ○ 仙台市介護保険条例改正 ○ 介護報酬改定に係る事業者説明会開催
	4月	○ 改正介護保険法施行 ・都道府県が処理している介護サービス事業者の指定、報告命令、立入検査等について、指定都市及び中核市へ移譲 ○ 介護報酬改定等の実施 ○ 「介護報酬改定検証・研究委員会」第1回会議開催 ○ 組織変更 ・介護保険課に指導第一係、指導第二係を設置 ○ 地域包括支援センターを44か所から49か所に増設
	8月	○ 介護保険審議会（第5期計画期間第1回会議）
	9月	○ 介護保険審議会（第5期計画期間第2回会議）
	10月	○ 平成24年度介護従事者処遇状況等調査実施
	11月	○ 第1回社会保障制度改革国民会議開催 ※以降、平成25年8月まで計20回開催 ○ 介護保険審議会（第5期計画期間第3回会議）
	12月	○ 仙台市介護保険条例改正

年 月	介護保険制度のあゆみ	仙台市の取り組み
平成25年	4月	○ 介護保険審議会（第5期計画期間第4回会議）
	8月	○ 社会保障制度改革国民会議報告書取りまとめ ○ 介護保険審議会（第5期計画期間第5回会議）
	10月	○ 福祉用具購入費受領委任払い制度の開始
	11月	○ 「仙台市高齢者保健福祉計画策定のための実態調査」及び「仙台市介護保険事業計画策定のための実態調査」実施
	12月	○ 「持続可能な社会保障制度の確立を図るための改革の推進に関する法律」施行 ○ 社会保障審議会介護保険部会「介護保険制度の見直しに関する意見」取りまとめ
平成26年	1月	○ 介護保険審議会（第5期計画期間第6回会議）
	3月	○ 介護保険審議会（第5期計画期間第7回会議） ※第6期仙台市介護保険事業計画の策定について諮問
	6月	○ 「地域における医療及び介護の総合的な確保を推進するための関係法律の整備等に関する法律」公布 ※同法により介護保険法を一部改正 ○ 介護保険審議会（第5期計画期間第8回会議） ※社会福祉審議会老人福祉専門分科会と合同開催 ○ 仙台市介護保険条例改正（引用している関係法改正に伴う規定整備）
	7月	○ 介護保険審議会（第5期計画期間第9回会議） ※社会福祉審議会老人福祉専門分科会と合同開催
	9月	○ 介護保険審議会（第5期計画期間第10回会議） ※社会福祉審議会老人福祉専門分科会と合同開催
	10月	○ 介護保険審議会（第5期計画期間第11回会議） ※社会福祉審議会老人福祉専門分科会と合同開催 ○ 介護保険審議会（第5期計画期間第12回会議） ※社会福祉審議会老人福祉専門分科会と合同開催
	11月	○ 介護保険審議会（第5期計画期間第13回会議） ※社会福祉審議会老人福祉専門分科会と合同開催
	12月	○ 仙台市高齢者保健福祉計画・介護保険事業計画 中間案公表・市民意見の募集 ○ 市民説明会開催 ●市民説明会 各区単位に1回ずつ計5回開催し、来場者は64人。 ●市民意見 30人から68件の意見を中間案冊子綴込みはがき等によりいただきました。 ○ 介護保険審議会（第5期計画期間第14回会議）
平成27年	2月	○ 介護保険審議会（第5期計画期間第15回会議） ※社会福祉審議会老人福祉専門分科会との合同開催に引き続き介護保険審議会を単独開催 ○ 介護保険審議会答申「仙台市介護保険事業計画のあり方について」

年 月	介護保険制度のあゆみ	仙台市の取り組み	
平成27年	3月	<ul style="list-style-type: none"> ○ 仙台市介護保険条例改正（第6期計画期間の第1号被保険者保険料率、介護予防・日常生活支援総合事業に関する経過措置） ○ 仙台市介護保険条例改正（第3次地方分権一括法施行による介護保険法改正に伴う指定居宅介護支援等の基準制定） 	
	4月	<ul style="list-style-type: none"> ○ 改正介護保険法施行 <ul style="list-style-type: none"> ・特別養護老人ホームの新規入所対象者を原則要介護3～5に変更、地域支援事業の充実など ○ 介護報酬改定の実施 	<ul style="list-style-type: none"> ○ 仙台市介護保険条例改正（低所得者対象の法定の保険料軽減措置） ○ 地域包括支援センターを49か所から50か所に増設
	8月	○ 改正介護保険法施行 <ul style="list-style-type: none"> ・一定以上の所得がある利用者の自己負担引き上げ（1割→2割）、補足給付（特定入所者介護（予防）サービス費）の支給要件に資産などを追加、現役並み所得がある利用者の高額介護（予防）サービス費の負担上限額引き上げなど） 	○ 介護保険審議会（第6期計画期間第1回会議）
	10月		○ 福祉用具購入費受領委任払い制度の市外事業者への拡大
平成28年	3月		○ 介護保険審議会（第6期計画期間第2回会議）
	6月		○ 介護保険審議会（第6期計画期間第3回会議）
	8月	○ 改正介護保険法施行 <ul style="list-style-type: none"> ・施設サービス・ショートステイの食費・部屋代負担軽減の見直し（利用者負担段階の被保険者の所得状況の変更（「課税年金収入額」から「課税年金及び非課税年金（障害年金、遺族年金など）の年金収入額」へ変更）） 	<ul style="list-style-type: none"> ○ 介護保険審議会（第6期計画期間第4回会議） ○ 「介護予防・生活支援サービス事業」の基準・報酬等（案）に対する市民意見の募集
	11月		<ul style="list-style-type: none"> ○ 介護保険審議会（第6期計画期間第5回会議） ○ 「仙台市高齢者保健福祉計画策定のための実態調査」及び「仙台市介護保険事業計画策定のための実態調査」実施
平成29年	3月		○ 介護保険審議会（第6期計画期間第6回会議） ※第7期仙台市介護保険事業計画の策定について諮問
	4月		○ 組織変更 <ul style="list-style-type: none"> ・介護保険課を介護事業支援課と分割 ・介護事業支援課に指定係、施設指導係、居宅サービス指導係を設置
	6月	○ 改正介護保険法施行 <ul style="list-style-type: none"> ・自立支援・重度化防止に向けた保険者機能の強化等の取組の推進 ・医療・介護連携の推進等 ・地域共生社会の実現に向けた取組の推進等 ・介護医療院の創設 ・2割負担者のうち特に所得の高い層の負担割合を3割とする（平成30年8月施行） ・介護納付金への総報酬割の導入（平成29年8月分から適用） 	○ 介護保険審議会（第6期計画期間第7回会議） ※社会福祉審議会老人福祉専門分科会と合同開催
	7月		○ 介護保険審議会（第6期計画期間第8回会議） ※社会福祉審議会老人福祉専門分科会と合同開催
	8月		○ 介護保険審議会（第6期計画期間第9回会議） ※社会福祉審議会老人福祉専門分科会と合同開催
	9月		○ 介護保険審議会（第6期計画期間第10回会議） ※社会福祉審議会老人福祉専門分科会と合同開催
10月		<ul style="list-style-type: none"> ○ 仙台市介護保険条例改正（引用している関係法改正に伴う規定整備） ○ 介護保険審議会（第6期計画期間第11回会議） ※社会福祉審議会老人福祉専門分科会と合同開催 	

年 月	介護保険制度のあゆみ	仙台市の取り組み
平成29年	11月	○ 介護保険審議会（第6期計画期間第12回会議） ※社会福祉審議会老人福祉専門分科会と合同開催
	12月	○ 仙台市高齢者保健福祉計画・介護保険事業計画 中間案公表・市民意見の募集 ○ 市民説明会開催 <div style="border: 1px solid black; border-radius: 15px; padding: 5px; margin-top: 10px;">● 市民説明会 本庁舎8階ホールで、平日午後、平日夜、休日（午前）計3回開催。来場者は計33人。</div>
平成30年	2月	○ 介護保険審議会（第6期計画期間第13回会議） ※社会福祉審議会老人福祉専門分科会と合同開催に引き続き介護保険審議会を単独開催 ○ 介護保険審議会答申「仙台市介護保険事業計画のあり方について」
	3月	○ 仙台市介護保険条例改正（第7期計画期間の第1号被保険者保険料率） ○ 仙台市介護保険条例改正（「介護保険法」の改正に伴う介護医療院等の基準制定）
	4月	○ 改正介護保険法施行 ・介護医療院の創設、自立支援・重度化防止に向けた保険者機能の強化（保険者機能強化推進交付金ほか）など ○ 介護報酬改定の実施 ○ 地域包括支援センターを50か所から52か所に増設
	6月	○ 仙台市介護保険条例改正（「介護保険法施行規則」の改正に伴う看護小規模多機能型居宅介護に係る基準変更）
	8月	○ 改正介護保険法施行 ・2割負担者のうち特に所得の高い層の負担割合を3割とする ○ 介護保険審議会（第7期計画期間第1回会議）
平成31年	4月	○ 組織変更 ・各区障害高齢課を介護保険課と分割 ○ 仙台市介護保険条例改正（第1号被保険者のうち低所得者（第1段階から第4段階）の介護保険料軽減）
令和元年	7月	○ 介護保険審議会（第7期計画期間第2回会議）
	10月	○ 介護報酬改定の実施
	11月	○ 「仙台市高齢者保健福祉計画策定のための実態調査」及び「仙台市介護保険事業計画策定のための実態調査」実施
令和2年	3月	○ 介護保険審議会（第7期計画期間第3回会議） ※第8期仙台市介護保険事業計画の策定について諮問
	4月	○ 仙台市介護保険条例改正（第1号被保険者のうち低所得者（第1段階から第4段階）の介護保険料軽減）
	6月	○ 地域共生圏の実現のための社会福祉法等の一部を改正する法律の公布 ・地域共生社会の実現を図るため、地域生活課題の解決に資する支援を包括的に行う市町村の事業に対する交付金及び国等の補助の特例の創設等
	7月	○ 介護保険審議会（第7期計画期間第4回会議） ※社会福祉審議会老人福祉専門分科会と合同開催

年 月	介護保険制度のあゆみ	仙台市の取り組み
令和2年	8月	○ 介護保険審議会（第7期計画期間第5回会議） ※社会福祉審議会老人福祉専門分科会と合同開催
	9月	○ 介護保険審議会（第7期計画期間第6回会議） ※社会福祉審議会老人福祉専門分科会と合同開催
	10月	○ 介護保険審議会（第7期計画期間第7回会議） ※社会福祉審議会老人福祉専門分科会と合同開催
	11月	○ 介護保険審議会（第7期計画期間第8回会議） ※社会福祉審議会老人福祉専門分科会と合同開催
	12月	○ 仙台市高齢者保健福祉計画・介護保険事業計画 中間案公表・市民意見の募集 ○ 市民説明会開催 ●市民説明会 本庁舎8階ホールで、平日午後、休日(午前)計2回開催。来場者は計9人。 ●市民意見 7人(団体)から42件の意見をFAX・メール等によりいただきました。
令和3年	1月	○ 介護保険審議会（第7期計画期間第9回会議） ※社会福祉審議会老人福祉専門分科会と合同開催 ○ 介護保険審議会答申「仙台市介護保険事業計画について」
	3月	○ 仙台市介護保険条例改正（第8期計画期間の第1号被保険者保険料率）
	4月	○ 改正介護保険法施行 ・高額介護（予防）サービス費の上限額を引き上げ、特定入所者介護（予防）サービス費の負担軽減対象者の見直しなど ○ 介護報酬改定の実施
	6月	○ 仙台市介護保険条例改正(引用している関係省令の改正に伴う規定整備)
	8月	○ 介護保険審議会（第8期計画期間第1回会議）

※ 組織、役職等は当時の名称

仙 台 市 の 介 護 保 険

(令和2年度実績)

令和3年12月

発行 : 仙台市健康福祉局保険高齢部介護保険課

〒980-8671

仙台市青葉区国分町三丁目7番1号

電 話 : 022-214-8246

F a x : 022-214-4443

Eメール : fuk005170@city.sendai.jp

ホームページ : <https://www.city.sendai.jp/kaigohoken-kanri/kurashi/kenkotofukushi/korenokata/kaigohoken/torikumi/kaigohoken.html>