

仙台市の介護保険

(令和元年度実績)

令和2年12月

仙台市健康福祉局保険高齢部介護保険課

目 次

〔 制 度 の 概 要 〕	2
〔 被 保 険 者 の 状 況 〕	
1 人口・被保険者数	14
（1）人口・第1号被保険者数・住所地特例者数	14
（2）被保険者数（月別）	15
2 被保険者の年齢構成	17
3 第1号被保険者の異動状況	18
〔 保 険 料 の 状 況 〕	
1 第1号被保険者の保険料の状況	22
（1）賦課の状況（現年度分）	22
（2）保険料減免の状況	24
（3）収納状況	26
（4）普通徴収の納付方法別収納状況（現年度分）	28
〔 要 介 護 認 定 の 状 況 〕	
1 仙台市介護認定審査会	30
（1）組織	30
（2）委員の構成及び審査会の開催状況	30
2 要介護（支援）認定の状況	31
（1）人口・高齢化率の推移	31
（2）人口・認定者の推移	32
（3）要介護（支援）認定者の推移	33
（4）要介護（支援）認定者数	34
（5）要介護（支援）申請件数	34
（6）審査判定結果〔累計〕	34
（7）要介護認定者数（月別）	35
〔 保 険 給 付 の 状 況 〕	
1 サービス受給者数	42
（1）サービス区分別	42
（2）月別	43
2 保険給付	48
（1）行政区・サービス種類別	48
（2）償還払い分	58

3	高額介護（予防）サービス費	61
（1）	区分別	61
（2）	月別	61
4	高額医療合算介護（予防）サービス費	62
（1）	区分別	62
（2）	月別	62
5	食費及び居住費の負担限度額の認定・利用者負担額の減免状況	63
（1）	食費・居住費の負担限度額の認定者数	63
（2）	介護老人福祉施設の旧措置入所者に係る減額・免除認定者数	63
（3）	利用者負担額の減額・免除認定者数	64
（4）	食費・居住費の特例減額措置認定者数	64
（5）	社会福祉法人等による利用者負担軽減・特別対策による 利用者負担減免認定者数	64
6	介護保険サービス提供事業所の指定状況	65

[主な地域支援事業の実績]

1	介護予防・日常生活支援総合事業	68
（1）	一般介護予防事業等(短期集中予防サービスを含む)	68
（2）	介護予防・生活支援サービス事業	69
2	包括的支援事業	72
3	任意事業	72

[財政状況]

1	令和元年度 歳入決算	76
2	令和元年度 歳出決算	77
3	令和2年度 歳入予算	78
4	令和2年度 歳出予算	79
5	介護保険財源構成について	80

[事業計画の進捗状況]

1	介護保険事業計画（平成30年度～令和2年度）	82
（1）	人口推計	82
（2）	要介護者等の推計	82
（3）	事業運営期間の総費用	82
2	実績等	83
（1）	第1号被保険者数	83
（2）	要介護・要支援認定者数	83
（3）	事業運営期間の保険給付費の執行状況等	83
3	介護保険事業計画と実績の比較	84
（1）	介護サービス	84

(2)	介護予防サービス	85
(3)	地域支援事業	86
〔 審 議 会 〕		
1	仙台市介護保険審議会	88
(1)	所掌事項	88
(2)	開催状況	88
(3)	委員の構成	94
(4)	委員名簿	94
〔 そ の 他 〕		
1	苦情等対応フロー	96
2	審査請求の状況について	97
(1)	審査請求件数	97
(2)	審査請求の概要	97
3	市政出前講座実施状況	98
4	指定居宅介護支援事業所等への説明会・研修会実施状況	98
〔 組 織 〕		
1	事務機構	100
2	事務分掌	101
3	職員配置状況	103
4	所在地等	104
〔 沿 革 〕		
		106

制度の概要

制度の概要（令和元年度時点）

1 保険者

介護保険の運営主体（保険者）は、市町村及び特別区とされています。

国及び都道府県は、介護保険事業が健全かつ円滑に行われるようにする責務があり、また、医療保険者も協力することとされています。

なお、国民は健康の保持増進に努めるとともに、たとえ要介護状態になってもその有する能力の維持向上に努めることとされています。また、共同連帯の理念に基づき、介護保険事業に要する費用を公平に負担するとされています。

40歳以上の方が被保険者となって、介護保険料を納め、介護が必要になった場合には、要介護認定等の手続きを経て、所得に応じて、費用の1割から3割を負担することで介護サービスが利用できる仕組みになっています。

2 被保険者

- (1) 被保険者は年齢により次の2つの区分に分けられ、保険料の算定や納付方法、給付の範囲などがそれぞれ異なります。

第1号被保険者	仙台市に住所がある 65歳以上 の方
第2号被保険者	仙台市に住所がある 40歳以上65歳未満 の公的医療保険加入者

- (2) 被保険者の要件に該当する場合でも、次の場合は対象外となります。

住所地特例者	介護保険施設等の住所地特例対象施設に入所することにより、他の市町村から仙台市内の介護保険施設等に住所を変更した場合は、施設入所以前の市町村の被保険者となります。
旧措置入所者	老人福祉法における措置により、介護保険法施行時に特別養護老人ホームに入所している方は、施行日以降も引き続き当該特別養護老人ホームに入所している間、または継続して他の介護保険施設に入所している間は措置を行った市町村の被保険者となります。
適用除外者	障害者支援施設（障害者総合支援法による生活介護及び施設入所支援の支給決定を受けて入所している場合）等の適用除外施設に入所している方は介護保険の被保険者にはなりません。

3 介護サービスを利用するための手続きの流れ

(1) **要介護・要支援認定申請**

介護サービスを利用するには、介護等が必要という認定を受けるための「要介護・要支援認定申請」を本人または家族等が区役所・総合支所に行く必要があります。



(2) **訪問調査**

「要介護・要支援認定申請」に基づき、国で定めた項目について、認定調査員が調査します。本人の心身の状況等について、定められた項目の選択肢だけで表現しきれないものは、特記事項として記載します。



(3) **主治医意見書**

申請者の主治医に医学的観点から「主治医意見書」を記載してもらいます。



(4) **審査判定**

認定調査員の調査結果をもとにコンピュータ処理により一次判定を行います。次に、保健、医療、福祉の専門家で構成される介護認定審査会において、一次判定結果のほか、主治医意見書、調査票の特記事項により審査判定を行います。審査判定は、次の点などに着目して行われます。

- ① 非該当，要支援1，要支援2，要介護1，要介護2，要介護3，要介護4，要介護5のいずれに該当するか
 - ② 特定疾病に起因しているか（第2号被保険者の場合）
 - ③ 認定審査会として付すべき意見はないか
- 非該当の場合は、保険給付の対象にはなりません。



(5) **居宅サービス計画（ケアプラン）の作成**

居宅サービス計画（ケアプラン）とは、利用者の心身の状況、生活環境、本人や家族の希望等を考慮し、利用するサービスの種類、内容などを定める計画のことです。要介護1～5の方は介護支援専門員（ケアマネジャー），要支援1，2の方は地域包括支援センターなどの保健師等の専門家に作成を依頼することができます。

ケアプランの作成費用は全額保険給付の対象となり、利用者の負担はありません。また、要介護（要支援）者や家族が自ら作成することもできます。



(6) **介護サービスの利用**

介護保険のサービスには家庭などで利用する「在宅サービス」と、住み慣れた地域での生活を支える「地域密着型サービス」、施設に入所して利用する「施設サービス」があります。

サービスの種類名に「介護予防」が含まれるものは要支援1・2の方が利用できます。それ以外のサービスは要介護1～5の方が利用できます。

4 在宅サービスの利用

(1) 自宅で利用するサービス

サービスの種類	サービスの内容
訪問介護 (ホームヘルプサービス)	ホームヘルパーが家庭を訪問し、身体介護や生活援助を行います。
訪問入浴介護 介護予防訪問入浴介護	移動入浴車で家庭を訪問し、入浴介助を行います。
訪問看護 介護予防訪問看護	医師の指示に基づいて、看護師等が家庭を訪問し、じょくそうの処置、点滴の管理等の必要な看護や家族へのアドバイスを行います。
訪問リハビリテーション 介護予防訪問リハビリテーション	医師の指示に基づいて、理学療法士や作業療法士等が家庭を訪問し、リハビリテーションや福祉用具の使用方法の指導等を行います。
居宅療養管理指導 介護予防居宅療養管理指導	医師、歯科医師、薬剤師、管理栄養士、歯科衛生士等が家庭を訪問し、療養上の管理や指導を行います。

(2) 施設等に出かけて利用するサービス

サービスの種類	サービスの内容
通所介護 (デイサービス)	デイサービスセンター等で入浴や食事、日常生活の世話や機能訓練等を日帰りで行います。
通所リハビリテーション 介護予防通所リハビリテーション (デイケア)	介護老人保健施設や病院等でリハビリテーションを日帰りで行います。
短期入所生活介護 短期入所療養介護 介護予防短期入所生活介護 介護予防短期入所療養介護 (ショートステイ)	家族が一時的に介護できない場合等に、特別養護老人ホームや介護老人保健施設等に短期間入所して、介護サービスを利用します。

※介護予防訪問介護・介護予防通所介護は、平成29年4月から介護予防・生活支援サービス事業へ移行しました。

(3) 特定の施設から提供されるサービス

サービスの種類	サービスの内容
特定施設入居者生活介護 介護予防特定施設入居者生活介護	指定を受けた有料老人ホームやケアハウス等に入居している要介護者・要支援者に、入浴や食事、日常生活の世話や機能訓練等を行います。

(4) 自宅で生活しやすくするサービス

サービスの種類	サービスの内容
福祉用具貸与 介護予防福祉用具貸与	機能訓練に用いるとともに、日常生活の自立を助けたり、介護者の負担を軽くするための福祉用具を貸し出します。
特定福祉用具購入費・ 特定介護予防福祉用具 購入費の支給	腰掛便座、特殊尿器等の福祉用具を購入した場合は、申請によりその費用の一部を支給します。 対象となる品目や支給限度額が別途定められています。
住宅改修費・介護予防 住宅改修費の支給	手すりの取り付けや、段差の解消等の住宅改修に要した費用の一部を支給します。 対象となる改修の種類、支給限度額が別途定められています。

5 地域密着型サービスの利用

サービスの種類	サービスの内容
夜間対応型訪問介護 (要支援1・2の方は利用できません)	夜間に定期的な巡回や利用者からの連絡に応じて随時ホームヘルパーが家庭を訪問し、排泄介助、日常生活の世話等を行います。
地域密着型通所介護 (要支援1・2の方は利用できません)	利用定員が18名以下のデイサービスセンター等で、入浴や食事、日常生活の世話や機能訓練等を日帰りで行います。
認知症対応型通所介護 介護予防認知症対応型通所介護	デイサービスセンター等で、認知症の方に入浴や食事、日常生活の世話や機能訓練等を日帰りで行います。
小規模多機能型居宅介護 介護予防小規模多機能型居宅介護	生活環境等に応じて、サービス拠点への「通い」を中心に、随時「訪問」や「泊まり」を組み合わせ、入浴や食事、日常生活の世話や機能訓練等を行います。

認知症対応型共同生活介護 介護予防認知症対応型共同生活介護 (要支援1の方は利用できません)	認知症のために介護を必要とする方々が少人数で共同生活を営む住居（グループホーム）で、入浴や食事、日常生活の世話等を行います。
地域密着型特定施設 入居者生活介護 (要支援1・2の方は利用できません)	入居定員が29名以下である指定を受けた有料老人ホームやケアハウス等に入居している要介護者に、入浴や食事、日常生活の世話や機能訓練等を行います。
地域密着型介護老人福祉施設入所者生活介護 (要支援1・2の方は利用できません)	入居定員が29名以下である地域密着型介護老人福祉施設に入所している要介護者に、入浴や食事、日常生活の世話や機能訓練等を行います。 ※原則、要介護3～5の方が対象となります。要介護1・2の方は、特例入所の要件に該当する場合のみ入所が可能です。
定期巡回・随時対応型 訪問介護看護 (要支援1・2の方は利用できません)	定期的な巡回により、ホームヘルパーによる食事や日常生活の世話、看護師によるじょくそうの処置や点滴の管理等を行うほか、利用者からの連絡による訪問や状況の確認を24時間随時対応します。
看護小規模多機能型 居宅介護 (要支援1・2の方は利用できません)	小規模多機能型居宅介護サービスに加え、必要に応じて看護師がたんの吸引や経管栄養、じょくそうの処置や点滴の管理などを行います。

6 施設サービスの利用（要支援1・2と認定された方は対象外）

サービスの種類	サービスの内容
介護老人福祉施設 (特別養護老人ホーム)	常時の介護を必要とする方に対して、食事・入浴などの介護や機能訓練等を行う入所施設 ※原則、要介護3～5の方が対象となります。要介護1・2の方は、特例入所の要件に該当する場合のみ入所が可能です。
介護老人保健施設 (老人保健施設)	入院治療の必要はないが、リハビリに重点を置いたケアが必要な要介護者に対して、機能訓練や必要な医療、日常生活上の介護を提供し、家庭への復帰を支援する入所施設
介護医療院	長期にわたる療養が必要な高齢者に対して、療養上の管理、看護、医学的な管理の下での介護や機能訓練、その他必要な医療並びに日常生活の介護を一体的に行う施設

7 地域支援事業

平成18年度から、市町村は被保険者が要支援・要介護状態となることを予防するとともに、地域において自立した日常生活を営むことができるよう支援するため、地域支援事業を行うこととされています。

地域支援事業は次の3つの事業から構成されます。

(1) 介護予防・日常生活支援総合事業

詳細は「8 介護予防・日常生活支援総合事業」を参照

(2) 包括的支援事業

- ① 地域包括支援センターの運営（地域ケア会議の充実含む）
- ② 在宅医療・介護連携推進事業
- ③ 認知症総合支援事業
- ④ 生活支援体制整備事業

(3) 任意事業

介護給付等費用の適正化のための事業、介護者の支援のための事業など

8 介護予防・日常生活支援総合事業

平成29年4月より介護予防・日常生活支援総合事業を開始しました。総合事業は、要支援1・2の方、65歳以上で豊齢力チェックリストにより「事業対象者」と判定された方を対象とする「介護予防・生活支援サービス」と、65歳以上のすべての方を対象とする「一般介護予防事業」で構成されます。

(1) 自宅で利用する介護予防・生活支援サービス

サービスの種類	サービスの内容
訪問介護型サービス (従来相当サービス)	自分で行うことが難しい掃除・洗濯・食事の準備等の生活援助に加え、入浴・着替え等の身体介護を行います。
生活支援訪問型サービス (緩和した基準によるサービス)	自分で行うことが難しい、掃除・洗濯・食事の準備等の生活援助を中心に行います。また、心身の状態や生活状況によっては、必要に応じて身体介護を行う場合があります。
訪問型短期集中予防サービス (専門職による訪問サービス)	保健・医療の専門職がお宅を訪問し、介護予防(健康づくり)のための相談・助言を、3～6カ月の期間で行います。

(2) 施設等に出かけて利用する介護予防・生活支援サービス

サービスの種類	サービスの内容
通所介護型サービス (従来相当サービス)	デイサービスセンター等で入浴や食事、日常生活の世話や機能訓練等を日帰りで行います。
生活支援通所型サービス (緩和した基準によるサービス)	地域の通いの場となるような介護予防に関する講話やミニデイサービス、趣味活動等を行います。また、心身の状態に応じて専門職による機能訓練や栄養改善等の専門的なサービスを行います。
通所型短期集中予防サービス (元気応援教室)	体力や筋力の低下を改善して生活しやすくなるように、保健・医療の専門職が、体操や筋トレ、口腔ケアなどのプログラムを3カ月間で行います。

(3) 一般介護予防事業

サービスの種類	サービスの内容
豊齢力チェックリストの郵送	豊齢力チェックリストを節目の年齢の方に郵送します。生活状態を確認し、介護予防の取り組みをご紹介します。
介護予防の普及啓発	介護予防のためのイベントや栄養講座、地域包括支援センター主催の介護予防教室等を行います。
介護予防自主グループの支援	地域で活動する運動グループの立ち上げ支援や、介護予防サポーターの養成・スキルアップ研修を行います。
健康づくり応援	地域で開催しているサロン等の活動に運動を取り入れ、介護予防を実践するための支援です。専門職を派遣し、運動の相談や指導を行います。

9 利用者負担

保険給付の対象費用のうち、所得に応じて、その1割から3割を利用者が負担します。

また、施設サービス（ショートステイを含む。）を受ける場合、食費と居住費（室料・光熱水費相当分）の全額を別途利用者が負担します。

ただし、低所得者に配慮し、高額介護サービス費及び高額医療合算介護サービス費の支給に係る利用者負担額の上限額や、施設サービスを受けた場合の食費と居住費の負担限度額が別に設定されており、利用者負担の軽減措置が講じられています。この他にも、次のような利用者負担の軽減措置が講じられています。

(1) 低所得者の利用者負担の軽減策

- 介護サービスの提供事業者となっている社会福祉法人等から介護サービスを利用する場合、低所得者で特に生計困難な方に対して、利用料等の軽減を行うところもあります。
- 社会福祉協議会で行っている生活福祉資金の貸付制度を活用し、介護保険に要する費用（介護サービス利用料や介護保険料）を借りることができます。

(2) 経過措置

- 介護保険制度施行時（平成12年4月1日）に特別養護老人ホームに入所している方については、経過措置として、当分の間利用者負担額を減免し、それまでの費用徴収額を大きく上回らないよう配慮しています。

(3) 利用者負担の支払い方法

現物給付	費用の1割から3割をサービス事業者に支払い、介護サービスを利用すること。残りの9割から7割は、被保険者に代わり事業者が保険者から受領します。
償還払い	費用の全額をサービス事業者に支払って、介護サービスを利用し、後日申請により給付費（9割から7割）の支給を受けること。 居宅サービス計画を作成しないでサービスを利用した場合や、居宅サービス計画以外のサービスを利用した場合、被保険者証を提示しないでサービスを利用した場合などは償還払いの対象となります。

10 介護保険料

(1) 第1号被保険者（65歳以上の方）

算定方法	第1号被保険者の介護保険料は、介護サービスの利用見込量から見込んだ介護保険事業費の必要額などを基に決められ、3年ごとに改定されます。被保険者一人ひとりの介護保険料額は、所得などに応じて段階を決めて決定します。第1号被保険者の介護保険料は、介護保険の運営主体（保険者）である市町村に納付します。	
納付方法	特別徴収	公的年金受給者のうち、老齢(退職年金)・遺族年金・障害年金の受給額が一定以上の方は、年6回(偶数月)に支給される年金から直接納付します。
	普通徴収	上記特別徴収以外の方は、4月と5月を除く毎月、納付書や口座振替で納付します。

(2) 第2号被保険者（40歳から64歳までの方）

加入している医療保険料の保険料と合わせて納付します。

各医療保険者は、社会保険診療報酬支払基金に対し介護給付費納付金として納付します。こうして、全国規模でプールしたものが、各市町村の保険給付の実績に応じて、その一定割合が介護給付費交付金及び地域支援事業支援交付金として各市町村に交付されます。

● 負担方法等

	対象者	保険料負担方法
組合管掌健康保険 全国健康保険協会管掌健康保険	企業等に勤務する方とその家族	企業等に勤務する方と雇用主が折半して負担します。
国民健康保険	自営業の方や農家の方など	対象となる家族の人数や所得に応じて世帯主が負担します。

11 保険財政

介護保険事業に関する収入及び支出は、介護保険事業の健全な運営を確保するため一般会計の収支とは区別し、**特別会計**を設けています。

介護保険サービスの費用から、1割から3割の利用者負担を除いた残りの9割から7割が、介護保険から給付費として支給されます。

その給付費の約半分は公費（税金を財源とする国・地方公共団体の負担金）で負担し、残りの約半分は第1号被保険者と第2号被保険者が介護保険料で負担します。

公費負担分の内訳は、全国平均で**国が約25%**（施設等給付費は約20%），**都道府県が12.5%**（施設等給付費は17.5%），**市町村が12.5%**となっています。

保険料の負担割合は、**第1号被保険者が約23%**，**第2号被保険者が27%**となっています。

また、地域支援事業に要する費用についても公費と保険料によってまかなわれます。（財源構成はp80参照）

(1) 介護保険給付の費用負担の仕組み

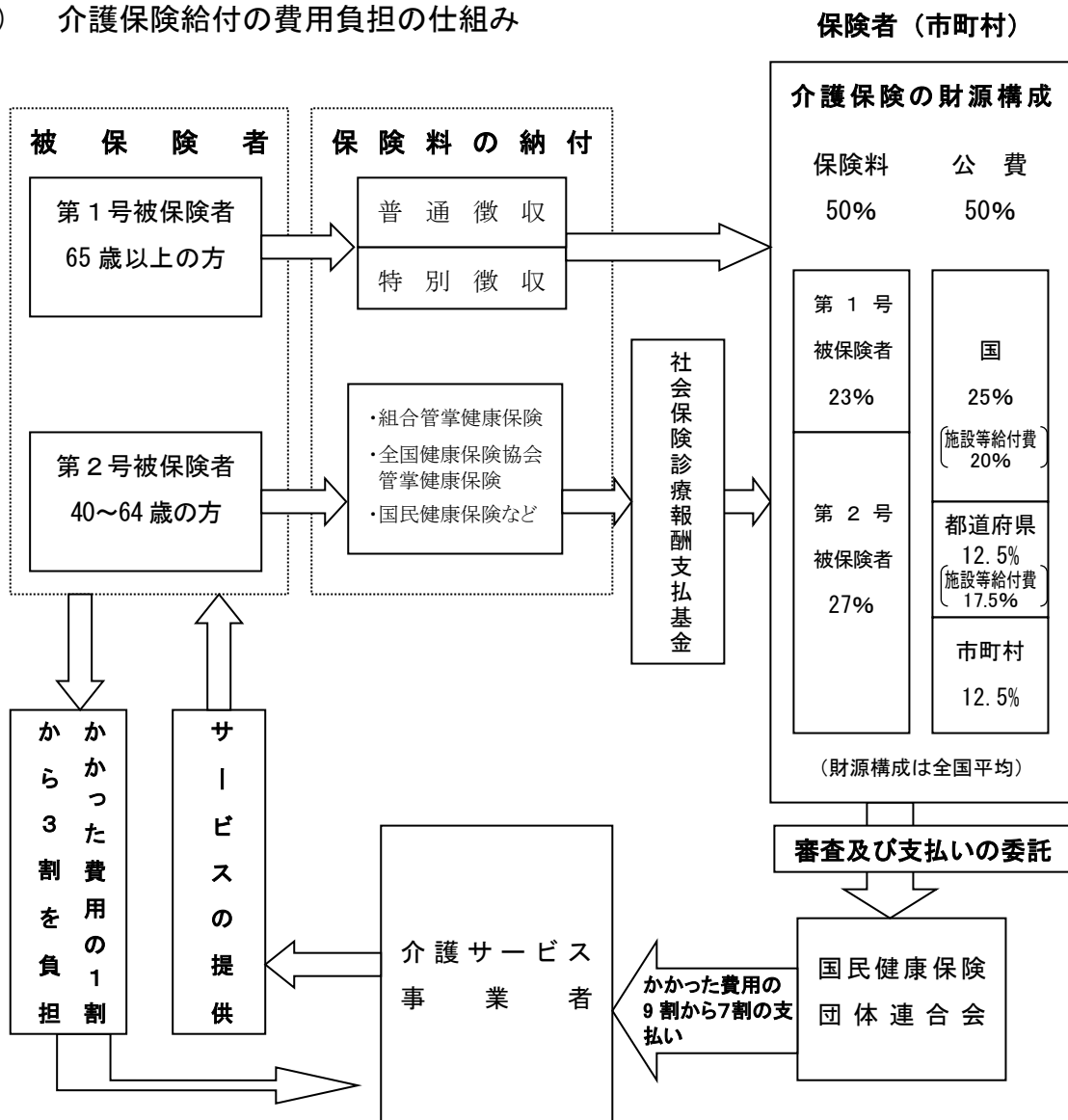

(2) 介護保険財政安定化のための施策

財政安定化基金	都道府県ごとに財政安定化基金を設置し，市町村の介護保険財政に不足が生じた場合等に，資金の交付又は貸付を行います。 財源は，国1/3，都道府県1/3，市町村の保険料1/3です。 (※第7期計画期間（平成30年度～令和2年度）における県への拠出金はありません。)
市町村相互財政安定化事業	複数市町村が相互に財政安定化を図ることを目的として，共通の調整保険料率を設定し，介護保険財政について相互に調整を行う事業です。 (※仙台市では実施していません。)

12 介護保険事業計画

介護保険事業の円滑な実施・運営を図るため，国は「基本指針」を，都道府県は「介護保険事業支援計画」を，市町村は「介護保険事業計画」を策定することとされています。

平成30年度から令和2年度までの3年間を計画期間とする第7期介護保険事業計画については，老人福祉計画と一体のものとして作成することとされ，仙台市では平成30年3月に「仙台市高齢者保健福祉計画」及び「仙台市介護保険事業計画」を改定し，両計画を一体のものとして「仙台市高齢者保健福祉計画（介護保険事業計画）」を策定しました。

本市では，平成23年3月に新たな「仙台市基本構想」を策定し，21世紀半ばに向けて仙台が目指す都市の姿の一つとして，「支え合う健やかな共生の都」を掲げています。また，この基本構想に掲げる都市像を実現するために取り組むべき施策を体系的に示す長期計画として「仙台市基本計画」を策定しました。

「仙台市高齢者保健福祉計画（介護保険事業計画）」は，仙台市基本計画を踏まえ，関連する各計画と連携のうえ，高齢者保健福祉を総合的に推進していくための計画です。

このページは空白です。

被保険者の状況

1 人口・被保険者数

(1) 人口・第1号被保険者数・住所地特例者数

(平成元年度末)

区分	人口 A	第1号被保険者数			人口に占める第1号被保険者の割合 D/A	住所地特例者数の状況(再掲)
		65歳～74歳(前期高齢者) B	75歳～(後期高齢者) C	計 D=B+C		
青葉区	310,096	34,572	35,003	69,575	22.44%	148
区役所	236,569	24,761	26,753	51,514	21.78%	130
宮城総合	73,527	9,811	8,250	18,061	24.56%	18
宮城野区	195,893	20,703	19,771	40,474	20.66%	103
若林区	138,311	15,631	15,215	30,846	22.30%	56
太白区	231,078	28,512	28,974	57,486	24.88%	141
区役所	226,959	27,754	28,285	56,039	24.69%	139
秋保総合	4,119	758	689	1,447	35.13%	2
泉区	212,345	30,103	26,428	56,531	26.62%	110
合計	1,087,723	129,521	125,391	254,912	23.44%	558
前年度末	1,085,235	128,495	121,998	250,493	23.08%	538
増減	2,488	1,026	3,393	4,419	0.4%	20

※人口は国勢調査に基づいた推計値。

第1号被保険者数

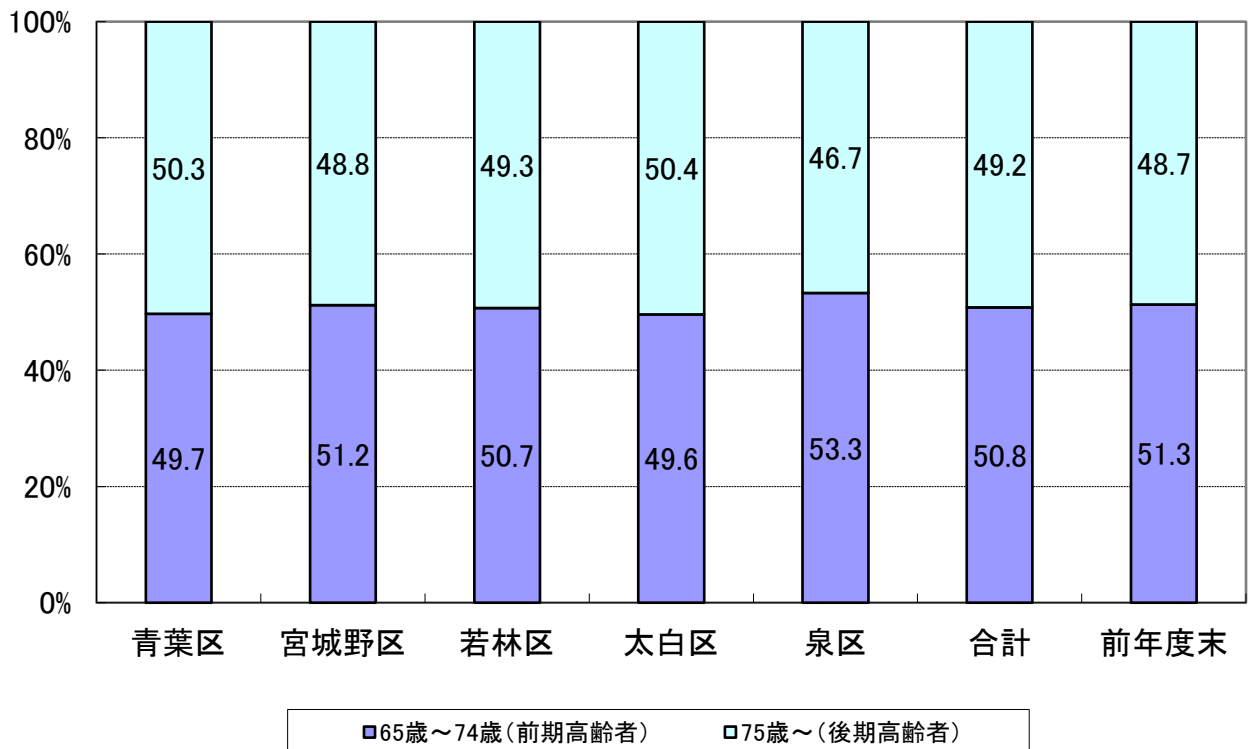

(2) 被保険者数（月別）

① 第1号被保険者数

区 分	青 葉 区			宮城野区	若林区	太 白 区			泉 区	合 計
	区役所	宮城総合				区役所	秋保総合			
	人	人	人	人	人	人	人	人	人	人
4月	68,712	51,063	17,649	39,815	30,447	56,645	55,180	1,465	55,329	250,948
5月	68,762	51,093	17,669	39,840	30,446	56,666	55,204	1,462	55,459	251,173
6月	68,845	51,151	17,694	39,912	30,473	56,751	55,291	1,460	55,566	251,547
7月	68,941	51,200	17,741	39,970	30,521	56,850	55,390	1,460	55,682	251,964
8月	68,997	51,214	17,783	39,990	30,546	56,888	55,432	1,456	55,780	252,201
9月	69,081	51,265	17,816	40,026	30,576	56,966	55,510	1,456	55,838	252,487
10月	69,146	51,302	17,844	40,115	30,585	57,045	55,588	1,457	55,940	252,831
11月	69,222	51,352	17,870	40,189	30,622	57,135	55,675	1,460	56,040	253,208
12月	69,314	51,387	17,927	40,258	30,677	57,255	55,805	1,450	56,147	253,651
1月	69,388	51,440	17,948	40,333	30,724	57,344	55,894	1,450	56,268	254,057
2月	69,458	51,468	17,990	40,440	30,787	57,441	55,990	1,451	56,415	254,541
3月	69,575	51,514	18,061	40,474	30,846	57,486	56,039	1,447	56,531	254,912
前年度末	68,604	50,985	17,619	39,715	30,377	56,554	55,090	1,464	55,243	250,493
増 減	971	529	442	759	469	932	949	▲17	1,288	4,419

② 第2号被保険者数（被保険者証の交付数）

区 分	青 葉 区			宮城野区	若林区	太 白 区			泉 区	合 計
	区役所	宮城総合				区役所	秋保総合			
	人	人	人	人	人	人	人	人	人	人
4月	366	264	102	227	184	313	304	9	287	1,377
5月	359	259	100	224	185	314	304	10	291	1,373
6月	355	254	101	222	185	310	301	9	290	1,362
7月	360	257	103	217	185	311	302	9	299	1,372
8月	352	253	99	214	182	311	302	9	298	1,357
9月	346	245	101	218	177	309	300	9	298	1,348
10月	344	247	97	220	175	309	301	8	293	1,341
11月	337	242	95	216	174	301	294	7	288	1,316
12月	334	239	95	217	177	305	297	8	289	1,322
1月	330	235	95	217	173	306	298	8	291	1,317
2月	335	239	96	215	173	304	297	7	282	1,309
3月	332	233	99	211	176	305	299	6	278	1,302
前年度末	367	265	102	224	185	314	306	8	282	1,372
増 減	▲35	▲32	▲3	▲13	▲9	▲9	▲7	▲2	▲4	▲70

③ 合計 (①+②)

区 分	青 葉 区			宮城野区	若林区	太 白 区			泉 区	合 計
	区役所	宮城総合				区役所	秋保総合			
	人	人	人	人	人	人	人	人	人	人
4月	69,078	51,327	17,751	40,042	30,631	56,958	55,484	1,474	55,616	252,325
5月	69,121	51,352	17,769	40,064	30,631	56,980	55,508	1,472	55,750	252,546
6月	69,200	51,405	17,795	40,134	30,658	57,061	55,592	1,469	55,856	252,909
7月	69,301	51,457	17,844	40,187	30,706	57,161	55,692	1,469	55,981	253,336
8月	69,349	51,467	17,882	40,204	30,728	57,199	55,734	1,465	56,078	253,558
9月	69,427	51,510	17,917	40,244	30,753	57,275	55,810	1,465	56,136	253,835
10月	69,490	51,549	17,941	40,335	30,760	57,354	55,889	1,465	56,233	254,172
11月	69,559	51,594	17,965	40,405	30,796	57,436	55,969	1,467	56,328	254,524
12月	69,648	51,626	18,022	40,475	30,854	57,560	56,102	1,458	56,436	254,973
1月	69,718	51,675	18,043	40,550	30,897	57,650	56,192	1,458	56,559	255,374
2月	69,793	51,707	18,086	40,655	30,960	57,745	56,287	1,458	56,697	255,850
3月	69,907	51,747	18,160	40,685	31,022	57,791	56,338	1,453	56,809	256,214
前年度末	68,971	51,250	17,721	39,939	30,562	56,868	55,396	1,472	55,525	251,865
増 減	936	497	439	746	460	923	942	▲19	1,284	4,349

2 被保険者の年齢構成

(1) 年齢階層別人口及び被保険者証交付数

(平成元年度末)

区 分	人 口	被保険者証交付数									
		青葉区			宮城野区	若林区	太白区			泉 区	合 計
		区役所	宮城 総合			区役所	秋保 総合				
人	人	人	人	人	人	人	人	人	人		
40歳～44歳	79,958	2	2	0	4	6	6	6	0	4	22
45歳～49歳	87,038	27	21	6	22	17	22	21	1	25	113
50歳～54歳	73,095	53	32	21	38	24	52	51	1	25	192
55歳～59歳	64,506	91	68	23	57	53	79	78	1	79	359
60歳～64歳	60,445	715	489	226	442	330	573	559	14	608	2,668
小 計	365,042	888	612	276	563	430	732	715	17	741	3,354
65歳～69歳	65,710	17,545	12,460	5,085	10,540	8,008	14,336	13,972	364	15,134	65,563
70歳～74歳	64,083	17,027	12,301	4,726	10,163	7,623	14,176	13,782	394	14,969	63,958
小 計	129,793	34,572	24,761	9,811	20,703	15,631	28,512	27,754	758	30,103	129,521
75歳～79歳	49,322	13,168	9,666	3,502	7,667	5,828	11,281	11,054	227	11,293	49,237
80歳～84歳	35,886	9,736	7,543	2,193	5,769	4,454	8,305	8,120	185	7,528	35,792
85歳～89歳	24,952	7,294	5,780	1,514	4,000	3,088	5,671	5,513	158	4,812	24,865
90歳～94歳	11,897	3,659	2,884	775	1,790	1,417	2,824	2,735	89	2,113	11,803
95歳～99歳	3,265	989	765	224	492	367	798	771	27	599	3,245
100歳以上	454	157	115	42	53	61	95	92	3	83	449
小 計	125,776	35,003	26,753	8,250	19,771	15,215	28,974	28,285	689	26,428	125,391
合 計	620,611	70,463	52,126	18,337	41,037	31,276	58,218	56,754	1,464	57,272	258,266
前年度末	614,121	68,971	51,250	17,721	39,939	30,562	56,868	55,396	1,472	55,525	251,865
増 減	6,490	1,492	876	616	1,098	714	1,350	1,358	▲8	1,747	6,401

※人口は住民基本台帳登録人口の数値(外国人含む)。
 ※被保険者証交付数は外国人、本市住所地特例者を含む。

3 第1号被保険者の異動状況

区 分	増 加					合 計
	転入	職権 復活	65歳 到達	適用除外 非該当	その他	
平成31年4月	人 177	人 2	人 1,064	人 4	人 1	人 1,248
令和1年5月	141	0	896	0	5	1,042
令和1年6月	97	4	935	0	8	1,044
令和1年7月	143	0	1,017	2	6	1,168
令和1年8月	103	5	907	0	6	1,021
令和1年9月	134	2	886	0	4	1,026
令和1年10月	143	2	1,027	3	4	1,179
令和1年11月	137	0	1,020	0	4	1,161
令和1年12月	133	2	1,112	0	4	1,251
令和2年1月	76	1	1,227	0	2	1,306
令和2年2月	102	2	1,122	1	3	1,230
令和2年3月	139	3	1,081	0	8	1,231
合 計	1,525	23	12,294	10	55	13,907
年 間 平 均	127.1	1.9	1,024.5	0.8	4.6	1,158.9

減 少						差引増減
転出	職権喪失	死亡	適用除外 該当	その他	合計	
人 149	人 0	人 640	人 1	人 3	人 793	人 455
97	0	718	1	1	817	225
125	0	545	0	0	670	374
107	0	640	1	3	751	417
95	3	683	1	2	784	237
129	0	609	0	2	740	286
147	0	687	0	1	835	344
90	1	690	2	1	784	377
91	3	711	2	1	808	443
86	5	808	1	0	900	406
71	0	673	2	0	746	484
146	0	712	1	1	860	371
1,333	12	8,116	12	15	9,488	4,419
111.1	1.0	676.3	1.0	1.3	790.7	368.3

第1号被保険者数の推移(令和元年度)

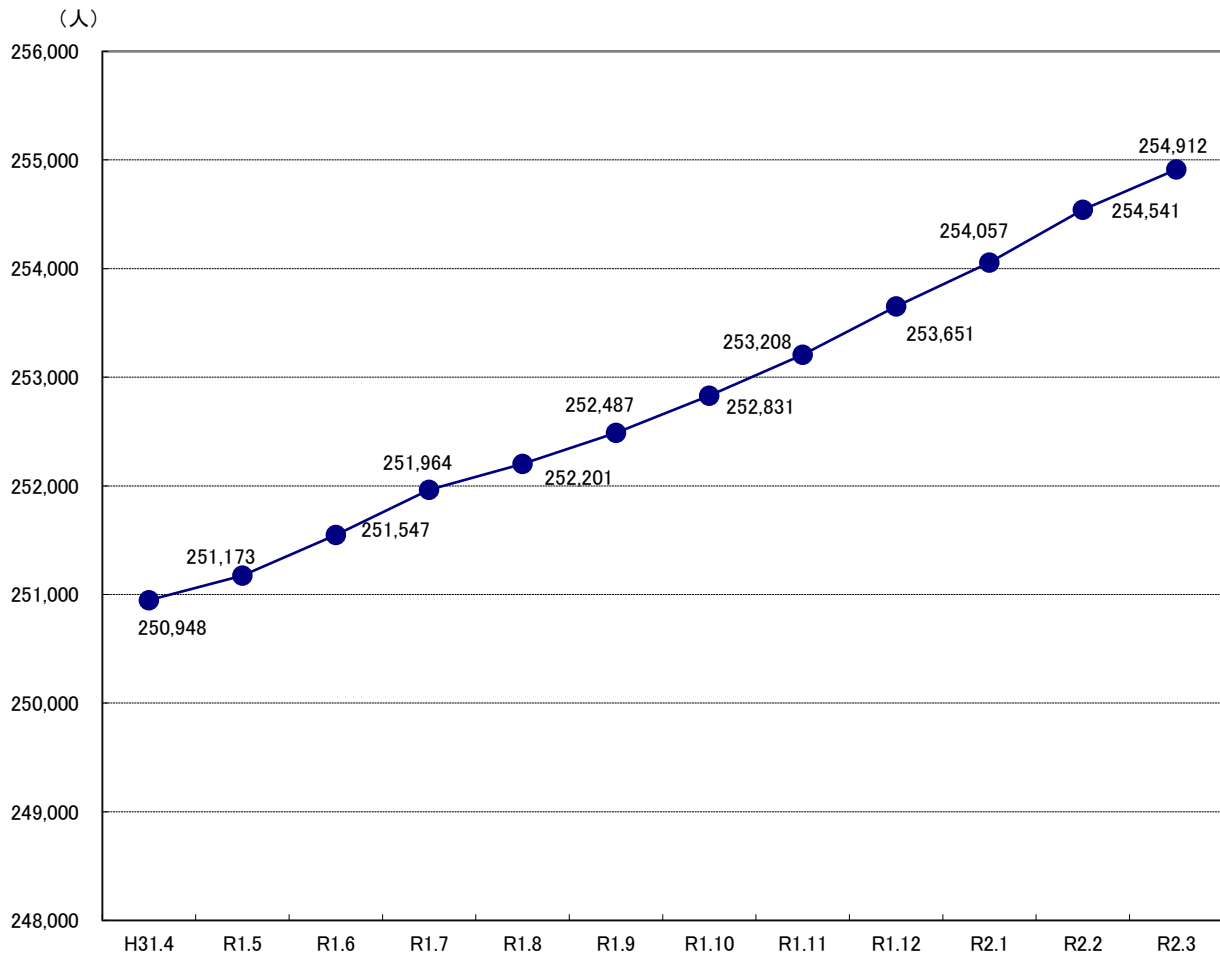

保険料の状況

1 第1号被保険者の保険料の状況

(1) 賦課の状況（現年度分）

●普通徴収

(令和元年度末)

納入方法	普通徴収													計
	所得区分	第1段階	第2段階	第3段階	第4段階	第5段階	第6段階	第7段階	第8段階	第9段階	第10段階	第11段階	第12段階	
保険料額	26,500円	26,500円	37,100円	51,200円	60,100円	70,700円	77,700円	88,300円	106,000円	120,200円	134,300円	148,500円	162,600円	—
青葉区	1,080	1,318	257	244	1,354	268	1,148	811	665	524	240	186	409	8,504
区役所	898	1,056	191	171	966	186	889	600	482	377	177	139	322	6,454
宮城総合	182	262	66	73	388	82	259	211	183	147	63	47	87	2,050
宮城野区	678	808	191	152	883	153	702	528	415	282	99	70	113	5,074
若林区	510	637	87	119	605	127	539	446	328	186	78	58	82	3,802
太白区	784	964	209	189	1,205	237	910	700	548	374	154	105	136	6,515
区役所	766	935	207	186	1,191	229	876	678	536	366	153	105	134	6,362
秋保総合	18	29	2	3	14	8	34	22	12	8	1	0	2	153
泉区	297	707	152	194	1,248	191	742	584	549	435	217	126	221	5,663
合計	3,349	4,434	896	898	5,295	976	4,041	3,069	2,505	1,801	788	545	961	29,558
構成割合	11.3%	15.0%	3.0%	3.0%	17.9%	3.3%	13.7%	10.4%	8.5%	6.1%	2.7%	1.8%	3.3%	100.0%
前年度	第1段階	第2段階	第3段階	第4段階	第5段階	第6段階	第7段階	第8段階	第9段階	第10段階	第11段階	第12段階	第13段階	計
	3,549	4,824	889	876	5,655	998	3,925	3,021	2,425	1,707	665	514	923	29,971
増減	▲200	▲390	7	22	▲360	▲22	116	48	80	94	123	31	38	▲413

●特別徴収

(令和元年度末)

納入方法	特別徴収													計
	所得区分	第1段階	第2段階	第3段階	第4段階	第5段階	第6段階	第7段階	第8段階	第9段階	第10段階	第11段階	第12段階	
青葉区	1,421	9,312	4,630	4,819	8,530	7,640	7,884	8,732	4,937	3,187	853	525	1,042	63,512
区役所	1,197	7,141	3,430	3,563	6,070	5,187	5,804	6,571	3,714	2,348	688	437	871	47,021
宮城総合	224	2,171	1,200	1,256	2,460	2,453	2,080	2,161	1,223	839	165	88	171	16,491
宮城野区	1,264	5,233	3,015	3,297	4,766	4,524	5,072	4,540	2,380	1,447	396	335	466	36,735
若林区	784	4,031	2,161	2,413	3,799	3,589	3,966	3,497	1,796	1,155	306	238	402	28,137
太白区	1,327	7,420	3,943	4,364	7,525	6,951	7,045	7,152	3,616	2,036	528	331	593	52,831
区役所	1,301	7,220	3,802	4,220	7,352	6,687	6,839	7,025	3,559	2,019	525	325	586	51,460
秋保総合	26	200	141	144	173	264	206	127	57	17	3	6	7	1,371
泉区	441	6,409	3,412	3,581	8,145	7,621	6,466	7,558	4,397	2,757	583	372	692	52,434
合計	5,237	32,405	17,161	18,474	32,765	30,325	30,433	31,479	17,126	10,582	2,666	1,801	3,195	233,649
構成割合	2.2%	13.9%	7.4%	7.9%	14.0%	13.0%	13.0%	13.5%	7.3%	4.5%	1.1%	0.8%	1.4%	100.0%
前年度	第1段階	第2段階	第3段階	第4段階	第5段階	第6段階	第7段階	第8段階	第9段階	第10段階	第11段階	第12段階	第13段階	計
	4,815	31,969	16,298	18,031	33,443	29,258	28,717	30,975	17,149	10,330	2,682	1,796	3,216	228,679
増減	422	436	863	443	▲678	1,067	1,716	504	▲23	252	▲16	5	▲21	4,970

●普通徴収＋特別徴収 合計

(令和元年度末)

納入方法	普通徴収＋特別徴収													計
	第1段階	第2段階	第3段階	第4段階	第5段階	第6段階	第7段階	第8段階	第9段階	第10段階	第11段階	第12段階	第13段階	
所得区分	第1段階	第2段階	第3段階	第4段階	第5段階	第6段階	第7段階	第8段階	第9段階	第10段階	第11段階	第12段階	第13段階	計
保険料額	26,500円	26,500円	37,100円	51,200円	60,100円	70,700円	77,700円	88,300円	106,000円	120,200円	134,300円	148,500円	162,600円	—
青葉区	2,501	10,630	4,887	5,063	9,884	7,908	9,032	9,543	5,602	3,711	1,093	711	1,451	72,016
区役所	2,095	8,197	3,621	3,734	7,036	5,373	6,693	7,171	4,196	2,725	865	576	1,193	53,475
宮城総合	406	2,433	1,266	1,329	2,848	2,535	2,339	2,372	1,406	986	228	135	258	18,541
宮城野区	1,942	6,041	3,206	3,449	5,649	4,677	5,774	5,068	2,795	1,729	495	405	579	41,809
若林区	1,294	4,668	2,248	2,532	4,404	3,716	4,505	3,943	2,124	1,341	384	296	484	31,939
太白区	2,111	8,384	4,152	4,553	8,730	7,188	7,955	7,852	4,164	2,410	682	436	729	59,346
区役所	2,067	8,155	4,009	4,406	8,543	6,916	7,715	7,703	4,095	2,385	678	430	720	57,822
秋保総合	44	229	143	147	187	272	240	149	69	25	4	6	9	1,524
泉区	738	7,116	3,564	3,775	9,393	7,812	7,208	8,142	4,946	3,192	800	498	913	58,097
合計	8,586	36,839	18,057	19,372	38,060	31,301	34,474	34,548	19,631	12,383	3,454	2,346	4,156	263,207
構成割合	3.3%	14.0%	6.9%	7.3%	14.5%	11.9%	13.1%	13.1%	7.4%	4.7%	1.3%	0.9%	1.6%	100.0%
前年度	第1段階	第2段階	第3段階	第4段階	第5段階	第6段階	第7段階	第8段階	第9段階	第10段階	第11段階	第12段階	第13段階	計
	8,364	36,793	17,187	18,907	39,098	30,256	32,642	33,996	19,574	12,037	3,347	2,310	4,139	258,650
増減	222	46	870	465	▲1,038	1,045	1,832	552	57	346	107	36	17	4,557

※31年度中に賦課された総人数であるため、31年度末の被保険者数とは一致しない。

保険料段階構成比

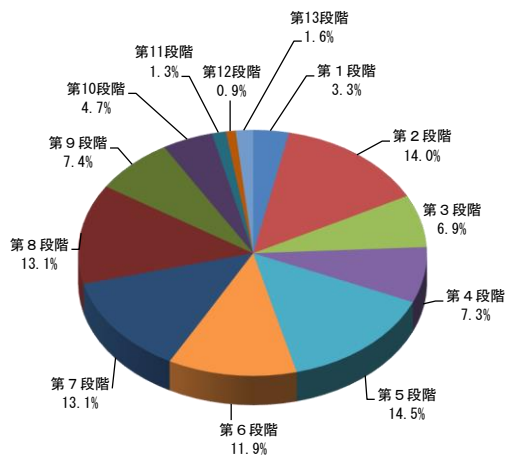

賦課区毎構成比

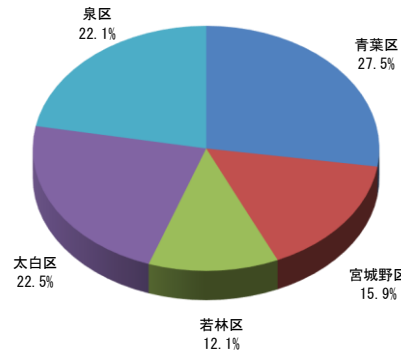

(2) 保険料減免の状況

(平成29年度末)

区 分	震災・風水害等		収入激減		冷害・凍霜害等		収監者等	
	件数	減免額	件数	減免額	件数	減免額	件数	減免額
青 葉 区	17	882,400	2	78,800	0	0	1	108,800
区役所	14	756,700	1	16,200	0	0	1	108,800
宮城総合	3	125,700	1	62,600	0	0	0	0
宮城野区	7	340,200	0	0	0	0	2	275,600
若 林 区	11	605,200	2	51,900	0	0	61	2,250,500
太 白 区	13	621,700	1	72,500	0	0	1	12,300
区役所	12	612,600	1	72,500	0	0	1	12,300
秋保総合	1	9,100	0	0	0	0	0	0
泉 区	9	444,600	4	164,200	0	0	0	0
合 計	57	2,894,100	9	367,400	0	0	65	2,647,200

(平成30年度末)

区 分	震災・風水害等		収入激減		冷害・凍霜害等		収監者等	
	件数	減免額	件数	減免額	件数	減免額	件数	減免額
青 葉 区	16	889,100	1	47,100	0	0	6	298,900
区役所	12	693,100	0	0	0	0	4	223,200
宮城総合	4	196,000	1	47,100	0	0	2	75,700
宮城野区	9	364,600	0	0	0	0	3	146,300
若 林 区	12	925,200	0	0	0	0	65	2,182,400
太 白 区	20	1,021,800	0	0	0	0	0	0
区役所	18	918,900	0	0	0	0	0	0
秋保総合	2	102,900	0	0	0	0	0	0
泉 区	9	476,900	6	283,600	0	0	2	69,500
合 計	66	3,677,600	7	330,700	0	0	76	2,697,100

(令和元年度末)

区 分	震災・風水害等		収入激減		冷害・凍霜害等		収監者等	
	件数	減免額	件数	減免額	件数	減免額	件数	減免額
青 葉 区	71	1,783,000	2	62,900	0	0	2	62,200
区役所	49	1,386,600	2	62,900	0	0	1	31,800
宮城総合	22	396,400	0	0	0	0	1	30,400
宮城野区	104	1,978,000	0	0	0	0	0	0
若林区	56	1,742,600	4	209,200	0	0	68	2,276,900
太白区	67	1,816,900	0	0	0	0	1	23,900
区役所	67	1,816,900	0	0	0	0	0	0
秋保総合	0	0	0	0	0	0	1	23,900
泉区	26	619,700	9	439,500	0	0	1	37,100
合 計	324	7,940,200	15	711,600	0	0	72	2,400,100

(平成29年度末)

低所得者		その他		合計	
件数	減免額	件数	減免額	件数	減免額
件	円	件	円	件	円
139	1,405,900	10	439,200	169	2,915,100
110	1,119,600	7	291,000	133	2,292,300
29	286,300	3	148,200	36	622,800
168	1,684,000	2	118,600	179	2,418,400
89	897,900	3	154,800	166	3,960,300
198	2,006,900	6	204,200	219	2,917,600
196	1,987,100	6	204,200	216	2,888,700
2	19,800	0	0	3	28,900
123	1,271,500	2	78,500	138	1,958,800
717	7,266,200	23	995,300	871	14,170,200

(平成30年度末)

低所得者		その他		合計	
件数	減免額	件数	減免額	件数	減免額
件	円	件	円	件	円
121	1,330,700	0	0	144	2,565,800
98	1,072,700	0	0	114	1,989,000
23	258,000	0	0	30	576,800
159	1,688,400	0	0	171	2,199,300
80	852,300	0	0	157	3,959,900
175	1,867,900	0	0	195	2,889,700
172	1,839,600	0	0	190	2,758,500
3	28,300	0	0	5	131,200
118	1,296,800	0	0	135	2,126,800
653	7,036,100	0	0	802	13,741,500

(令和元年度末)

低所得者		その他		合計	
件数	減免額	件数	減免額	件数	減免額
件	円	件	円	件	円
102	252,200	0	0	177	2,160,300
72	170,600	0	0	124	1,651,900
30	81,600	0	0	53	508,400
128	271,600	0	0	232	2,249,600
69	174,800	0	0	197	4,403,500
147	362,100	0	0	215	2,202,900
144	342,600	0	0	211	2,159,500
3	19,500	0	0	4	43,400
115	271,900	0	0	151	1,368,200
561	1,332,600	0	0	972	12,384,500

(3) 収納状況

① 現年度分

●普通徴収

(令和元年度末)

区分	調定額 (A)	収納額 (B)	還付未済額 (C)	不納欠損額 (D)	未収納額 (A) - (B) - (D)	収納割合 (B) / (A)
	円	円	円	円	円	%
青葉区	470,325,100	436,143,642	645,600	1,093,700	33,087,758	92.73%
区役所	353,759,300	328,074,142	550,100	778,700	24,906,458	92.74%
宮城総合	116,565,800	108,069,500	95,500	315,000	8,181,300	92.71%
宮城野区	257,421,100	234,673,580	263,900	920,600	21,826,920	91.16%
若林区	193,024,200	177,909,500	195,000	1,329,900	13,784,800	92.17%
太白区	339,814,000	310,205,800	386,000	1,409,800	28,198,400	91.29%
区役所	331,807,300	302,921,200	376,100	1,366,200	27,519,900	91.29%
秋保総合	8,006,700	7,284,600	9,900	43,600	678,500	90.98%
泉区	322,437,000	307,269,300	303,000	517,900	14,649,800	95.30%
合計	1,583,021,400	1,466,201,822	1,793,500	5,271,900	111,547,678	92.62%
前年度	1,622,233,200	1,493,890,129	1,977,150	4,684,100	123,658,971	92.09%
増減	▲39,211,800	▲27,688,307	▲183,650	587,800	▲12,111,293	0.53%

●特別徴収

(令和元年度末)

区分	調定額 (A)	収納額 (B)	還付未済額 (C)	不納欠損額 (D)	未収納額 (A) - (B) - (D)	収納割合 (B) / (A)
	円	円	円	円	円	%
青葉区	4,338,325,100	4,338,325,100	6,157,000	0	0	100.00%
区役所	3,216,303,800	3,216,303,800	4,719,100	0	0	100.00%
宮城総合	1,122,021,300	1,122,021,300	1,437,900	0	0	100.00%
宮城野区	2,421,495,200	2,421,495,200	3,212,000	0	0	100.00%
若林区	1,869,792,400	1,869,792,400	2,826,100	0	0	100.00%
太白区	3,510,392,000	3,510,392,000	4,917,100	0	0	100.00%
区役所	3,426,906,100	3,426,906,100	4,700,000	0	0	100.00%
秋保総合	83,485,900	83,485,900	217,100	0	0	100.00%
泉区	3,679,299,000	3,679,299,000	4,152,700	0	0	100.00%
合計	15,819,303,700	15,819,303,700	21,264,900	0	0	100.00%
前年度	15,858,653,100	15,858,653,100	22,628,800	0	0	100.00%
増減	▲39,349,400	▲39,349,400	▲1,363,900	0	0	0.00%

●普通徴収＋特別徴収 合計

(令和元年度末)

区分	調定額 (A)	収納額 (B)	還付未済額 (C)	不納欠損額 (D)	未収納額 (A) - (B) - (D)	収納割合 (B) / (A)
	円	円	円	円	円	%
青葉区	4,808,650,200	4,774,468,742	6,802,600	1,093,700	33,087,758	99.29%
区役所	3,570,063,100	3,544,377,942	5,269,200	778,700	24,906,458	99.28%
宮城総合	1,238,587,100	1,230,090,800	1,533,400	315,000	8,181,300	99.31%
宮城野区	2,678,916,300	2,656,168,780	3,475,900	920,600	21,826,920	99.15%
若林区	2,062,816,600	2,047,701,900	3,021,100	1,329,900	13,784,800	99.27%
太白区	3,850,206,000	3,820,597,800	5,303,100	1,409,800	28,198,400	99.23%
区役所	3,758,713,400	3,729,827,300	5,076,100	1,366,200	27,519,900	99.23%
秋保総合	91,492,600	90,770,500	227,000	43,600	678,500	99.21%
泉区	4,001,736,000	3,986,568,300	4,455,700	517,900	14,649,800	99.62%
合計	17,402,325,100	17,285,505,522	23,058,400	5,271,900	111,547,678	99.33%
前年度	17,480,886,300	17,352,543,229	24,605,950	4,684,100	123,658,971	99.27%
増減	▲78,561,200	▲67,037,707	▲1,547,550	587,800	▲12,111,293	0.06%

② 滞納繰越分 (普通徴収のみ)

(令和元年度末)

区分	調定額 (A)	収納額 (B)	還付未済額 (C)	不納欠損額 (D)	滞納繰越額 (A) - (B) - (D)	収納割合 (B) / (A)
	円	円	円	円	円	%
青葉区	59,185,496	20,004,448	97,500	21,891,698	17,289,350	33.80%
区役所	44,477,279	15,420,598	91,900	16,486,200	12,570,481	34.67%
宮城総合	14,708,217	4,583,850	5,600	5,405,498	4,718,869	31.17%
宮城野区	48,721,694	14,841,287	107,900	19,525,660	14,354,747	30.46%
若林区	25,738,843	7,017,796	0	11,484,200	7,236,847	27.27%
太白区	55,607,272	17,546,797	149,900	22,039,401	16,021,074	31.55%
区役所	54,255,472	17,176,297	149,900	21,357,401	15,721,774	31.66%
秋保総合	1,351,800	370,500	0	682,000	299,300	27.41%
泉区	28,662,915	8,724,284	62,700	12,017,616	7,921,015	30.44%
合計	217,916,220	68,134,612	418,000	86,958,575	62,823,033	31.27%
前年度	275,393,825	82,570,401	274,900	97,289,075	95,534,349	29.98%
増減	▲57,477,605	▲14,435,789	143,100	▲10,330,500	▲32,711,316	1.29%

(4) 普通徴収の納付方法別収納状況（現年度分）

（令和元年度末）

区 分	自主納付		口座振替		代理納付		合計	
	人数	金額	人数	金額	人数	金額	人数	金額
	人	円	人	円	人	円	人	円
青 葉 区	4,781	263,684,642	2,832	148,791,100	891	23,667,900	8,504	436,143,642
区 役 所	3,588	196,228,442	2,116	111,909,300	750	19,936,400	6,454	328,074,142
宮城総合	1,193	67,456,200	716	36,881,800	141	3,731,500	2,050	108,069,500
宮 城 野 区	3,023	148,254,880	1,494	71,674,900	557	14,743,800	5,074	234,673,580
若 林 区	2,255	112,023,800	1,116	54,534,700	431	11,351,000	3,802	177,909,500
太 白 区	3,942	200,671,600	1,909	91,976,900	664	17,557,300	6,515	310,205,800
区 役 所	3,859	195,978,900	1,855	89,818,800	648	17,123,500	6,362	302,921,200
秋保総合	83	4,692,700	54	2,158,100	16	433,800	153	7,284,600
泉 区	3,544	201,386,550	1,881	99,595,000	238	6,287,750	5,663	307,269,300
合 計	17,545	926,021,472	9,232	466,572,600	2,781	73,607,750	29,558	1,466,201,822
構 成 比	59.4%	63.2%	31.2%	31.8%	9.4%	5.0%	100.0%	100.0%
前年度	19,348	950,593,879	7,698	449,906,400	2,925	93,389,850	29,971	1,493,890,129
構 成 比	64.5%	63.6%	25.7%	30.1%	9.8%	6.3%	100.0%	100.0%
増 減	▲1,803	▲24,572,407	1,534	16,666,200	▲144	▲19,782,100	▲413	▲27,688,307
構 成 比	▲5.1%	▲0.4%	5.5%	1.7%	▲0.4%	▲1.3%	—	—

要介護認定の状況

1 仙台市介護認定審査会

(1) 組織

(令和元年度末)

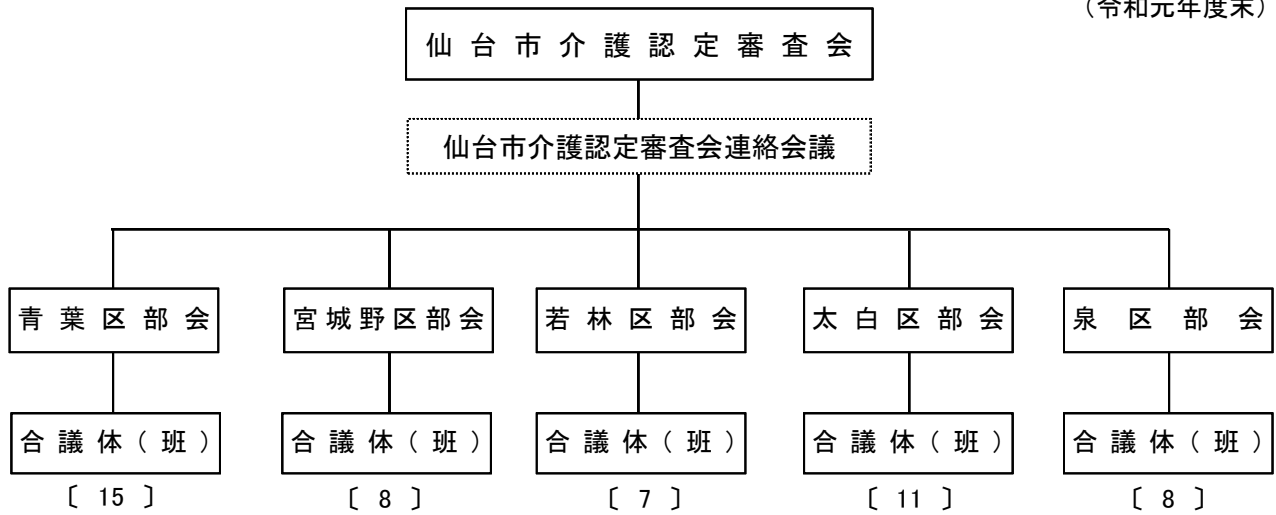

(2) 委員の構成及び審査会の開催状況

(令和元年度末)

区 分		青葉区	宮城野区	若林区	太白区	泉区	委員計	無任所委員	合 計
		人	人	人	人	人	人	人	人
医療・保健系	医 師	30	16	14	22	16	98	10	108
	歯 科 医 師	7	4	4	7	4	26	2	28
	薬 剤 師	3	2	2	3	3	13	2	15
	保健師・看護師	9	4	4	6	4	27	2	29
	理学療法士	6	2	2	4	2	16	1	17
	作業療法士	1	1	1	2	1	6	1	7
福祉系	社会福祉士	5	2	2	3	2	14	2	16
	介護福祉士	5	4	2	4	3	18	2	20
	施設関係者	9	5	4	4	5	27	0	27
	大学教授等	0	0	0	0	0	0	0	0
合 計		75	40	35	55	40	245	22	267
開催状況	審査会開催数 (A)	回 358	回 187	回 163	回 264	回 192	仙台市計	1,164回	
	審査判定件数 (B)	件 11,455	件 6,899	件 5,206	件 9,920	件 8,004		41,484件	
	平均判定件数 (B/A)	件 32.0	件 36.8	件 31.9	件 37.5	件 41.6		35.6件	

2 要介護（支援）認定の状況

(1) 人口・高齢化率の推移

（各月1日現在）

	総人口 A 人	40～64歳 人	65歳以上人口			高齢化率 B/A %
			B 人	前期高齢者 人	後期高齢者 人	
平成29年10月	1,059,831	361,691	243,131	128,020	115,111	22.9%
平成30年4月	1,056,602	361,096	245,978	128,624	117,354	23.3%
平成30年10月	1,062,123	363,304	248,724	129,031	119,693	23.4%
平成31年4月	1,058,689	363,023	251,098	128,738	122,360	23.7%
令和元年10月	1,063,717	365,453	253,131	129,015	124,116	23.8%
令和2年4月	1,061,177	365,042	255,569	129,793	125,776	24.1%

※人口は住民基本台帳登録人口の数値（外国人含む）。

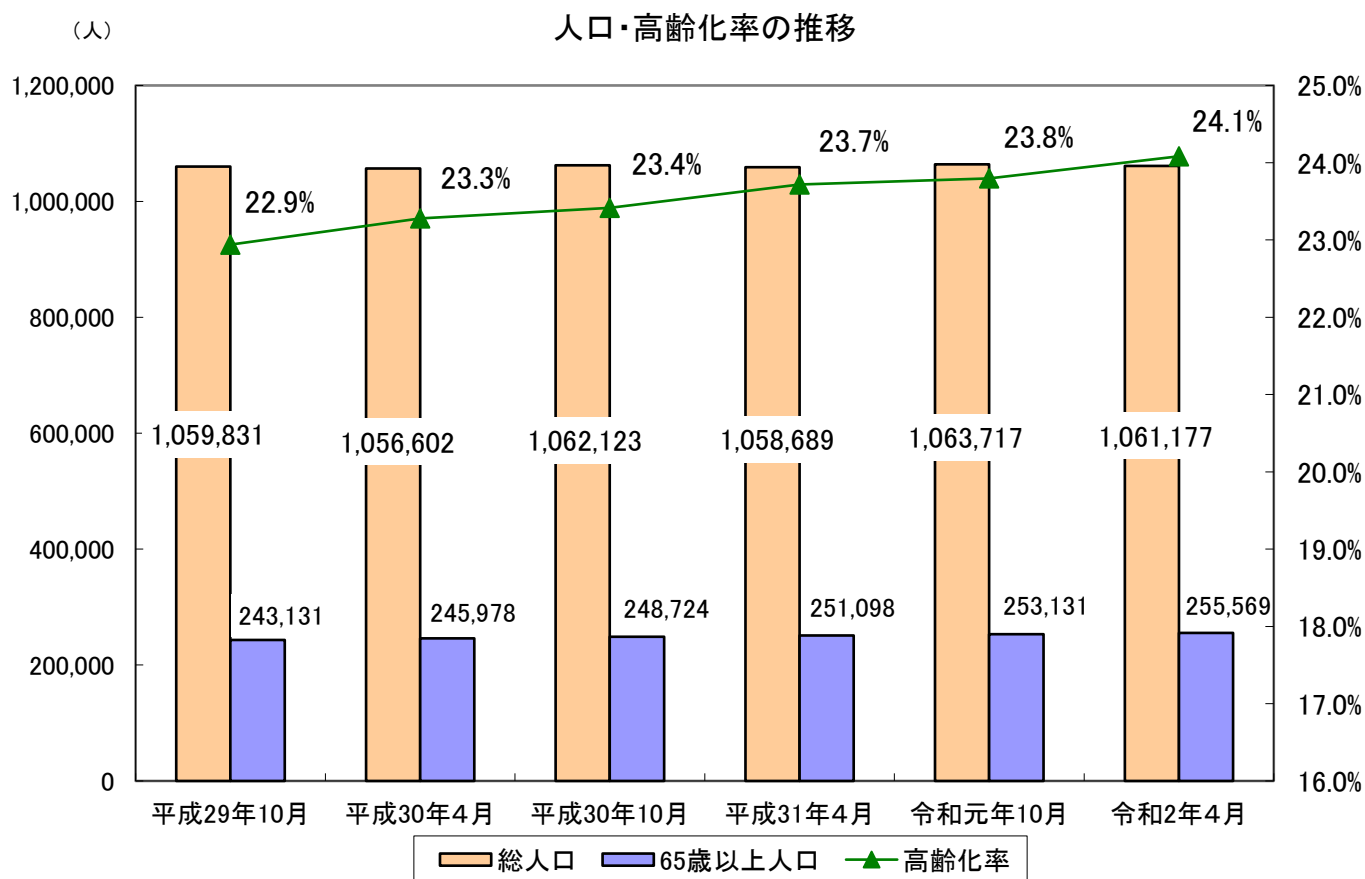

(2) 人口・認定者の推移

(各月1日現在)

	総人口 A 人	第1号被保険者数				要介護(支援)認定者数								人口に 占める 割合 E/A %
		B 人	65歳~74歳 (前期高齢者) C 人	75歳~ (後期高齢者) D 人	E 人	出現率 E/B %	40~64歳 人	65歳~74歳 (前期高齢者)		75歳~ (後期高齢者)				
			F 人	F/C %				G 人	G/D %					
平成29年10月	1,059,831	242,675	127,771	114,904	44,132	18.2%	1,064	5,282	4.1%	37,786	32.9%	4.2%		
平成30年4月	1,056,602	245,482	128,367	117,115	44,469	18.1%	1,044	5,331	4.2%	38,094	32.5%	4.2%		
平成30年10月	1,062,123	248,185	128,786	119,399	45,543	18.4%	1,021	5,370	4.2%	39,152	32.8%	4.3%		
平成31年4月	1,058,689	250,493	128,495	121,998	46,035	18.4%	1,025	5,239	4.1%	39,771	32.6%	4.3%		
令和元年10月	1,063,717	252,487	128,757	123,730	46,674	18.5%	1,028	5,261	4.1%	40,385	32.6%	4.4%		
令和2年4月	1,061,177	254,912	129,521	125,391	46,677	18.3%	994	5,202	4.0%	40,481	32.3%	4.4%		

※人口は住民基本台帳登録人口の数値(外国人含む)。

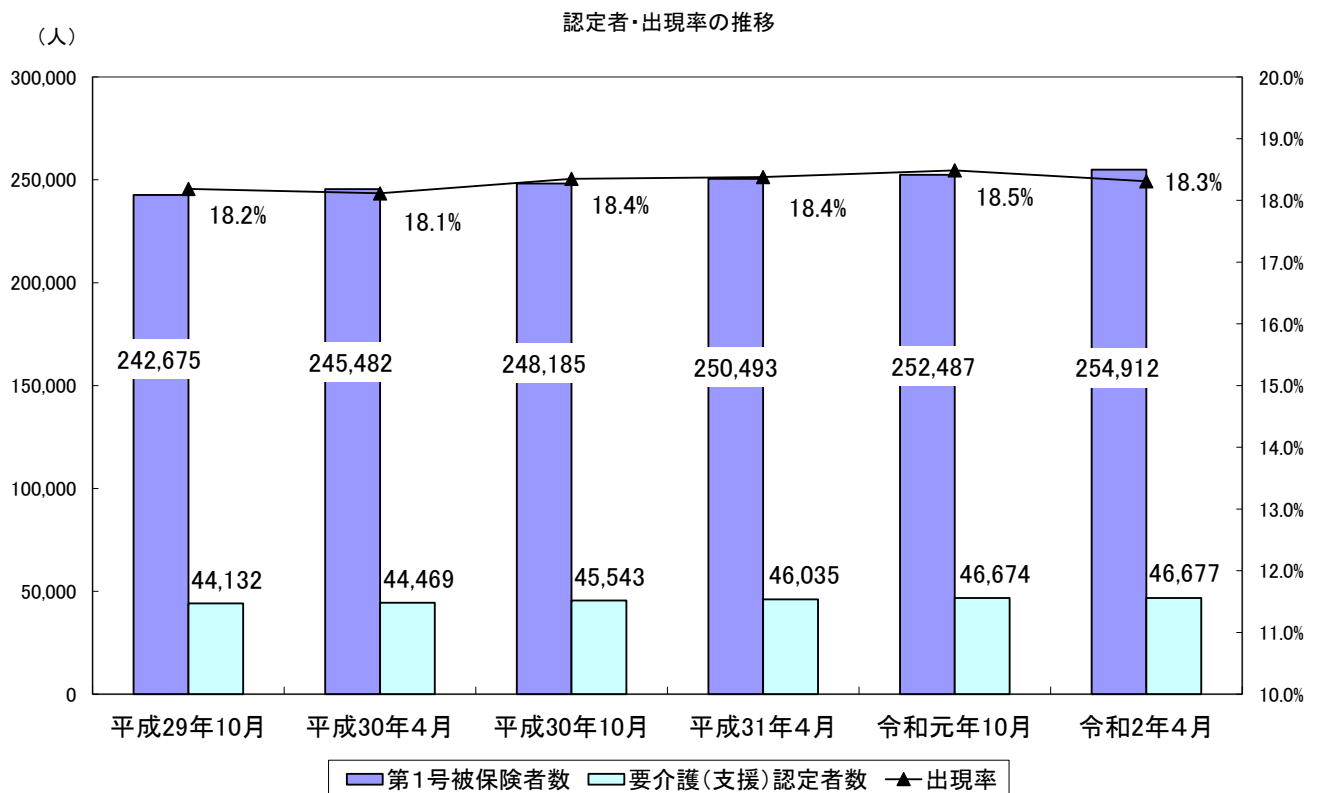

(3) 要介護(支援)認定者の推移

① 要介護度ごとの認定者

(各月1日現在)

	平成29年10月	平成30年4月	平成30年10月	平成31年4月	令和元年10月	令和2年4月
第1号被保険者	242,675	245,482	248,185	250,493	252,487	254,912
要介護者数	44,132	44,469	45,543	46,035	46,674	46,677
要支援1	10,294	10,180	10,724	11,052	11,003	11,063
要支援2	4,468	4,585	4,844	4,930	5,073	5,145
要介護1	9,613	10,041	9,964	9,854	10,198	10,299
要介護2	6,506	6,274	6,417	6,488	6,524	6,375
要介護3	4,566	4,577	4,633	4,771	4,849	4,791
要介護4	5,060	5,155	5,246	5,272	5,337	5,353
要介護5	3,625	3,657	3,715	3,668	3,690	3,651
出現率	18.19%	18.11%	18.35%	18.38%	18.49%	18.31%

② 要介護度ごとの出現率

(各月1日現在)

	平成29年10月	平成30年4月	平成30年10月	平成31年4月	令和元年10月	令和2年4月
要支援1	4.24%	4.15%	4.32%	4.41%	4.36%	4.34%
要支援2	1.84%	1.87%	1.95%	1.97%	2.01%	2.02%
要介護1	3.96%	4.09%	4.01%	3.93%	4.04%	4.04%
要介護2	2.68%	2.56%	2.59%	2.59%	2.58%	2.50%
要介護3	1.88%	1.86%	1.87%	1.90%	1.92%	1.88%
要介護4	2.09%	2.10%	2.11%	2.10%	2.11%	2.10%
要介護5	1.49%	1.49%	1.50%	1.46%	1.46%	1.43%

要介護度ごとの出現率の推移

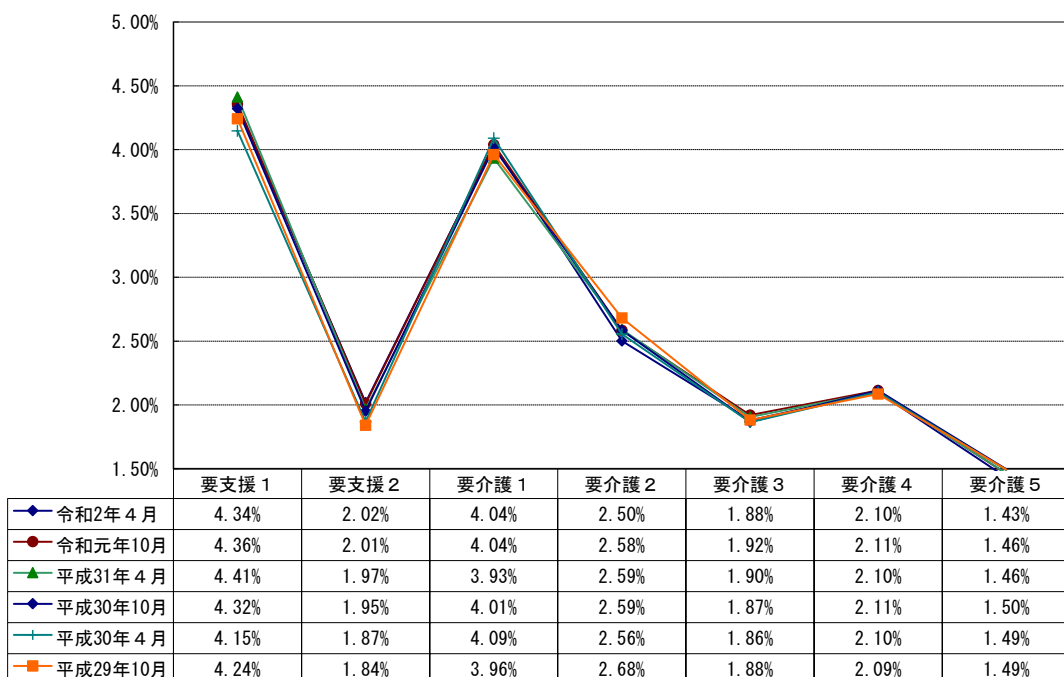

(4) 要介護(支援)認定者数(令和元年度)

(令和元年度末)

区分	要 支 援			要 介 護					合 計	
	要支援1	要支援2	計	要介護1	要介護2	要介護3	要介護4	要介護5		計
青 葉 区	3,175 (41)	1,457 (37)	4,632 (78)	2,677 (51)	1,700 (34)	1,443 (35)	1,486 (24)	999 (29)	8,305 (173)	12,937 (251)
宮 城 野 区	1,717 (21)	913 (20)	2,630 (41)	1,677 (34)	1,015 (37)	722 (22)	820 (16)	613 (17)	4,847 (126)	7,477 (167)
若 林 区	1,231 (20)	628 (23)	1,859 (43)	1,326 (19)	835 (27)	558 (13)	694 (12)	478 (12)	3,891 (83)	5,750 (126)
太 白 区	2,854 (29)	1,224 (33)	4,078 (62)	2,590 (45)	1,495 (35)	1,128 (33)	1,251 (23)	791 (30)	7,255 (166)	11,333 (228)
泉 区	2,086 (28)	923 (20)	3,009 (48)	2,029 (52)	1,330 (54)	940 (23)	1,102 (21)	770 (24)	6,171 (174)	9,180 (222)
合 計	11,063 (139)	5,145 (133)	16,208 (272)	10,299 (201)	6,375 (187)	4,791 (126)	5,353 (96)	3,651 (112)	30,469 (722)	46,677 (994)
構成割合	23.7% (14.0%)	11.0% (13.4%)	34.7% (27.4%)	20.6% (20.2%)	13.7% (18.8%)	10.3% (12.7%)	11.5% (9.7%)	7.8% (11.3%)	65.3% (72.6%)	100.0% (100.0%)
前年度末	11,052 (139)	4,930 (116)	15,982 (255)	9,854 (220)	6,488 (195)	4,771 (128)	5,272 (103)	3,668 (124)	30,053 (770)	46,035 (1,025)
前年度増減	11 (0)	215 (17)	226 (17)	445 (▲19)	▲113 (▲8)	20 (▲2)	81 (▲7)	▲17 (▲12)	416 (▲48)	642 (▲31)
前年度比(%)	100.1 (100)	104.4 (115)	101.4 (107)	104.5 (91)	98.3 (96)	100.4 (98)	101.5 (93)	99.5 (90)	101.4 (94)	101.4 (97)

※ () 内は、第2号被保険者数〔再掲〕

(5) 要介護(支援)申請件数(令和元年度)

(令和元年度末)

区分	新規申請	更新申請	区分変更申請	受給者転入	合計
青 葉 区	3,769 (94)	6,980 (144)	886 (10)	113 (1)	11,748 (249)
宮 城 野 区	2,236 (72)	4,126 (87)	525 (8)	59 (2)	6,946 (169)
若 林 区	1,615 (56)	3,166 (66)	427 (5)	38 (1)	5,246 (128)
太 白 区	3,272 (96)	6,080 (129)	852 (19)	118 (2)	10,322 (246)
泉 区	2,519 (91)	4,982 (122)	621 (16)	104 (1)	8,226 (230)
合 計	13,411 (409)	25,334 (548)	3,311 (58)	432 (7)	42,488 (1,022)
前年度末	13,871 (458)	21,207 (479)	3,337 (40)	433 (14)	38,848 (991)
前年度増減	▲460 (▲49)	4,127 (69)	▲26 (18)	▲1 (▲7)	3,640 (31)
前年度比(%)	96.7 (89)	119.5 (114)	99.2 (145)	99.8 (50)	109.4 (103)

※ () 内は、第2号被保険者数〔再掲〕

(6) 審査判定結果〔累計〕

(令和元年度末)

	非該当	要支援1	要支援2	要介護1	要介護2	要介護3	要介護4	要介護5	合計
青 葉 区	78 (3)	2,933 (35)	1,402 (33)	2,297 (56)	1,258 (27)	1,080 (29)	1,260 (22)	1,005 (31)	11,313 (236)
宮 城 野 区	54 (1)	1,637 (22)	883 (22)	1,525 (41)	775 (25)	567 (18)	751 (17)	578 (15)	6,770 (161)
若 林 区	28 (0)	1,141 (22)	618 (18)	1,175 (22)	616 (20)	453 (13)	620 (11)	489 (17)	5,140 (123)
太 白 区	68 (1)	2,668 (32)	1,205 (31)	2,156 (55)	1,089 (34)	893 (30)	1,046 (23)	739 (21)	9,864 (227)
泉 区	6 (0)	1,955 (31)	881 (18)	1,744 (59)	993 (43)	739 (15)	951 (27)	742 (24)	8,011 (217)
合 計	234 (5)	10,334 (142)	4,989 (122)	8,897 (233)	4,731 (149)	3,732 (105)	4,628 (100)	3,553 (108)	41,098 (964)
前年度末	165 (5)	6,280 (82)	2,941 (83)	8,925 (243)	5,004 (155)	3,780 (106)	4,463 (100)	3,438 (117)	34,996 (891)
前年度増減	69 (0)	4,054 (60)	2,048 (39)	▲28 (▲10)	▲273 (▲6)	▲48 (▲1)	165 (0)	115 (▲9)	6,102 (73)
前年度比(%)	141.8 (100)	164.6 (173)	169.6 (147)	99.7 (96)	94.5 (96)	98.7 (99)	103.7 (100)	103.3 (92)	117.4 (108)

※ () 内は、第2号被保険者数〔再掲〕

※ 再調査は含まない。

(7) 要介護認定者数（月別）

① 要支援 1

区分	青葉区	宮城野区	若林区	太白区	泉区	合計
	人	人	人	人	人	人
4月	3,186	1,688	1,373	2,787	1,966	11,000
5月	3,201	1,695	1,360	2,754	1,975	10,985
6月	3,188	1,683	1,343	2,763	1,997	10,974
7月	3,192	1,690	1,325	2,792	2,039	11,038
8月	3,188	1,697	1,313	2,784	2,040	11,022
9月	3,178	1,662	1,313	2,804	2,046	11,003
10月	3,188	1,683	1,279	2,826	2,068	11,044
11月	3,209	1,694	1,269	2,826	2,078	11,076
12月	3,204	1,713	1,263	2,836	2,074	11,090
1月	3,203	1,721	1,251	2,841	2,092	11,108
2月	3,177	1,734	1,231	2,858	2,080	11,080
3月	3,175	1,717	1,231	2,854	2,086	11,063
前年度末	3,206	1,695	1,388	2,797	1,966	11,052
前年度増減	▲31	22	▲157	57	120	11
前年度比	99.0%	101.3%	88.7%	102.0%	106.1%	100.1%

※宮城総合支所・秋保総合支所分はそれぞれ青葉区分・太白区分に含む。

② 要支援 2

区分	青葉区	宮城野区	若林区	太白区	泉区	合計
	人	人	人	人	人	人
4月	1,447	885	550	1,177	864	4,923
5月	1,443	894	576	1,184	877	4,974
6月	1,454	906	592	1,195	889	5,036
7月	1,460	899	609	1,212	893	5,073
8月	1,462	890	622	1,207	880	5,061
9月	1,477	885	614	1,208	889	5,073
10月	1,497	899	606	1,215	904	5,121
11月	1,500	897	609	1,207	899	5,112
12月	1,530	906	619	1,206	904	5,165
1月	1,503	924	614	1,220	902	5,163
2月	1,479	915	631	1,235	912	5,172
3月	1,457	913	628	1,224	923	5,145
前年度末	1,447	902	558	1,164	859	4,930
前年度増減	10	11	70	60	64	215
前年度比	100.7%	101.2%	112.5%	105.2%	107.5%	104.4%

③ 要支援 計 (要支援 1～2)

区分	青葉区	宮城野区	若林区	太白区	泉区	合計
	人	人	人	人	人	人
4月	4,633	2,573	1,923	3,964	2,830	15,923
5月	4,644	2,589	1,936	3,938	2,852	15,959
6月	4,642	2,589	1,935	3,958	2,886	16,010
7月	4,652	2,589	1,934	4,004	2,932	16,111
8月	4,650	2,587	1,935	3,991	2,920	16,083
9月	4,655	2,547	1,927	4,012	2,935	16,076
10月	4,685	2,582	1,885	4,041	2,972	16,165
11月	4,709	2,591	1,878	4,033	2,977	16,188
12月	4,734	2,619	1,882	4,042	2,978	16,255
1月	4,706	2,645	1,865	4,061	2,994	16,271
2月	4,656	2,649	1,862	4,093	2,992	16,252
3月	4,632	2,630	1,859	4,078	3,009	16,208
前年度末	4,653	2,597	1,946	3,961	2,825	15,982
前年度増減	▲21	33	▲87	117	184	226
前年度比	99.5%	101.3%	95.5%	103.0%	106.5%	101.4%

④ 要介護 1

区分	青葉区	宮城野区	若林区	太白区	泉区	合計
	人	人	人	人	人	人
4月	2,567	1,623	1,258	2,467	1,963	9,878
5月	2,598	1,636	1,275	2,496	1,983	9,988
6月	2,614	1,651	1,306	2,498	1,992	10,061
7月	2,627	1,672	1,316	2,495	2,002	10,112
8月	2,628	1,679	1,300	2,519	1,996	10,122
9月	2,654	1,683	1,301	2,546	2,014	10,198
10月	2,654	1,675	1,313	2,601	1,999	10,242
11月	2,666	1,683	1,327	2,609	2,012	10,297
12月	2,664	1,668	1,337	2,598	2,029	10,296
1月	2,653	1,664	1,327	2,592	2,032	10,268
2月	2,674	1,676	1,324	2,587	2,032	10,293
3月	2,677	1,677	1,326	2,590	2,029	10,299
前年度末	2,565	1,593	1,242	2,493	1,961	9,854
前年度増減	112	84	84	97	68	445
前年度比	104.4%	105.3%	106.8%	103.9%	103.5%	104.5%

⑤ 要介護 2

区分	青葉区	宮城野区	若林区	太白区	泉区	合計
	人	人	人	人	人	人
4月	1,705	1,047	865	1,533	1,368	6,518
5月	1,691	1,047	847	1,523	1,360	6,468
6月	1,679	1,058	836	1,537	1,378	6,488
7月	1,691	1,057	836	1,514	1,376	6,474
8月	1,727	1,065	833	1,519	1,375	6,519
9月	1,737	1,062	841	1,511	1,373	6,524
10月	1,715	1,062	849	1,497	1,378	6,501
11月	1,702	1,051	852	1,486	1,360	6,451
12月	1,707	1,034	839	1,485	1,362	6,427
1月	1,708	1,033	852	1,505	1,336	6,434
2月	1,709	1,034	843	1,498	1,338	6,422
3月	1,700	1,015	835	1,495	1,330	6,375
前年度末	1,719	1,046	860	1,503	1,360	6,488
前年度増減	▲19	▲31	▲25	▲8	▲30	▲113
前年度比	98.9%	97.0%	97.1%	99.5%	97.8%	98.3%

⑥ 要介護 3

区分	青葉区	宮城野区	若林区	太白区	泉区	合計
	人	人	人	人	人	人
4月	1,452	682	545	1,155	948	4,782
5月	1,455	688	553	1,159	961	4,816
6月	1,467	677	568	1,160	949	4,821
7月	1,472	693	580	1,169	953	4,867
8月	1,456	674	583	1,161	963	4,837
9月	1,449	689	579	1,179	953	4,849
10月	1,447	697	584	1,161	943	4,832
11月	1,451	702	587	1,155	934	4,829
12月	1,441	704	578	1,150	928	4,801
1月	1,408	698	566	1,167	928	4,767
2月	1,427	710	551	1,145	952	4,785
3月	1,443	722	558	1,128	940	4,791
前年度末	1,445	680	548	1,139	959	4,771
前年度増減	▲2	42	10	▲11	▲19	20
前年度比	99.9%	106.2%	101.8%	99.0%	98.0%	100.4%

⑦ 要介護 4

区分	青葉区	宮城野区	若林区	太白区	泉区	合計
	人	人	人	人	人	人
4月	1,493	849	641	1,257	1,059	5,299
5月	1,474	846	644	1,262	1,063	5,289
6月	1,495	857	648	1,270	1,074	5,344
7月	1,501	837	647	1,277	1,087	5,349
8月	1,499	844	638	1,270	1,091	5,342
9月	1,505	838	645	1,266	1,083	5,337
10月	1,508	844	639	1,271	1,088	5,350
11月	1,501	850	639	1,270	1,087	5,347
12月	1,511	842	648	1,272	1,075	5,348
1月	1,503	827	663	1,266	1,087	5,346
2月	1,500	827	685	1,270	1,074	5,356
3月	1,486	820	694	1,251	1,102	5,353
前年度末	1,494	841	630	1,253	1,054	5,272
前年度増減	▲8	▲21	64	▲2	48	81
前年度比	99.5%	97.5%	110.2%	99.8%	104.6%	101.5%

⑧ 要介護 5

区分	青葉区	宮城野区	若林区	太白区	泉区	合計
	人	人	人	人	人	人
4月	980	625	510	806	751	3,672
5月	980	615	510	815	764	3,684
6月	986	621	508	801	764	3,680
7月	991	635	501	806	772	3,705
8月	981	625	503	784	764	3,657
9月	989	622	505	798	776	3,690
10月	999	631	497	796	775	3,698
11月	1,010	622	491	789	778	3,690
12月	1,017	620	491	791	773	3,692
1月	1,010	615	481	785	783	3,674
2月	1,008	605	480	787	771	3,651
3月	999	613	478	791	770	3,651
前年度末	970	623	499	820	756	3,668
前年度増減	29	▲10	▲21	▲29	14	▲17
前年度比	103.0%	98.4%	95.8%	96.5%	101.9%	99.5%

⑨ 要介護 計 (要介護1～5)

区分	青葉区	宮城野区	若林区	太白区	泉区	合計
	人	人	人	人	人	人
4月	8,197	4,826	3,819	7,218	6,089	30,149
5月	8,198	4,832	3,829	7,255	6,131	30,245
6月	8,241	4,864	3,866	7,266	6,157	30,394
7月	8,282	4,894	3,880	7,261	6,190	30,507
8月	8,291	4,887	3,857	7,253	6,189	30,477
9月	8,334	4,894	3,871	7,300	6,199	30,598
10月	8,323	4,909	3,882	7,326	6,183	30,623
11月	8,330	4,908	3,896	7,309	6,171	30,614
12月	8,340	4,868	3,893	7,296	6,167	30,564
1月	8,282	4,837	3,889	7,315	6,166	30,489
2月	8,318	4,852	3,883	7,287	6,167	30,507
3月	8,305	4,847	3,891	7,255	6,171	30,469
前年度末	8,193	4,783	3,779	7,208	6,090	30,053
前年度増減	112	64	112	47	81	416
前年度比	101.4%	101.3%	103.0%	100.7%	101.3%	101.4%

⑩ 要支援・要介護認定者数 (合計)

区分	青葉区	宮城野区	若林区	太白区	泉区	合計
	人	人	人	人	人	人
4月	12,830	7,399	5,742	11,182	8,919	46,072
5月	12,842	7,421	5,765	11,193	8,983	46,204
6月	12,883	7,453	5,801	11,224	9,043	46,404
7月	12,934	7,483	5,814	11,265	9,122	46,618
8月	12,941	7,474	5,792	11,244	9,109	46,560
9月	12,989	7,441	5,798	11,312	9,134	46,674
10月	13,008	7,491	5,767	11,367	9,155	46,788
11月	13,039	7,499	5,774	11,342	9,148	46,802
12月	13,074	7,487	5,775	11,338	9,145	46,819
1月	12,988	7,482	5,754	11,376	9,160	46,760
2月	12,974	7,501	5,745	11,380	9,159	46,759
3月	12,937	7,477	5,750	11,333	9,180	46,677
前年度末	12,846	7,380	5,725	11,169	8,915	46,035
前年度増減	91	97	25	164	265	642
前年度比	100.7%	101.3%	100.4%	101.5%	103.0%	101.4%

このページは空白です。

保険給付の状況

保険給付の状況

1 サービス受給者数

(1) サービス区分別

(令和元年度末, 単位: 人)

サービス区分		青葉区	宮城野区	若林区	太白区	泉区	合計	前年度末	増減
在宅	介護予防サービス (構成比)	1,724	1,068	678	1,362	1,032	5,864 15.0%	5,536 14.5%	328
	居宅サービス (構成比)	5,230	3,304	2,575	4,912	3,896	19,917 51.0%	19,497 51.2%	420
	小計 (構成比)	6,954	4,372	3,253	6,274	4,928	25,781 66.0%	25,033 65.7%	748
地域密着型	介護予防地域密着型 (構成比)	52	23	6	35	34	150 0.4%	118 0.3%	32
	地域密着型サービス (構成比)	1,790	1,069	1,007	1,410	1,368	6,644 17.0%	6,668 17.5%	▲ 24
	小計 (構成比)	1,842	1,092	1,013	1,445	1,402	6,794 17.4%	6,786 17.8%	8
施設	介護老人福祉施設 (構成比)	1,187	536	308	726	831	3,588 9.2%	3,445 9.0%	143
	介護老人保健施設 (構成比)	791	446	383	753	539	2,912 7.4%	2,818 7.5%	94
	介護療養型医療施設 (構成比)	0	3	0	1	1	5 0.0%	5 0.0%	0
	介護医療院 (構成比)	0	0	0	0	0	0 0.0%	0 0.0%	0
	小計 (構成比)	1,978	985	691	1,480	1,371	6,505 16.6%	6,268 16.5%	237
合計		10,774	6,449	4,957	9,199	7,701	39,080	38,087	993

介護サービス受給状況

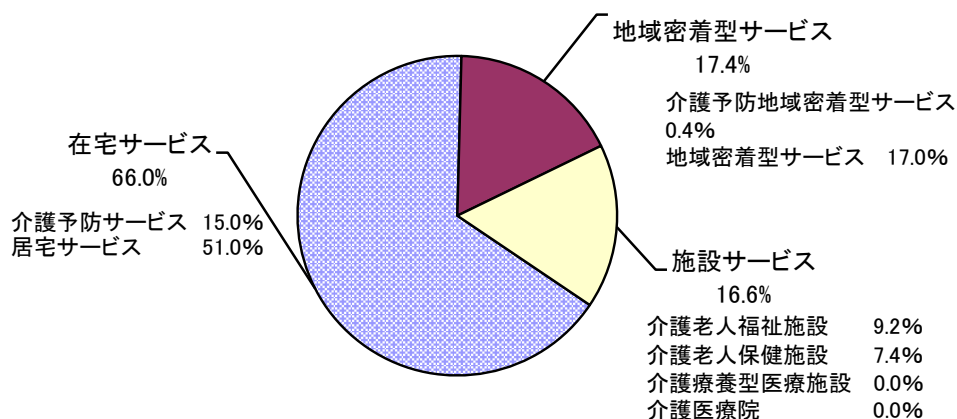

(2) 月別

① 居宅サービス・介護予防サービス

(単位:人)

行政区	区分	4月	5月	6月	7月	8月	9月	10月	11月	12月	1月	2月	3月	前年度末	増減
青葉区	予防	1,640	1,650	1,688	1,739	1,697	1,725	1,728	1,753	1,762	1,735	1,727	1,724	1,642	82
	介護	5,172	5,157	5,149	5,194	5,164	5,201	5,244	5,245	5,224	5,177	5,178	5,230	5,091	139
	計	6,812	6,807	6,837	6,933	6,861	6,926	6,972	6,998	6,986	6,912	6,905	6,954	6,733	221
宮城野区	予防	995	993	1,011	1,028	1,027	1,026	1,030	1,045	1,092	1,083	1,071	1,068	979	89
	介護	3,299	3,284	3,281	3,336	3,319	3,351	3,376	3,369	3,366	3,295	3,275	3,304	3,268	36
	計	4,294	4,277	4,292	4,364	4,346	4,377	4,406	4,414	4,458	4,378	4,346	4,372	4,247	125
若林区	予防	659	661	691	697	686	677	672	682	701	693	681	678	676	2
	介護	2,516	2,511	2,549	2,571	2,550	2,596	2,603	2,601	2,620	2,549	2,575	2,575	2,484	91
	計	3,175	3,172	3,240	3,268	3,236	3,273	3,275	3,283	3,321	3,242	3,256	3,253	3,160	93
太白区	予防	1,289	1,307	1,320	1,334	1,298	1,318	1,309	1,326	1,344	1,321	1,352	1,362	1,276	86
	介護	4,883	4,858	4,873	4,888	4,880	4,903	4,960	4,936	4,965	4,881	4,902	4,912	4,851	61
	計	6,172	6,165	6,193	6,222	6,178	6,221	6,269	6,262	6,309	6,202	6,254	6,274	6,127	147
泉区	予防	969	988	992	989	992	1,034	1,028	1,032	1,048	1,027	1,062	1,032	963	69
	介護	3,830	3,851	3,888	3,908	3,894	3,897	3,933	3,931	3,905	3,897	3,922	3,896	3,803	93
	計	4,799	4,839	4,880	4,897	4,886	4,931	4,961	4,963	4,953	4,924	4,984	4,928	4,766	162
合計	予防	5,552	5,599	5,702	5,787	5,700	5,780	5,767	5,838	5,947	5,859	5,893	5,864	5,536	328
	介護	19,700	19,661	19,740	19,897	19,807	19,948	20,116	20,082	20,080	19,799	19,852	19,917	19,497	420
	計	25,252	25,260	25,442	25,684	25,507	25,728	25,883	25,920	26,027	25,658	25,745	25,781	25,033	748

② 地域密着型サービス・介護予防地域密着型サービス

(単位:人)

行政区	区分	4月	5月	6月	7月	8月	9月	10月	11月	12月	1月	2月	3月	前年度末	増減
青葉区	予防	37	40	45	48	49	46	47	50	56	55	53	52	34	18
	介護	1,828	1,814	1,797	1,829	1,825	1,840	1,861	1,851	1,846	1,822	1,838	1,790	1,852	▲ 62
	計	1,865	1,854	1,842	1,877	1,874	1,886	1,908	1,901	1,902	1,877	1,891	1,842	1,886	▲ 44
宮城野区	予防	20	19	19	22	23	25	25	23	25	23	24	23	22	1
	介護	1,066	1,070	1,064	1,067	1,065	1,090	1,090	1,087	1,086	1,085	1,075	1,069	1,062	7
	計	1,086	1,089	1,083	1,089	1,088	1,115	1,115	1,110	1,111	1,108	1,099	1,092	1,084	8
若林区	予防	9	9	6	7	7	7	7	7	7	6	6	6	9	▲ 3
	介護	999	1,009	1,019	1,015	989	1,004	1,022	1,020	1,018	1,015	1,016	1,007	975	32
	計	1,008	1,018	1,025	1,022	996	1,011	1,029	1,027	1,025	1,021	1,022	1,013	984	29
太白区	予防	29	29	28	28	31	35	33	32	33	32	34	35	30	5
	介護	1,407	1,400	1,406	1,416	1,416	1,426	1,449	1,432	1,437	1,407	1,420	1,410	1,381	29
	計	1,436	1,429	1,434	1,444	1,447	1,461	1,482	1,464	1,470	1,439	1,454	1,445	1,411	34
泉区	予防	27	29	28	31	32	31	30	30	31	35	34	34	23	11
	介護	1,420	1,415	1,429	1,419	1,408	1,416	1,420	1,405	1,423	1,395	1,391	1,368	1,398	▲ 30
	計	1,447	1,444	1,457	1,450	1,440	1,447	1,450	1,435	1,454	1,430	1,425	1,402	1,421	▲ 19
合計	予防	122	126	126	136	142	144	142	142	152	151	151	150	118	32
	介護	6,720	6,708	6,715	6,746	6,703	6,776	6,842	6,795	6,810	6,724	6,740	6,644	6,668	▲ 24
	計	6,842	6,834	6,841	6,882	6,845	6,920	6,984	6,937	6,962	6,875	6,891	6,794	6,786	8

③ 介護老人福祉施設

(単位:人)

行政区	区分	4月	5月	6月	7月	8月	9月	10月	11月	12月	1月	2月	3月	前年度末	増減
青葉区	介護	1,180	1,201	1,203	1,203	1,202	1,208	1,197	1,195	1,201	1,195	1,190	1,187	1,145	42
宮城野区	介護	516	510	512	525	516	516	525	527	526	529	532	536	500	36
若林区	介護	301	301	302	307	303	302	311	307	302	305	304	308	295	13
太白区	介護	676	686	686	697	702	705	703	700	703	710	727	726	654	72
泉区	介護	859	843	841	848	852	857	860	853	851	841	828	831	851	▲ 20
合計	介護	3,532	3,541	3,544	3,580	3,575	3,588	3,596	3,582	3,583	3,580	3,581	3,588	3,445	143

④ 介護老人保健施設

(単位:人)

行政区	区分	4月	5月	6月	7月	8月	9月	10月	11月	12月	1月	2月	3月	前年度末	増減
青葉区	介護	740	723	715	725	746	751	749	762	776	772	795	791	752	39
宮城野区	介護	433	437	449	464	465	447	456	444	445	435	434	446	432	14
若林区	介護	379	375	363	369	369	368	381	374	376	369	368	383	371	12
太白区	介護	743	747	747	750	767	749	740	729	745	733	745	753	702	51
泉区	介護	557	545	546	556	562	556	548	532	534	541	536	539	561	▲ 22
合計	介護	2,852	2,827	2,820	2,864	2,909	2,871	2,874	2,841	2,876	2,850	2,878	2,912	2,818	94

⑤ 介護老人療養型医療施設

(単位:人)

行政区	区分	4月	5月	6月	7月	8月	9月	10月	11月	12月	1月	2月	3月	前年度末	増減
青葉区	介護	0	0	0	0	0	1	0	0	0	0	0	0	0	0
宮城野区	介護	2	2	2	2	2	3	3	3	3	3	3	3	2	1
若林区	介護	1	1	1	1	1	1	0	0	0	0	0	0	1	▲ 1
太白区	介護	1	1	1	1	1	1	1	1	1	1	1	1	1	0
泉区	介護	1	1	1	1	1	1	1	1	1	1	1	1	1	0
合計	介護	5	5	5	5	5	7	5	5	5	5	5	5	5	0

⑥ 介護医療院

平成30年度、令和元年度ともに実績なし

⑦ 施設サービス合計 (③+④+⑤+⑥)

(単位:人)

行政区	区分	4月	5月	6月	7月	8月	9月	10月	11月	12月	1月	2月	3月	前年度末	増減
青葉区	介護	1,920	1,924	1,918	1,928	1,948	1,960	1,946	1,957	1,977	1,967	1,985	1,978	1,897	81
宮城野区	介護	951	949	963	991	983	966	984	974	974	967	969	985	934	51
若林区	介護	681	677	666	677	673	671	692	681	678	674	672	691	667	24
太白区	介護	1,420	1,434	1,434	1,448	1,470	1,455	1,444	1,430	1,449	1,444	1,473	1,480	1,357	123
泉区	介護	1,417	1,389	1,388	1,405	1,415	1,414	1,409	1,386	1,386	1,383	1,365	1,371	1,413	▲ 42
合計	介護	6,389	6,373	6,369	6,449	6,489	6,466	6,475	6,428	6,464	6,435	6,464	6,505	6,268	237

⑧ サービス受給者 (①+②+⑦)

(単位:人)

行政区	区分	4月	5月	6月	7月	8月	9月	10月	11月	12月	1月	2月	3月	前年度末	増減
青葉区	予防	1,677	1,690	1,733	1,787	1,746	1,771	1,775	1,803	1,818	1,790	1,780	1,776	1,676	100
	介護	8,920	8,895	8,864	8,951	8,937	9,001	9,051	9,053	9,047	8,966	9,001	8,998	8,840	158
	計	10,597	10,585	10,597	10,738	10,683	10,772	10,826	10,856	10,865	10,865	10,756	10,781	10,516	258
宮城野区	予防	1,015	1,012	1,030	1,050	1,050	1,051	1,055	1,068	1,117	1,106	1,095	1,091	1,001	90
	介護	5,316	5,303	5,308	5,394	5,367	5,407	5,450	5,430	5,426	5,347	5,319	5,358	5,264	94
	計	6,331	6,315	6,338	6,444	6,417	6,458	6,505	6,498	6,543	6,453	6,414	6,449	6,265	184
若林区	予防	668	670	697	704	693	684	679	689	708	699	687	684	685	▲ 1
	介護	4,196	4,197	4,234	4,263	4,212	4,271	4,317	4,302	4,316	4,238	4,263	4,273	4,126	147
	計	4,864	4,867	4,931	4,967	4,905	4,955	4,996	4,991	5,024	4,937	4,950	4,957	4,811	146
太白区	予防	1,318	1,336	1,348	1,362	1,329	1,353	1,342	1,358	1,377	1,353	1,386	1,397	1,306	91
	介護	7,710	7,692	7,713	7,752	7,766	7,784	7,853	7,798	7,851	7,732	7,795	7,802	7,589	213
	計	9,028	9,028	9,061	9,114	9,095	9,137	9,195	9,156	9,228	9,085	9,181	9,199	8,895	304
泉区	予防	996	1,017	1,020	1,020	1,024	1,065	1,058	1,062	1,079	1,062	1,096	1,066	986	80
	介護	6,667	6,655	6,705	6,732	6,717	6,727	6,762	6,722	6,714	6,675	6,678	6,635	6,614	21
	計	7,663	7,672	7,725	7,752	7,741	7,792	7,820	7,784	7,793	7,737	7,774	7,701	7,600	101
合計	予防	5,674	5,725	5,828	5,923	5,842	5,924	5,909	5,980	6,099	6,010	6,044	6,014	5,654	360
	介護	32,809	32,742	32,824	33,092	32,999	33,190	33,433	33,305	33,354	32,958	33,056	33,066	32,433	633
	計	38,483	38,467	38,652	39,015	38,841	39,114	39,342	39,285	39,453	38,968	39,100	39,080	38,087	993

在宅サービス・地域密着型サービス受給者の推移

(単位:人)

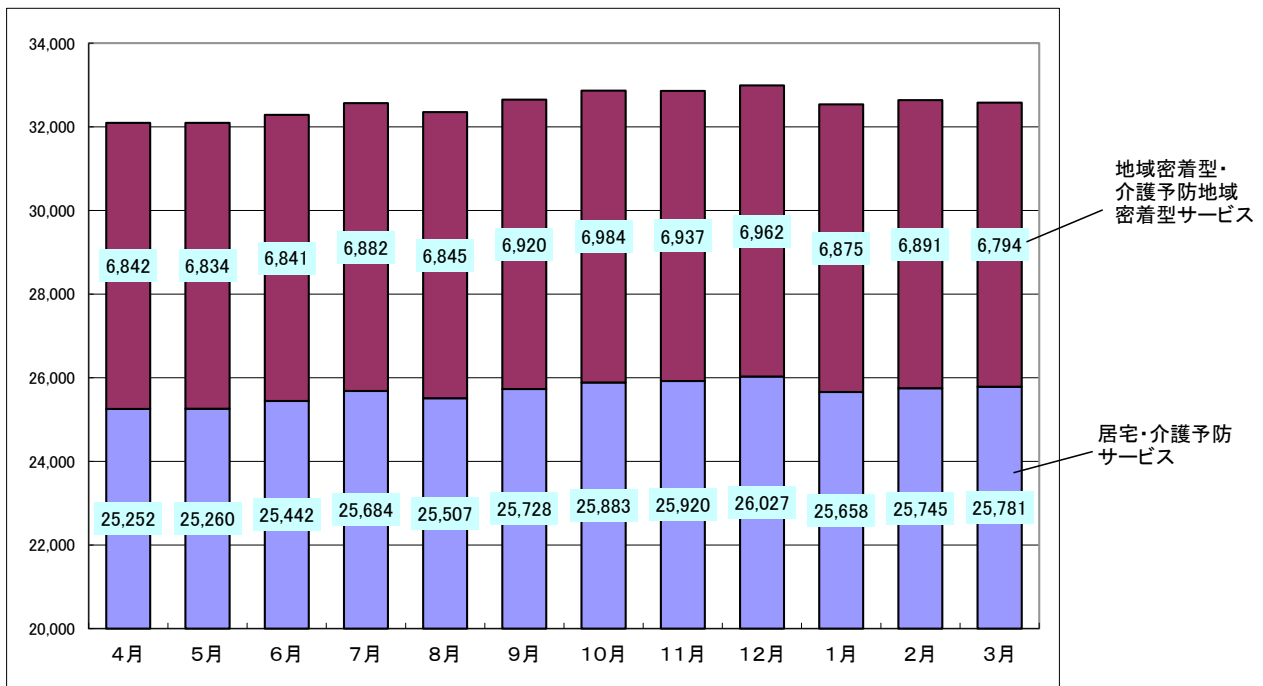

このページは空白です。

2 保険給付

〔 留意事項 〕

令和2年度における保険給付の対象期間は、地方自治法施行令第143条の「歳出の会計年度所属区分」により次のとおりとなっています。

- 1 現物給付分 平成31年3月～令和2年2月（12ヶ月分）
- 2 償還払い分 平成31年4月～令和2年3月（12ヶ月分）

※ 単位は、審査月（事業者から請求のあった月）ベースで集計しています。
したがって、利用月（実際にサービスを利用した月）ベースで集計している84～86ページの「3 介護保険事業計画と実績の比較」の数値とは一致しません。

2 保険給付

(1) 行政区・サービス種別

① 居宅サービス・介護予防サービス

項目	区分	青葉区	宮城野区	若林区	太白区	泉区	合計	前年度	増減
		件数	0	0	0	0			
	介護	20,187	13,125	10,393	19,452	11,947	75,104	76,678	▲ 1,574
	計	20,187	13,125	10,393	19,452	11,947	75,104	76,753	▲ 1,649
訪問介護	件数	0	0	0	0	0	0	907	▲ 907
	介護	266,953	165,252	138,309	284,652	142,541	997,707	1,022,070	▲ 24,363
	計	266,953	165,252	138,309	284,652	142,541	997,707	1,022,977	▲ 25,270
単位数	件数	0	0	0	0	0	0	165,320	▲ 165,320
	介護	134,572,312	81,471,115	68,691,810	149,225,489	71,872,324	505,833,050	497,922,400	7,910,650
	計	134,572,312	81,471,115	68,691,810	149,225,489	71,872,324	505,833,050	498,087,720	7,745,330
費用額(円)	件数	0	0	0	0	0	0	1,711,308	▲ 1,711,308
	介護	1,398,958,497	845,357,944	714,229,138	1,550,806,167	746,532,433	5,255,884,179	5,172,983,111	82,901,068
	計	1,398,958,497	845,357,944	714,229,138	1,550,806,167	746,532,433	5,255,884,179	5,174,694,419	81,189,760

※訪問介護の介護予防分は、日常生活支援総合事業へ移行したため、過誤調整や月遅れ請求が発生したときのみ計上。

項目	区分	青葉区	宮城野区	若林区	太白区	泉区	合計	前年度	増減
		件数	4	14	1	10			
	介護	2,051	1,181	802	1,785	1,429	7,248	7,832	▲ 584
	計	2,055	1,195	803	1,795	1,429	7,277	7,847	▲ 570
訪問入浴介護	件数	12	49	1	36	0	98	45	53
	介護	10,539	5,836	4,204	9,518	6,495	36,592	38,643	▲ 2,051
	計	10,551	5,885	4,205	9,554	6,495	36,690	38,688	▲ 1,998
単位数	件数	12,338	43,934	898	32,311	0	89,481	40,267	49,214
	介護	14,337,749	7,637,789	5,508,288	12,665,123	8,622,440	48,771,389	51,457,769	▲ 2,686,380
	計	14,350,087	7,681,723	5,509,186	12,697,434	8,622,440	48,860,870	51,498,036	▲ 2,637,166
費用額(円)	件数	128,560	457,784	9,357	336,673	0	932,374	412,068	520,306
	介護	149,318,957	79,576,069	57,395,915	131,902,603	89,809,653	508,003,197	536,027,401	▲ 28,024,204
	計	149,447,517	80,033,853	57,405,272	132,239,276	89,809,653	508,935,571	536,439,469	▲ 27,503,898

項目	区分	青葉区	宮城野区	若林区	太白区	泉区	合計	前年度	増減
		件数	1,647	885	639	1,050			
	介護	8,723	4,500	4,218	7,888	5,838	31,167	29,412	1,755
	計	10,370	5,385	4,857	8,938	6,600	36,150	33,758	2,392
訪問看護	件数	7,539	3,871	3,030	4,838	3,200	22,478	19,674	2,804
	介護	57,248	27,166	26,448	52,741	37,598	201,201	184,967	16,234
	計	64,787	31,037	29,478	57,579	40,798	223,679	204,641	19,038
単位数	件数	5,373,451	2,656,793	2,138,576	3,296,116	2,301,058	15,765,994	13,547,818	2,218,176
	介護	45,462,791	21,565,835	20,921,986	38,563,179	28,413,201	154,926,992	144,186,511	10,740,481
	計	50,836,242	24,222,628	23,060,562	41,859,295	30,714,259	170,692,986	157,734,329	12,958,657
費用額(円)	件数	55,973,919	27,668,700	22,283,657	34,321,104	23,959,164	164,206,544	141,052,173	23,154,371
	介護	473,609,731	224,657,230	217,923,572	401,506,990	295,963,142	1,613,660,665	1,501,462,862	112,197,803
	計	529,583,650	252,325,930	240,207,229	435,828,094	319,922,306	1,777,867,209	1,642,515,035	135,352,174

項目	区分	青葉区	宮城野区	若林区	太白区	泉区	合計	前年度	増減
		件数	121	45	0	189			
	介護	777	344	232	653	835	2,841	2,241	600
	計	898	389	232	842	899	3,260	2,570	690
訪問リハビリテーション	件数	528	177	0	892	319	1,916	1,440	476
	介護	4,449	1,805	1,104	3,013	4,169	14,540	10,770	3,770
	計	4,977	1,982	1,104	3,905	4,488	16,456	12,210	4,246
単位数	件数	415,165	122,288	0	654,889	209,744	1,402,086	1,044,058	358,028
	介護	3,384,670	1,265,123	909,509	2,396,893	3,084,350	11,040,545	7,943,677	3,096,868
	計	3,799,835	1,387,411	909,509	3,051,782	3,294,094	12,442,631	8,987,735	3,454,896
費用額(円)	件数	4,291,531	1,259,071	0	6,764,918	2,158,884	14,474,404	10,764,565	3,709,839
	介護	34,924,635	13,050,462	9,393,545	24,723,719	31,665,887	113,758,248	81,745,479	32,012,769
	計	39,216,166	14,309,533	9,393,545	31,488,637	33,824,771	128,232,652	92,510,044	35,722,608

項目	区分	青葉区	宮城野区	若林区	太白区	泉区	合計	前年度	増減
件数	予防	1	0	0	0	0	1	55	▲ 54
	介護	15,762	12,248	11,587	18,800	13,225	71,622	72,103	▲ 481
	計	15,763	12,248	11,587	18,800	13,225	71,623	72,158	▲ 535
日回数	予防	4	0	0	0	0	4	365	▲ 361
	介護	147,689	123,426	111,698	175,522	125,880	684,215	687,948	▲ 3,733
	計	147,693	123,426	111,698	175,522	125,880	684,219	688,313	▲ 4,094
単位数	予防	2,186	1,982	0	0	0	4,168	143,947	▲ 139,779
	介護	123,395,128	105,817,012	92,827,215	147,519,546	105,850,185	575,409,086	565,636,216	9,772,870
	計	123,397,314	105,818,994	92,827,215	147,519,546	105,850,185	575,413,254	565,780,163	9,633,091
費用額(円)	予防	21,860	20,355	0	0	0	42,215	1,470,736	▲ 1,428,521
	介護	1,266,582,197	1,085,086,694	952,847,539	1,511,429,951	1,084,518,072	5,900,464,453	5,800,156,590	100,307,863
	計	1,266,604,057	1,085,107,049	952,847,539	1,511,429,951	1,084,518,072	5,900,506,668	5,801,627,326	98,879,342

項目	区分	青葉区	宮城野区	若林区	太白区	泉区	合計	前年度	増減
件数	予防	5,085	2,240	1,133	3,369	4,235	16,062	14,517	1,545
	介護	10,606	5,771	2,779	9,875	9,519	38,550	38,315	235
	計	15,691	8,011	3,912	13,244	13,754	54,612	52,832	1,780
日回数	予防	25,586	11,851	6,011	17,812	22,150	83,410	76,184	7,226
	介護	86,374	49,424	22,226	82,206	80,345	320,575	320,457	118
	計	111,960	61,275	28,237	100,018	102,495	403,985	396,641	7,344
単位数	予防	16,734,311	7,535,751	3,597,572	11,406,379	14,323,433	53,597,446	47,086,285	6,511,161
	介護	80,648,145	47,112,252	21,014,266	76,698,450	73,708,602	299,181,715	296,240,238	2,941,477
	計	97,382,456	54,648,003	24,611,838	88,104,829	88,032,035	352,779,161	343,326,523	9,452,638
費用額(円)	予防	172,785,887	77,503,020	37,150,266	117,530,323	147,807,667	552,777,163	485,562,714	67,214,449
	介護	832,987,348	486,318,266	217,016,791	791,079,326	760,988,658	3,088,390,389	3,057,706,526	30,683,863
	計	1,005,773,235	563,821,286	254,167,057	908,609,649	908,796,325	3,641,167,552	3,543,269,240	97,898,312

項目	区分	青葉区	宮城野区	若林区	太白区	泉区	合計	前年度	増減
件数	予防	13,235	8,860	5,958	10,879	7,496	46,428	43,213	3,215
	介護	33,880	22,251	17,751	32,176	26,390	132,448	128,076	4,372
	計	47,115	31,111	23,709	43,055	33,886	178,876	171,289	7,587
日回数	予防	393,764	264,918	177,115	324,191	222,455	1,382,443	1,277,445	104,998
	介護	990,227	650,957	518,873	940,669	769,595	3,870,321	3,717,552	152,769
	計	1,383,991	915,875	695,988	1,264,860	992,050	5,252,764	4,994,997	257,767
単位数	予防	7,226,733	4,994,017	3,049,367	5,806,531	3,887,621	24,964,269	22,508,561	2,455,708
	介護	48,357,058	32,803,259	25,971,936	45,574,798	38,983,391	191,690,442	184,554,129	7,136,313
	計	55,583,791	37,797,276	29,021,303	51,381,329	42,871,012	216,654,711	207,062,690	9,592,021
費用額(円)	予防	72,267,330	49,940,170	30,493,670	58,065,310	38,876,210	249,642,690	225,085,610	24,557,080
	介護	483,570,580	328,032,590	259,719,360	455,747,980	389,833,910	1,916,904,420	1,845,541,290	71,363,130
	計	555,837,910	377,972,760	290,213,030	513,813,290	428,710,120	2,166,547,110	2,070,626,900	95,920,210

項目	区分	青葉区	宮城野区	若林区	太白区	泉区	合計	前年度	増減
件数	予防	648	216	170	323	281	1,638	1,696	▲ 58
	介護	10,006	5,792	4,474	6,963	6,546	33,781	33,260	521
	計	10,654	6,008	4,644	7,286	6,827	35,419	34,956	463
日回数	予防	3,500	1,289	783	1,768	1,540	8,880	9,721	▲ 841
	介護	140,795	71,420	52,018	90,615	81,879	436,727	442,707	▲ 5,980
	計	144,295	72,709	52,801	92,383	83,419	445,607	452,428	▲ 6,821
単位数	予防	2,355,210	860,117	495,404	1,144,830	1,020,956	5,876,517	6,054,662	▲ 178,145
	介護	123,617,036	64,755,986	47,732,366	80,612,665	73,347,645	390,065,698	372,532,541	17,533,157
	計	125,972,246	65,616,103	48,227,770	81,757,495	74,368,601	395,942,215	378,587,203	17,355,012
費用額(円)	予防	24,320,908	8,882,575	5,117,437	11,790,922	10,544,602	60,656,444	62,484,882	▲ 1,828,438
	介護	1,276,601,190	668,666,280	493,028,358	831,485,470	756,126,003	4,025,907,301	3,843,899,836	182,007,465
	計	1,300,922,098	677,548,855	498,145,795	843,276,392	766,670,605	4,086,563,745	3,906,384,718	180,179,027

短期入所療養介護（老健）	項目	区分	青葉区	宮城野区	若林区	太白区	泉区	合計	前年度	増減
	件数	予防	42	38	6	40	30	156	144	12
		介護	1,286	519	490	1,679	1,254	5,228	4,883	345
		計	1,328	557	496	1,719	1,284	5,384	5,027	357
	日回数	予防	197	112	32	131	145	617	617	0
		介護	9,270	3,198	4,331	12,542	8,312	37,653	36,719	934
		計	9,467	3,310	4,363	12,673	8,457	38,270	37,336	934
	単位数	予防	207,591	131,027	26,504	127,927	134,612	627,661	619,642	8,019
		介護	11,417,111	4,122,336	5,185,992	14,964,492	10,528,106	46,218,037	43,631,744	2,586,293
		計	11,624,702	4,253,363	5,212,496	15,092,419	10,662,718	46,845,698	44,251,386	2,594,312
費用額（円）	予防	2,130,590	1,345,627	272,193	1,312,218	1,382,450	6,443,078	6,351,136	91,942	
	介護	117,193,196	42,289,640	53,259,886	153,483,713	108,090,733	474,317,168	447,742,738	26,574,430	
	計	119,323,786	43,635,267	53,532,079	154,795,931	109,473,183	480,760,246	454,093,874	26,666,372	

短期入所療養介護（療養型）	項目	区分	青葉区	宮城野区	若林区	太白区	泉区	合計	前年度	増減
	件数	予防	0	0	0	0	0	0	0	0
		介護	0	8	0	0	0	8	26	▲ 18
		計	0	8	0	0	0	8	26	▲ 18
	日回数	予防	0	0	0	0	0	0	0	0
		介護	0	78	0	0	0	78	249	▲ 171
		計	0	78	0	0	0	78	249	▲ 171
	単位数	予防	0	0	0	0	0	0	0	0
		介護	0	101,240	0	0	0	101,240	268,716	▲ 167,476
		計	0	101,240	0	0	0	101,240	268,716	▲ 167,476
費用額（円）	予防	0	0	0	0	0	0	0	0	
	介護	0	1,012,400	0	0	0	1,012,400	2,727,512	▲ 1,715,112	
	計	0	1,012,400	0	0	0	1,012,400	2,727,512	▲ 1,715,112	

居宅療養管理指導	項目	区分	青葉区	宮城野区	若林区	太白区	泉区	合計	前年度	増減
	件数	予防	2,539	1,580	913	2,034	923	7,989	6,881	1,108
		介護	32,494	19,859	16,538	34,108	20,216	123,215	114,224	8,991
		計	35,033	21,439	17,451	36,142	21,139	131,204	121,105	10,099
	日回数	予防	4,865	3,157	1,605	3,862	1,742	15,231	12,866	2,365
		介護	65,142	38,177	31,096	64,881	39,727	239,023	221,296	17,727
		計	70,007	41,334	32,701	68,743	41,469	254,254	234,162	20,092
	単位数	予防	2,008,927	1,275,106	671,198	1,526,646	650,271	6,132,148	5,257,365	874,783
		介護	26,602,295	15,491,744	12,415,770	25,589,584	15,658,366	95,757,759	88,413,816	7,343,943
		計	28,611,222	16,766,850	13,086,968	27,116,230	16,308,637	101,889,907	93,671,181	8,218,726
費用額（円）	予防	20,089,270	12,751,060	6,711,980	15,266,460	6,502,710	61,321,480	52,573,650	8,747,830	
	介護	266,022,950	154,917,440	124,157,700	255,895,840	156,583,660	957,577,590	884,138,160	73,439,430	
	計	286,112,220	167,668,500	130,869,680	271,162,300	163,086,370	1,018,899,070	936,711,810	82,187,260	

特定施設入居者生活介護	項目	区分	青葉区	宮城野区	若林区	太白区	泉区	合計	前年度	増減
	件数	予防	1,318	906	535	864	533	4,156	3,631	525
		介護	5,444	3,220	1,851	4,622	2,726	17,863	16,938	925
		計	6,762	4,126	2,386	5,486	3,259	22,019	20,569	1,450
	日回数	予防	39,494	26,694	15,737	25,443	15,924	123,292	111,236	12,056
		介護	168,185	100,087	54,845	135,035	89,747	547,899	516,636	31,263
		計	207,679	126,781	70,582	160,478	105,671	671,191	627,872	43,319
	単位数	予防	10,285,465	7,197,479	3,795,994	6,380,467	4,210,816	31,870,221	27,622,985	4,247,236
		介護	114,444,007	67,369,371	38,198,515	95,660,316	55,964,614	371,636,823	349,429,744	22,207,079
		計	124,729,472	74,566,850	41,994,509	102,040,783	60,175,430	403,507,044	377,052,729	26,454,315
費用額（円）	予防	105,609,815	73,773,121	38,891,918	65,562,237	43,400,359	327,237,450	283,442,833	43,794,617	
	介護	1,176,404,139	691,560,229	392,407,217	982,659,614	574,823,654	3,817,854,853	3,589,836,820	228,018,033	
	計	1,282,013,954	765,333,350	431,299,135	1,048,221,851	618,224,013	4,145,092,303	3,873,279,653	271,812,650	

特定施設入居者生活介護（短期利用型）	項目	区分	青葉区	宮城野区	若林区	太白区	泉区	合計	前年度	増減	
	件数	予防	0	0	0	0	0	0	0	0	0
		介護	33	8	5	3	8	57	87	▲ 30	
		計	33	8	5	3	8	57	87	▲ 30	
	日回数	予防	0	0	0	0	0	0	0	0	0
		介護	299	246	69	38	90	742	1,197	▲ 455	
		計	299	246	69	38	90	742	1,197	▲ 455	
	単位数	予防	0	0	0	0	0	0	0	0	0
		介護	188,562	127,921	55,081	30,755	65,789	468,108	620,565	▲ 152,457	
		計	188,562	127,921	55,081	30,755	65,789	468,108	620,565	▲ 152,457	
費用額（円）	予防	0	0	0	0	0	0	0	0	0	
	介護	1,936,513	1,313,745	565,679	315,852	675,648	4,807,437	6,373,155	▲ 1,565,718		
	計	1,936,513	1,313,745	565,679	315,852	675,648	4,807,437	6,373,155	▲ 1,565,718		

居宅・介護予防サービス合計（A）	項目	区分	青葉区	宮城野区	若林区	太白区	泉区	合計	前年度	増減
	件数	予防	24,640	14,784	9,355	18,758	14,324	81,861	74,902	6,959
		介護	141,249	88,826	71,120	138,004	99,933	539,132	524,075	15,057
		計	165,889	103,610	80,475	156,762	114,257	620,993	598,977	22,016
	日回数	予防	475,489	312,118	204,314	378,973	267,475	1,638,369	1,510,500	127,869
		介護	1,947,170	1,237,072	965,221	1,851,432	1,386,378	7,387,273	7,201,211	186,062
		計	2,422,659	1,549,190	1,169,535	2,230,405	1,653,853	9,025,642	8,711,711	313,931
	単位数	予防	44,621,377	24,818,494	13,775,513	30,376,096	26,738,511	140,329,991	124,090,910	16,239,081
		介護	726,426,864	449,640,983	339,432,734	689,501,290	486,099,013	2,691,100,884	2,602,838,066	88,262,818
		計	771,048,241	474,459,477	353,208,247	719,877,386	512,837,524	2,831,430,875	2,726,928,976	104,501,899
	費用額（円）	予防	457,619,670	253,601,483	140,930,478	310,950,165	274,632,046	1,437,733,842	1,270,911,675	166,822,167
		介護	7,478,109,933	4,621,838,989	3,491,944,700	7,091,037,225	4,995,611,453	27,678,542,300	26,770,341,480	908,200,820
		計	7,935,729,603	4,875,440,472	3,632,875,178	7,401,987,390	5,270,243,499	29,116,276,142	28,041,253,155	1,075,022,987
	介護給付費（円）	予防	402,359,225	223,079,905	123,912,008	273,553,289	240,895,893	1,263,800,320	1,120,606,604	143,193,716
		介護	6,575,969,917	4,079,441,432	3,081,015,079	6,258,225,034	4,388,613,181	24,383,264,643	23,640,897,930	742,366,713
		計	6,978,329,142	4,302,521,337	3,204,927,087	6,531,778,323	4,629,509,074	25,647,064,963	24,761,504,534	885,560,429
	利用者負担額（円）	予防	53,131,965	28,261,550	15,882,358	35,727,060	33,234,952	166,237,885	143,500,369	22,737,516
		介護	849,866,086	489,971,482	371,426,624	742,508,871	589,951,270	3,043,724,333	2,889,329,797	154,394,536
		計	902,998,051	518,233,032	387,308,982	778,235,931	623,186,222	3,209,962,218	3,032,830,166	177,132,052
	公費負担額（円）	予防	2,128,480	2,260,028	1,136,112	1,669,508	501,201	7,695,329	6,804,394	890,935
介護		52,262,766	52,425,578	39,502,907	90,301,164	17,047,000	251,539,415	240,084,205	11,455,210	
計		54,391,246	54,685,606	40,639,019	91,970,672	17,548,201	259,234,744	246,888,599	12,346,145	

② 地域密着型サービス・介護予防地域密着型サービス

認知症対応型通所介護	項目	区分	青葉区	宮城野区	若林区	太白区	泉区	合計	前年度	増減
	件数	予防	51	18	0	5	11	85	109	▲ 24
		介護	2,081	1,226	707	723	1,389	6,126	5,864	262
		計	2,132	1,244	707	728	1,400	6,211	5,973	238
	日回数	予防	311	88	0	23	41	463	617	▲ 154
		介護	19,868	12,129	6,869	8,122	14,314	61,302	57,729	3,573
		計	20,179	12,217	6,869	8,145	14,355	61,765	58,346	3,419
	単位数	予防	305,066	92,020	0	22,415	39,052	458,553	602,289	▲ 143,736
		介護	23,896,529	15,343,462	7,869,181	9,471,834	17,890,074	74,471,080	69,294,063	5,177,017
		計	24,201,595	15,435,482	7,869,181	9,494,249	17,929,126	74,929,633	69,896,352	5,033,281
費用額（円）	予防	3,151,303	950,559	0	231,545	403,402	4,736,809	6,221,590	▲ 1,484,781	
	介護	246,850,143	158,497,343	81,288,287	97,843,669	184,803,778	769,283,220	715,749,123	53,534,097	
	計	250,001,446	159,447,902	81,288,287	98,075,214	185,207,180	774,020,029	721,970,713	52,049,316	

小規模多機能型 住宅介護	項目	区分	青葉区	宮城野区	若林区	太白区	泉区	合計	前年度	増減
	件数	予防	432	166	78	290	333	1,299	979	320
		介護	1,577	1,838	1,420	2,221	1,979	9,035	8,487	548
		計	2,009	2,004	1,498	2,511	2,312	10,334	9,466	868
	日回数	予防	8,597	2,500	1,537	4,020	5,882	22,536	16,320	6,216
		介護	34,648	41,069	34,342	45,295	47,037	202,391	196,175	6,216
		計	43,245	43,569	35,879	49,315	52,919	224,927	212,495	12,432
	単位数	予防	2,931,229	1,238,113	533,135	1,667,824	2,127,497	8,497,798	6,504,972	1,992,826
		介護	30,475,000	37,299,697	30,618,379	42,567,080	38,976,453	179,936,609	168,961,853	10,974,756
		計	33,406,229	38,537,810	31,151,514	44,234,904	41,103,950	188,434,407	175,466,825	12,967,582
費用額 (円)	予防	30,279,365	12,789,622	5,507,246	17,228,474	21,972,546	87,777,253	67,195,801	20,581,452	
	介護	314,711,104	385,305,035	316,287,162	439,745,370	402,625,774	1,858,674,445	1,745,356,215	113,318,230	
	計	344,990,469	398,094,657	321,794,408	456,973,844	424,598,320	1,946,451,698	1,812,552,016	133,899,682	

小規模多機能型 住宅介護（短期利用型）	項目	区分	青葉区	宮城野区	若林区	太白区	泉区	合計	前年度	増減
	件数	予防	0	0	0	0	1	1	0	1
		介護	0	0	9	5	0	14	13	1
		計	0	0	9	5	1	15	13	2
	日回数	予防	0	0	0	0	4	4	0	4
		介護	0	0	35	22	0	57	52	5
		計	0	0	35	22	4	61	52	9
	単位数	予防	0	0	0	0	1,852	1,852	0	1,852
		介護	0	0	25,367	9,274	0	34,641	36,236	▲ 1,595
		計	0	0	25,367	9,274	1,852	36,493	36,236	257
費用額 (円)	予防	0	0	0	0	19,131	19,131	0	19,131	
	介護	0	0	262,037	95,799	0	357,836	374,311	▲ 16,475	
	計	0	0	262,037	95,799	19,131	376,967	374,311	2,656	

認知症対応型 共同生活介護	項目	区分	青葉区	宮城野区	若林区	太白区	泉区	合計	前年度	増減
	件数	予防	77	78	10	79	19	263	204	59
		介護	6,320	3,784	2,798	5,530	4,334	22,766	22,546	220
		計	6,397	3,862	2,808	5,609	4,353	23,029	22,750	279
	日回数	予防	2,283	2,310	224	2,340	532	7,689	6,056	1,633
		介護	189,559	113,482	85,471	165,171	130,332	684,015	690,670	▲ 6,655
		計	191,842	115,792	85,695	167,511	130,864	691,704	696,726	▲ 5,022
	単位数	予防	1,911,107	1,971,190	190,872	1,941,610	449,916	6,464,695	4,824,356	1,640,339
		介護	177,237,642	105,467,841	77,553,767	152,254,710	121,231,614	633,745,574	616,119,603	17,625,971
		計	179,148,749	107,439,031	77,744,639	154,196,320	121,681,530	640,210,269	620,943,959	19,266,310
費用額 (円)	予防	19,627,038	20,244,084	1,960,250	19,940,300	4,620,628	66,392,300	49,546,048	16,846,252	
	介護	1,820,228,003	1,083,145,715	796,415,831	1,563,634,985	1,245,046,879	6,508,471,413	6,327,148,991	181,322,422	
	計	1,839,855,041	1,103,389,799	798,376,081	1,583,575,285	1,249,667,507	6,574,863,713	6,376,695,039	198,168,674	

認知症対応型 共同生活介護（短期利用型）	項目	区分	青葉区	宮城野区	若林区	太白区	泉区	合計	前年度	増減
	件数	予防	0	0	0	0	0	0	0	0
		介護	0	0	2	2	0	4	2	2
		計	0	0	2	2	0	4	2	2
	日回数	予防	0	0	0	0	0	0	0	0
		介護	0	0	28	6	0	34	30	4
		計	0	0	28	6	0	34	30	4
	単位数	予防	0	0	0	0	0	0	0	0
		介護	0	0	27,811	6,066	0	33,877	27,130	6,747
		計	0	0	27,811	6,066	0	33,877	27,130	6,747
費用額 (円)	予防	0	0	0	0	0	0	0	0	
	介護	0	0	285,618	62,296	0	347,914	278,625	69,289	
	計	0	0	285,618	62,296	0	347,914	278,625	69,289	

夜間対応型訪問介護	項目	区分	青葉区	宮城野区	若林区	太白区	泉区	合計	前年度	増減
	件数	介護	64	17	13	4	28	126	216	▲ 90
	日数回数	介護	801	0	0	4	214	1,019	1,303	▲ 284
	単位数	介護	596,387	18,652	16,011	7,006	144,169	782,225	1,046,283	▲ 264,058
費用額(円)	介護	6,214,319	194,342	166,827	73,000	1,502,221	8,150,709	10,902,148	▲ 2,751,439	

地域密着型通所介護	項目	区分	青葉区	宮城野区	若林区	太白区	泉区	合計	前年度	増減
	件数	介護	9,318	5,013	6,245	6,038	6,781	33,395	33,098	297
	日数回数	介護	89,065	40,387	52,588	49,962	61,690	293,692	292,740	952
	単位数	介護	71,190,081	31,102,439	43,954,412	37,753,678	51,421,115	235,421,725	238,840,846	▲ 3,419,121
費用額(円)	介護	730,886,568	319,290,502	451,204,982	387,424,508	527,958,798	2,416,765,358	2,451,683,829	▲ 34,918,471	

地域密着型介護老人福祉施設	項目	区分	青葉区	宮城野区	若林区	太白区	泉区	合計	前年度	増減
	件数	介護	2,057	387	746	754	897	4,841	4,859	▲ 18
	日数回数	介護	63,491	11,777	29,329	22,434	29,751	156,782	148,533	8,249
	単位数	介護	62,823,849	11,300,617	24,055,921	23,011,984	28,802,776	149,995,147	145,670,439	4,324,708
費用額(円)	介護	645,199,863	116,057,139	247,053,947	236,323,771	295,804,092	1,540,438,812	1,495,938,717	44,500,095	

定期巡回・随時対応型訪問介護看護	項目	区分	青葉区	宮城野区	若林区	太白区	泉区	合計	前年度	増減
	件数	介護	939	174	95	1,084	1,600	3,892	3,398	494
	日数回数	介護	24,061	4,403	2,023	24,430	42,696	97,613	86,281	11,332
	単位数	介護	12,493,609	2,194,630	1,137,661	14,911,726	23,388,524	54,126,150	44,757,975	9,368,175
費用額(円)	介護	130,271,767	22,798,447	11,854,374	155,168,571	243,703,259	563,796,418	466,296,137	97,500,281	

看護小規模多機能型居宅介護	項目	区分	青葉区	宮城野区	若林区	太白区	泉区	合計	前年度	増減
	件数	介護	426	670	555	940	395	2,986	2,503	483
	日数回数	介護	7,007	8,579	10,336	14,677	7,958	48,557	37,585	10,972
	単位数	介護	10,996,764	17,838,521	14,976,509	24,260,657	9,966,376	78,038,827	65,254,232	12,784,595
費用額(円)	介護	113,540,330	184,271,582	154,707,066	250,612,129	102,952,439	806,083,546	674,019,300	132,064,246	

看護小規模多機能型居宅介護(短期利用型)	項目	区分	青葉区	宮城野区	若林区	太白区	泉区	合計	前年度	増減
	件数	介護	1	0	5	20	0	26	14	12
	日数回数	介護	2	0	37	105	0	144	98	46
	単位数	介護	1,915	0	31,580	73,351	0	106,846	33,545	73,301
費用額(円)	介護	19,781	0	326,220	757,707	0	1,103,708	346,513	757,195	

地域密着型・介護予防地域密着型サービス合計（B）	項目	区分	青葉区	宮城野区	若林区	太白区	泉区	合計	前年度	増減	
	件数	予防		560	262	88	374	364	1,648	1,292	356
		介護		22,783	13,109	12,595	17,321	17,403	83,211	81,000	2,211
		計		23,343	13,371	12,683	17,695	17,767	84,859	82,292	2,567
	日回数	予防		11,191	4,898	1,761	6,383	6,459	30,692	22,993	7,699
		介護		428,502	231,826	221,058	330,228	333,992	1,545,606	1,511,196	34,410
		計		439,693	236,724	222,819	336,611	340,451	1,576,298	1,534,189	42,109
	単位数	予防		5,147,402	3,301,323	724,007	3,631,849	2,618,317	15,422,898	11,931,617	3,491,281
		介護		389,711,776	220,565,859	200,266,599	304,327,366	291,821,101	1,406,692,701	1,350,042,205	56,650,496
		計		394,859,178	223,867,182	200,990,606	307,959,215	294,439,418	1,422,115,599	1,361,973,822	60,141,777
費用額（円）	予防		53,057,706	33,984,265	7,467,496	37,400,319	27,015,707	158,925,493	122,963,439	35,962,054	
	介護		4,007,921,878	2,269,560,105	2,059,852,351	3,131,741,805	3,004,397,240	14,473,473,379	13,888,093,909	585,379,470	
	計		4,060,979,584	2,303,544,370	2,067,319,847	3,169,142,124	3,031,412,947	14,632,398,872	14,011,057,348	621,341,524	
介護給付費（円）	予防		47,019,528	30,557,776	6,706,570	33,558,670	23,917,699	141,760,243	109,630,832	32,129,411	
	介護		3,553,028,335	2,012,495,847	1,826,486,784	2,778,478,314	2,662,269,661	12,832,758,941	12,318,891,335	513,867,606	
	計		3,600,047,863	2,043,053,623	1,833,193,354	2,812,036,984	2,686,187,360	12,974,519,184	12,428,522,167	545,997,017	
利用者負担額（円）	予防		5,187,686	2,475,687	767,584	2,627,950	3,093,284	14,152,191	12,112,901	2,039,290	
	介護		421,532,928	231,894,078	213,620,933	316,538,267	325,658,475	1,509,244,681	1,444,332,363	64,912,318	
	計		426,720,614	234,369,765	214,388,517	319,166,217	328,751,759	1,523,396,872	1,456,445,264	66,951,608	
公費負担額（円）	予防		850,492	950,802	▲ 6,658	1,213,699	4,724	3,013,059	1,219,706	1,793,353	
	介護		33,360,615	25,170,180	19,744,634	36,725,223	16,469,104	131,469,756	124,867,912	6,601,844	
	計		34,211,107	26,120,982	19,737,976	37,938,922	16,473,828	134,482,815	126,087,618	8,395,197	

③ 施設サービス ※介護医療院サービスは平成30年度、令和元年度ともに実績なし

介護老人福祉施設	項目	区分	青葉区	宮城野区	若林区	太白区	泉区	合計	前年度	増減
	件数	介護	14,306	6,224	3,637	8,332	10,205	42,704	40,093	2,611
	日数	介護	423,923	205,302	109,851	245,274	317,220	1,301,570	1,228,463	73,107
	単位数	介護	402,889,139	183,643,813	108,413,075	239,569,488	291,891,204	1,226,406,719	1,130,308,147	96,098,572
	費用額(円)	介護	4,135,444,880	1,883,000,789	1,111,564,101	2,457,116,909	2,991,932,074	12,579,058,753	11,591,355,637	987,703,116

介護老人保健施設	項目	区分	青葉区	宮城野区	若林区	太白区	泉区	合計	前年度	増減
	件数	介護	9,014	5,352	4,474	8,894	6,594	34,328	33,324	1,004
	日数	介護	256,695	154,992	130,627	268,503	186,187	997,004	948,073	48,931
	単位数	介護	277,239,741	161,620,430	133,288,472	265,784,737	200,420,600	1,038,353,980	984,664,404	53,689,576
	費用額(円)	介護	2,844,602,965	1,654,088,840	1,367,371,447	2,725,075,334	2,055,155,408	10,646,293,994	10,094,576,238	551,717,756

介護療養型医療施設	項目	区分	青葉区	宮城野区	若林区	太白区	泉区	合計	前年度	増減
	件数	介護	1	30	7	12	12	62	65	▲ 3
	日数	介護	12	907	203	366	366	1,854	1,886	▲ 32
	単位数	介護	9,972	986,930	286,179	461,107	440,775	2,184,963	2,132,045	52,918
	費用額(円)	介護	99,720	9,869,300	2,861,790	4,611,070	4,707,472	22,149,352	21,725,356	423,996

施設サービス合計(C)	項目	区分	青葉区	宮城野区	若林区	太白区	泉区	合計	前年度	増減
	件数	介護	23,321	11,606	8,118	17,238	16,811	77,094	73,482	3,612
	日数	介護	680,630	361,201	240,681	514,143	503,773	2,300,428	2,178,422	122,006
	単位数	介護	680,138,852	346,251,173	241,987,726	505,815,332	492,752,579	2,266,945,662	2,117,104,596	149,841,066
	費用額(円)	介護	6,980,147,565	3,546,958,929	2,481,797,338	5,186,803,313	5,051,794,954	23,247,502,099	21,707,657,231	1,539,844,868
	介護給付費利用者負担額	介護	6,181,516,515	3,153,835,872	2,206,324,414	4,613,331,644	4,482,550,504	20,637,558,949	19,297,306,625	1,340,252,324
	公費負担額	介護	775,816,400	382,731,071	267,863,205	554,685,838	552,880,249	2,533,976,763	2,337,533,184	196,443,579
公費負担額	介護	22,814,650	10,391,986	7,609,719	18,785,831	16,364,201	75,966,387	72,817,421	3,148,966	

④ 医療費

特定診療費	項目	区分	青葉区	宮城野区	若林区	太白区	泉区	合計	前年度	増減	
	件数	予防	0	0	0	0	0	0	0	0	0
		介護	1	20	7	12	12	52	79	▲ 27	
		計	1	20	7	12	12	52	79	▲ 27	
	単位数	予防	0	0	0	0	0	0	0	0	0
		介護	96	13,594	7,448	29,752	25,512	76,402	111,146	▲ 34,744	
		計	96	13,594	7,448	29,752	25,512	76,402	111,146	▲ 34,744	
	費用額 (円)	予防	0	0	0	0	0	0	0	0	0
		介護	960	135,940	74,480	297,520	255,120	764,020	1,111,460	▲ 347,440	
		計	960	135,940	74,480	297,520	255,120	764,020	1,111,460	▲ 347,440	

特別療養費	項目	区分	青葉区	宮城野区	若林区	太白区	泉区	合計	前年度	増減
	件数	介護	4	1	5	0	0	10	20	▲ 10
	単位数	介護	2,252	6	9,140	0	0	11,398	19,696	▲ 8,298
	費用額 (円)	介護	22,520	60	91,400	0	0	113,980	196,960	▲ 82,980

緊急時施設療養費	項目	区分	青葉区	宮城野区	若林区	太白区	泉区	合計	前年度	増減
	件数	介護	0	0	0	0	0	0	0	0
	単位数	介護	0	0	0	0	0	0	0	0
	費用額 (円)	介護	0	0	0	0	0	0	0	0

医療費合計 (D)	項目	区分	青葉区	宮城野区	若林区	太白区	泉区	合計	前年度	増減	
	件数	予防	0	0	0	0	0	0	0	0	0
		介護	5	21	12	12	12	62	99	▲ 37	
		計	5	21	12	12	12	62	99	▲ 37	
	単位数	予防	0	0	0	0	0	0	0	0	0
		介護	2,348	13,600	16,588	29,752	25,512	87,800	130,842	▲ 43,042	
		計	2,348	13,600	16,588	29,752	25,512	87,800	130,842	▲ 43,042	
	費用額 (円)	予防	0	0	0	0	0	0	0	0	0
		介護	23,480	136,000	165,880	297,520	255,120	878,000	1,308,420	▲ 430,420	
		計	23,480	136,000	165,880	297,520	255,120	878,000	1,308,420	▲ 430,420	
	介護 給付費 (円)	予防	0	0	0	0	0	0	0	0	0
		介護	21,132	122,400	149,292	267,768	229,608	790,200	1,164,617	▲ 374,417	
		計	21,132	122,400	149,292	267,768	229,608	790,200	1,164,617	▲ 374,417	
	利用者 負担額 (円)	予防	0	0	0	0	0	0	0	0	0
		介護	2,348	13,600	16,588	29,752	25,512	87,800	142,448	▲ 54,648	
		計	2,348	13,600	16,588	29,752	25,512	87,800	142,448	▲ 54,648	
	公費 負担額 (円)	予防	0	0	0	0	0	0	0	0	0
		介護	0	0	0	0	0	0	1,355	▲ 1,355	
		計	0	0	0	0	0	0	1,355	▲ 1,355	

⑤ 特定入所者介護サービス費

項目	区分	青葉区	宮城野区	若林区	太白区	泉区	合計	前年度	増減	
		件数	予防	149	24	44				110
		介護	17,746	9,091	7,035	13,701	13,398	60,971	58,907	2,064
		計	17,895	9,115	7,079	13,811	13,476	61,376	59,350	2,026
日回数	予防	904	165	202	570	387	2,228	2,708	▲ 480	
	介護	472,114	245,477	183,643	359,361	357,969	1,618,564	1,578,586	39,978	
	計	473,018	245,642	183,845	359,931	358,356	1,620,792	1,581,294	39,498	
費用額(円)	予防	2,436,127	410,407	557,944	1,724,265	1,074,012	6,202,755	7,119,528	▲ 916,773	
	介護	1,289,299,807	632,592,593	494,973,222	959,087,988	961,872,269	4,337,825,879	4,101,640,168	236,185,711	
	計	1,291,735,934	633,003,000	495,531,166	960,812,253	962,946,281	4,344,028,634	4,108,759,696	235,268,938	
介護給付費(円)	予防	1,240,267	203,647	288,704	861,885	526,782	3,121,285	3,690,628	▲ 569,343	
	介護	671,938,107	318,224,263	255,099,372	485,580,588	486,594,469	2,217,436,799	2,113,362,138	104,074,661	
	計	673,178,374	318,427,910	255,388,076	486,442,473	487,121,251	2,220,558,084	2,117,052,766	103,505,318	
利用者負担額(円)	予防	1,195,860	206,760	269,240	862,380	547,230	3,081,470	3,428,900	▲ 347,430	
	介護	609,708,620	311,407,756	237,523,290	467,713,775	470,481,248	2,096,834,689	1,965,242,836	131,591,853	
	計	610,904,480	311,614,516	237,792,530	468,576,155	471,028,478	2,099,916,159	1,968,671,736	131,244,423	
公費負担額(円)	予防	0	0	0	0	0	0	0	0	
	介護	7,653,080	2,960,574	2,350,560	5,793,625	4,796,552	23,554,391	23,035,194	519,197	
	計	7,653,080	2,960,574	2,350,560	5,793,625	4,796,552	23,554,391	23,035,194	519,197	

⑥ 居宅介護支援・介護予防支援

項目	区分	青葉区	宮城野区	若林区	太白区	泉区	合計	前年度	増減	
		件数	予防	17,860	10,891	7,157				13,811
		介護	52,961	32,823	26,458	48,464	41,028	201,734	198,719	3,015
		計	70,821	43,714	33,615	62,275	51,943	262,368	255,270	7,098
単位数	予防	7,838,909	4,783,163	3,135,707	6,062,408	4,802,232	26,622,419	24,799,030	1,823,389	
	介護	76,153,121	46,849,746	37,416,976	66,752,509	59,261,880	286,434,232	279,826,660	6,607,572	
	計	83,992,030	51,632,909	40,552,683	72,814,917	64,064,112	313,056,651	304,625,690	8,430,961	
費用額(円)	予防	81,671,553	49,833,877	32,670,661	63,159,098	50,033,440	277,368,629	258,357,802	19,010,827	
	介護	793,149,704	487,633,414	389,535,118	694,147,279	616,513,717	2,980,979,232	2,911,420,433	69,558,799	
	計	874,821,257	537,467,291	422,205,779	757,306,377	666,547,157	3,258,347,861	3,169,778,235	88,569,626	

⑦ 総合計(A+B+C+D+E)

項目	区分	青葉区	宮城野区	若林区	太白区	泉区	合計	前年度	増減	
		件数	予防	25,349	15,070	9,487				19,242
		介護	205,104	122,653	98,880	186,276	147,557	760,470	737,563	22,907
		計	230,453	137,723	108,367	205,518	162,323	844,384	814,200	30,184
日回数	予防	487,584	317,181	206,277	385,926	274,321	1,671,289	1,536,201	135,088	
	介護	3,528,416	2,075,576	1,610,603	3,055,164	2,582,112	12,851,871	12,469,415	382,456	
	計	4,016,000	2,392,757	1,816,880	3,441,090	2,856,433	14,523,160	14,005,616	517,544	
単位数	予防	49,768,779	28,119,817	14,499,520	34,007,945	29,356,828	155,752,889	136,022,527	19,730,362	
	介護	1,796,279,840	1,016,471,615	781,703,647	1,499,673,740	1,270,698,205	6,364,827,047	6,070,115,709	294,711,338	
	計	1,846,048,619	1,044,591,432	796,203,167	1,533,681,685	1,300,055,033	6,520,579,936	6,206,138,236	314,441,700	
費用額(円)	予防	513,113,503	287,996,155	148,955,918	350,074,749	302,721,765	1,602,862,090	1,400,994,642	201,867,448	
	介護	19,755,502,663	11,071,086,616	8,528,733,491	16,368,967,851	14,013,931,036	69,738,221,657	66,469,041,208	3,269,180,449	
	計	20,268,616,166	11,359,082,771	8,677,689,409	16,719,042,600	14,316,652,801	71,341,083,747	67,870,035,850	3,471,047,897	
介護給付費(円)	予防	450,619,020	253,841,328	130,907,282	307,973,844	265,340,374	1,408,681,848	1,233,928,064	174,753,784	
	介護	16,982,474,006	9,564,119,814	7,369,074,941	14,135,883,348	12,020,257,423	60,071,809,532	57,371,622,645	2,700,186,887	
	計	17,433,093,026	9,817,961,142	7,499,982,223	14,443,857,192	12,285,597,797	61,480,491,380	58,605,550,709	2,874,940,671	
利用者負担額(円)	予防	59,515,511	30,943,997	16,919,182	39,217,390	36,875,466	183,471,546	159,042,170	24,429,376	
	介護	2,656,926,382	1,416,017,987	1,090,450,640	2,081,476,503	1,938,996,754	9,183,868,266	8,636,580,628	547,287,638	
	計	2,716,441,893	1,446,961,984	1,107,369,822	2,120,693,893	1,975,872,220	9,367,339,812	8,795,622,798	571,717,014	
公費負担額(円)	予防	2,978,972	3,210,830	1,129,454	2,883,207	505,925	10,708,388	8,024,100	2,684,288	
	介護	116,091,111	90,948,318	69,207,820	151,605,843	54,676,857	482,529,949	460,806,087	21,723,862	
	計	119,070,083	94,159,148	70,337,274	154,489,050	55,182,782	493,238,337	468,830,187	24,408,150	

(2) 償還払い分

① 居宅サービス・介護予防サービス

（介護予防）特定福祉用具購入	項目	区分	青葉区	宮城野区	若林区	太白区	泉区	合計	前年度	増減
	件数 (件)	予防	269	141	102	231	175	918	3,064	▲ 119
		介護	510	348	275	458	436	2,027		
		計	779	489	377	689	611	2,945		
	費用額 (円)	予防	8,056,748	4,467,081	3,282,242	7,208,244	5,228,222	28,242,537	105,913,938	▲ 5,007,033
		介護	17,928,271	12,850,898	10,560,375	16,286,055	15,038,769	72,664,368		
		計	25,985,019	17,317,979	13,842,617	23,494,299	20,266,991	100,906,905		
	支給額 (円)	予防	7,031,195	3,942,277	2,916,208	6,337,227	4,635,840	24,862,747	93,623,411	▲ 4,843,017
		介護	15,764,047	11,294,125	9,304,592	14,321,124	13,233,759	63,917,647		
		計	22,795,242	15,236,402	12,220,800	20,658,351	17,869,599	88,780,394		

（介護予防）住宅改修	項目	区分	青葉区	宮城野区	若林区	太白区	泉区	合計	前年度	増減
	件数 (件)	予防	340	156	126	273	255	1,150	2,579	2
		介護	340	212	218	302	359	1,431		
		計	680	368	344	575	614	2,581		
	費用額 (円)	予防	35,487,463	18,378,571	13,437,798	29,979,076	30,190,799	127,473,707	273,605,498	▲ 4,704,808
		介護	33,550,426	20,261,024	19,646,018	28,432,643	39,536,872	141,426,983		
		計	69,037,889	38,639,595	33,083,816	58,411,719	69,727,671	268,900,690		
	支給額 (円)	予防	31,078,772	16,267,801	11,974,613	26,405,292	26,622,806	112,349,284	240,880,169	▲ 4,608,753
		介護	29,258,789	17,864,825	17,103,531	24,971,029	34,723,958	123,922,132		
		計	60,337,561	34,132,626	29,078,144	51,376,321	61,346,764	236,271,416		

居宅・介護予防サービス 合計	項目	区分	青葉区	宮城野区	若林区	太白区	泉区	合計	前年度	増減	
	件数 (件)	予防		609	297	228	504	430	2,068	5,643	▲ 117
		介護		850	560	493	760	795	3,458		
		計		1,459	857	721	1,264	1,225	5,526		
費用額 (円)	予防		43,544,211	22,845,652	16,720,040	37,187,320	35,419,021	155,716,244	379,519,436	▲ 9,711,841	
	介護		51,478,697	33,111,922	30,206,393	44,718,698	54,575,641	214,091,351			
	計		95,022,908	55,957,574	46,926,433	81,906,018	89,994,662	369,807,595			
支給額 (円)	予防		38,109,967	20,210,078	14,890,821	32,742,519	31,258,646	137,212,031	334,503,580	▲ 9,451,770	
	介護		45,022,836	29,158,950	26,408,123	39,292,153	47,957,717	187,839,779			
	計		83,132,803	49,369,028	41,298,944	72,034,672	79,216,363	325,051,810			

② 施設サービス

平成30年度、令和元年度とも実績なし

③ 居宅サービス・介護予防サービス・施設サービス合計

項目	区分	青葉区	宮城野区	若林区	太白区	泉区	合計	前年度	増減	
居宅・介護予防サービス	件数 (件)	予防	609	297	228	504	430	2,068	5,643	▲ 117
		介護	850	560	493	760	795	3,458		
		計	1,459	857	721	1,264	1,225	5,526		
施設サービス	費用額 (円)	予防	43,544,211	22,845,652	16,720,040	37,187,320	35,419,021	155,716,244	379,519,436	▲ 9,711,841
		介護	51,478,697	33,111,922	30,206,393	44,718,698	54,575,641	214,091,351		
		計	95,022,908	55,957,574	46,926,433	81,906,018	89,994,662	369,807,595		
合計	支給額 (円)	予防	38,109,967	20,210,078	14,890,821	32,742,519	31,258,646	137,212,031	334,503,580	▲ 9,451,770
		介護	45,022,836	29,158,950	26,408,123	39,292,153	47,957,717	187,839,779		
		計	83,132,803	49,369,028	41,298,944	72,034,672	79,216,363	325,051,810		

3 高額介護（予防）サービス費

※審査月（事業者から請求のあった月）ベースで集計しています。

(1) 区分別

（令和元年度末）

年月	区分	世帯合算	その他	計	
平成31年4月 ～ 令和2年3月	利用者負担 第1段階	件数（件）	15,704	15,704	
		支給額（円）	193,330,650	193,330,650	
	利用者負担 第2段階	件数（件）	868	71,155	72,023
		支給額（円）	8,455,792	931,281,728	939,737,520
	利用者負担 第3段階	件数（件）	3,794	23,399	27,193
		支給額（円）	36,704,199	151,349,024	188,053,223
	利用者負担 第4段階	件数（件）	9,694	14,937	24,631
		支給額（円）	146,126,613	389,667,737	535,794,350
	合計	件数（件）	14,356	125,195	139,551
		支給額（円）	191,286,604	1,665,629,139	1,856,915,743
前年度	件数（件）	13,876	119,296	133,172	
	支給額（円）	161,058,014	1,462,725,404	1,623,783,418	

(2) 月別

月	青葉区		宮城野区		若林区		太白区		泉区		合計	
	件数 件	金額 円	件数 件	金額 円	件数 件	金額 円	件数 件	金額 円	件数 件	金額 円	件数 件	金額 円
平成31年 4月	3,314	45,458,214	1,850	25,429,254	1,306	18,287,032	2,596	34,521,232	2,257	30,674,349	11,323	154,370,081
令和元年 5月	3,154	37,407,724	1,724	19,545,879	1,309	16,250,779	2,576	28,986,690	2,126	25,753,889	10,889	127,944,961
6月	3,328	45,830,816	1,814	24,392,020	1,328	17,992,277	2,778	35,165,476	2,267	31,210,027	11,515	154,590,616
7月	3,385	43,766,367	1,750	22,570,441	1,407	17,881,392	2,692	33,457,791	2,297	29,749,513	11,531	147,425,504
8月	3,440	46,722,578	1,921	25,723,187	1,378	18,804,593	2,867	36,914,057	2,358	33,126,290	11,964	161,290,705
9月	3,315	43,912,393	1,838	23,587,211	1,354	17,842,131	2,847	35,453,185	2,207	29,775,142	11,561	150,570,062
10月	3,343	46,048,597	1,888	24,954,895	1,370	19,154,601	2,975	38,367,906	2,282	31,747,259	11,858	160,273,258
11月	3,287	45,746,915	1,802	24,715,047	1,293	17,734,418	2,812	37,004,464	2,284	31,494,670	11,478	156,695,514
12月	3,391	44,220,436	1,836	24,044,963	1,375	17,981,549	2,849	34,780,644	2,273	29,512,482	11,724	150,540,074
令和2年 1月	3,399	48,554,145	1,882	26,181,071	1,343	19,617,874	2,842	38,597,148	2,390	33,740,435	11,856	166,690,673
2月	3,544	47,980,520	1,882	24,539,604	1,442	19,314,586	2,936	37,346,861	2,371	32,184,696	12,175	161,366,267
3月	3,388	49,092,082	1,782	25,030,089	1,339	19,239,480	2,847	38,643,703	2,321	33,152,674	11,677	165,158,028
合計	40,288	544,740,787	21,969	290,713,661	16,244	220,100,712	33,617	429,239,157	27,433	372,121,426	139,551	1,856,915,743
前年度	39,047	478,851,333	21,188	254,757,440	16,300	203,677,241	31,105	369,097,583	25,653	317,399,821	133,293	1,623,783,418
増減	1,241	65,889,454	781	35,956,221	▲56	16,423,471	2,512	60,141,574	1,780	54,721,605	6,258	233,132,325

(3) 年間上限対象分

※利用者負担割合が1割の負担者のみの世帯については、年間上限額446,400円を設定する。

（平成29年8月から3年間の利用分に係る時限措置。平成30年度より申請受付・支給を開始）

年月	青葉区		宮城野区		若林区		太白区		泉区		合計	
	件数 件	金額 円	件数 件	金額 円	件数 件	金額 円	件数 件	金額 円	件数 件	金額 円	件数 件	金額 円
平成31年 4月 ～ 令和2年 3月	89	2,266,423	39	972,792	24	521,223	69	2,287,819	57	1,534,716	278	7,582,973

4 高額医療合算介護（予防）サービス費

※支給月ベースで集計しています。

(1) 区分別

(令和元年度末)

年 月	区 分		
平成31年4月	上位所得世帯 現役並み所得世帯	件 数 (件)	496
		支給額 (円)	30,608,309
~	一般所得世帯	件 数 (件)	1,234
		支給額 (円)	48,087,163
令和2年3月	低所得世帯 区分Ⅱ	件 数 (件)	1,777
		支給額 (円)	53,973,247
	低所得世帯 区分Ⅰ	件 数 (件)	4,255
		支給額 (円)	122,080,879
合 計		件 数 (件)	7,762
		支給額 (円)	254,749,598
前年度		件 数 (件)	6,989
		支給額 (円)	210,138,536

(2) 月別

月	青葉区		宮城野区		若林区		太白区		泉区		合計	
	件数 件	金額 円	件数 件	金額 円	件数 件	金額 円	件数 件	金額 円	件数 件	金額 円	件数 件	金額 円
平成31年 4月	11	293,552	2	216,942	6	174,746	4	130,799	5	214,871	28	1,030,910
令和元年 5月	9	149,870	1	49,374	4	119,325	1	39,183	2	68,105	17	425,857
6月	8	290,254	1	54,558	4	118,832	8	164,102	0	0	21	627,746
7月	587	20,059,902	308	10,734,202	301	9,699,252	380	13,040,891	539	17,114,951	2,115	70,649,198
8月	1,014	35,348,842	646	21,907,652	462	14,245,306	858	28,408,475	776	24,562,578	3,756	124,472,853
9月	374	11,503,529	89	2,826,232	66	2,195,277	276	9,371,453	105	2,943,701	910	28,840,192
10月	117	3,648,097	68	2,174,867	38	1,386,210	104	3,310,359	72	2,162,926	399	12,682,459
11月	127	4,053,559	25	1,201,736	17	354,245	45	1,345,006	19	545,011	233	7,499,557
12月	29	754,873	17	592,614	16	508,269	10	260,576	18	492,934	90	2,609,266
令和2年 1月	26	783,543	6	290,504	25	789,827	19	689,536	13	241,741	89	2,795,151
2月	15	353,742	7	249,585	16	430,255	8	178,528	10	167,872	56	1,379,982
3月	16	737,428	10	202,077	2	75,043	5	287,341	15	434,538	48	1,736,427
合計	2,333	77,977,191	1,180	40,500,343	957	30,096,587	1,718	57,226,249	1,574	48,949,228	7,762	254,749,598
前年度	2,152	64,977,853	1,044	32,271,800	839	24,885,004	1,500	45,301,752	1,454	42,702,127	6,989	210,138,536
増減	181	12,999,338	136	8,228,543	118	5,211,583	218	11,924,497	120	6,247,101	773	44,611,062

5 食費及び居住費の負担限度額の認定・利用者負担額の減免状況

(1) 食費・居住費の負担限度額の認定者数(令和元年度末)

(単位：人)

区 分		青 葉 区	宮 城 野 区	若 林 区	太 白 区	泉 区	合 計
利用者負担段階第1段階	介護老人福祉施設	5 (0)	3 (0)	7 (0)	5 (0)	9 (0)	29 (0)
	介護老人保健施設	3 (0)	0 (0)	12 (0)	3 (0)	1 (0)	19 (0)
	介護療養型医療施設	1 (0)	0 (0)	0 (0)	0 (0)	1 (0)	2 (0)
	介護医療院	0 (0)	0 (0)	0 (0)	0 (0)	0 (0)	0 (0)
	地域密着型介護老人福祉施設	0 (0)	0 (0)	1 (0)	0 (0)	0 (0)	1 (0)
	そ の 他	193 (0)	117 (1)	55 (0)	149 (2)	78 (0)	592 (3)
	計	202 (0)	120 (1)	75 (0)	157 (2)	89 (0)	643 (3)

区 分		青 葉 区	宮 城 野 区	若 林 区	太 白 区	泉 区	合 計
利用者負担段階第2段階	介護老人福祉施設	13 (0)	3 (0)	44 (0)	9 (0)	17 (0)	86 (0)
	介護老人保健施設	4 (0)	1 (0)	35 (1)	6 (0)	4 (0)	50 (1)
	介護療養型医療施設	3 (0)	0 (0)	0 (0)	2 (0)	3 (0)	8 (0)
	介護医療院	0 (0)	0 (0)	0 (0)	0 (0)	0 (0)	0 (0)
	地域密着型介護老人福祉施設	0 (0)	0 (0)	3 (0)	0 (0)	0 (0)	3 (0)
	そ の 他	405 (4)	212 (8)	122 (2)	293 (4)	306 (4)	1,338 (22)
	計	425 (4)	216 (8)	204 (3)	310 (4)	330 (4)	1,485 (23)

区 分		青 葉 区	宮 城 野 区	若 林 区	太 白 区	泉 区	合 計
利用者負担段階第3段階	介護老人福祉施設	39 (0)	16 (0)	74 (1)	20 (0)	39 (0)	188 (1)
	介護老人保健施設	17 (0)	19 (0)	105 (0)	16 (2)	28 (0)	185 (2)
	介護療養型医療施設	10 (0)	0 (0)	0 (0)	3 (0)	2 (0)	15 (0)
	介護医療院	0 (0)	0 (0)	0 (0)	0 (0)	0 (0)	0 (0)
	地域密着型介護老人福祉施設	2 (0)	2 (0)	13 (0)	0 (0)	4 (0)	21 (0)
	そ の 他	1,140 (6)	633 (11)	284 (2)	992 (10)	912 (18)	3,961 (47)
	計	1,208 (6)	670 (11)	476 (3)	1,031 (12)	985 (18)	4,370 (50)

区 分		青 葉 区	宮 城 野 区	若 林 区	太 白 区	泉 区	合 計
利用者負担段階第1～3段階の計	介護老人福祉施設	57 (0)	22 (0)	125 (1)	34 (0)	65 (0)	303 (1)
	介護老人保健施設	24 (0)	20 (0)	152 (1)	25 (2)	33 (0)	254 (3)
	介護療養型医療施設	14 (0)	0 (0)	0 (0)	5 (0)	6 (0)	25 (0)
	介護医療院	0 (0)	0 (0)	0 (0)	0 (0)	0 (0)	0 (0)
	地域密着型介護老人福祉施設	2 (0)	2 (0)	17 (0)	0 (0)	4 (0)	25 (0)
	そ の 他	1,738 (10)	962 (20)	461 (4)	1,434 (16)	1,296 (22)	5,891 (72)
	計	1,835 (10)	1,006 (20)	755 (6)	1,498 (18)	1,404 (22)	6,498 (76)

※ ()内は、第2号被保険者数〔再掲〕

(2) 介護老人福祉施設の旧措置入所者に係る減額・免除認定者数(令和元年度末)

(単位：人)

区 分	特定負担限度額								利用者負担額		
	高齢福祉年金受給者		利用者負担段階第2段階		利用者負担段階第3段階		合 計		減額認定者	免除認定者	合 計
	食費	居住費	食費	居住費	食費	居住費	食費	居住費			
青 葉 区	2 (0)	2 (0)	4 (0)	4 (0)	0 (0)	0 (0)	6 (0)	6 (0)	0 (0)	3 (0)	3 (0)
宮 城 野 区	0 (0)	0 (0)	1 (0)	1 (0)	0 (0)	0 (0)	1 (0)	1 (0)	0 (0)	0 (0)	0 (0)
若 林 区	0 (0)	0 (0)	0 (0)	0 (0)	1 (0)	1 (0)	1 (0)	1 (0)	0 (0)	0 (0)	0 (0)
太 白 区	0 (0)	1 (0)	3 (0)	2 (0)	0 (0)	0 (0)	3 (0)	3 (0)	1 (0)	0 (0)	1 (0)
泉 区	1 (0)	1 (0)	1 (0)	1 (0)	0 (0)	0 (0)	2 (0)	2 (0)	0 (0)	1 (0)	1 (0)
合 計	3 (0)	4 (0)	9 (0)	8 (0)	1 (0)	1 (0)	13 (0)	13 (0)	1 (0)	4 (0)	5 (0)
前年度	4 (0)	6 (0)	15 (0)	13 (0)	1 (0)	1 (0)	20 (0)	20 (0)	3 (0)	4 (0)	7 (0)
増減	▲1 (0)	▲2 (0)	▲6 (0)	▲5 (0)	0 (0)	0 (0)	▲7 (0)	▲7 (0)	▲2 (0)	0 (0)	▲2 (0)

※ ()内は、第2号被保険者数〔再掲〕

(3) 利用者負担額の減額・免除認定者数

(単位：人)

区 分	利用者負担額		
	減額	免除	合計
青 葉 区	0 (0)	34 (0)	34 (0)
宮 城 野 区	0 (0)	14 (0)	14 (0)
若 林 区	0 (0)	9 (0)	9 (0)
太 白 区	0 (0)	11 (1)	11 (1)
泉 区	0 (0)	5 (0)	5 (0)
合 計	0 (0)	73 (1)	73 (1)
前年度	0 (0)	31 (0)	31 (0)
増減	0 (0)	42 (1)	42 (1)

※ ()内は、第2号被保険者数〔再掲〕

(4) 食費・居住費の特例減額措置認定者数

(単位：人)

区 分	利用者負担額			
	食費のみ	居住費のみ	食費及び居住費	合計
青 葉 区	0 (0)	0 (0)	0 (0)	0 (0)
宮 城 野 区	0 (0)	0 (0)	0 (0)	0 (0)
若 林 区	0 (0)	0 (0)	1 (0)	1 (0)
太 白 区	0 (0)	2 (0)	0 (0)	2 (0)
泉 区	0 (0)	0 (0)	0 (0)	0 (0)
合 計	0 (0)	2 (0)	1 (0)	3 (0)

※ ()内は、第2号被保険者数〔再掲〕

(5) 社会福祉法人等による利用者負担軽減・特別対策による利用者負担減免認定者数(令和元年度末)

(単位：人)

区 分	社会福祉法人等による利用者負担軽減	障害者ホームヘルプサービス利用者に対する支援	合 計
青 葉 区	167 (8)	0 (0)	167 (8)
宮 城 野 区	47 (1)	0 (0)	47 (1)
若 林 区	60 (0)	0 (0)	60 (0)
太 白 区	95 (3)	0 (0)	95 (3)
泉 区	92 (5)	0 (0)	92 (5)
合 計	461 (17)	0 (0)	461 (17)
前年度	404 (12)	0 (0)	404 (12)
増減	57 (5)	0 (0)	57 (5)

※()内は、65歳未満の生活保護受給者と第2号被保険者数〔再掲〕

6 介護保険サービス提供事業所の指定状況

居宅サービス事業所数

	H26.4.1 現在	H27.4.1 現在	H28.4.1 現在	H29.4.1 現在	H30.4.1 現在	H31.4.1 現在	R2.4.1 現在
居宅介護支援	277	295	295	295	295	300	287
訪問介護	243	256	262	257	246	245	244
訪問入浴介護	16	16	15	15	14	14	14
訪問看護	57	66	73	77	87	92	94
訪問リハビリテーション	3	3	3	3	6	9	9
居宅療養管理指導	13	12	9	12	11	0	0
通所介護	296	318	122	124	122	124	120
通所リハビリテーション	38	27	28	28	31	33	34
短期入所生活介護	75	79	80	85	91	94	94
短期入所療養介護	28	30	31	31	34	35	35
特定施設入居者生活介護	33	36	39	41	43	44	46
福祉用具貸与	67	73	68	69	63	59	59
特定福祉用具販売	63	70	67	69	61	56	56

地域密着型サービス事業所数

	H26.4.1 現在	H27.4.1 現在	H28.4.1 現在	H29.4.1 現在	H30.4.1 現在	H31.4.1 現在	R2.4.1 現在
夜間対応型訪問介護	1	1	1	1	1	1	1
認知症対応型通所介護	25	25	26	24	27	28	32
小規模多機能型居宅介護	28	31	35	37	38	39	42
認知症対応型共同生活介護	75	88	90	99	112	112	115
地域密着型特定施設入居者生活介護	0	0	0	0	0	0	0
地域密着型介護老人福祉施設	12	12	13	13	15	15	15
看護小規模多機能型居宅介護	1	1	3	6	10	12	13
定期巡回・随時対応型訪問介護 看護	0	8	9	11	11	11	11
地域密着型通所介護	-	-	195	184	176	168	167

※ 医療みなしに係る件数を除く

※ 1カ所の事業所で複数の指定を受けた場合は、それぞれ1件として集計する

※ 平成28年4月1日から定員18名以下の通所介護は地域密着型通所介護に移行

施設サービス事業所数

	H26.4.1 現在	H27.4.1 現在	H28.4.1 現在	H29.4.1 現在	H30.4.1 現在	H31.4.1 現在	R2.4.1 現在
指定介護老人福祉施設	44	45	46	48	51	56	58
介護老人保健施設	27	29	30	30	34	36	36
指定介護療養型医療施設	2	2	2	1	0	0	0
介護医療院	-	-	-	-	0	0	0

(参考) 介護予防・生活支援サービス提供事業所の指定状況

	H26.4.1 現在	H27.4.1 現在	H28.4.1 現在	H29.4.1 現在	H30.4.1 現在	H31.4.1 現在	R2.4.1 現在
訪問介護型	-	-	-	57	175	183	187
生活支援訪問型	-	-	-	32	65	61	64
通所介護型	-	-	-	68	247	252	253
生活支援通所型	-	-	-	23	37	53	47

※ 市外の事業所を除く

このページは空白です。

主な地域支援事業の実績

主な地域支援事業の実績

1 介護予防・日常生活支援総合事業

(1) 一般介護予防事業等(短期集中予防サービスを含む)

介護予防把握事業	生活機能の状況確認を行う「豊齢力チェックリスト」の直接送付等により把握する。	介護予防把握事業 対象者数：6,404人
通所型短期集中予防サービス (元気応援教室)	要支援1・2又は事業対象者に対して通所形態で介護予防プログラムを提供し、短期・集中的に身体機能の維持・改善を図る。	実施事業所：24か所 利用者実人数：200人
訪問型短期集中予防サービス	要支援1・2又は事業対象者で、心身の状況等により通所形態による事業への参加が困難な方に対し訪問し、介護予防のための助言・指導を行う。	利用人数：延べ12人
介護予防教室事業	おおむね65歳以上の地域住民を対象として、介護予防の普及啓発を図ること等を目的に、地域包括支援センターが運動教室や栄養講座、「認知症の正しい理解」に関する講座等を実施する。	開催回数：1,009回 延べ参加者数：16,154人
介護予防に関する 市民意識醸成のための イベントの開催	介護予防や健康づくりの大切さについて普及啓発を行うことを目的として、平成25年度から11月を介護予防月間とし、各関係機関との連携のもと介護予防普及啓発イベントを全市展開している。	実施期間：令和元年11月1日～11月30日 介護予防月間独自催事参加者数：2,214人
介護予防自主グループ 育成・支援	地域の住民参加により自主的に介護予防（軽運動等）に取り組む介護予防自主グループの育成と、その企画・運営を行うボランティア（介護予防運動サポーター）の養成やスキルアップを図る研修を行うなどにより活動を支援する。	介護予防自主グループ数：234グループ (令和2年3月末現在)
シニア世代向け 介護予防栄養講座	おおむね65歳以上の高齢期における栄養バランスのとれた食事作りの実践を通じて、食生活への関心を高めてもらい、食生活の向上及び食の自立を支援する。	講座開催数：31回 参加者数：443人
地域リハビリテーション 活動支援事業 (健康づくり応援)	おおむね65歳以上の方が参加する地域のサロン等にリハビリテーション専門職を派遣し、普段の活動に運動等を取り入れてもらうことで、介護予防の取り組みを支援する。	参加団体数：36団体

(2) 介護予防・生活支援サービス事業

① サービス区分別

(令和元年度末 単位:件)

サービス区分	青葉区	宮城野区	若林区	太白区	泉区	合計	前年度末	増減
訪問型サービス	1,254	687	488	897	587	3,913	4,022	▲ 109
通所型サービス	1,776	948	829	1,451	1,118	6,122	5,862	260
介護予防ケアマネジメント	1,767	910	737	1,438	1,109	5,961	5,956	5
合計	4,797	2,545	2,054	3,786	2,814	15,996	15,840	156

② 月別(審査月)

(単位:件)

行政区	区分	4月	5月	6月	7月	8月	9月	10月	11月	12月	1月	2月	3月	前年度末
青葉区	訪問型	1,313	1,278	1,263	1,254	1,271	1,262	1,291	1,296	1,254	1,276	1,260	1,254	1,286
	通所型	1,769	1,721	1,747	1,758	1,781	1,731	1,780	1,779	1,787	1,792	1,752	1,776	1,752
	介護予防ケアマネジメント	1,794	1,765	1,755	1,754	1,783	1,753	1,762	1,770	1,756	1,782	1,760	1,767	1,789
	計	4,876	4,764	4,765	4,766	4,835	4,746	4,833	4,845	4,797	4,850	4,772	4,797	4,827
宮城野区	訪問型	681	669	672	700	693	677	680	667	658	681	664	687	674
	通所型	901	915	926	928	926	930	929	920	946	953	935	948	894
	介護予防ケアマネジメント	899	898	920	899	918	887	890	862	927	914	901	910	906
	計	2,481	2,482	2,518	2,527	2,537	2,494	2,499	2,449	2,531	2,548	2,500	2,545	2,474
若林区	訪問型	504	508	510	509	496	486	484	483	491	493	486	488	505
	通所型	840	831	826	821	810	852	869	839	840	843	819	829	831
	介護予防ケアマネジメント	795	781	786	797	779	748	747	741	737	730	733	737	799
	計	2,139	2,120	2,122	2,127	2,085	2,086	2,100	2,063	2,068	2,066	2,038	2,054	2,135
太白	訪問型	915	912	916	907	892	883	916	910	918	902	903	897	937
	通所型	1,372	1,430	1,425	1,434	1,454	1,443	1,459	1,450	1,469	1,473	1,410	1,451	1,371
	介護予防ケアマネジメント	1,434	1,440	1,426	1,432	1,423	1,405	1,428	1,455	1,465	1,447	1,456	1,438	1,416
	計	3,721	3,782	3,767	3,773	3,769	3,731	3,803	3,815	3,852	3,822	3,769	3,786	3,724
泉区	訪問型	593	587	576	576	597	596	580	570	577	577	583	587	620
	通所型	1,043	1,052	1,050	1,044	1,066	1,081	1,089	1,121	1,116	1,109	1,115	1,118	1,014
	介護予防ケアマネジメント	1,064	1,041	1,041	1,065	1,085	1,055	1,073	1,095	1,084	1,080	1,085	1,109	1,046
	計	2,700	2,680	2,667	2,685	2,748	2,732	2,742	2,786	2,777	2,766	2,783	2,814	2,680
合計	訪問型	4,006	3,954	3,937	3,946	3,949	3,904	3,951	3,926	3,898	3,929	3,896	3,913	4,022
	通所型	5,925	5,949	5,974	5,985	6,037	6,037	6,126	6,109	6,158	6,170	6,031	6,122	5,862
	介護予防ケアマネジメント	5,986	5,925	5,928	5,947	5,988	5,848	5,900	5,923	5,969	5,953	5,935	5,961	5,956
	計	15,917	15,828	15,839	15,878	15,974	15,789	15,977	15,958	16,025	16,052	15,862	15,996	15,840

③ サービス実施状況

i. 訪問型サービス

項目	青葉区	宮城野区	若林区	太白区	泉区	合計	前年度	増減
件数	15,272	8,129	5,938	10,871	6,999	47,209	48,822	▲ 1,613
日数・回数	83,756	45,462	32,109	56,910	37,309	255,546	271,142	▲ 15,596
単位数	28,051,910	15,588,618	10,381,285	18,999,623	12,857,616	85,879,052	89,480,506	▲ 3,601,454
費用額(円)	292,264,670	162,353,592	108,115,481	197,796,326	133,964,751	894,494,820	931,936,392	▲ 37,441,572

ii. 通所型サービス

項目	青葉区	宮城野区	若林区	太白区	泉区	合計	前年度	増減
件数	21,173	11,157	10,019	17,270	13,004	72,623	69,408	3,215
日数・回数	99,256	56,560	47,517	83,721	60,416	347,470	333,929	13,541
単位数	52,608,636	30,135,153	24,916,609	44,305,321	30,789,605	182,755,324	175,568,749	7,186,575
費用額(円)	540,216,859	309,166,539	255,753,610	454,718,030	315,971,816	1,875,826,854	1,801,983,779	73,843,075

iii. 介護予防ケアマネジメント

項目	青葉区	宮城野区	若林区	太白区	泉区	合計	前年度	増減
件数	21,201	10,825	9,111	17,249	12,877	71,263	71,015	248
単位数	9,334,386	4,757,881	4,010,284	7,605,813	5,685,414	31,393,778	31,290,560	103,218
費用額(円)	97,257,411	49,565,140	41,779,599	79,071,053	59,236,529	326,909,732	325,975,563	934,169

iv. 訪問型サービス+通所型サービス+介護予防ケアマネジメント

項目	青葉区	宮城野区	若林区	太白区	泉区	合計	前年度	増減
件数	57,646	30,111	25,068	45,390	32,880	191,095	189,245	1,850
日数・回数	183,012	102,022	79,626	140,631	97,725	603,016	605,071	▲ 2,055
単位数	89,994,932	50,481,652	39,308,178	70,910,757	49,332,635	300,028,154	296,339,815	3,688,339
費用額(円)	929,738,940	521,085,271	405,648,690	731,585,409	509,173,096	3,097,231,406	3,059,895,734	37,335,672
事業費(円)	830,881,285	466,633,052	364,012,883	657,141,523	456,882,099	2,775,550,842	2,745,665,005	29,885,837
利用者負担額(円)	91,838,054	48,718,267	37,863,507	69,075,400	50,581,396	298,076,624	291,283,523	6,793,101
公費負担額(円)	7,019,601	5,733,952	3,772,300	5,368,472	1,709,601	23,603,926	22,947,206	656,720

- ④ 高額介護（予防）サービス費相当事業
 ※審査月（事業者から請求のあった月）ベースで集計しています。

i. 区分別

(令和元年度末)

年月	区分		世帯合算	その他	計
	利用者負担	件数(件)			
平成31年4月 ～ 令和2年3月	第1段階	件数(件)	0	1	1
		支給額(円)	0	570	570
	第2段階	件数(件)	0	314	314
		支給額(円)	0	500,565	500,565
	第3段階	件数(件)	0	386	386
		支給額(円)	0	702,650	702,650
	第4段階	件数(件)	0	675	675
		支給額(円)	0	1,823,415	1,823,415
	第5段階	件数(件)	8	288	296
		支給額(円)	14,492	1,213,125	1,227,617
	合計	件数(件)	8	1,664	1,672
		支給額(円)	14,492	4,240,325	4,254,817
前年度	件数(件)	2	1,650	1,652	
	支給額(円)	71	4,117,779	4,117,850	

ii. 月別

月	青葉区		宮城野区		若林区		太白区		泉区		合計	
	件数 件	金額 円	件数 件	金額 円	件数 件	金額 円	件数 件	金額 円	件数 件	金額 円	件数 件	金額 円
平成31年4月	46	105,036	22	79,924	24	54,609	31	70,607	36	76,248	59	386,424
令和元年5月	42	105,746	22	75,073	20	53,913	30	81,667	27	56,887	141	373,286
6月	50	120,507	16	65,659	22	56,324	32	80,085	28	66,609	148	389,184
7月	43	108,380	20	78,285	16	44,927	30	76,281	28	63,573	137	371,446
8月	45	109,382	23	97,168	17	45,528	39	86,937	24	63,322	148	402,337
9月	42	102,170	17	65,142	21	57,214	33	67,550	19	51,760	132	343,836
10月	48	121,921	16	57,055	18	45,327	35	75,734	22	57,992	139	358,029
11月	71	160,672	12	44,237	17	33,992	35	72,018	19	48,589	154	359,508
12月	44	89,868	23	55,645	18	51,390	35	75,581	22	64,002	142	336,486
令和2年1月	45	96,334	19	50,825	11	31,332	29	62,202	27	72,727	131	313,420
2月	40	83,859	15	50,902	13	42,192	24	48,484	22	68,475	114	293,912
3月	40	101,624	21	60,678	10	30,166	32	63,118	24	71,363	127	326,949
合計	556	1,305,499	226	780,593	207	546,914	385	860,264	298	761,547	1,572	4,254,817
前年度	518	1,249,159	252	849,912	273	653,446	355	748,243	254	617,090	1,652	4,117,850
増減	38	56,340	▲26	▲69,319	▲66	▲106,532	30	112,021	44	144,457	▲80	136,967

iii. 年間上限対象分

※利用者負担割合が1割の負担者のみの世帯については、年間上限額446,400円を設定する。
 (平成29年8月から3年間の利用分に係る時限措置。平成30年度より申請受付・支給を開始)

年月	青葉区		宮城野区		若林区		太白区		泉区		合計	
	件数 件	金額 円	件数 件	金額 円	件数 件	金額 円	件数 件	金額 円	件数 件	金額 円	件数 件	金額 円
平成31年4月 ～ 令和2年3月	3	23,051	2	32,420	1	7,579	2	7,832	5	116,773	13	187,655

2 包括的支援事業

地域包括支援センターの運営	高齢者が住み慣れた地域での暮らしを継続できるよう、様々な支援を包括的に行っている。 センター数：平成18年4月から 41か所 平成21年4月から 44か所 平成24年4月から 49か所 平成27年4月から 50か所 平成30年4月から 52か所	延べ相談件数：58,507件 包括圏域会議 開催回数：154回 個別ケア会議 開催回数：107回
認知症に関する電話相談事業	認知症の人とその家族等に対して、認知症に関する電話相談等を行う。 (委託先：公益社団法人認知症の人と家族の会宮城県支部)	相談件数：207件
認知症に関する講話・相談会	認知症に関する講話や相談会を行う。 (委託先：公益社団法人認知症の人と家族の会宮城県支部)	実施回数：10回 延参加人数：89人
認知症の人を介護する家族懇談会	認知症の人を介護している家族の方が、介護の悩みや問題解決の方策を互いに話し合える懇談会を開催する。	実施回数：38回 延参加人数：307人

3 任意事業

給付適正化事業	介護サービス利用者に対し、年1回、利用状況を通知することで、不正請求などの確認を促し、介護給付の適正化を図っている。	利用状況の通知：年1回 (約40,000件)
ケアプラン適正化事業	居宅介護支援事業所等を任意抽出し、ケアプラン内容を評価し、担当ケアマネジャー（介護支援専門員）に対して個別面談により指導を行う。	指導事業所数：119事業所 実地指導と併せて実施 35 単独実施 84

家族介護慰労金支給事業	介護保険の要介護4又は5に相当する高齢者を、1年間介護保険サービス（年1週間以内のショートステイを除く。）を利用せずに在宅で介護している方で、高齢者及び介護者の属する世帯の全員が市民税非課税世帯の方に、年額10万円の家族介護慰労金を支給するもの。	支給人数：3人
介護用品支給事業	介護保険の要介護4又は5に相当し、市民税非課税世帯に属する高齢者等に対し、その介護に必要な紙おむつ等の介護用品を支給するもの。	利用件数：6,302件
成年後見制度利用支援事業	判断能力が不十分な高齢者等を保護・支援するために後見人等を選任する必要があるとき、家庭裁判所への申立てを行う親族がないなどの理由で制度利用が困難な方について、市長が後見等開始の審判の請求を行う。また、市長が後見等開始の審判の請求を行った場合に、一定の条件により成年後見人等報酬を助成する。	市長申立件数：27件
食の自立支援サービス事業	要支援者、要介護者及び要支援・要介護状態となる可能性の高い方のうち、低栄養状態の改善が必要であり、かつ、ひとり暮らし等で食事の用意が困難な方に、栄養バランスのとれた食事を自宅に届けるとともに、安否確認を行う。	延べ配食数：301,916食
生活援助員（LSA）派遣事業	市営住宅シルバーハウジングや高齢者向け優良賃貸住宅において、日常生活上の相談、安否確認、緊急時の対応等のサービスを提供する生活援助員（ライフサポートアドバイザー）を派遣する。	シルバーハウジング：3か所 高齢者向け優良賃貸住宅：9か所
介護相談員派遣事業	介護サービスの現場に介護相談員を派遣し、サービス利用者やその家族からの介護保険に関する相談に応じ、本市の介護サービスの質を高めるもの。	介護老人福祉施設（地域密着型含む）：11事業所 介護老人保健施設：1事業所 通所介護（地域密着型含む）：26事業所 特定施設：3事業所 小規模多機能型居宅介護：11事業所 認知症対応型共同生活介護：16事業所

このページは空白です。

財政狀況

1 令和元年度 歳入決算

(単位：千円)

款	項	決算額		令和元年度決算額の説明
		令和元年度	平成30年度	
1 介護保険料	1 介護保険料	17,377,117	17,459,995	第1号被保険者保険料
	計	17,377,117	17,459,995	
2 使用料及び手数料	1 手数料	16,844	16,474	介護サービス情報公表等
	計	16,844	16,474	
3 国庫支出金	1 国庫負担金	12,439,415	12,186,920	介護保険法による介護給付費負担金 介護保険法による調整交付金 2,607,520千円 介護保険法による地域支援事業支援交付金 1,193,691千円 介護保険法災害臨時特例補助金 6,476千円
	2 国庫補助金	3,956,784	3,754,999	介護サービス情報の公表制度支援事業費補助金 350千円 介護保険システム改修事業費補助金 7,248千円 保険者機能強化推進交付金 141,499千円
	計	16,396,199	15,941,919	
4 支払基金交付金	1 支払基金交付金	19,019,128	17,846,044	介護保険法による介護給付費交付金 18,207,175千円 介護保険法による地域支援事業支援交付金 811,953千円
	計	19,019,128	17,846,044	
5 県支出金	1 県負担金	9,805,005	9,381,309	介護保険法による介護給付費負担金
	2 県補助金	673,924	656,758	介護保険法による地域支援事業交付金
	計	10,478,929	10,038,067	
6 財産収入	1 財産運用収入	1,698	491	財政調整基金等運用収入
	計	1,698	491	
7 繰入金	1 一般会計繰入金	11,316,747	10,401,928	介護給付費に充当のための繰入金 8,402,880千円 地域支援事業費に充当のための繰入金 656,476千円 事務経費等に充当のための繰入金 1,683,535千円 介護給付費に充当のための繰入金 (低所得者保険料軽減費分) 573,856千円
				2 基金繰入金
	計	11,912,475	10,571,630	
8 繰越金	1 繰越金	2,127,771	2,649,385	前年度繰越金
	計	2,127,771	2,649,385	
9 諸収入	1 雑入	17,623	16,722	シルバーハウジング生活援助員派遣利用者負担金等
	計	17,623	16,722	
歳入合計		77,347,784	74,540,727	

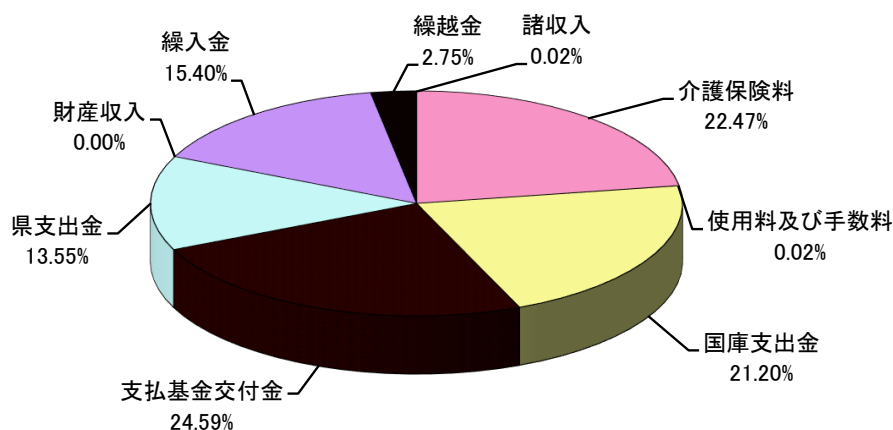

2 令和元年度 歳出決算

(単位：千円)

款	項	決算額		令和元年度決算額の説明			
		令和元年度	平成30年度				
1 総務費	1 総務管理費	1,708,722	1,647,322	一般管理費 1,023,816千円 介護認定諸費 684,906千円			
	計	1,708,722	1,647,322				
2 保険給付費	1 介護サービス等諸費	62,901,144	60,046,986	居宅介護サービス等給付費 38,943,154千円 居宅介護サービス等計画給付費 3,258,348千円 施設介護サービス等給付費 20,636,851千円 審査支払手数料 62,791千円			
				2 高額介護サービス諸費	2,119,249	1,840,612	高額介護サービス費 1,864,499千円 高額医療合算介護サービス費 254,750千円
				3 特定入所者介護サービス費	2,220,558	2,117,053	
	計	67,240,951	64,004,651				
3 地域支援事業費	1 地域支援事業費	4,419,054	4,306,751	介護予防・日常生活支援総合事業費 2,987,775千円 包括的支援事業費 1,206,300千円 任意事業費 224,979千円			
	計	4,419,054	4,306,751				
4 基金積立金	1 基金積立金	1,256,936	1,419,925	財政調整基金費			
	計	1,256,936	1,419,925				
5 諸支出金	1 還付金	866,536	1,030,241	第一号被保険者保険料還付金 22,779千円 償還金 843,757千円			
				2 諸支出金	5,335	4,066	
	計	871,871	1,034,307				
6 予備費	1 予備費						
	計						
歳 出 合 計		75,497,534	72,412,956				

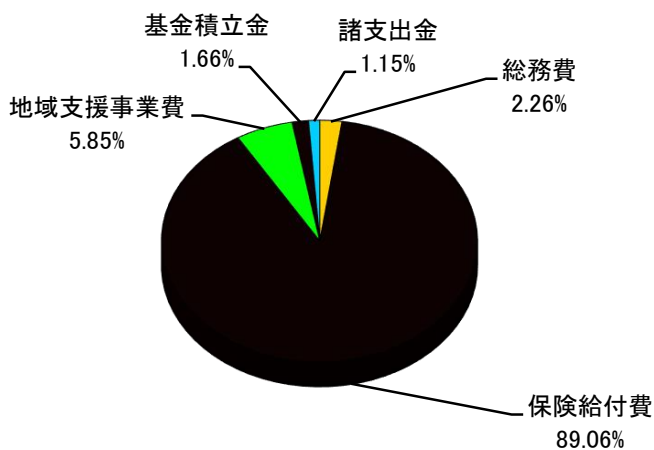

※令和2年度への繰越金 1,850,250千円

(内訳)

- 国・県負担金返還額
475,719千円…国・県に対し返還
- 支払基金交付金返還額
56,550千円…支払基金に対し返還
- 第1号被保険者保険料
1,317,981千円…財政調整基金へ積立

3 令和2年度 歳入予算

(単位：千円)

款	項	金額	説明
1 介護保険料	1 介護保険料	17,653,217	第1号被保険者保険料
	計	17,653,217	
2 使用料及び手数料	1 手数料	24,554	介護サービス情報公表等手数料
	計	24,554	
3 国庫支出金	1 国庫負担金	12,920,416	介護保険法による介護給付費負担金 負担基本額20/100(施設等給付費は15/100)
	2 国庫補助金	3,736,803	介護保険法による調整交付金 介護保険法による地域支援事業交付金
	計	16,657,219	
4 支払基金交付金	1 支払基金交付金	20,161,485	介護保険法による介護給付費交付金 介護保険法による地域支援事業支援交付金
	計	20,161,485	
5 県支出金	1 県負担金	10,316,950	介護保険法による介護給付費負担金 負担基本額12.5/100(施設等給付費は17.5/100)
	2 県補助金	683,476	介護保険法による地域支援事業交付金
	計	11,000,426	
6 財産収入	1 財産運用収入	5,000	
	計	5,000	
7 繰入金	1 一般会計繰入金	12,238,473	介護給付費に充当のための繰入金 8,937,449千円
			地域支援事業費に充当のための繰入金 683,476千円
	2 基金繰入金	521,482	事務経費等に充当のための繰入金 2,037,732千円
計	12,759,955	介護給付費に充当のための繰入金 (低所得者保険料軽減費分) 579,816千円	
8 繰越金	1 繰越金	1	
	計	1	
9 諸収入	1 雑入	2,692	シルバーハウジング生活援助員派遣利用者負担金等
	計	2,692	
歳入合計		78,264,549	

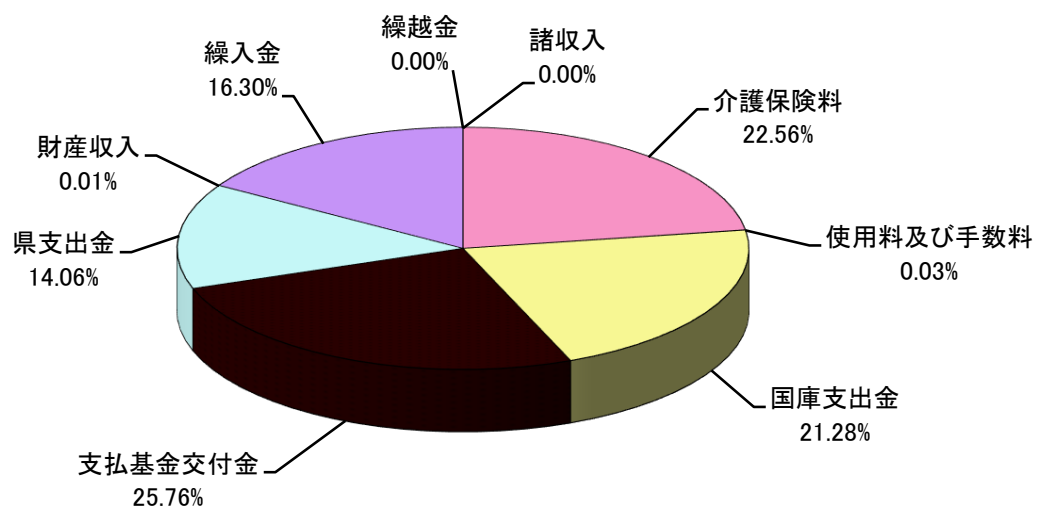

4 令和2年度 歳出予算

(単位：千円)

款	項	金額	説明
1 総務費	1 総務管理費	1,962,636	人件費 800,115千円
			介護保険システム運用等に要する経費 187,862千円
			事務経費等 182,207千円
			介護認定審査会委員報酬 111,040千円
			介護認定等に要する経費 681,412千円
	計	1,962,636	
2 保険給付費	1 介護サービス等諸費	67,030,659	居宅介護サービス等給付費 41,468,326千円
			居宅介護サービス等計画給付費 3,431,816千円
			施設介護サービス等給付費 22,062,411千円
			審査支払手数料 68,106千円
2 高額介護サービス諸費	2,164,562	高額介護サービス費等支給に要する経費 1,855,596千円	
		高額医療合算介護サービス費等支給に要する経費 308,966千円	
3 特定入所者介護サービス費	2,304,373		
	計	71,499,594	
3 地域支援事業費	1 地域支援事業費	4,665,671	介護予防・日常生活支援総合事業費 3,172,574千円
			包括的支援事業費 1,298,978千円
			任意事業費 194,119千円
	計	4,665,671	
4 基金積立金	1 基金積立金	5,000	財政調整基金積立金 5,000千円
			計
5 諸支出金	1 還付金	24,712	第一号被保険者保険料の還付金 24,711千円
			償還金 1千円
	2 諸支出金	6,936	
	計	31,648	
6 予備費	1 予備費	100,000	
			計
歳出合計		78,264,549	

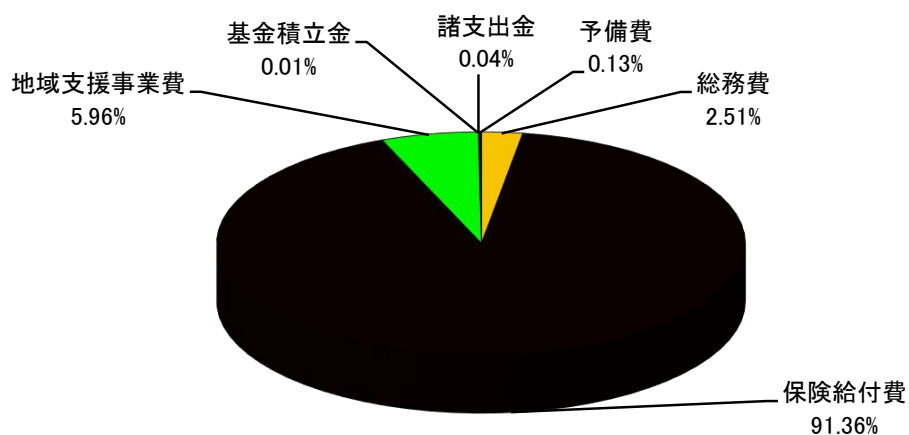

5 介護保険の財源構成について

(1) 保険給付

介護保険の保険給付に係る財源の2分の1は公費で、残りの半分は保険料でまかなわれています。公費の負担割合は、施設等給付費（介護老人福祉施設、老人保健施設、介護医療院、特定施設に係る給付費）とそれ以外の居宅サービス等に係る給付費とで異なっており、それぞれの財源構成は次のとおりとなっています。

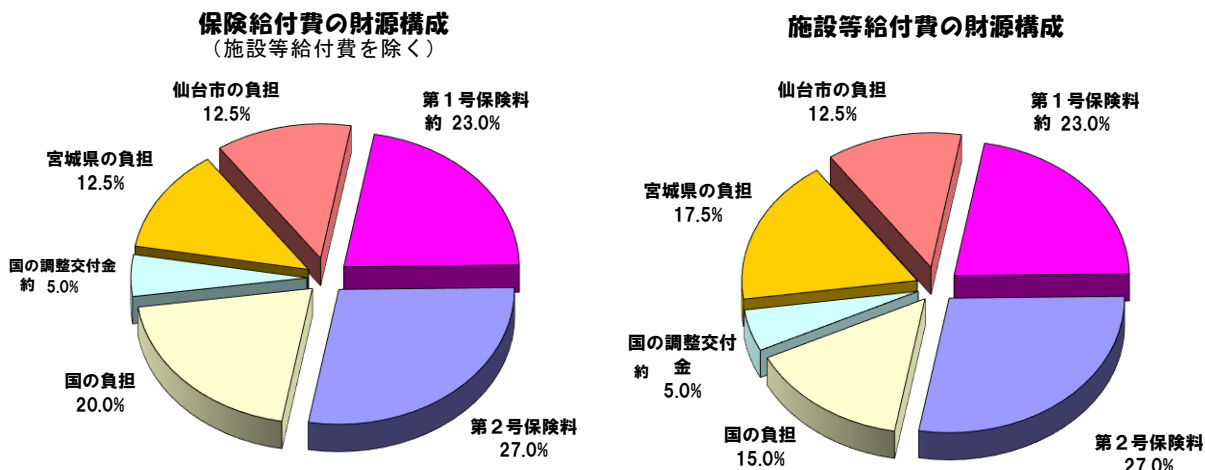

[第1号被保険者の23.0%と国の調整交付金の5.0%は全国平均です]

(2) 地域支援事業

地域支援事業に係る財源は、介護予防・日常生活支援総合事業（総合事業）と包括的支援事業・任意事業とで異なり、その財源構成は次のとおりとなっています。

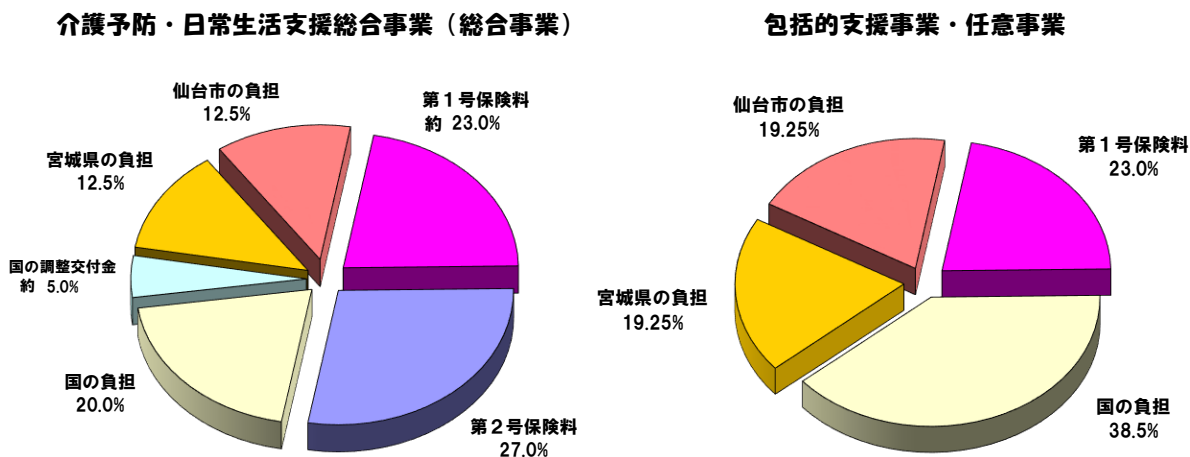

事業計画の進捗状況
(平成 30 年度～令和 2 年度)

1 介護保険事業計画（平成30年度～令和2年度）

(1) 人口推計

			平成30年度	令和元年度	令和2年度
第2号被保険者	40～64歳人口	A	364,188人	366,999人	368,703人
第1号被保険者	65歳以上人口	B	248,649人	252,955人	257,423人
	前期高齢者 (65～74歳)	C	129,204人	129,326人	131,625人
	割合 C/B		52.0%	51.1%	51.1%
	後期高齢者 (75歳以上)	D	119,445人	123,629人	125,798人
	割合 D/B		48.0%	48.9%	48.9%

(2) 要介護者等の推計

		平成30年度	令和元年度	令和2年度
第1号被保険者数	A	248,649人	252,955人	257,423人
要介護者等数	B	45,992人	47,622人	49,196人
要支援1		10,740人	11,064人	11,383人
要支援2		4,611人	4,745人	4,873人
要介護1		9,987人	10,353人	10,711人
要介護2		6,842人	7,101人	7,349人
要介護3		4,794人	4,984人	5,165人
要介護4		5,259人	5,468人	5,667人
要介護5		3,759人	3,907人	4,048人
出現率 B/A		18.5%	18.8%	19.1%

(3) 事業運営期間の総費用

(単位：千円)

	平成30年度	令和元年度	令和2年度
保険給付費	67,426,833	71,423,261	74,917,940
居宅サービス分	29,689,846	31,204,079	32,696,700
施設サービス分	20,829,626	22,598,890	23,493,459
地域密着型サービス	12,941,502	13,513,990	14,485,515
高額介護サービス費等	3,965,859	4,106,302	4,242,266
地域支援事業	5,479,737	5,653,851	5,824,511
財政安定化基金拠出金	0	0	0
合 計	72,906,570	77,077,112	80,742,451

2 実績等

(1) 第1号被保険者数

(各前月末現在)

	平成29年 10月(参考)	平成30年10月(参考)		令和元年10月	
			増減		増減
75歳以上	114,904人 (47.3%)	119,399人 (48.1%)	+4,495人 +3.9%	123,730人 (49.0%)	+4,331人 +3.6%
65歳以上 75歳未満	127,771人 (52.7%)	128,786人 (51.9%)	+1,015人 +0.8%	128,757人 (51.0%)	-29人 -0.0%
計	242,675人	248,185人	+5,510人 +2.3%	252,487人	+4,302人 +1.7%

() は構成比

(2) 要介護・要支援認定者数

(各前月末現在)

	平成29年 10月(参考)	平成30年10月(参考)		令和元年10月	
			増減		増減
第1号 被保険者	43,068人 (97.6%)	44,522人 (97.8%)	+1,454人 +3.4%	45,646人 (97.8%)	+1,124人 +2.5%
第2号 被保険者	1,064人 (2.4%)	1,021人 (2.2%)	-43人 -4.0%	1,028人 (2.2%)	+7人 +0.7%
計	44,132人	45,543人	+1,411人 +3.2%	46,674人	+1,131人 +2.5%
出現率※	18.2%	18.4%		18.5%	

() は構成比 ※出現率は第1号被保険者数に占める割合

(3) 事業運営期間の保険給付費の執行状況等

(単位：千円)

	平成29年度		平成30年度		令和元年度	
	計画値	決算額	計画値	決算額	計画値	決算額
居宅サービス	35,519,088	29,000,601	29,689,846	28,264,494	31,204,079	29,228,210
施設サービス	19,824,007	18,235,755	20,829,626	19,296,781	22,598,890	20,636,851
地域密着型サービス	11,792,720	11,384,839	12,941,502	12,427,695	13,513,990	12,973,292
高額介護サービス費等	4,709,983	3,760,195	3,965,859	4,015,681	4,106,302	4,402,598
地域支援事業	1,672,673	1,504,726	5,479,737	4,306,751	5,653,851	4,419,054
合計	73,518,471	63,886,116	72,906,570	68,311,402	77,077,112	71,660,005
執行率(対計画値)		86.9%		93.7%		93.0%

(千円)

事業運営期間の保険給付費の執行状況(決算額)

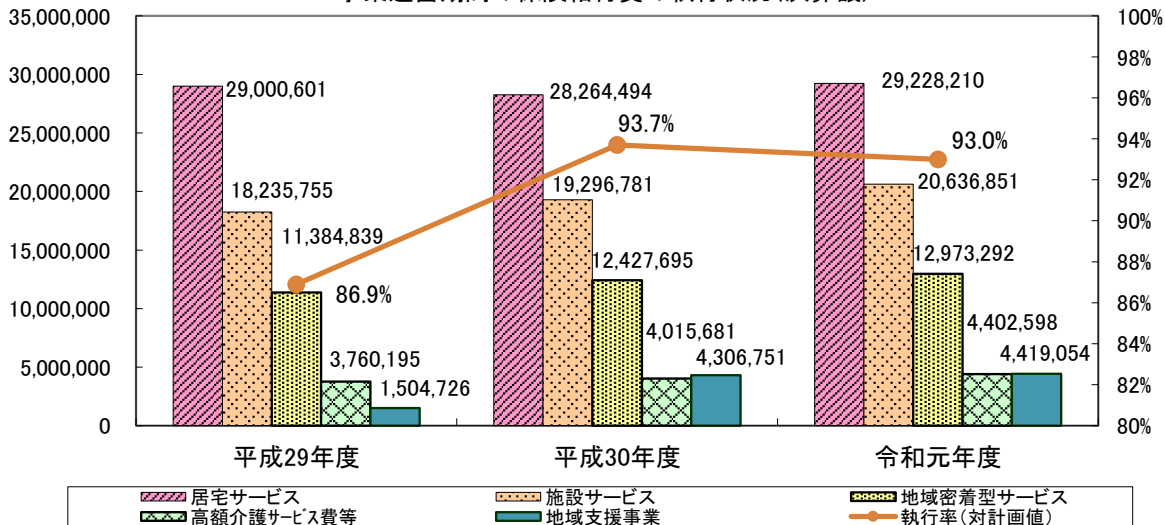

3 介護保険事業計画と実績の比較

(1) 介護サービス

サービスの種類	単 位	平成30年度 (令和元年7月審査分まで)			令和元年度 (令和2年7月審査分まで)			令和2年度
		計画値 (A)	実 績 (B)	割 合 B/A	計画値 (A)	実 績 (B)	割 合 B/A	計画値
①居宅サービス等								
訪問介護	回/年	1,777,052	1,628,612	91.6%	1,845,533	1,652,248	89.5%	1,911,865
訪問入浴介護	回/年	44,298	38,187	86.2%	46,074	36,490	79.2%	47,723
訪問看護	回/年	244,404	269,536	110.3%	253,723	296,208	116.7%	262,720
訪問リハビリテーション	回/年	25,055	25,406	101.4%	26,022	35,335	135.8%	26,980
居宅療養管理指導	人/月	5,025	5,573	110.9%	5,218	5,881	112.7%	5,406
通所介護	回/年	724,844	674,092	93.0%	752,279	680,700	90.5%	778,784
通所リハビリテーション	回/年	335,160	331,272	98.8%	347,886	332,056	95.4%	360,100
短期入所生活介護	日/年	449,069	412,004	91.7%	466,499	431,382	92.5%	483,088
短期入所療養介護	日/年	34,672	36,351	104.8%	35,909	37,455	104.3%	37,206
特定施設入居者生活介護	人/月	1,352	1,414	104.6%	1,404	1,500	106.8%	1,458
福祉用具貸与	人/月	10,712	10,514	98.2%	11,122	10,892	97.9%	11,516
特定福祉用具購入	件/年	2,208	2,067	93.6%	2,316	1,931	83.4%	2,388
住宅改修	件/年	1,716	1,485	86.5%	1,788	1,423	79.6%	1,848
居宅介護支援	人/月	17,714	16,577	93.6%	18,386	16,839	91.6%	19,034
②地域密着型サービス								
定期巡回・随時対応型訪問介護看護	人/月	229	287	125.3%	250	329	131.6%	268
夜間対応型訪問介護	人/月	27	17	63.0%	27	11	40.7%	27
認知症対応型通所介護	回/年	59,890	57,576	96.1%	59,890	61,118	102.1%	59,890
小規模多機能型居宅介護	人/月	706	712	100.8%	748	760	101.6%	786
認知症対応型共同生活介護 (グループホーム)	人/月	1,908	1,888	99.0%	1,917	1,899	99.1%	1,978
地域密着型介護老人福祉施設入 所者生活介護	人/月	397	409	103.0%	397	402	101.3%	425
複合型サービス	人/月	212	220	103.8%	263	256	97.3%	366
地域密着型通所介護	回/年	340,002	289,902	85.3%	352,966	289,647	82.1%	365,436
③施設サービス								
介護老人福祉施設 (特別養護老人ホーム)	人/月	3,684	3,360	91.2%	3,997	3,573	89.4%	4,198
介護老人保健施設・介護医療院	人/月	3,031	2,775	91.6%	3,201	2,870	89.7%	3,201

※上記の単位は、利用月（実際にサービスを利用した月）ベースで集計したものです。

なお、P48「[保険給付等の状況]2 保険給付」は審査月（事業者から請求のあった月）ベースで集計しているため、上記の数値とは一致しません。

※特定施設入居者生活介護、認知症対応型共同生活介護、介護老人福祉施設、介護老人保健施設は、施設の開所見込みをもとに推計しています。

(2) 介護予防サービス

サービスの種類	単 位	平成30年度 (令和元年7月審査分まで)			令和元年度 (令和2年7月審査分まで)			令和2年度
		計画値 (A)	実 績 (B)	割 合 B/A	計画値 (A)	実 績 (B)	割 合 B/A	計画値
①居宅サービス等								
介護予防訪問入浴介護	回/年	257	40	15.6%	34	113	332.4%	34
介護予防訪問看護	回/年	16,355	30,205	184.7%	23,892	35,609	149.0%	24,594
介護予防訪問リハビリテーション	回/年	1,933	3,274	169.4%	3,115	4,479	143.8%	3,115
介護予防居宅療養管理指導	人/月	296	407	137.5%	351	451	128.5%	360
介護予防通所リハビリテーション	回/年	64,628	76,166	117.9%	70,259	83,357	118.6%	72,215
介護予防短期入所生活介護	日/年	7,562	8,954	118.4%	8,676	8,755	100.9%	8,867
介護予防短期入所療養介護	日/年	354	618	174.6%	566	606	107.1%	617
介護予防特定施設入居者生活介護	人/月	276	307	111.2%	293	349	119.1%	304
介護予防福祉用具貸与	人/月	2,227	3,613	162.2%	3,205	3,884	121.2%	3,294
特定介護予防福祉用具購入	件/年	964	892	92.5%	936	879	93.9%	972
介護予防住宅改修	件/年	1,251	1,079	86.3%	1,236	1,132	91.6%	1,272
介護予防支援	人/月	9,675	4,740	49.0%	5,205	5,082	97.6%	5,352
②地域密着型サービス								
介護予防認知症対応型通所介護	回/年	296	603	203.7%	485	452	93.2%	485
介護予防小規模多機能型居宅介護	人/月	41	82	200.0%	110	111	100.9%	115
介護予防認知症対応型共同生活介護 (グループホーム)	人/月	5	17	340.0%	9	22	244.4%	9

※上記の単位は、利用月（実際にサービスを利用した月）ベースで集計したものです。

なお、P48「[保険給付等の状況]2 保険給付」は審査月（事業者から請求のあった月）ベースで集計しているため、上記の数値とは一致しません。

※介護予防特定施設入居者生活介護、介護予防認知症対応型共同生活介護は、施設の開所見込みをもとに推計しています。

(3) 地域支援事業

サービスの種類	単 位	平成30年度 (令和元年7月審査分まで)			令和元年度 (令和2年7月審査分まで)			令和2年度
		計画値 (A)	実 績 (B)	割 合 B/A	計画値	実 績 (B)	割 合 B/A	計画値
①介護予防・日常生活支援総合事業								
訪問介護型サービス・生活支援訪問型サービス	回/年	312,301	264,814	84.8%	321,633	251,500	78.2%	330,794
通所介護型サービス・生活支援通所型サービス	回/年	322,204	330,789	102.7%	331,827	341,063	102.8%	341,273
通所型短期集中予防サービス (元気応援教室)	人/年	410	250	61.0%	440	200	45.5%	470
介護予防教室	回/年	1,040	1,039	99.9%	1,040	1,009	97.0%	1,040
②包括的支援事業								
地域包括支援センター	所/年	52	52	100.0%	52	52	100.0%	52
地域ケア会議	回/年	310	342	110.3%	310	303	97.7%	310
認知症初期集中支援推進事業	件/年	65	54	83.1%	70	67	95.7%	75
③任意事業								
介護給付費適正化事業 (介護給付費通知)	件/年	38,022	38,558	101.4%	39,824	39,652	99.6%	41,628
成年後見制度利用支援事業	件/年	20	31	155.0%	25	27	108.0%	30
シルバーハウジング生活援助員派遣	戸/年	303	286	94.4%	303	286	94.4%	303
介護用品支給事業	件/年	6,734	6,760	100.4%	7,253	6,302	86.9%	7,812
食の自立支援サービス事業	食/年	340,117	299,990	88.2%	343,518	301,916	87.9%	346,953

※上記の単位は、利用月（実際にサービスを利用した月）ベースで集計したもの。

なお、P68「[主な地域支援事業の実績] 1 介護予防・日常生活支援総合事業 (2) 介護予防・生活支援サービス事業」は集計方法及び対象月数が異なるため、上記の数値とは一致しません。

※住所地特例者の介護予防・日常生活支援総合事業利用実績については、市町村毎に算定手法が異なるため集計から除外しています。

審 議 会

1 仙台市介護保険審議会

介護保険法第117条の規定により、市町村は、基本指針に即して、3年ごとに介護保険事業に係る保険給付の円滑な実施に関する計画（介護保険事業計画）を定めることとされており、この事業計画を定め又は変更するにあたっては、同条第11項の規定により、あらかじめ、被保険者の意見を反映させるために必要な措置を講じなければならないこととされている。

本市においては、被保険者の意見をはじめ、学識経験者、医療・保健関係者・福祉関係者、サービス提供事業者等、多くの有識者の方々から意見を伺うため介護保険運営委員会（平成12年9月25日要綱設置）を設置した。

第2期の事業運営期間がスタートするにあたり、この運営委員会を発展的に解消し、市の附属機関として「介護保険審議会」を平成15年4月に設置した。

(1) 所掌事項

審議会は、市長の諮問に応じ、次に掲げる事項について調査審議する。

- ① 仙台市介護保険事業計画の策定、変更及び進行状況に関する事項
- ② 前号に定めるもののほか、介護保険事業の円滑な運営のために必要な事項

(2) 開催状況

		協議内容等
平成15年	第1回 (7月9日)	<ul style="list-style-type: none"> ● 会長、副会長の選出 ● 仙台市介護保険審議会の運営等について ● 仙台市介護保険事業計画の概要について ● 仙台市介護保険の状況
	第2回 (8月28日)	<ul style="list-style-type: none"> ● 介護保険制度等の概要について
	第3回 (12月1日)	<ul style="list-style-type: none"> ● 第1期運営期間（H12～14）における介護保険の実施状況について ● 市民から寄せられた意見等について
平成16年	第4回 (1月28日)	<ul style="list-style-type: none"> ● 介護サービスの質の向上・給付の適正化について ● 介護サービスの評価について
	第5回 (4月28日)	<ul style="list-style-type: none"> ● 第3期介護保険事業計画作成のための実態調査の実施について ● 介護保険制度の見直しについて
	第6回 (10月13日)	<ul style="list-style-type: none"> ● 平成15年度決算について ● 第3期介護保険事業計画策定のための実態調査単純集計結果について ● 仙台市高齢者保健福祉計画策定のための実態調査項目について ● 介護保険制度の見直しについて
第2期	第7回 (1月27日)	<ul style="list-style-type: none"> ● 第3期介護保険事業計画策定のための実態調査集計結果について ● 介護保険制度の見直しについて
	第8回 (3月30日)	<ul style="list-style-type: none"> ● 第3期介護保険事業計画の策定について ● 平成17年度予算について
	第9回 (5月9日)	<ul style="list-style-type: none"> ● 日常生活圏域の考え方等について ● 介護保険事業の運営状況等について ● 仙台市高齢者保健福祉計画策定のための実態調査について ● 特別養護老人ホームの入所申込状況等の調査結果について
平成17年	第10回 (6月8日)	<ul style="list-style-type: none"> ● 仙台市高齢者保健福祉計画・介護保険事業計画構成（事務局素案）について ● 仙台市高齢者保健福祉計画における基本目標と視点（案）について ● 介護保険事業の円滑な推進のための施策の現状等について
	第11回 (7月27日)	<ul style="list-style-type: none"> ● 仙台市高齢者保健福祉計画の見直しについて ● 介護保険制度改正の概要（平成17年10月施行分）について
	第12回 (8月24日)	<ul style="list-style-type: none"> ● 介護保険制度の円滑な実施に関する方策について ● 介護給付等対象サービスの種類ごとの量の見込みについて
	第13回 (10月25日)	<ul style="list-style-type: none"> ● 地域密着型サービスについて ● 地域支援事業について ● 地域包括支援センターの考え方について
	第14回 (11月16日)	<ul style="list-style-type: none"> ● 仙台市高齢者保健福祉計画（介護保険事業計画）中間報告（案）について ● 地域密着型サービス運営委員会の設置について ● 地域包括支援センター受託申請の状況について

第2期	平成18年	第15回 (1月23日)	<ul style="list-style-type: none"> ● 仙台市高齢者保健福祉計画（介護保険事業計画）中間報告に係るパブリックコメントの実施について ● 仙台市高齢者保健福祉計画（介護保険事業計画）（案）について ● 仙台市地域包括支援センターについて
		第16回 (2月6日)	<ul style="list-style-type: none"> ● 仙台市介護保険事業計画のあり方について（答申案） ● 仙台市高齢者保健福祉計画（介護保険事業計画）最終案について ● 仙台市地域包括支援センターに係る事項について ● 仙台市地域密着型サービス運営委員会の設置について
		2月14日	<ul style="list-style-type: none"> ● 仙台市介護保険事業計画のあり方について（答申）
		第17回 (3月27日)	<ul style="list-style-type: none"> ● 仙台市高齢者保健福祉計画（介護保険事業計画）について ● 地域包括支援センターについて ● 第1回地域密着型サービス運営委員会審議等について
第3期	平成18年	第1回 (7月19日)	<ul style="list-style-type: none"> ● 会長、副会長の選出 ● 会議の運営について ● 仙台市介護保険審議会の概要について ● 仙台市における介護保険の状況 ● 地域包括支援センター運営協議会議事事項
		第2回 (8月30日)	<ul style="list-style-type: none"> ● 会議の運営について ● 仙台市介護保険制度の概要について ● 第3期仙台市高齢者保健福祉計画（介護保険事業計画）の概要について ● 地域密着型サービス運営委員会第1回会議について ● 地域包括支援センターの事業評価等について
		第3回 (12月20日)	<ul style="list-style-type: none"> ● 第2期事業運営期間における介護保険の実施状況について ● 地域密着型サービス運営委員会（第2回・第3回会議）について ● 地域包括支援センター運営協議会の設置について ● 地域包括支援センターの事業評価等の結果について ● 平成19年度受託法人決定の方針等について
	平成19年	第4回 (3月19日)	<ul style="list-style-type: none"> ● 第4期事業計画策定のための実態調査の実施について ● 平成18年度介護保険事業運営の実施状況について ● 地域密着型サービス運営委員会（第4回会議）について ● 地域包括支援センター運営委員会の設置について ● 平成19年度地域包括支援センター設置運営法人について
		第5回 (7月11日)	<ul style="list-style-type: none"> ● コムスン不正行為への対応について ● 地域密着型サービス運営委員会（第5回・第6回会議）について ● 第4期介護保険事業計画策定のための実態調査の実施について ● 平成18年度介護保険事業運営の実施状況について
	平成20年	第6回 (1月23日)	<ul style="list-style-type: none"> ● 地域密着型サービス運営委員会（第7回～第9回会議）について ● 地域包括支援センター運営委員会（第1回～第3回会議）について ● 「仙台市高齢者保健福祉計画（介護保険事業計画）」策定のための実態調査における単純集計結果について ● 税制改正に伴う介護保険料の激変緩和措置継続の取扱いについて ● 平成19年版「仙台市の介護保険」について
		第7回 (3月26日)	<ul style="list-style-type: none"> ● 第4期介護保険事業計画策定について・諮問 ● 仙台市高齢者保健福祉計画（介護保険事業計画）策定のための実態調査報告書について ● 制度改正に伴う情報提供 ● 平成20年度地域包括支援センター設置運営法人等について
		第8回 (6月4日)	<ul style="list-style-type: none"> ● 本市高齢者を取り巻く現状と課題について ● 仙台市高齢者保健福祉計画（介護保険事業計画）構成（案）について ● 介護保険事業の運営状況等について
		第9回 (8月6日)	<ul style="list-style-type: none"> ● 高齢者保健福祉施策における重点課題について ● 「日常生活圏域」設定の考え方について ● 高齢者保健福祉施策の推進について ● 介護保険事業の円滑な運営に関する方策について ● 第4期介護保険事業（支援）計画等について ● 地域密着型サービス運営委員会（第10回・第11回会議）について

第3期	平成20年	第10回 (8月27日)	<ul style="list-style-type: none"> ● 特別養護老人ホームの入所申込状況等の調査結果について ● 平成19年度介護保険の実施状況について ● 平成19年度地域支援事業等の実施状況について ● 高齢者保健施策の推進について ● 介護保険事業の円滑な運営に関する方策について ● 「日常生活圏域」設定の考え方について
		第11回 (10月22日)	<ul style="list-style-type: none"> ● 特別養護老人ホーム入居希望者アンケート調査結果に基づく特別養護老人ホーム優先入所必要者数の試算について ● 介護保険事業の円滑な運営に関する方策について ● 介護給付対象サービス及び地域支援事業の量の見込み等について ● 地域密着型サービス運営委員会（第12回会議）について ● 地域包括支援センター運営委員会（第4回・第5回会議）について
		第12回 (11月19日)	<ul style="list-style-type: none"> ● 地域包括支援センター運営委員会（第6回会議）について ● 高齢者保健福祉計画（介護保険事業計画）中間報告（案）について ● パブリックコメントの実施について
	平成21年	第13回 (1月28日)	<ul style="list-style-type: none"> ● 平成21年度介護報酬改定の概要等について ● 高齢者保健福祉計画（介護保険事業計画）中間報告に係るパブリックコメントの実施状況について ● 高齢者保健福祉計画（介護保険事業計画）（案）について
		第14回 (2月2日)	<ul style="list-style-type: none"> ● 仙台市介護保険事業計画のあり方（答申案）について ● 地域密着型サービス運営委員会（第13回会議）について ● 地域包括支援センター運営委員会（第7回会議）について ● 平成21年度地域包括支援センター設置運営について ● 高齢者保健福祉計画（介護保険事業計画）（案）について
		2月13日	<ul style="list-style-type: none"> ● 仙台市介護保険事業計画のあり方について（答申）
第4期	平成21年	第1回 (7月22日)	<ul style="list-style-type: none"> ● 会長及び副会長の選任 ● 仙台市介護保険審議会の概要等について ● 地域密着型サービス運営委員会及び地域包括支援センター運営委員会委員の指定 ● 介護保険の実施状況等について ● 地域密着型サービス運営委員会（第1回会議）について
		第2回 (3月24日)	<ul style="list-style-type: none"> ● 第3期事業運営期間における介護保険の実施状況について ● 高齢者保健福祉計画（介護保険事業計画）主要事業取組状況について ● 介護従事者の人材確保及び処遇改善に向けた取り組みについて ● 平成22年度地域包括支援センター設置運営について ● 地域密着型サービス運営委員会（第2回及び第3回会議）について ● 地域包括支援センター運営委員会（第1回、第2回及び第3回会議）について
	平成22年	第3回 (8月5日)	<ul style="list-style-type: none"> ● 第5期介護保険事業計画策定のための実態調査の実施について ● 介護保険の実施状況について ● 平成21年度地域支援事業の実施状況について ● 地域密着型サービス運営委員会（第4回及び第5回会議）について ● （仮称）仙台市介護予防推進計画の策定について
		第4回 (1月26日)	<ul style="list-style-type: none"> ● 仙台市高齢者保健福祉計画・介護保険事業計画策定のための実態調査報告（設問項目ごとの集計結果）について ● 平成22年版「仙台市の介護保険」について ● 地域密着型サービス運営委員会（第6回及び第7回会議）について ● 地域包括支援センター運営委員会（第4回及び第5回会議）について ● （仮称）仙台市介護予防推進プラン～目指そう豊齢力アップ～（案）について
		第5回 (6月29日)	<ul style="list-style-type: none"> ● 東日本大震災における要援護高齢者への対応状況等について ● 介護保険法改正の概要 ● 第5期介護保険事業計画策定について ● 仙台市高齢者保健福祉計画・介護保険事業計画策定のための実態調査報告について
	平成23年	第6回 (8月3日)	<ul style="list-style-type: none"> ● 仙台市高齢者保健福祉計画（介護保険事業計画）の策定について ● 仙台市の高齢者を取り巻く現状と課題について ● 仙台市高齢者保健福祉計画（介護保険事業計画）基本目標と施策の体系（案）について ● 平成22年度介護保険の実施状況について ● 平成22年度地域支援事業の実施状況について
		第7回 (9月7日)	<ul style="list-style-type: none"> ● 仙台市高齢者保健福祉計画（介護保険事業計画）基本目標と施策の体系（案）について ● 仙台市高齢者保健福祉計画（介護保険事業計画）の中間振り返りについて ● 仙台市高齢者保健福祉計画（介護保険事業計画）構成（案）について ● 高齢者保健福祉施策の推進（各論）について ● 介護保険事業の円滑な運営に関する方策について ● 地域包括支援センター運営委員会（第6回会議）について

第4期	平成23年	第8回 (10月7日)	<ul style="list-style-type: none"> ● 介護保険事業の円滑な運営に関する方策について ● 仙台市高齢者保健福祉計画（介護保険事業計画）の中間振り返りについて ● 高齢者保健福祉施策の推進（各論）について ● 地域包括支援センター運営委員会（第7回会議）について
		第9回 (11月2日)	<ul style="list-style-type: none"> ● 仙台市高齢者保健福祉計画（介護保険事業計画）の中間振り返りについて ● 高齢者保健福祉施策の推進（各論）について ● 特別養護老人ホーム入居希望者アンケート調査結果に基づく特別養護老人ホーム優先入所必要者数の試算について ● 介護給付対象サービス及び地域支援事業の量の見込み等について
		第10回 (11月16日)	<ul style="list-style-type: none"> ● 地域包括支援センター運営委員会（第8回会議）について ● 地域密着型サービス運営委員会（第8回及び第9回会議）について ● 仙台市高齢者保健福祉計画（介護保険事業計画）の中間案について ● パブリックコメントの実施について
	平成24年	第11回 (2月1日)	<ul style="list-style-type: none"> ● 平成24年度介護報酬改定の概要について ● 高齢者保健福祉計画・介護保険事業計画 中間案に係るパブリックコメント等の実施状況について ● 高齢者保健福祉計画・介護保険事業計画（案）について ● 地域包括支援センター運営委員会（第9回会議）について
		第12回 (2月8日)	<ul style="list-style-type: none"> ● 仙台市介護保険事業計画のあり方（答申案）について ● 地域密着型サービス運営委員会（第10回会議）について ● 地域包括支援センター運営委員会（第10回会議）について
第5期	平成24年	第1回 (8月1日)	<ul style="list-style-type: none"> ● 会長及び副会長の選出 ● 仙台市介護保険審議会の概要等について ● 地域密着型サービス運営委員会及び地域包括支援センター運営委員会委員の指定 ● 仙台市高齢者保健福祉計画・介護保険事業計画の概要について ● 介護保険サービス事業に関する基準の条例制定について
		第2回 (9月4日)	<ul style="list-style-type: none"> ● 介護保険サービス事業に関する基準の条例制定について ● 仙台市における地域支援事業について ● 地域密着型サービス運営委員会について ● 地域包括支援センター運営委員会について
		第3回 (11月5日)	<ul style="list-style-type: none"> ● 介護保険サービス事業に関する基準の条例制定について ● 第4期事業計画期間における介護保険の実施状況について ● 地域密着型サービス運営委員会について ● 地域包括支援センター運営委員会について
	平成25年	第4回 (4月23日)	<ul style="list-style-type: none"> ● 高齢者保健福祉計画・介護保険事業計画の平成24年度主要事業取り組み状況及び平成25年度の新規・拡充事業等について ● 介護保険サービス事業に関する基準の条例制定について ● 地域密着型サービス運営委員会（第3回及び第4回会議）について ● 地域包括支援センター運営委員会（第4回会議）について
		第5回 (8月28日)	<ul style="list-style-type: none"> ● 社会保障制度改革国民会議の報告書について ● 第6期仙台市介護保険事業計画策定のための実態調査の実施について ● 地域密着型サービス運営委員会（第5回会議）について ● 地域包括支援センター運営委員会（第5回会議）について
		第6回 (1月31日)	<ul style="list-style-type: none"> ● 仙台市高齢者保健福祉計画・介護保険事業計画策定のための実態調査報告（調査項目ごとの集計結果）について ● 社会保障審議会介護保険部会「介護保険制度の見直しに関する意見」について ● 地域密着型サービス運営委員会（第6回及び第7回会議）について ● 地域包括支援センター運営委員会（第6回及び第7回会議）について
		第7回 (3月26日)	<ul style="list-style-type: none"> ● 仙台市高齢者保健福祉計画・介護保険事業計画策定のための実態調査結果報告について ● 仙台市高齢者保健福祉計画・介護保険事業計画の策定について
	平成26年	第8回 (6月4日)	<ul style="list-style-type: none"> ● 仙台市高齢者保健福祉計画・介護保険事業計画の策定について ● 高齢者保健福祉計画策定・介護保険事業計画策定のための実態調査報告について ● 本市の高齢化の状況等について ● 高齢者保健福祉計画・介護保険事業計画の主要事業取組について ● 本市における今後の高齢者保健福祉施策の方向性について ● 地域密着型サービス運営委員会（第8回会議）について
		第9回 (7月23日)	<ul style="list-style-type: none"> ● 高齢者保健福祉計画・介護保険事業計画の構成（案）について ● 高齢者保健福祉計画・介護保険事業計画の基本目標と施策の体系（案）について ● 高齢者保健福祉施策の推進（各論）について ● 地域密着型サービス運営委員会（第9回会議）について ● 地域包括支援センター運営委員会（第8回会議）について

第5期	平成26年	第10回 (9月3日)	<ul style="list-style-type: none"> ● 高齢者保健福祉施策の推論（各論）について
		第11回 (10月15日)	<ul style="list-style-type: none"> ● 高齢者保健福祉施策の推論（各論）について ● 地域密着型サービス運営委員会（第10回会議）について ● 地域包括支援センター運営委員会（第9回会議）について
		第12回 (10月29日)	<ul style="list-style-type: none"> ● 高齢者保健福祉施策の推進（各論）について ● 特別養護老人ホーム等の入所必要者数の試算について ● 介護給付対象サービス及び地域支援事業の量の見込み等について
		第13回 (11月12日)	<ul style="list-style-type: none"> ● 仙台市高齢者保健福祉計画・介護保険事業計画の中間案について ● パブリックコメントの実施について ● 地域包括支援センター運営委員会（第10回会議）について
		第14回 (12月24日)	<ul style="list-style-type: none"> ● 居宅介護支援事業に関する基準の条例制定について ● 地域包括支援センター運営委員会（第11回会議）について
	平成27年	第15回 (2月4日)	<ul style="list-style-type: none"> ● 仙台市高齢者保健福祉計画・介護保険事業計画中間案に係るパブリックコメント等の実施状況について ● 仙台市高齢者保健福祉計画・介護保険事業計画（案）について ● 地域密着型サービス運営委員会（第11回会議）について ● 地域包括支援センター運営委員会（第12回会議）について ● 仙台市介護保険事業計画のあり方（答申案）について
第6期	平成27年	第1回 (8月26日)	<ul style="list-style-type: none"> ● 会長及び副会長の選出 ● 仙台市介護保険審議会の概要等について ● 地域密着型サービス運営委員会及び地域包括支援センター運営委員会委員の指定 ● 仙台市高齢者保健福祉計画・介護保険事業計画の概要について ● 介護保険の実施状況について ● 地域密着型サービス運営委員会（第5期第12回会議）について ● 地域密着型サービス運営委員会（第6期第1回会議）について ● 地域包括支援センター運営委員会（第6期第1回会議）について
		第2回 (3月23日)	<ul style="list-style-type: none"> ● 平成28年度当初予算の概要について ● 新しい総合事業について ● 地域密着型サービス運営委員会（第6期第2回会議）について ● 地域密着型サービス運営委員会（第6期第3回会議）について ● 地域包括支援センター運営委員会（第6期第2回会議）について ● 地域包括支援センター運営委員会（第6期第3回会議）について ● 地域包括支援センター運営委員会（第6期第4回会議）について
	平成28年	第3回 (6月29日)	<ul style="list-style-type: none"> ● 介護保険の実施状況（平成27年度決算見込み版）について ● 仙台市「介護予防・日常生活支援総合事業（新しい総合事業）」について ● 地域密着型サービス運営委員会（第6期第4回会議）について
		第4回 (8月3日)	<ul style="list-style-type: none"> ● 仙台市「介護予防・日常生活支援総合事業（新しい総合事業）」修正案と「介護予防・生活支援サービス事業」の基準、報酬等（案）に対する市民意見募集（パブリックコメント）の実施について ● 第7期仙台市介護保険事業計画策定のための実態調査の実施について ● 地域包括支援センター運営委員会（第6期第5回会議）について ● 地域密着型サービス運営委員会（第6期第5回会議）について
		第5回 (11月9日)	<ul style="list-style-type: none"> ● 「介護予防・生活支援サービス事業」の基準や報酬等（案）の市民意見募集（パブリックコメント）の結果と「介護予防・生活支援サービス事業」の基準や報酬等（案）について ● 仙台市「介護予防・日常生活支援総合事業（新しい総合事業）」のスケジュールについて ● 仙台市介護保険事業計画策定のための実態調査（要介護者等調査）調査票について ● 地域密着型サービス運営委員会（第6期第6回会議）について
平成29年	第6回 (3月29日)	<ul style="list-style-type: none"> ● 仙台市高齢者保健福祉計画・介護保険事業計画の策定について ● 介護予防・日常生活支援総合事業について ● 地域包括支援センター運営委員会（第6期第6回会議）について ● 地域包括支援センター運営委員会（第6期第7回会議）について ● 地域密着型サービス運営委員会（第6期第7回会議）について 	
	第7回 (6月7日)	<ul style="list-style-type: none"> ● 仙台市高齢者保健福祉計画・介護保険事業計画の策定について ● 仙台市高齢者保健福祉計画・介護保険事業計画策定のための実態調査報告について ● 本市の高齢化の状況等について ● 仙台市高齢者保健福祉計画・介護保険事業計画の主要事業取り組みについて ● 本市における今後の高齢者保健福祉施策の方向性について ● 地域密着型サービス運営委員会（第6期第8回会議）について 	

第6期	平成29年	第8回 (7月19日)	<ul style="list-style-type: none"> ● 高齢者保健福祉計画・介護保険事業計画の基本目標と施策の体系(案)について ● 高齢者保健福祉施策の推進(各論)について ● 地域密着型サービス運営委員会(第6期第9回会議)について ● 地域包括支援センター運営委員会(第6期第8回会議)について
		第9回 (8月30日)	<ul style="list-style-type: none"> ● 高齢者保健福祉施策の推進(各論)について
		第10回 (9月13日)	<ul style="list-style-type: none"> ● 高齢者保健福祉施策の推進(各論)について
		第11回 (10月25日)	<ul style="list-style-type: none"> ● 高齢者保健福祉施策の推進(各論)について
		第12回 (11月8日)	<ul style="list-style-type: none"> ● 仙台市高齢者保健福祉計画・介護保険事業計画の中間案について ● パブリックコメントの実施について ● 地域包括支援センター運営委員会(第6期第9回会議)について
	平成30年	第13回 (2月7日)	<ul style="list-style-type: none"> ● 仙台市高齢者保健福祉計画・介護保険事業計画中間案に係るパブリックコメント等の実施状況について ● 仙台市高齢者保健福祉計画・介護保険事業計画(案)について ● 地域密着型サービス運営委員会(第6期第11回会議)について ● 地域包括支援センター運営委員会(第6期第10回会議)について ● 仙台市介護保険事業計画のあり方(答申案)について
第7期	平成30年	第1回 (8月22日)	<ul style="list-style-type: none"> ● 会長及び副会長の選出 ● 仙台市介護保険審議会の概要等について ● 地域密着型サービス運営委員会及び地域包括支援センター運営委員会委員の指定 ● 仙台市高齢者保健福祉計画・介護保険事業計画の概要について ● 介護保険の実施状況について ● 地域密着型サービス運営委員会(第6期第12回会議)について ● 地域密着型サービス運営委員会(第7期第1回会議)について ● 地域包括支援センター運営委員会(第6期第11回会議)について ● 地域包括支援センター運営委員会(第7期第1回会議)について
		令和元年	第2回 (7月31日)
	令和2年	第3回 (3月23日)	<ul style="list-style-type: none"> ● 仙台市高齢者保健福祉計画・介護保険事業計画の策定について ● 仙台市介護保険事業計画策定のための実態調査の報告について ● 地域密着型サービス運営委員会(第7期第6回及び第7回会議)について ● 地域包括支援センター運営委員会(第7期第6回及び第7回会議)について
		第4回 (7月15日)	<ul style="list-style-type: none"> ● 高齢者保健福祉計画・介護保険事業計画の策定について ● 現行計画の振り返り ● 次期計画の方向性と施策について
		第5回 (8月19日)	<ul style="list-style-type: none"> ● 高齢者保健福祉計画・介護保険事業計画 基本目標と施策の体系(案)について ● 高齢者保健福祉施策の推進(各論)(案)について
		第6回 (9月8日)	<ul style="list-style-type: none"> ● 高齢者保健福祉施策の推進(各論)(案)について
		第7回 (10月14日)	<ul style="list-style-type: none"> ● 高齢者保健福祉施策の推進(各論)(案)について
		第8回 (11月4日)	<ul style="list-style-type: none"> ● 仙台市高齢者保健福祉計画・介護保険事業計画の中間案について ● パブリックコメントの実施について

(3) 委員の構成（令和2年12月1日現在）

被保険者を代表する委員	4人
学 識 経 験 者	4人
保健・医療関係者を代表する委員	4人
福祉関係者を代表する委員	4人
介護保険関連事業者を代表する委員	4人
合 計	20人

(4) 委 員 名 簿

(敬称略)

令和2年12月1日現在

区 分	氏 名	所 属 ・ 役 職 等
被 保 険 者 代 表	岩 渕 秀 子	被保険者代表
	木 村 昭 憲	被保険者代表
	斉 藤 誠 一	被保険者代表
	森 高 広	被保険者代表
学 識 経 験 者	井 野 一 弘	仙台弁護士会
	◎ 辻 一 郎	東北大学大学院医学系研究科教授
	橋 本 啓 一	仙台市議会議員
	○ 宮 林 幸 江	東北福祉大学健康科学部保健看護学科教授
保 健 ・ 医 療 関 係 者	小 坂 浩 之	(一社)仙台市薬剤師会常務理事
	駒 井 伸 也	(一社)仙台歯科医師会副会長
	佐 藤 功 子	(公社)宮城県看護協会 若林訪問看護ステーション所長
	長 野 正 裕	(一社)仙台市医師会
福 祉 関 係 者 等	板 橋 純 子	(一社)宮城県社会福祉士会 権利擁護センターばあとなあ宮城運営委員
	大 内 修 道	仙台市民生委員児童委員協議会会長
	若 生 栄 子	(公社)認知症の人と家族の会宮城県支部 代表
	渡 邊 純 一	(社福)仙台市障害者福祉協会常務理事
介 護 保 険 事 業 関 係 者	草 刈 拓	宮城県ケアマネジャー協会副会長
	鈴 木 峻	仙台市老人福祉施設協議会理事
	田 口 美 之	仙台介護サービスネットワーク事務局長
	土 井 勝 幸	宮城県老人保健施設連絡協議会理事

◎ : 会長

○ : 副会長

そ の 他

1 苦情等対応フロー（令和元年度時点）

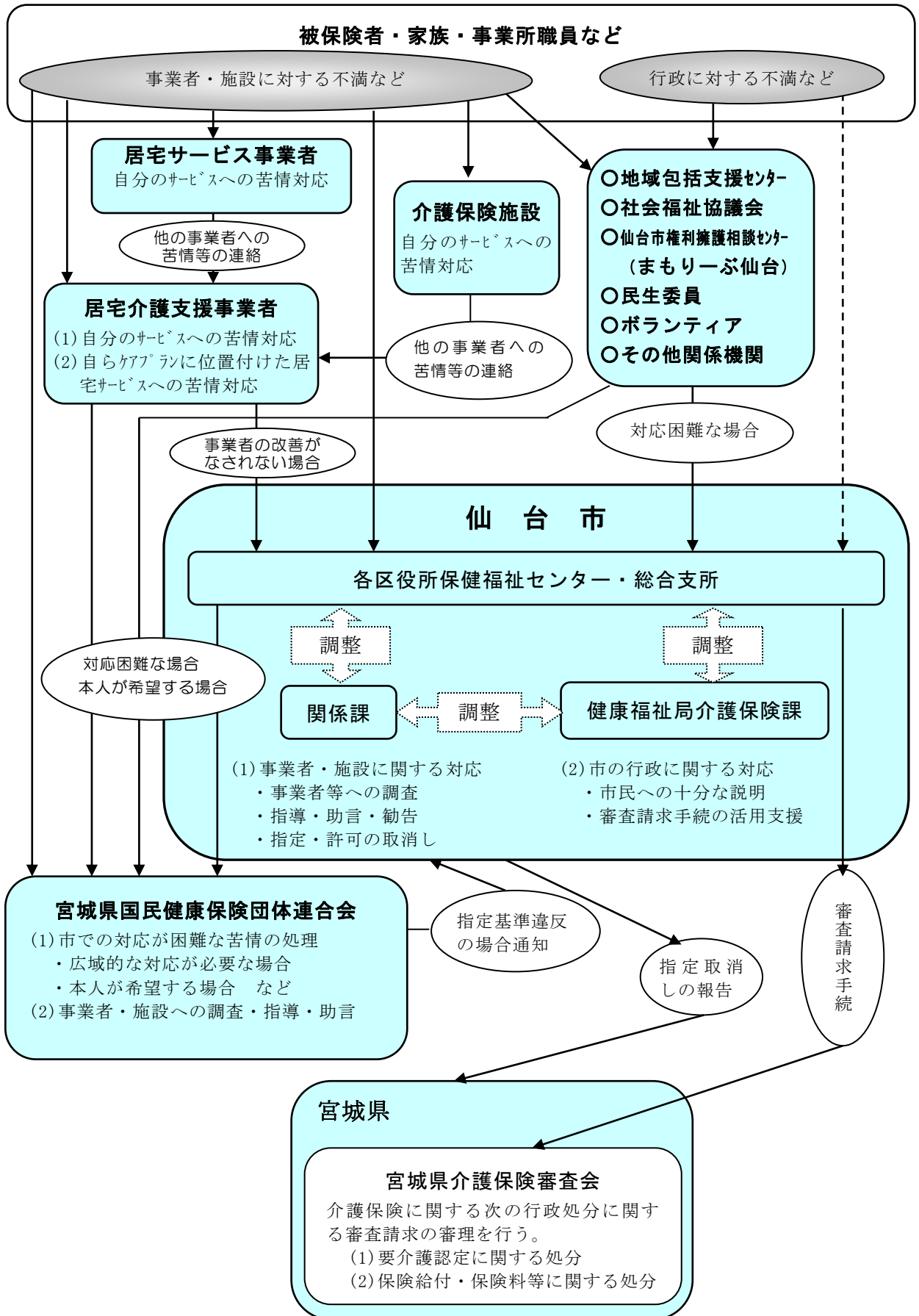

2 審査請求の状況について

(1) 審査請求件数

(令和元年度末)

	受理件数	取下げ件数	裁 決 件 数			審 理 中	
			却 下	認 容	棄 却		
27年度	0	0	0	0	0	0	
28年度	2	0	2	0	1	1	0
29年度	1	0	1	0	0	1	0
30年度	1	0	0	0	0	0	1
元年度	0	0	0	0	0	0	0
累計	4	0	3	0	1	2	1

※上記の件数は、宮城県介護保険審査会において受理した審査請求に関する件数である。

(2) 審査請求の概要（令和元年度分）

令和元年度における審査請求はありません。

3 市政出前講座実施状況

市政出前講座（市民の皆様のご要望により市の職員が出向いて、政策や事業について説明するとともに意見交換を行う）において「よくわかる介護保険」をテーマとして、平成14年度より実施。

年度	開催回数
H14	22回
H15	31回
H16	25回
H17	26回
H18	41回
H19	13回
H20	8回
H21	7回
H22	14回
H23	9回
H24	9回
H25	12回
H26	9回
H27	9回
H28	11回
H29	2回
H30	3回
R1	8回

4 指定居宅介護支援事業所等への説明会・研修会実施状況

研修等の区分	実施時期	対 象	研修等の内容
集団指導	令和元年 6月11日	市内の指定居宅介護支援事業所等	(1) 令和元年度実地指導・ケアプラン適正化事業の実施について (2) 平成30年度実地指導等結果及び留意事項について (3) 居宅介護支援業務・介護予防支援業務における留意点について
居宅介護支援専門員等研修会	令和元年 6月11日	市内の指定居宅介護支援事業所、指定介護予防支援事業所（地域包括支援センター）、指定小規模多機能型居宅介護事業所、指定看護小規模多機能型居宅介護事業所	テーマ「保健福祉サービスの活用について」 (1) 地域包括ケアの推進について (2) 生活保護法における介護扶助の取扱いについて (3) 高齢者保健福祉サービスについて (4) 障害者総合支援法の仕組みと介護保険制度との関連等について (5) 結核と感染症対策について (※ 初任者向け研修会)
	令和元年 7月19日		テーマ「地域包括ケアシステム ～高齢者の住環境のあり方～」 講話 講 師 東北工業大学 工学部 建築学科 教授 石井 敏氏
	令和元年 9月12日		テーマ「今後のケアマネジャーに求められるもの ～介護報酬改定による期待と今後に向けて～」 講話 講 師 社会福祉法人あけぼの会 介護老人保健施設 なごみのさと 理事・統括本部長 小原 秀和氏
	令和2年 2月13日		テーマ「地域と連携したケアマネジメントのあり方 ～地域包括ケアシステムの深化に向けて～」 講話 講 師 北星学園大学 社会福祉学部 福祉計画学科 教授 岡田 直人氏
施設等介護支援専門員研修会	令和2年 2月20日	市内の介護老人福祉施設、介護老人保健施設、認知症対応型共同生活介護事業所、特定施設入居者生活介護事業所	テーマ「チームケアによる個別ケアの実践 ～個別ケアのためのケアプラン～」 講話 講 師 東洋大学 ライフデザイン学部 生活支援学科 准教授 高野 龍昭 氏
講演会 (ケアマネジメント研修会)	令和元年 10月31日	市内指定居宅介護支援事業所等	テーマ「認知症ケアの最前線 ～生活リハビリとは何か～」 講話 講 師 生活とリハビリ研究所 代表 三好 春樹氏
研修会 (住宅改修事業者研修会)	令和元年 9月3日	「介護保険住宅改修事業者リスト」に掲載されている住宅改修事業者および新規掲載を希望する住宅改修事業者	講演 テーマ「利用者から見た住宅改修」 講 師 社会福祉法人大石ヶ原会 介護老人福祉施設 泉ふるさと村 居宅介護支援事業所 管理者 千葉祥裕 氏
	令和元年 9月12日		

組 織

1 事務機構

(令和2年4月1日現在)

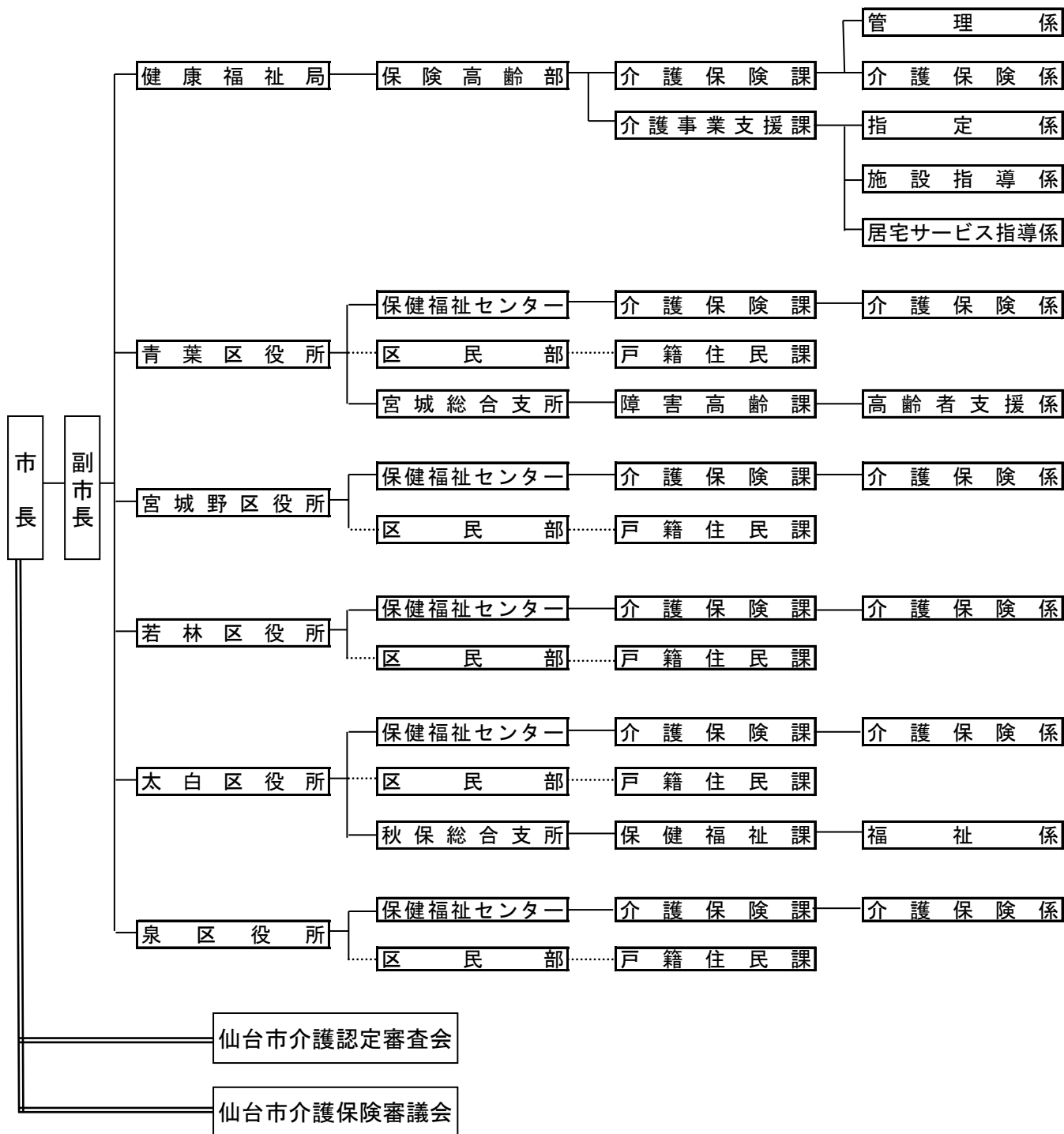

2 事務分掌

(令和2年4月1日現在)

(1) 本 庁

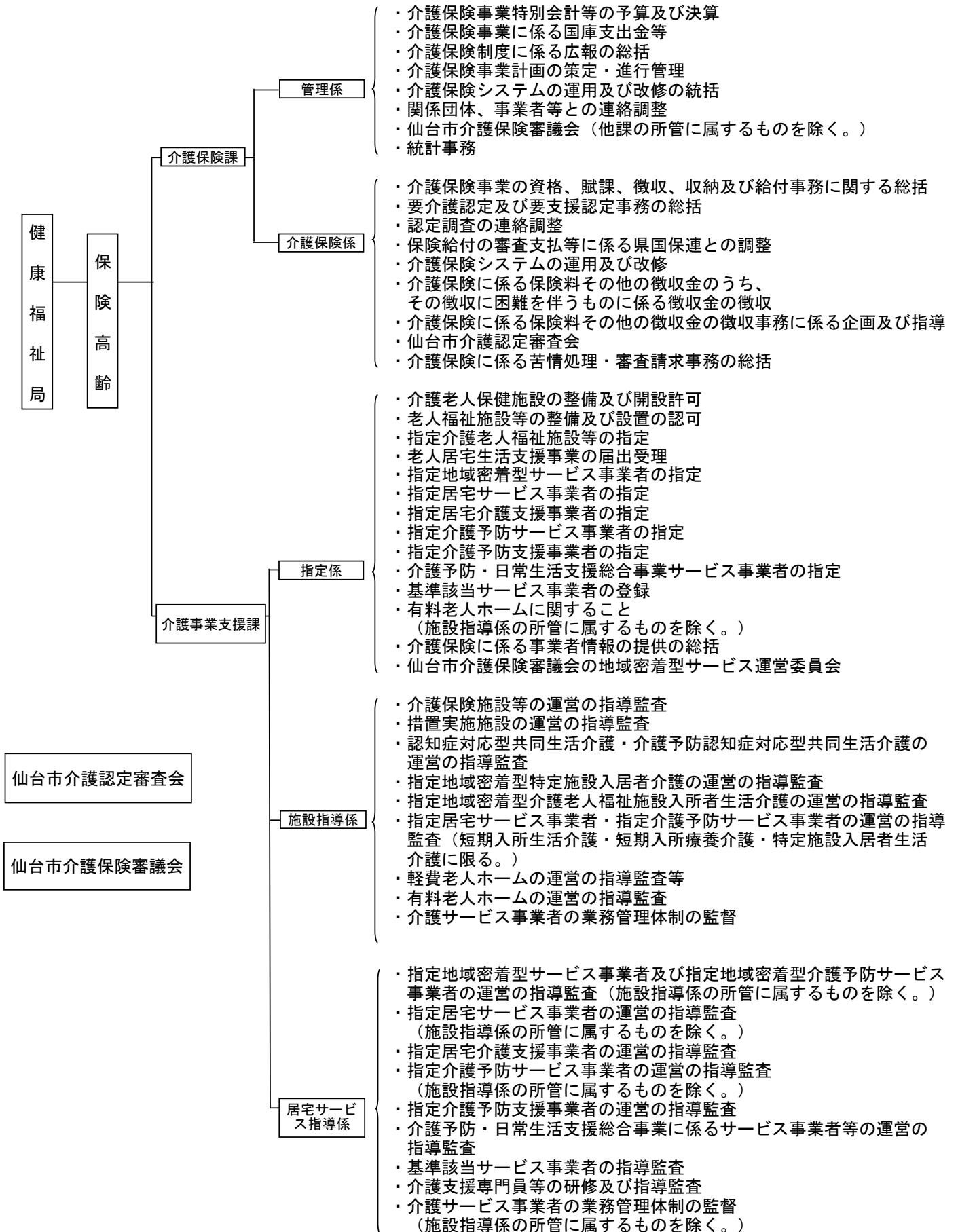

(2) 区 役 所

(令和2年4月1日現在)

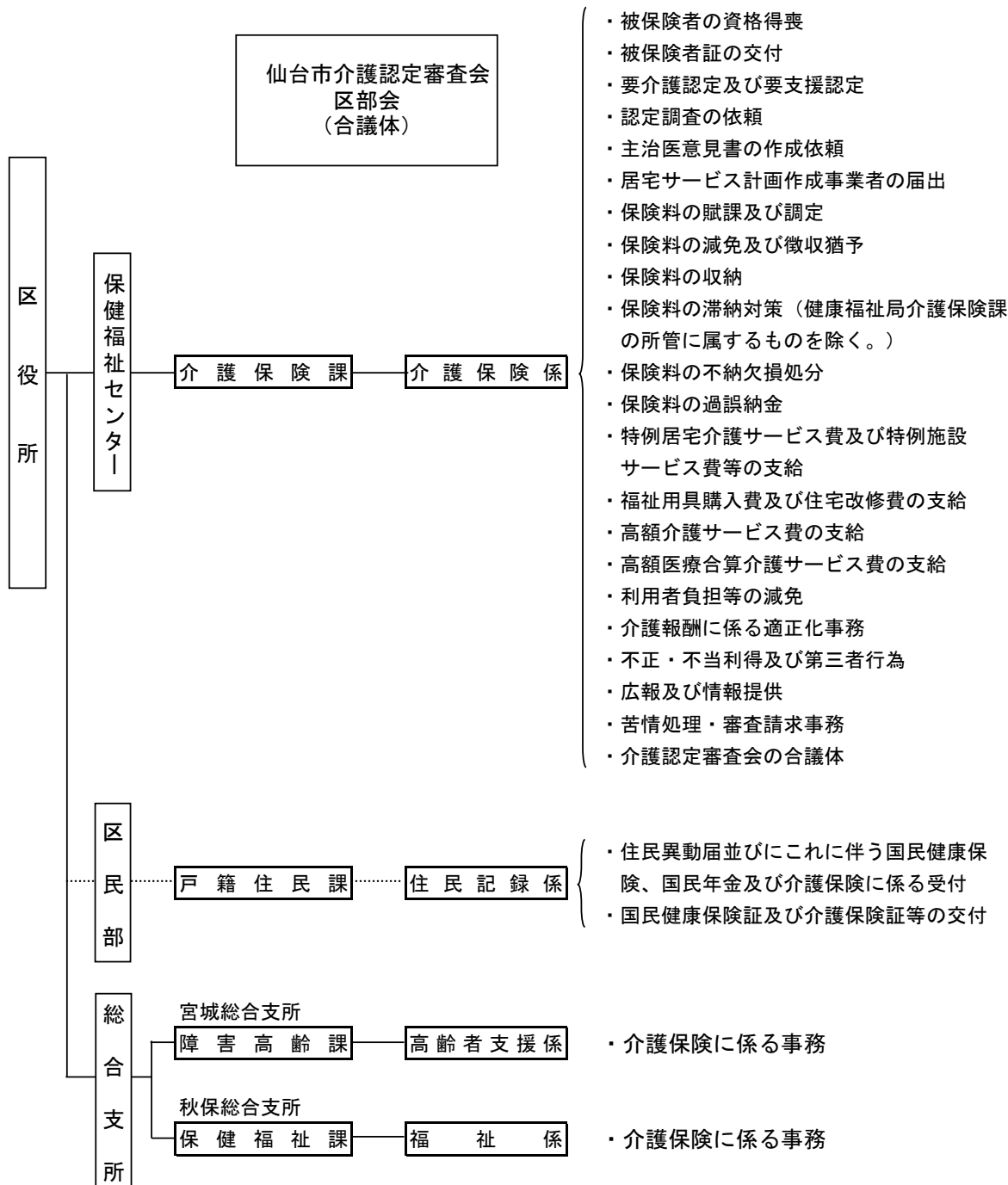

3 職 員 配 置 状 況

(令和2年4月1日現在)

所 属	職 名	課長	主幹	係長	主査	総括主任・主任・主事・専門員	
						合計	合計
健康福祉局 保険高齢部 介護保険課		1	0	2	0	12	15
	管 理 係			1		4	5
	介 護 保 険 係			1		8	9
健康福祉局 保険高齢部 介護事業支援課		1	1	2	0	18	22
	指 定 係		1			6	7
	施 設 指 導 係			1		4	5
	居 宅 サ ー ビ ス 指 導 係			1		8	9
区 役 所		5 (2)	0 (0)	5 (2)	0 (0)	45 (3)	55 (7)
保健福祉センター 介護保険課		5	0	5	0	43	53
青 葉 区		1		1		11	13
宮 城 野 区		1		1		7	9
若 林 区		1		1		7	9
太 白 区		1		1		10	12
泉 区		1		1		8	10
総合支所		0 (2)	0 (0)	0 (2)	0 (0)	2 (3)	2 (7)
宮城総合支所 障 害 高 齢 課		(1)		(1)		2	2 (2)
秋保総合支所 保 健 福 祉 課		(1)		(1)		(3)	0 (5)
全 市 合 計		7 (2)	1 (0)	9 (2)	0 (0)	75 (3)	92 (7)

() 内は、他業務を兼務している職員の外数

4 所在地等

(令和2年4月1日現在)

健康福祉局 保険高齢部 介護保険課		〒980-8671 仙台市青葉区国分町三丁目7-1	(代表) 022-261-1111	(FAX) 022-214-4443
課長	(直通)	022-214-5223	(内線)	3290
管理係	(直通)	022-214-8246	(内線)	3291~3
介護保険係	(直通)	022-214-5225	(内線)	3294~8
健康福祉局 保険高齢部 介護事業支援課				(FAX) 022-214-4443
課長	(直通)	022-214-8508	(内線)	3320
指定係	(直通)	022-214-8169	(内線)	3235~9
施設指導係	(直通)	022-214-8318	(内線)	3321~3
居宅サービス指導係	(直通)	022-214-8192	(内線)	3324~9, 3339
区役所				
保健福祉センター 介護保険課 介護保険係				
青葉区	〒980-8701 仙台市青葉区上杉一丁目5-1	(代表) 022-225-7211	(FAX) 022-225-7721	(内線) 6745~50, 6306
宮城野区	〒983-8601 仙台市宮城野区五輪二丁目12-35	(代表) 022-291-2111	(FAX) 022-298-0717	(内線) 6745~50
若林区	〒984-8601 仙台市若林区保春院前丁3-1	(代表) 022-282-1111	(FAX) 022-282-1280	(内線) 6745~50, 6511
太白区	〒982-8601 仙台市太白区長町南三丁目1-15	(代表) 022-247-1111	(FAX) 022-247-3824	(内線) 6745~50
泉区	〒981-3189 仙台市泉区泉中央二丁目1-1	(代表) 022-372-3111	(FAX) 022-374-3301	(内線) 6745~9
総合支所				
宮城総合支所 (障害高齢課 高齢者支援係)	〒989-3125 仙台市青葉区下愛子字観音堂5	(代表) 022-392-2111	(FAX) 022-392-0250	(内線) 5481~5484
秋保総合支所 (保健福祉課 福祉係)	〒982-0243 仙台市太白区秋保町長袋字大原45-1	(代表) 022-399-2111	(FAX) 022-399-2580	(内線) 5231~6

沿 革

介護保険制度の沿革

年 月	介護保険制度のあゆみ	仙台市の取り組み
昭和37年	○ 訪問介護（ホームヘルプ）事業の創設	
昭和38年	○ 老人福祉法制定，特別養護老人ホーム創設	
昭和53年	○ ショートステイ事業の創設	
昭和54年	○ 日帰り介護（デイサービス）事業の創設	
昭和57年	○ 老人保健法制定	
昭和61年	○ 老人保健施設創設	
平成元年	○ 「高齢者保健福祉推進10か年戦略（ゴールドプラン）」を大蔵・厚生・自治の三大臣合意により策定	
平成2年	○ 在宅福祉サービスの積極的な推進，在宅・施設サービスにおける実施権限の市町村への一元化	
	○ 各地方自治体の老人保健福祉計画の策定の義務づけ（社会福祉関係八法の改正）	
平成3年	○ 老人訪問看護制度の創設	
平成4年	4月	○ 高齢化社会対策本部設置（助役を本部長とし，局長クラスで構成）
平成5年		○ 各地方自治体 老人保健福祉計画作成
平成6年	3月	○ 「21世紀福祉ビジョン」の策定（ゴールドプランを見直し，新高齢者保健福祉推進10か年戦略（新ゴールドプラン）の策定と新介護システムの構築を提言） ○ 厚生省 高齢者介護対策本部を設置
	4月	○ 高齢者介護・自立支援システム研究会の報告（「高齢者の自立支援」を基本理念とし，「社会保険方式」に基礎をおいたシステムの創設を提言）
	12月	○ 「新高齢者保健福祉推進10か年戦略（新ゴールドプラン）」を大蔵・厚生・自治の三大臣合意により策定
平成7年	2月	○ 老人保健福祉審議会が「公的介護保険制度」について審議開始
	7月	○ 社会保障制度審議会が「社会保障体制の再構築（～安心して暮らせる21世紀の社会を目指して～）」を勧告
平成8年	4月	○ 老人保健福祉審議会が「公的介護保険制度」について最終報告
	5月	○ 高齢化社会対策本部幹事会（各局次長クラスで構成）開催 ○ 高齢化社会対策本部会議開催 ・ 幹事会の中に，高齢者介護保険対応検討専門部会（高齢部長を部会長とし，関係課長クラスで構成）を設置 ・ 専門部会の中に，高齢者介護保険対応検討専門部会プロジェクトチーム（関係各課の事務担当者で構成）を設置

年 月	介護保険制度のあゆみ	仙台市の取り組み	
平成8年	6月	○ 厚生省 老人保健福祉審議会に介護保険制度（案）大綱を諮問 ○ 老人保健福祉審議会 厚生省に介護保険制度（案）大綱について答申 ○ 介護保険制度創設に関する与党合意	○ 高齢者介護保険対応検討専門部会開催
	8月		○ 高齢化社会対策本部幹事会開催 ○ 高齢化社会対策本部会議開催
	9月	○ 介護保険法要綱（案）修正事項に関する与党合意（市町村に対する財政面、事務面の支援等の強化） ※全国市長会、全国町村会において了承	○ 高齢者介護保険対応検討専門部会プロジェクトチーム会議開催
	10月		○ 高齢化社会対策本部幹事会開催
	11月	○ 第139回臨時国会に介護保険制度関連三法案を提出	
	12月	○ 第139回臨時国会閉会 介護保険制度関連三法案は継続審議	
平成9年	1月		○ 高齢化社会対策本部幹事会開催 ○ 高齢化社会対策本部会議開催
	4月		○ 健康福祉局高齢部高齢企画課に介護保険係（係長1，係員2）を設置
	5月	○ 第140回臨時国会衆議院本会議で介護保険関連三法案を修正可決，参議院に送付	
	6月	○ 第140回臨時国会閉会 介護保険制度関連三法案は継続審議	
	7月		○ 高齢者介護保険対応検討専門部会開催 ○ 関係団体，市民団体，市民等への出前説明会開始
	8月		○ 高齢化社会対策本部幹事会開催 ○ 高齢者介護保険対応検討専門部会プロジェクトチーム会議開催 ○ 平成9年度要介護認定モデル事業実施（宮城野区：対象者100人）
平成9年	9月		○ 高齢化社会対策本部会議開催
	10月		○ 高齢企画課介護保険係 係員1名増員
平成9年	12月	○ 第141回臨時国会参議院本会議で介護保険関連三法案を再修正可決し，衆議院に回付（3日） ○ 衆議院本会議で介護保険制度関連三法案可決成立（9日） ○ 介護保険制度関連三法公布（17日） ○ 厚生省 介護保険制度実施推進本部（高齢者介護対策本部を名称変更），介護保険制度施行準備室（介護保険制度準備室を名称変更）を設置	

年 月	介護保険制度のあゆみ	仙台市の取り組み
平成10年	1月	○ 医療保険福祉審議会老人保健福祉部会が政省令（案）等の審議開始
	2月	○ 高齢化社会対策本部幹事会開催 ○ 高齢化社会対策本部会議開催 ○ 高齢者介護保険対応検討専門部会開催
	4月	○ 医療保険福祉審議会介護給付費部会が介護報酬設定等の審議開始
	8月	○ 健康福祉局保険高齢部介護保険準備室（室長1，主査2，係員7，保健婦1）を設置 ○ 平成10年第1回介護支援制度等調査特別委員会 ○ 仙台市介護保険事業計画策定委員会設置（第1回会議） ○ 事業計画策定のための実態調査実施 ・高齢者一般調査 ・要援護高齢者需要調査
	9月	○ 第1回介護支援専門員実務研修受講試験実施（9月20日・27日，10月4日・11日） ○ 厚生省 医療保険福祉審議会介護給付費部会に「介護報酬の主な論点と基本的な考え方（案）中間とりまとめ」を提出
	10月	○ 平成10年度要介護認定モデル事業実施（全区：対象者341人） ○ 第2回介護保険事業計画策定委員会
	11月	○ 介護保険準備室（係員2）増員 ○ 平成10年第2回介護支援制度等調査特別委員会 ○ 「高齢社会を考えるつどい」（各区，各総合支所の7か所） ○ 第3回介護保険事業計画策定委員会
	12月	○ 介護保険法施行令，介護保険の国庫負担金の算定等に関する政令公布
平成11年	1月	○ 平成10年第3回介護支援制度等調査特別委員会 ○ 第4回介護保険事業計画策定委員会
	3月	○ 介護保険法施行規則，指定居宅サービス等の事業の人員，設備及び運営に関する基準，介護保険の医療保険者の納付金の算定等に関する省令等を公布 ○ 第5回介護保険事業計画策定委員会 ○ 介護関連サービスの提供に関する意向調査実施
	4月	○ 介護保険準備室（主幹1）増員 ○ 各区保健福祉センター高齢保健福祉課介護保険係（係長5，係員33）を設置，宮城総合支所保健福祉課福祉係（係員1）増員 ○ （財）仙台市在宅福祉サービス公社訪問調査係に職員（保健婦7）を派遣 訪問調査員は41名体制
	5月	○ 第6回介護保険事業計画策定委員会
6月	○ 第7回介護保険事業計画策定委員会 ○ 介護保険制度・介護保険事業計画市民説明会（市民センター50か所）	

年 月	介護保険制度のあゆみ	仙台市の取り組み	
平成11年	7月	○ 第2回介護支援専門員実務研修受講試験実施	○ 平成11年第1回介護支援制度等調査特別委員会 ○ 第8回介護保険事業計画策定委員会
	8月		○ 平成11年第2回介護支援制度等調査特別委員会 ○ 第9回介護保険事業計画策定委員会 ○ 第10回介護保険事業計画策定委員会
	9月	○ 準備要介護認定の申請受付開始	○ 介護保険事業計画（中間報告公表）
	10月	○ 介護保険制度に関する与党三党申し入れ ○ 介護保険制度の円滑な実施のための特別対策の決定	○ 平成11年第3回介護支援制度等調査特別委員会
	11月	○ 介護保険法の円滑な実施のための特別対策の公表	○ 平成11年第4回介護支援制度等調査特別委員会 ○ 第11回介護保険事業計画策定委員会
	12月	○ 今後5か年間の高齢者保健福祉施策の方向～ゴールドプラン21～の策定	○ 介護支援制度等調査特別委員会中間報告
平成12年	1月		○ 平成11年第5回介護支援制度等調査特別委員会 ○ 第12回介護保険事業計画策定委員会
	2月	○ 介護報酬単価告示	○ 第13回介護保険事業計画策定委員会 ○ 仙台市介護保険事業計画策定 ○ 仙台市基準該当サービス及び基準該当居宅介護支援に関する規則施行
	4月	○ 介護保険法施行 ※特別対策により、平成12年9月まで第1号被保険者の保険料を徴収せず ○ 短期入所サービスの振替利用制度の実施	○ 仙台市介護保険条例施行 ○ 仙台市介護保険条例施行規則施行 ○ 高齢化社会対策本部を高齡社会対策推進本部に名称変更 ○ 組織変更・減員（主幹1） ・健康福祉局保険高齢部介護保険課（課長1，主幹1，係長1，係員9，保健1）を設置（介護保険準備室を廃止） ・各区介護保険係（係員11）増員 ・宮城総合支所保健福祉課福祉係（係員1）増員 ○ 平成11年第6回介護支援制度等調査特別委員会
	5月	○ ケアマネジャー支援センター設置（～平成18年3月）	○ 「介護保険制度施行に伴うサービス利用の傾向調べ」実施 ○ 「介護保険制度の課題把握のためのアンケート」実施
	6月		○ 介護支援制度等調査特別委員会報告
	9月		○ 仙台市介護保険運営委員会設置 ○ 「居宅介護支援事業所等業務実施状況調査」実施 ○ 「介護サービス利用者意識調査」実施

年 月	介護保険制度のあゆみ	仙台市の取り組み	
平成12年	10月	○ 第1号被保険者の保険料徴収開始 ※特別対策により、平成13年9月まで第1号被保険者の保険料を1/2に軽減	○ 社会福祉法人等による生計困難者に対する介護保険サービスに係る利用者負担額減免措置事業（社福減免）の実施
	11月		○ 介護保険運営委員会（第1回会議）
	12月	○ 福祉用具貸与、住宅改修の保険給付の範囲拡大	○ 「介護保険サービス利用に関する調査」実施 ○ 介護保険運営委員会（第1回勉強会）
平成13年	1月	○ 短期入所サービス振替利用制度変更（月ごとの振替上限日数14日を撤廃） ○ 介護保険施設入所者標準負担額及び特定標準負担額の改定（1日につき760円から780円に） ○ 省庁再編（厚生省と労働省を再編し厚生労働省が発足、老健局は5課1室体制となる）	平成9年度～平成12年度の関係団体、市民団体、市民等への出前説明会（実績） 回数578回 参加者 延べ29,358人 ○ 予防・生活支援事業の追加実施（住宅改修理由書作成、短期入所サービス振替利用手続きに対し、補助金（2,000円/件）を交付）
	2月		○ 介護サービス試行評価事業の実施（2月～3月） ○ 介護保険運営委員会（第2回会議）
	3月		○ 介護保険運営委員会（第3回会議） ○ 介護保険事業者リスト作成・配付
	4月		○ 介護保険課（係員1）増員 ○ （財）仙台市在宅福祉サービス公社を廃止し、（財）仙台市健康福祉事業団在宅福祉部訪問調査センターに保健婦6を派遣 ※訪問調査員は49名体制（保健婦6名を含む。） ○ 介護保険運営委員会（第4回会議）
	7月		○ 介護保険運営委員会（第5回会議）
	8月		○ 介護保険運営委員会（第2回勉強会）
	10月	○ 第1号被保険者保険料の本来額徴収開始 ○ 介護保険制度の検証・見直のため社会保障審議会に介護給付費分科会を設置	○ 第1号被保険者保険料の生活困窮者に対する減免制度開始
	11月		○ 介護保険運営委員会（第6回会議）
	12月		○ 仙台市介護保険事業計画及び高齢者保健福祉計画策定のための実態調査
	平成14年	1月	○ 訪問通所サービスと短期入所サービスの利用限度額の一本化
3月			○ 介護保険運営委員会（第7回会議）
5月			○ 介護保険運営委員会（第8回会議）
6月			○ 介護保険運営委員会（第9回会議）
7月			○ 介護保険運営委員会（第10回会議）
8月		○ 事業者評価方法の検討のため介護サービス選択のための評価の在り方に関する検討会設置	○ 高齢社会対策推進本部会議
9月			○ 介護保険運営委員会（第11回会議）

年 月	介護保険制度のあゆみ	仙台市の取り組み
平成14年	10月	<ul style="list-style-type: none"> ○ 第5回介護支援専門員実務研修受講試験実施 <ul style="list-style-type: none"> ○ 仙台市介護保険事業計画中間報告公表・市民意見の聴取 ○ 市民説明会開催 <ul style="list-style-type: none"> ● 市民説明会 各区・各総合支所単位に1回ずつ、計7回開催し、来場者は467人。 ● 市民意見 212人から280件の意見を中間報告書綴込みはがき等によりいただきました。
	11月	○ 介護保険運営委員会（第12回会議）
	12月	○ 介護保険運営委員会（第13回会議）
平成15年	1月	○ 介護保険運営委員会（第14回会議）
	3月	<ul style="list-style-type: none"> ○ 介護報酬単価改訂公表 ○ ゴールドプラン21以後の高齢者介護についての検討機関として高齢者介護研究会設置
	4月	<ul style="list-style-type: none"> ○ 介護保険法改正 ○ 高齢低所得者の利用負担軽減措置の利用者負担率を6%へ引き上げ <ul style="list-style-type: none"> ○ 仙台市介護保険条例改正 ○ 介護保険審議会公募委員募集
	5月	○ 法施行後5年を目処とした全般的な法見直のため社会保障審議会に介護保険部会設置
	6月	○ 高齢者介護研究会検討結果を「2015年の高齢者介護」として報告
	7月	○ 介護保険審議会（第2期計画期間第1回会議）
	8月	○ 介護保険審議会（第2期計画期間第2回会議）
	10月	○ 第6回介護支援専門員実務研修受講試験実施
	12月	○ 介護保険審議会（第2期計画期間第3回会議）
平成16年	1月	<ul style="list-style-type: none"> ○ 介護制度改革について福祉、医療、年金など制度横断的な関連施策の総合的な調整を行うため、厚生労働事務次官を本部長とする「介護制度改革本部」を設置 <ul style="list-style-type: none"> ○ 介護保険審議会（第2期計画期間第4回会議）
	4月	○ 介護保険審議会（第2期計画期間第5回会議）
	6月	○ 仙台市介護保険事業計画及び高齢者保健福祉計画策定のための実態調査
	7月	○ 社会保障審議会・介護保険部会「介護保険制度見直しに関する意見」とりまとめ
	9月	○ 介護制度改革広報センターの設置
	10月	○ 介護保険審議会（第2期計画期間第6回会議）
	12月	○ 社会保障審議会・介護保険部会「被保険者・受給者の範囲」の拡大に関する意見とりまとめ

年 月	介護保険制度のあゆみ	仙台市の取り組み
平成17年	1月	○ 介護保険審議会（第2期計画期間第7回会議）
	2月	○ 介護保険法改正案を国会提出
	3月	○ 高齢低所得者の利用負担軽減措置終了 ○ 介護保険審議会（第2期計画期間第8回会議）
	5月	○ 介護保険審議会（第2期計画期間第9回会議）
	6月	○ 介護保険法改正法が可決成立(29日公布) ○ 介護保険課に嘱託徴収員2名配置 ○ 介護保険審議会（第2期計画期間第10回会議）
	7月	○ 介護保険審議会（第2期計画期間第11回会議）※社会福祉審議会老人福祉専門分科会と合同開催
	8月	○ 介護保険審議会（第2期計画期間第12回会議）
	10月	○ 改正介護保険法一部施行 ・施設給付の見直し （食費・居住費を自己負担に） ○ 社会福祉法人等による生計困難者に対する介護保険サービスに係る利用者負担額軽減措置事業の制度改正 ○ ユニット型個室に係る社会福祉法人等による生計困難者に対する利用者負担額軽減制度特例措置開始(平成18年3月まで) ○ 介護保険審議会（第2期計画期間第13回会議）※社会福祉審議会老人福祉専門分科会と合同開催
	11月	○ 介護保険審議会（第2期計画期間第14回会議）※社会福祉審議会老人福祉専門分科会と合同開催
12月	○ 仙台市高齢者保健福祉計画（介護保険事業計画）中間報告公表・市民意見の聴取 ○ 市民説明会開催 <div style="border: 1px solid black; border-radius: 15px; padding: 10px; margin-top: 10px;"> <ul style="list-style-type: none"> ●市民説明会 本庁舎8階ホールで開催し、来場者は約150人。 ●市民意見 214人から404件の意見を中間報告書綴込みはがき等によりいただきました。 </div>	
平成18年	1月	○ 介護保険審議会（第2期計画期間第15回会議）※社会福祉審議会老人福祉専門分科会と合同開催
	2月	○ 介護保険審議会（第2期計画期間第16回会議）※社会福祉審議会老人福祉専門分科会と合同開催 ○ 介護保険審議会答申「仙台市介護保険事業計画のあり方について」
	3月	○ 厚生労働省老健局長，社会・援護局長，障害保健福祉部長の私的検討会「介護保険制度の被保険者・受給者範囲に関する有識者会議」第1回会議開催 ○ 介護保険審議会（第2期計画期間第17回会議）

年 月	介護保険制度のあゆみ	仙台市の取り組み	
平成18年	4月	<ul style="list-style-type: none"> ○ 改正介護保険法施行 ・新予防給付, 地域支援事業開始 	<ul style="list-style-type: none"> ○ 組織変更 ・介護保険課に指導係(係長1, 係員5)を設置 ○ 仙台市介護保険条例改正 ○ 地域包括支援センター41か所開設 ○ 障害者ホームヘルプサービス利用者に対する支援措置事業の制度改正 ○ 社会福祉法人等による生計困難者に対する介護保険サービスに係る利用者負担額軽減措置事業の制度改正
	5月		○ 介護保険審議会公募委員募集
	7月		○ 介護保険審議会(第3期計画期間第1回会議)
	8月		○ 介護保険審議会(第3期計画期間第2回会議)
	12月		○ 介護保険審議会(第3期計画期間第3回会議)
平成19年	2月		<ul style="list-style-type: none"> ○ せんだい訪問調査センター事務所移転 キムラオフィスビル3F→交通局庁舎4F ○ 介護保険審議会に地域包括支援センター運営委員会を設置
	3月	○ 「介護保険料のあり方に関する検討会」第1回会議開催	○ 介護保険審議会(第3期計画期間第4回会議)
	7月		○ 介護保険審議会(第3期計画期間第5回会議)
	8月	○ 「社会福祉事業に従事するも者の確保を図るための措置に関する基本的な指針」改正	
	10月		○ 仙台市介護保険事業計画及び高齢者保健福祉計画策定のための実態調査
平成20年	1月		○ 介護保険審議会(第3期計画期間第6回会議)
	3月	○ 改正介護保険法施行令等施行 税制改正の影響に伴う介護保険料の激変緩和措置を規定, 高額医療・高額介護合算制度の創設	<ul style="list-style-type: none"> ○ 介護保険審議会(第3期計画期間第7回会議) ○ 仙台市介護保険条例改正 税制改正の影響に伴う介護保険料の激変緩和措置を実施
	4月	○ 「介護労働者の確保・定着等に関する研究会」第1回会議開催	○ 介護保険課嘱託徴収員を2名増員
	5月	○ 「介護従事者等の人材確保のための介護従事者等の処遇改善に関する法律」施行	
	6月		○ 介護保険審議会(第3期計画期間第8回会議) ※社会福祉審議会老人福祉専門分科会と合同開催
	7月	○ 「介護の日」(11月11日)を設定	
	8月		<ul style="list-style-type: none"> ○ 介護保険審議会(第3期計画期間第9回会議) ※社会福祉審議会老人福祉専門分科会と合同開催 ○ 介護保険審議会(第3期計画期間第10回会議) ※社会福祉審議会老人福祉専門分科会と合同開催
	10月		○ 介護保険審議会(第3期計画期間第11回会議) ※社会福祉審議会老人福祉専門分科会と合同開催
	11月	○ 「安心と希望の介護ビジョン」策定	○ 介護保険審議会(第3期計画期間第12回会議) ※社会福祉審議会老人福祉専門分科会と合同開催

年 月	介護保険制度のあゆみ	仙台市の取り組み
平成20年 12月		<ul style="list-style-type: none"> ○ 仙台市高齢者保健福祉計画（介護保険事業計画）中間報告公表・市民意見の募集 ○ 市民説明会開催 <div style="border: 1px solid black; border-radius: 15px; padding: 10px; margin-top: 10px;"> <ul style="list-style-type: none"> ● 市民説明会 各区役所単位に1回ずつ計5回開催し、来場者は82人。 ● 市民意見 272人から733件の意見を中間報告書綴込みはがき等によりいただきました。（市政モニターへのアンケート含む） </div>
平成21年	1月	○ 介護保険審議会（第3期計画期間第13回会議）※社会福祉審議会老人福祉専門分科会と合同開催
	2月	<ul style="list-style-type: none"> ○ 「特別養護老人ホームにおける看護職員と介護職員の連携によるケアの在り方に関する検討会」第1回会議開催 ○ 介護保険審議会（第3期計画期間第14回会議）※社会福祉審議会老人福祉専門分科会と合同開催 ○ 介護保険審議会答申「仙台市介護保険事業計画のあり方について」
	3月	<ul style="list-style-type: none"> ○ 仙台市介護保険事業臨時基金条例制定 ○ 仙台市介護保険条例改正 ○ 介護報酬改定に係る事業者説明会開催 ○ 税制改正の影響に伴う介護保険料の激変緩和措置の終了
	4月	<ul style="list-style-type: none"> ○ 改正介護保険法施行令等施行介護報酬改定等の実施 ○ 要介護認定方法の見直しの実施（経過措置含む） ○ 「要介護認定の見直しに係る検証・検討会」第1回会議開催 ○ 「社会保障審議会介護給付費分科会調査実施委員会」第1回会議開催 ○ 地域包括支援センターを41か所から44か所に増設
	5月	<ul style="list-style-type: none"> ○ 改正介護保険法等施行介護サービス事業者に対する業務管理体制の整備の義務付け ○ 介護保険審議会公募委員募集
	6月	○ 介護予防普及啓発事業「SKY大作戦（Sendai Kaigo Yobou）」を展開
	7月	<ul style="list-style-type: none"> ○ 厚生労働省老健局の組織等の見直し課名変更ほか（介護保険課→介護保険計画課、計画課→高齢者支援課） ○ 介護保険審議会（第4期計画期間第1回会議）
	9月	○ 要介護認定方法の見直しに伴う経過措置の廃止
	10月	<ul style="list-style-type: none"> ○ 平成21年度介護従事者処遇状況等調査の実施 ○ 要介護認定方法の再見直しの実施 ○ 介護施設等サービス向上支援事業（ふるさと雇用再生特別基金事業活用）の実施 ○ 介護職員処遇改善等臨時特例基金条例制定（宮城県）
	11月	○ 「全国地域包括ケア推進会議」第1回会議開催
	12月	○ 「介護職員のキャリアパスに関する懇談会」開催

年 月	介護保険制度のあゆみ	仙台市の取り組み	
平成22年	2月	○ 介護保険制度に関する国民の皆さまからのご意見募集（2月24日～3月31日）	
	3月	○ 「今後の介護人材養成の在り方に関する検討会」第1回会議開催 ○ 「地域包括ケア研究会報告書」公表	○ 介護保険審議会（第4期計画期間第2回会議）
	6月	○ 「地域包括支援センター全国担当者会議」開催 ○ 「24時間地域巡回型訪問サービスのあり方検討会」第1回会議開催 ○ 「日常生活圏域ニーズ調査モデル事業全国担当者等会議」開催	○ 介護予防推進委員会（第1回会議）
	7月	○ 平成22年度介護従事者処遇状況等調査の実施 ○ 「介護職員等によるたんの吸引等の実施のための制度の在り方に関する検討会」第1回会議開催	○ 介護予防推進委員会（第2回会議）
	8月		○ 介護保険審議会（第4期計画期間第3回会議）
	9月	○ 介護保険施設のユニット型個室の床面積を緩和（13.2㎡→10.65㎡）	○ 介護予防推進委員会（第3回会議）
	10月	○ 参酌標準の廃止（要介護2～5の認定者数に占める施設・居住系サービスの利用者数の割合を平成26年度に37%以下） ○ 「第5期介護保険事業（支援）計画の策定準備及び地域支援事業の見直しに係る会議」開催	
	11月		○ 「特別養護老人ホームにおける看護職員と介護職員によるケア連携協働のため研修」開催（仙台市老人福祉施設協議会主催） ○ 仙台市介護保険事業計画及び高齢者保健福祉計画策定のための実態調査
	12月		○ 介護予防推進委員会（第4回会議）
平成23年	1月		○ 介護保険審議会（第4期計画期間第4回会議）
	2月		○ 介護予防推進委員会（第5回会議）
	3月	○ 東日本大震災により被災した要介護者等への対応について周知 ・ 保険料及び利用者負担の減免 ・ 介護保険施設等の食費・居住費の減免 ・ 介護保険施設等の定員超過の利用 等々	○ 東日本大震災により被災した要介護者等への対応の実施 ・ 保険料（～H24.9）及び利用者負担の減免（～H25.3） ・ 介護保険施設等の食費・居住費の減免（～H24.2） ・ 介護保険施設等の定員超過の利用 等々 ○ 仙台市介護予防推進プラン策定
	4月		○ 社会福祉法人等による生計困難者に対する介護保険サービスに係る利用者負担額軽減措置事業の拡大
	6月		○ 介護保険審議会（第4期計画期間第5回会議）

年 月	介護保険制度のあゆみ	仙台市の取り組み
平成23年	8月	○ 「介護保険サービスに関する関係団体懇談会」第1回会議開催 ○ グループホーム型福祉仮設住宅の設置 ○ 介護保険審議会（第4期計画期間第6回会議）※社会福祉審議会老人福祉専門分科会と合同開催
	9月	○ 介護保険審議会（第4期計画期間第7回会議）※社会福祉審議会老人福祉専門分科会と合同開催
	10月	○ 改正高齢者の居住の安定確保に関する法律施行 ○ 介護保険審議会（第4期計画期間第8回会議）※社会福祉審議会老人福祉専門分科会と合同開催
	11月	○ 介護保険審議会（第4期計画期間第9回会議）※社会福祉審議会老人福祉専門分科会と合同開催 ○ 介護保険審議会（第4期計画期間第10回会議）※社会福祉審議会老人福祉専門分科会と合同開催
	12月	○ 仙台市高齢者保健福祉計画・介護保険事業計画 中間報告公表・市民意見の募集 ○ 市民説明会開催 ●市民説明会 各区役所単位に1回ずつ計5回開催し、来場者は30人。 ●市民意見 54人から91件の意見を中間報告書綴込みはがき等によりいただきました。
平成24年	2月	○ 介護保険審議会（第4期計画期間第11回会議）※社会福祉審議会老人福祉専門分科会と合同開催 ○ 介護保険審議会（第4期計画期間第12回会議） ○ 介護保険審議会答申「仙台市介護保険事業計画のあり方について」
	3月	○ 「介護専門員の資質向上と今後のあり方に関する検討会」第1回会議開催 ○ 仙台市介護保険条例改正 ○ 介護報酬改定に係る事業者説明会開催
	4月	○ 改正介護保険法施行 ・都道府県が処理している介護サービス事業者の指定、報告命令、立入検査等について、指定都市及び中核市へ移譲 ○ 介護報酬改定等の実施 ○ 「介護報酬改定検証・研究委員会」第1回会議開催 ○ 組織変更 ・介護保険課に指導第一係、指導第二係を設置 ○ 地域包括支援センターを44か所から49か所に増設
	8月	○ 介護保険審議会（第5期計画期間第1回会議）
	9月	○ 介護保険審議会（第5期計画期間第2回会議）
	10月	○ 平成24年度介護従事者処遇状況等調査実施
	11月	○ 第1回社会保障制度改革国民会議開催 ※以降、平成25年8月まで計20回開催 ○ 介護保険審議会（第5期計画期間第3回会議）
	12月	○ 仙台市介護保険条例改正

年 月	介護保険制度のあゆみ	仙台市の取り組み
平成25年	4月	○ 介護保険審議会（第5期計画期間第4回会議）
	8月	○ 社会保障制度改革国民会議報告書取りまとめ ○ 介護保険審議会（第5期計画期間第5回会議）
	10月	○ 福祉用具購入費受領委任払い制度の開始
	11月	○ 「仙台市高齢者保健福祉計画策定のための実態調査」及び「仙台市介護保険事業計画策定のための実態調査」実施
	12月	○ 「持続可能な社会保障制度の確立を図るための改革の推進に関する法律」施行 ○ 社会保障審議会介護保険部会「介護保険制度の見直しに関する意見」取りまとめ
平成26年	1月	○ 介護保険審議会（第5期計画期間第6回会議）
	3月	○ 介護保険審議会（第5期計画期間第7回会議） ※第6期仙台市介護保険事業計画の策定について諮問
	6月	○ 「地域における医療及び介護の総合的な確保を推進するための関係法律の整備等に関する法律」公布 ※同法により介護保険法を一部改正 ○ 介護保険審議会（第5期計画期間第8回会議）※社会福祉審議会老人福祉専門分科会と合同開催 ○ 仙台市介護保険条例改正（引用している関係法改正に伴う規定整備）
	7月	○ 介護保険審議会（第5期計画期間第9回会議）※社会福祉審議会老人福祉専門分科会と合同開催
	9月	○ 介護保険審議会（第5期計画期間第10回会議）※社会福祉審議会老人福祉専門分科会と合同開催
	10月	○ 介護保険審議会（第5期計画期間第11回会議）※社会福祉審議会老人福祉専門分科会と合同開催 ○ 介護保険審議会（第5期計画期間第12回会議）※社会福祉審議会老人福祉専門分科会と合同開催
	11月	○ 介護保険審議会（第5期計画期間第13回会議）※社会福祉審議会老人福祉専門分科会と合同開催
	12月	○ 仙台市高齢者保健福祉計画・介護保険事業計画 中間案公表・市民意見の募集 ○ 市民説明会開催 <div style="border: 1px solid black; border-radius: 15px; padding: 10px; margin: 10px 0;"> <ul style="list-style-type: none"> ●市民説明会 各区単位に1回ずつ計5回開催し、来場者は64人。 ●市民意見 30人から68件の意見を中間案冊子綴込みはがき等によりいただきました。 </div> ○ 介護保険審議会（第5期計画期間第14回会議）
平成27年	2月	○ 介護保険審議会（第5期計画期間第15回会議） ※社会福祉審議会老人福祉専門分科会との合同開催に引き続き介護保険審議会を単独開催 ○ 介護保険審議会答申「仙台市介護保険事業計画のあり方について」

年 月	介護保険制度のあゆみ	仙台市の取り組み	
平成27年	3月	<ul style="list-style-type: none"> ○ 仙台市介護保険条例改正（第6期計画期間の第1号被保険者保険料率、介護予防・日常生活支援総合事業に関する経過措置） ○ 仙台市介護保険条例改正（第3次地方分権一括法施行による介護保険法改正に伴う指定居宅介護支援等の基準制定） 	
	4月	<ul style="list-style-type: none"> ○ 改正介護保険法施行 <ul style="list-style-type: none"> ・特別養護老人ホームの新規入所対象者を原則要介護3～5に変更、地域支援事業の充実など ○ 介護報酬改定の実施 	<ul style="list-style-type: none"> ○ 仙台市介護保険条例改正（低所得者対象の法定の保険料軽減措置） ○ 地域包括支援センターを49か所から50か所に増設
	8月	○ 改正介護保険法施行 <ul style="list-style-type: none"> ・一定以上の所得がある利用者の自己負担引き上げ（1割→2割）、補足給付（特定入所者介護（予防）サービス費）の支給要件に資産などを追加、現役並み所得がある利用者の高額介護（予防）サービス費の負担上限額引き上げなど） 	○ 介護保険審議会（第6期計画期間第1回会議）
	10月		○ 福祉用具購入費受領委任払い制度の市外事業者への拡大
平成28年	3月		○ 介護保険審議会（第6期計画期間第2回会議）
	6月		○ 介護保険審議会（第6期計画期間第3回会議）
	8月	○ 改正介護保険法施行 <ul style="list-style-type: none"> ・施設サービス・ショートステイの食費・部屋代負担軽減の見直し（利用者負担段階の被保険者の所得状況の変更（「課税年金収入額」から「課税年金及び非課税年金（障害年金、遺族年金など）の年金収入額」へ変更）） 	<ul style="list-style-type: none"> ○ 介護保険審議会（第6期計画期間第4回会議） ○ 「介護予防・生活支援サービス事業」の基準・報酬等（案）に対する市民意見の募集
	11月		<ul style="list-style-type: none"> ○ 介護保険審議会（第6期計画期間第5回会議） ○ 「仙台市高齢者保健福祉計画策定のための実態調査」及び「仙台市介護保険事業計画策定のための実態調査」実施
平成29年	3月		○ 介護保険審議会（第6期計画期間第6回会議） ※第7期仙台市介護保険事業計画の策定について諮問
	4月		○ 組織変更 <ul style="list-style-type: none"> ・介護保険課を介護事業支援課と分割 ・介護事業支援課に指定係、施設指導係、居宅サービス指導係を設置
	6月	○ 改正介護保険法施行 <ul style="list-style-type: none"> ・自立支援・重度化防止に向けた保険者機能の強化等の取組の推進 ・医療・介護連携の推進等 ・地域共生社会の実現に向けた取組の推進等 ・介護医療院の創設 ・2割負担者のうち特に所得の高い層の負担割合を3割とする（平成30年8月施行） ・介護納付金への総報酬割の導入（平成29年8月分から適用） 	○ 介護保険審議会（第6期計画期間第7回会議） ※社会福祉審議会老人福祉専門分科会と合同開催
	7月		○ 介護保険審議会（第6期計画期間第8回会議） ※社会福祉審議会老人福祉専門分科会と合同開催
	8月		○ 介護保険審議会（第6期計画期間第9回会議） ※社会福祉審議会老人福祉専門分科会と合同開催
	9月		○ 介護保険審議会（第6期計画期間第10回会議） ※社会福祉審議会老人福祉専門分科会と合同開催
	10月		○ 仙台市介護保険条例改正（引用している関係法改正に伴う規定整備） ○ 介護保険審議会（第6期計画期間第11回会議） ※社会福祉審議会老人福祉専門分科会と合同開催
11月		○ 介護保険審議会（第6期計画期間第12回会議） ※社会福祉審議会老人福祉専門分科会と合同開催	

年 月	介護保険制度のあゆみ	仙台市の取り組み
平成29年 12月		<ul style="list-style-type: none"> ○ 仙台市高齢者保健福祉計画・介護保険事業計画 中間案公表・市民意見の募集 ○ 市民説明会開催 <div style="border: 1px solid black; border-radius: 10px; padding: 5px; margin-top: 10px;"> <ul style="list-style-type: none"> ● 市民説明会 本庁舎8階ホールで、平日午後、平日夜、休日（午前）計3回開催。来場者は計33人。 </div>
平成30年	2月	<ul style="list-style-type: none"> ○ 介護保険審議会（第6期計画期間第13回会議） ※社会福祉審議会老人福祉専門分科会と合同開催に引き続き介護保険審議会を単独開催 ○ 介護保険審議会答申「仙台市介護保険事業計画のあり方について」
	3月	<ul style="list-style-type: none"> ○ 仙台市介護保険条例改正（第7期計画期間の第1号被保険者保険料率） ○ 仙台市介護保険条例改正「介護保険法」の改正に伴う介護医療院等の基準制定）
	4月	<ul style="list-style-type: none"> ○ 改正介護保険法施行 ・介護医療院の創設、自立支援・重度化防止に向けた保険者機能の強化（保険者機能強化推進交付金ほか）など ○ 介護報酬改定の実施 <ul style="list-style-type: none"> ○ 地域包括支援センターを50か所から52か所に増設
	6月	<ul style="list-style-type: none"> ○ 仙台市介護保険条例改正（「介護保険法施行規則」の改正に伴う看護小規模多機能型居宅介護に係る基準変更）
	8月	<ul style="list-style-type: none"> ○ 改正介護保険法施行 ・2割負担者のうち特に所得の高い層の負担割合を3割とする <ul style="list-style-type: none"> ○ 介護保険審議会（第7期計画期間第1回会議）
平成31年	4月	<ul style="list-style-type: none"> ○ 組織変更 ・各区障害高齢課を介護保険課と分割 ○ 仙台市介護保険条例改正（第1号被保険者のうち低所得者（第1段階から第4段階）の介護保険料軽減）
令和元年	7月	<ul style="list-style-type: none"> ○ 介護保険審議会（第7期計画期間第2回会議）
	10月	<ul style="list-style-type: none"> ○ 介護報酬改定の実施
	11月	<ul style="list-style-type: none"> ○ 「仙台市高齢者保健福祉計画策定のための実態調査」及び「仙台市介護保険事業計画策定のための実態調査」実施
令和2年	3月	<ul style="list-style-type: none"> ○ 介護保険審議会（第7期計画期間第3回会議） ※第8期仙台市介護保険事業計画の策定について諮問
	4月	<ul style="list-style-type: none"> ○ 組織変更 ・宮城総合支所保健福祉課を保健福祉課と障害高齢課に再編 ○ 仙台市介護保険条例改正（第1号被保険者のうち低所得者（第1段階から第4段階）の介護保険料軽減）
	6月	<ul style="list-style-type: none"> ○ 地域共生社会の実現のための社会福祉法等の一部を改正する法律の公布 ※同法により介護保険法を一部改正
	7月	<ul style="list-style-type: none"> ○ 介護保険審議会（第7期計画期間第4回会議） ※社会福祉審議会老人福祉専門分科会と合同開催

年 月	介護保険制度のあゆみ	仙台市の取り組み
令和2年	8月	○ 介護保険審議会（第7期計画期間第5回会議） ※社会福祉審議会老人福祉専門分科会と合同開催
	9月	○ 介護保険審議会（第7期計画期間第6回会議） ※社会福祉審議会老人福祉専門分科会と合同開催
	10月	○ 介護保険審議会（第7期計画期間第7回会議） ※社会福祉審議会老人福祉専門分科会と合同開催
	11月	○ 介護保険審議会（第7期計画期間第8回会議） ※社会福祉審議会老人福祉専門分科会と合同開催
	12月	○ 仙台市高齢者保健福祉計画・介護保険事業計画 中間案公表・市民意見の募集 ○ 市民説明会開催

※ 組織，役職等は当時の名称

仙 台 市 の 介 護 保 険

(令和元年度実績)

令和2年12月

発行 : 仙台市健康福祉局保険高齢部介護保険課

〒980-8671

仙台市青葉区国分町三丁目7番1号

電 話 : 022-214-8246

F a x : 022-214-4443

Eメール : fuk005170@city.sendai.jp

ホームページ : <https://www.city.sendai.jp/kaigohoken-kanri/kurashi/kenkotofukushi/korenokata/kaigohoken/torikumi/kaigohoken.html>