

仙台市の介護保険

(令和4年度実績)

令和5年12月

仙台市健康福祉局保険高齢部介護保険課

目 次

[制 度 の 概 要]

1	保険者	2
2	被保険者	2
3	介護サービスを利用するための手続きの流れ	2
4	在宅サービス	3
5	地域密着型サービス	5
6	施設サービス	6
7	地域支援事業	6
8	介護予防・日常生活支援総合事業	7
9	利用者負担	9
10	介護保険料	9
11	保険財政	10
12	介護保険事業計画	12

[被 保 険 者 の 状 況]

1	人口・被保険者数	14
(1)	人口・第1号被保険者数・住所地特例者数	14
(2)	被保険者数(月別)	15
2	被保険者の年齢構成	17
3	第1号被保険者の異動状況	18

[保 険 料 の 状 況]

1	第1号被保険者の保険料の状況	22
(1)	令和4年度の賦課の状況(現年度分)	22
(2)	保険料減免の状況	24
(3)	収納状況	25
(4)	普通徴収の納付方法別収納状況(現年度分)	27

[要介護等認定の状況]

1	仙台市介護認定審査会	30
(1)	組織	30
(2)	委員の構成及び審査会の開催状況	30
2	要介護・要支援認定の状況	31
(1)	人口・高齢化率の推移	31
(2)	認定者数・出現率の推移	32
(3)	認定者数・出現率の推移(要介護・要支援状態区分別)	33
(4)	認定者数(行政区別)	34
(5)	要介護・要支援認定申請件数(行政区別)	34
(6)	審査判定結果(行政区別)[累計]	34
(7)	認定者数(月別)	35

[保険給付の状況]

1	サービス受給者数	42
(1)	サービス区分別	42
(2)	月別	43
2	保険給付	47
(1)	現物給付分	48
(2)	償還払い分	61
3	高額介護（予防）サービス費	64
(1)	区分別	64
(2)	月別	64
4	高額医療合算介護（予防）サービス費	65
(1)	区分別	65
(2)	月別	65
5	食費及び居住費の負担限度額の認定・利用者負担額の減免状況	66
(1)	食費・居住費の負担限度額の認定者数	66
(2)	介護老人福祉施設の旧措置入所者に係る減額・免除認定者数	67
(3)	利用者負担額の減額・免除認定者数	67
(4)	食費・居住費の特例減額措置認定者数	67
(5)	社会福祉法人等による利用者負担軽減・特別対策による利用者負担減免認定者数	68
6	介護サービス事業者等の指定状況	69
(1)	居宅サービス	69
(2)	地域密着型サービス	69
(3)	施設サービス	69

[主な地域支援事業の実績]

1	介護予防・日常生活支援総合事業	72
(1)	介護予防・生活支援サービス事業	72
(2)	一般介護予防事業等(短期集中予防サービスを含む)	75
2	包括的支援事業	77
3	任意事業	78

[財政状況]

1	令和4年度 歳入決算	80
2	令和4年度 歳出決算	81
3	令和5年度 歳入予算	82
4	令和5年度 歳出予算	83
5	介護保険の財源構成について	84
(1)	保険給付	84
(2)	地域支援事業	84

〔 事業計画の進捗状況 〕	
1 介護保険事業計画（令和3年度～令和5年度）	86
(1) 被保険者数の推計	86
(2) 要介護・要支援認定者数の推計	86
(3) 事業運営期間の総費用	86
2 実績等	87
(1) 第1号被保険者数	87
(2) 要介護・要支援認定者数	87
(3) 事業運営期間の保険給付費の執行状況等	87
3 介護保険事業計画と実績の比較	88
(1) 保険給付	88
(2) 地域支援事業（主なサービス）	89
〔 審 議 会 〕	
1 仙台市介護保険審議会	92
(1) 所掌事項	92
(2) 開催状況	92
(3) 委員の構成	99
(4) 委員名簿	99
〔 そ の 他 〕	
1 苦情等対応フロー	102
2 審査請求の状況について	103
(1) 審査請求件数	103
(2) 審査請求の概要	103
3 市政出前講座実施状況	103
4 指定居宅介護支援事業所等への説明会・研修会実施状況	104
〔 組 織 〕	
1 事務機構	106
2 事務分掌	107
(1) 本庁	107
(2) 区役所	108
3 主な職員配置状況	109
4 主な所在地等	110
〔 沿 革 〕	
介護保険制度の沿革	112

※構成比は、端数処理の関係で、内訳と合計が合致しない場合があります。

制度の概要

1 保険者

介護保険の運営主体（保険者）は、市町村及び特別区とされています。

国及び都道府県は、介護保険事業が健全かつ円滑に行われるようにする責務があり、また、医療保険者も協力することとされています。

なお、国民は健康の保持増進に努めるとともに、たとえ要介護状態になってもその有する能力の維持向上に努めることとされています。また、共同連帯の理念に基づき、介護保険事業に要する費用を公平に負担するとされています。

40歳以上の方が被保険者となって、介護保険料を納め、介護が必要になった場合には、要介護認定等の手続きを経て、所得に応じて、費用の1割から3割を負担することで介護サービスが利用できる仕組みになっています。

2 被保険者

- (1) 被保険者は年齢により次の2つの区分に分けられ、保険料の算定や納付方法、給付の範囲などがそれぞれ異なります。

第1号被保険者	仙台市に住所がある65歳以上の方
第2号被保険者	仙台市に住所がある40歳以上65歳未満の公的医療保険加入者

- (2) 被保険者の要件に該当する場合でも、次の場合は対象外となります。

住所地特例者	介護保険施設等の住所地特例対象施設に入所することにより、他の市町村から仙台市内の介護保険施設等に住所を変更した場合は、施設入所以前の市町村の被保険者となります。
旧措置入所者	老人福祉法における措置により、介護保険法施行時に特別養護老人ホームに入所している方は、施行日以降も引き続き当該特別養護老人ホームに入所している間、または継続して他の介護保険施設に入所している間は措置を行った市町村の被保険者となります。
適用除外者	障害者支援施設（障害者総合支援法による生活介護及び施設入所支援の支給決定を受けて入所している場合）等の適用除外施設に入所している方は介護保険の被保険者にはなりません。

3 介護サービスを利用するための手続きの流れ

- (1) **要介護・要支援認定申請**

介護サービスを利用するには、介護等が必要という認定を受けるための「要介護・要支援認定申請」を本人または家族等が区役所・総合支所に行く必要があります。



- (2) **訪問調査**

「要介護・要支援認定申請」に基づき、国で定めた項目について、認定調査員が調査

します。本人の心身の状況等について、定められた項目の選択肢だけで表現しきれないものは、特記事項として記載します。



(3) **主治医意見書**

申請者の主治医に医学的観点から「主治医意見書」を記載してもらいます。



(4) **審査判定**

認定調査員の調査結果をもとにコンピュータ処理により一次判定を行います。

次に、保健、医療、福祉の専門家で構成される介護認定審査会において、一次判定結果のほか、主治医意見書、調査票の特記事項により審査判定を行います。審査判定は、次の点などに着目して行われます。

- ① 非該当、要支援1、要支援2、要介護1、要介護2、要介護3、要介護4、要介護5のいずれに該当するか
 - ② 特定疾病に起因しているか（第2号被保険者の場合）
 - ③ 認定審査会として付すべき意見はないか
- 非該当の場合は、介護保険のサービスの対象にはなりません。



(5) **ケアプラン（居宅サービス計画等）の作成**

ケアプラン（居宅サービス計画等）とは、利用者の心身の状況、生活環境、本人や家族の希望等を考慮し、利用するサービスの種類、内容などを定める計画のことです。要介護1～5の方は介護支援専門員（ケアマネジャー）、要支援1・2の方は地域包括支援センターなどの保健師等の専門家に作成を依頼することができます。

ケアプランの作成費用は全額保険給付の対象となり、利用者の負担はありません。また、要介護（要支援）者や家族が自ら作成することもできます。



(6) **介護サービスの利用**

介護保険のサービスには家庭などで利用する「在宅サービス」と、住み慣れた地域での生活を支える「地域密着型サービス」、施設に入所して利用する「施設サービス」があります。

サービスの種類名に「介護予防」が含まれるものは要支援1・2の方が利用できます。それ以外のサービスは要介護1～5の方が利用できます。

4 在宅サービス

(1) 自宅で利用するサービス

サービスの種類	サービスの内容
訪問介護 (ホームヘルプサービス)	ホームヘルパーが家庭を訪問して身体介護や生活援助を行います。
訪問入浴介護 介護予防訪問入浴介護	浴槽を積んだ移動入浴車で家庭を訪問し、入浴の介助を行います。全身入浴のほか、心身の状況に応じて希望する場合は部分浴や清拭も利用できます。

訪問看護 介護予防訪問看護	医師の指示に基づいて看護師などが家庭を訪問し、じょくそうの処置、点滴の管理などの必要な看護や家族へのアドバイスを行います。
訪問リハビリテーション 介護予防訪問リハビリテーション	医師の指示に基づいて、理学療法士や作業療法士または言語聴覚士が家庭を訪問し、リハビリテーションを行います。また、福祉用具の使用法の指導なども行います。
居宅療養管理指導 介護予防居宅療養管理指導	医師、歯科医師、薬剤師、歯科衛生士、管理栄養士などが家庭を訪問し、療養上の管理や指導を行います。

(2) 施設等に出かけて利用するサービス

サービスの種類	サービスの内容
通所介護(デイサービス)	デイサービスセンターなどで入浴、排せつ、食事などの介護、日常生活の世話や機能訓練を日帰りで行います。
通所リハビリテーション 介護予防通所リハビリテーション (デイケア)	介護老人保健施設、病院などで理学療法士や作業療法士または言語聴覚士によるリハビリテーションなどを日帰りで行います。
短期入所生活介護 短期入所療養介護 介護予防短期入所生活介護 介護予防短期入所療養介護 (ショートステイ)	一時的に家族の方が介護できない場合などに、特別養護老人ホームや介護老人保健施設などで短期間のお世話をします。

※介護予防訪問介護・介護予防通所介護は、平成29年4月から介護予防・生活支援サービス事業へ移行しました。

(3) 特定の施設から提供されるサービス

サービスの種類	サービスの内容
特定施設入居者生活介護 介護予防特定施設入居者生活介護	指定を受けた有料老人ホームやケアハウス、サービス付き高齢者向け住宅などに入居している方で、要支援・要介護認定を受けている場合は、入浴、排せつ、食事などの介護、日常生活上の世話や機能訓練などが介護保険サービスとして給付されます。

(4) 自宅で生活しやすくするサービス

サービスの種類	サービスの内容
福祉用具貸与 介護予防福祉用具貸与	機能訓練に用いるとともに、日常生活の自立を助けたり、介護者の負担を軽くしたりするための福祉用具を貸し出します。

特定福祉用具購入 特定介護予防福祉用具購入	日常生活の自立を助けるために必要な福祉用具を購入した場合、利用者負担割合に応じて購入費の7割～9割を支給します。
住宅改修費 介護予防住宅改修費	家庭内での安全を確保したり、介護者の負担を軽減したりするために、実際に居住している住宅の一部を改修した場合、その費用の一部について住宅改修費の支給を受けることができます（単なる老朽化に伴う住宅改修は認められません）。

5 地域密着型サービス

※原則として、その市区町村の住民のみが利用できます。

サービスの種類	サービスの内容
定期巡回・随時対応型 訪問介護看護 (要支援1・2の方は利用できません)	定期的な巡回により、ホームヘルパーによる入浴、排せつ、食事などの介護、日常生活の世話、看護師によるじょくそこの処置や点滴の管理などを行うほか、利用者からの連絡により対応・訪問など24時間の随時対応を行います。
夜間対応型訪問介護 (要支援1・2の方は利用できません)	夜間に、定期的な巡回や利用者からの連絡に応じて随時ホームヘルパーが家庭を訪問し、排せつ介助など、日常生活の世話をを行います。
地域密着型通所介護 (要支援1・2の方は利用できません)	利用定員が18名以下のデイサービスセンターなどにおいて、入浴、排せつ、食事などの介護、日常生活の世話や機能訓練を日帰りで行います。
認知症対応型通所介護 介護予防認知症対応型通所介護	認知症の方に、デイサービスセンターやグループホームなどにおいて、入浴、排せつ、食事などの介護、日常生活の世話や機能訓練を日帰りで行います。
小規模多機能型居宅介護 介護予防小規模多機能型居宅介護	生活環境などに応じて、サービス拠点への「通い」を中心に、随時「訪問」や「泊まり」を組み合わせ、入浴、排せつ、食事などの介護、日常生活の世話や機能訓練を行います。
認知症対応型共同生活介護 介護予防認知症対応型共同生活介護 (要支援1の方は利用できません)	認知症のため介護を必要とする方々が少人数で共同生活をする住居（グループホーム）で、入浴、排せつ、食事などの介護、日常生活の世話や機能訓練を行います。
地域密着型特定施設入居者生活介護 (要支援1・2の方は利用できません)	入居定員が29名以下である指定を受けた有料老人ホームやケアハウス、サービス付き高齢者向け住宅などにおいて、入居している要介護者に、入浴、排せつ、食事などの介護、日常生活の世話や機能訓練を行います。

地域密着型介護老人福祉施設入所者生活介護 (要支援1・2の方は利用できません)	入所定員が29名以下である地域密着型介護老人福祉施設（特別養護老人ホーム）において、入所している要介護者に、入浴、排せつ、食事などの介護、日常生活の世話や機能訓練を行います。 ※原則、要介護3～5の方が対象となります。要介護1・2の方は、特例入所の要件に該当する場合のみ、入所が可能です。
看護小規模多機能型居宅介護 (要支援1・2の方は利用できません)	小規模多機能型居宅介護のサービスに加え、必要に応じて看護師がたんの吸引や経管栄養、じょくそうの処置や点滴の管理などを行います。

6 施設サービス

※要支援1・2の方は利用できません。

サービスの種類	サービスの内容
介護老人福祉施設 (特別養護老人ホーム)	常時の介護を必要とする方へ、入浴、排せつ、食事などの介護、日常生活の世話や機能訓練などを行う施設です。 ※原則、要介護3～5の方が対象となります。要介護1・2の方は、特例入所の要件に該当する場合のみ入所が可能です。
介護老人保健施設	病状が安定し、入院治療の必要はないが、リハビリに重点を置いたケアが必要な高齢者などに対して、機能訓練や必要な医療並びに日常生活上の介護を提供し、家庭への復帰を支援する施設です。
介護医療院	長期にわたり療養が必要な高齢者などに対し、療養上の管理、看護、医学的管理の下における介護及び機能訓練その他必要な医療並びに日常生活の介護を一体的に行う施設です。

7 地域支援事業

平成18年度から、市町村は被保険者が要支援・要介護状態となることを予防するとともに、地域において自立した日常生活を営むことができるよう支援するため、地域支援事業を行うこととされています。

地域支援事業は次の3つの事業から構成されます。

(1) 介護予防・日常生活支援総合事業

詳細は「8 介護予防・日常生活支援総合事業」を参照

(2) 包括的支援事業

- ① 地域包括支援センターの運営（地域ケア会議の充実含む）
- ② 在宅医療・介護連携推進事業
- ③ 認知症総合支援事業

④ 生活支援体制整備事業

(3) 任意事業

介護給付等費用の適正化のための事業、介護者の支援のための事業など

8 介護予防・日常生活支援総合事業

平成29年4月より介護予防・日常生活支援総合事業を開始しました。総合事業は、要支援1・2の方、65歳以上で豊齢力チェックリストにより「事業対象者」と判定された方を対象とする「介護予防・生活支援サービス」と、65歳以上のすべての方を対象とする「一般介護予防事業」で構成されます。

(1) 自宅で利用する介護予防・生活支援サービス

サービスの種類	サービスの内容
訪問介護型サービス (従来相当のホームヘルプサービス)	ホームヘルパーが家庭を訪問して身体介護や生活援助を行います。 (従来の介護予防訪問介護と同じサービス内容です)
生活支援訪問型サービス (緩和した基準によるホームヘルプサービス)	訪問支援員が家庭を訪問して生活援助を行います。 ※要支援の認定を受けている方等で、心身の状態や生活状況によっては、必要に応じて身体介護を行う場合があります。
訪問型短期集中予防サービス	看護師・栄養士・歯科衛生士などが家庭を訪問し、生活の状況をふまえながら、介護予防(健康づくり)に関するアドバイスを個別に行い、自立した生活への支援を行います。

(2) 施設等に出かけて利用する介護予防・生活支援サービス

サービスの種類	サービスの内容
通所介護型サービス (従来相当のデイサービス)	デイサービスセンターなどで入浴や食事、日常生活の世話、機能訓練などを日帰りで行います。 (従来の介護予防通所介護と同じサービス内容です)
生活支援通所型サービス (緩和した基準によるデイサービス)	デイサービスセンターなどの通いの場で、軽運動、レクリエーション、介護予防講座、教養講座、趣味活動などを半日程度で行います。心身の状態に応じて、専門職による機能訓練や栄養改善などの専門的なサービスを行います。
通所型短期集中予防サービス (元気応援教室・モデル事業)	仙台市が実施を委託したデイサービスセンター、スポーツクラブなどで、機能訓練指導員、看護師等の専門職による体操や筋力トレーニング、口腔ケア等の集団プログラムと、個人の生活目標に即したプログラムを実施し、生活機能の向上を目指します。

(3) 一般介護予防事業

サービスの種類	サービスの内容
<p>介護予防把握事業 (豊齢力チェックリストの郵送)</p>	<p>豊齢力チェックリストを節目の年齢(70歳, 75歳, 80歳)の方に郵送します。生活の状態を確認し, 必要な方には介護予防や健康づくりの取り組みをご紹介します。</p>
<p>介護予防普及啓発事業</p>	<p>◎介護予防月間 毎年11月を介護予防月間とし「めざそう! アクティブシニア のぼそう! 健康寿命」をスローガンに地域団体の協力のもと, 市内各所で介護予防のイベントや健康教室を開催しています。</p> <p>◎地域包括支援センターによる介護予防教室 最寄りの地域包括支援センターで地域住民に対し, 介護予防に資する教室(テーマ: 運動・栄養・口腔・閉じこもり予防・うつ予防)や認知症の理解に関する講話などを行います。</p> <p>◎シニア世代向け介護予防栄養講座 高齢期における食の重要性について学ぶために, 宮城県栄養士会から講師を派遣し, 栄養バランスのとれた食事作りの実践や講話を実施します。</p>
<p>地域介護予防活動支援事業 (運動に取り組むグループの育成)</p>	<p>◎介護予防自主グループ支援 地域の高齢者が集い, 主体的に介護予防に取り組む介護予防自主グループの育成と, その企画・運営を担う介護予防運動サポーターの養成, スキルアップ研修, 活動継続のための支援を行います。</p> <p>◎シニア世代向け健康づくり講座 多様な健康状態の高齢者が, 一緒に介護予防活動を実施する自主的な地域のグループの立ち上げのための講座(概ね8回コース)と継続的な活動に向けた支援を行います。</p>
<p>地域リハビリテーション活動支援事業 (健康づくり応援)</p>	<p>◎健康づくり応援事業 地域の通いの場として活動しているサロン等にリハビリテーション専門職を派遣し, 普段の活動にちょっとした運動や口腔体操等を取り入れることで, 定期的な介護予防の取り組みが図れるように支援します。活動状況に応じて1団体につき年1~2回派遣を行っています。</p> <p>◎地域活動活性化支援事業 活動が停滞をした地域の通いの場に健康運動指導士等を派遣し, フレイル簡易チェックや運動指導等を行い, 活動の再開や活性化のための支援と, フレイル予防の啓発を行います。1団体につき年1回派遣を行っています。</p>

9 利用者負担

保険給付の対象費用のうち、所得に応じて、その1割から3割を利用者が負担します。

また、施設サービス（ショートステイを含む。）を受ける場合、食費と居住費（室料・光熱水費相当分）の全額を別途利用者が負担します。

ただし、低所得者に配慮し、高額介護（予防）サービス費及び高額医療合算介護（予防）サービス費の支給に係る利用者負担額の上限額や、施設サービスを受けた場合の食費と居住費の負担限度額が別に設定されており、利用者負担の軽減措置が講じられています。この他にも、次のような利用者負担の軽減措置が講じられています。

(1) 低所得者の利用者負担の軽減策

- 低所得者で特に生計困難な方が、社会福祉法人等が運営する事業所（施設）が提供する介護サービスを利用する場合、申請により、利用者負担等が軽減されます。
- 社会福祉協議会で行っている生活福祉資金の貸付制度を活用し、介護保険に要する費用（介護サービス利用料や介護保険料）を借りることができます。

(2) 経過措置

- 介護保険制度施行時（平成12年4月1日）に特別養護老人ホームに入所している方については、経過措置として、当分の間利用者負担額を減免し、それまでの費用徴収額を大きく上回らないよう配慮しています。

(3) 利用者負担の支払い方法

現物給付	費用の1割から3割をサービス事業者支払い、介護サービスを利用すること。残りの9割から7割は、被保険者に代わり事業者が保険者から受領します。
償還払い	費用の全額をサービス事業者支払って、介護サービスを利用し、後日申請により給付費（9割から7割）の支給を受けること。 居宅サービス計画を作成しないでサービスを利用した場合や、居宅サービス計画以外のサービスを利用した場合、被保険者証を提示しないでサービスを利用した場合などは償還払いの対象となります。

10 介護保険料

(1) 第1号被保険者（65歳以上の方）

算定方法	第1号被保険者の介護保険料は、介護サービスの利用見込量から見込んだ介護保険事業費の必要額などを基に決められ、3年ごとに改定されます。 被保険者一人ひとりの介護保険料は、所得などに応じて段階を決めて決定します。第1号被保険者の介護保険料は、介護保険の運営主体（保険者）である市町村に納付します。
------	---

納付方法	特別徴収	公的年金受給者のうち、老齢（退職）年金・障害年金・遺族年金の受給額が一定以上の方は、年6回（偶数月）に支給される年金から、介護保険料があらかじめ差し引かれます。
	普通徴収	上記特別徴収以外の方は、6月から翌年3月までの10回に分けて、納付書や口座振替で納付します。

（2） 第2号被保険者（40歳から64歳までの方）

加入している医療保険の保険料と合わせて納付します。

各医療保険者は、社会保険診療報酬支払基金に対し介護給付費納付金として納付します。こうして、全国規模でプールしたものが、各市町村の保険給付の実績に応じて、その一定割合が介護給付費交付金及び地域支援事業支援交付金として各市町村に交付されます。

● 負担方法等

	組 合 管 掌 健 康 保 険 全国健康保険協会管掌健康保険	国 民 健 康 保 険
対 象 者	企業等に勤務する方とその家族	自営業の方や農家の方など
保険料負担方法	企業等に勤務する方と雇用主が折半して負担します。	対象となる家族の人数や所得に応じて世帯主が負担します。

11 保険財政

介護保険事業に関する収入及び支出は、介護保険事業の健全な運営を確保するため一般会計の収支とは区別し、**特別会計**を設けています。

介護保険サービスの費用から、1割から3割の利用者負担を除いた残りの9割から7割が、介護保険から給付費として支給されます。

その給付費の約半分は公費（税金を財源とする国・地方公共団体の負担金）で負担し、残りの約半分は第1号被保険者と第2号被保険者が介護保険料で負担します。

公費負担分の内訳は、全国平均で**国が約25%（施設等給付費は約20%）**，**都道府県が12.5%（施設等給付費は17.5%）**，**市町村が12.5%**となっています。

保険料の負担割合は、**第1号被保険者が約23%**，**第2号被保険者が27%**となっています。

また、地域支援事業に要する費用についても公費と保険料によってまかなわれます。（財源構成は84ページ参照）

● 介護保険財政安定化のための施策

<p>財政安定化基金</p>	<p>都道府県ごとに財政安定化基金を設置し、市町村の介護保険財政に不足が生じた場合等に、資金の交付又は貸付を行います。 財源は、国1/3、都道府県1/3、市町村の保険料1/3です。 ※第8期計画期間（令和3年度～令和5年度）における県への拠出金はありません。</p>
<p>市町村相互財政安定化事業</p>	<p>複数市町村が相互に財政安定化を図ることを目的として、共通の調整保険料率を設定し、介護保険財政について相互に調整を行う事業です。 ※仙台市では実施していません。</p>

● 介護保険給付の費用負担の仕組み

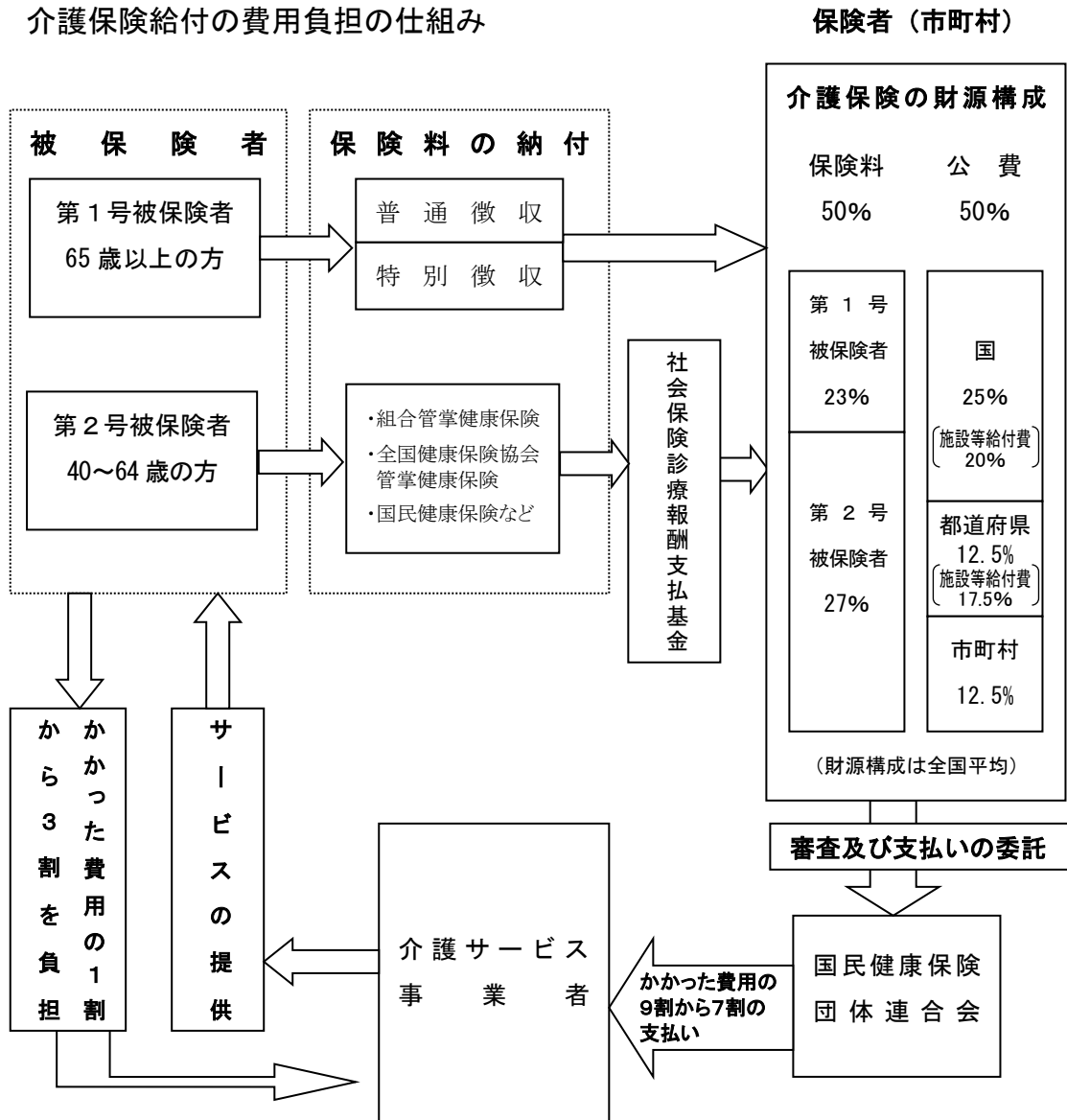

12 介護保険事業計画

介護保険事業の円滑な実施・運営を図るため、国は「基本指針」を、都道府県は「介護保険事業支援計画」を、市町村は「介護保険事業計画」を策定することとされています。

介護保険事業計画は老人福祉計画と一体のものとして作成することとされ、仙台市では、令和3年度から令和5年度までの3年間を計画期間とする第8期介護保険事業計画である「仙台市高齢者保健福祉計画・介護保険事業計画」を令和3年3月に策定しました。

「仙台市高齢者保健福祉計画・介護保険事業計画」は、「挑戦を続ける、新たな杜の都へ～“The Greenest City” SENDAI～」をまちづくりの理念として掲げた「仙台市基本計画」（令和3年3月策定）を踏まえるとともに、関連する本市の各計画と連携のうえ、高齢者の保健福祉を総合的に推進するための計画です。

被保険者の状況

1 人口・被保険者数

(1) 人口・第1号被保険者数・住所地特例者数

(令和4年度末)

区 分	人 口 A	第1号被保険者数			人口に占める 第1号被保険 者数の割合 D/A	住所地 特例者数 の状況 (再掲)
		65歳～74歳 (前期高齢者) B	75歳～ (後期高齢者) C	計 D=B+C		
青 葉 区	312,486	34,637	37,528	72,165	23.09%	143
区 役 所	238,041	24,706	28,217	52,923	22.23%	120
宮城総合	74,445	9,931	9,311	19,242	25.85%	23
宮 城 野 区	194,611	20,346	21,316	41,662	21.41%	108
若 林 区	141,765	15,389	16,237	31,626	22.31%	62
太 白 区	236,507	28,024	31,269	59,293	25.07%	158
区 役 所	232,668	27,297	30,536	57,833	24.86%	155
秋保総合	3,839	727	733	1,460	38.03%	3
泉 区	209,151	29,437	29,940	59,377	28.39%	96
合 計	1,094,520	127,833	136,290	264,123	24.13%	567
前年度末	1,093,543	132,196	130,002	262,198	23.98%	569
増 減	977	▲4,363	6,288	1,925	0.15pt	▲2

※人口は国勢調査に基づいた推計人口。

第1号被保険者数における前期高齢者と後期高齢者の割合
(令和4年度末)

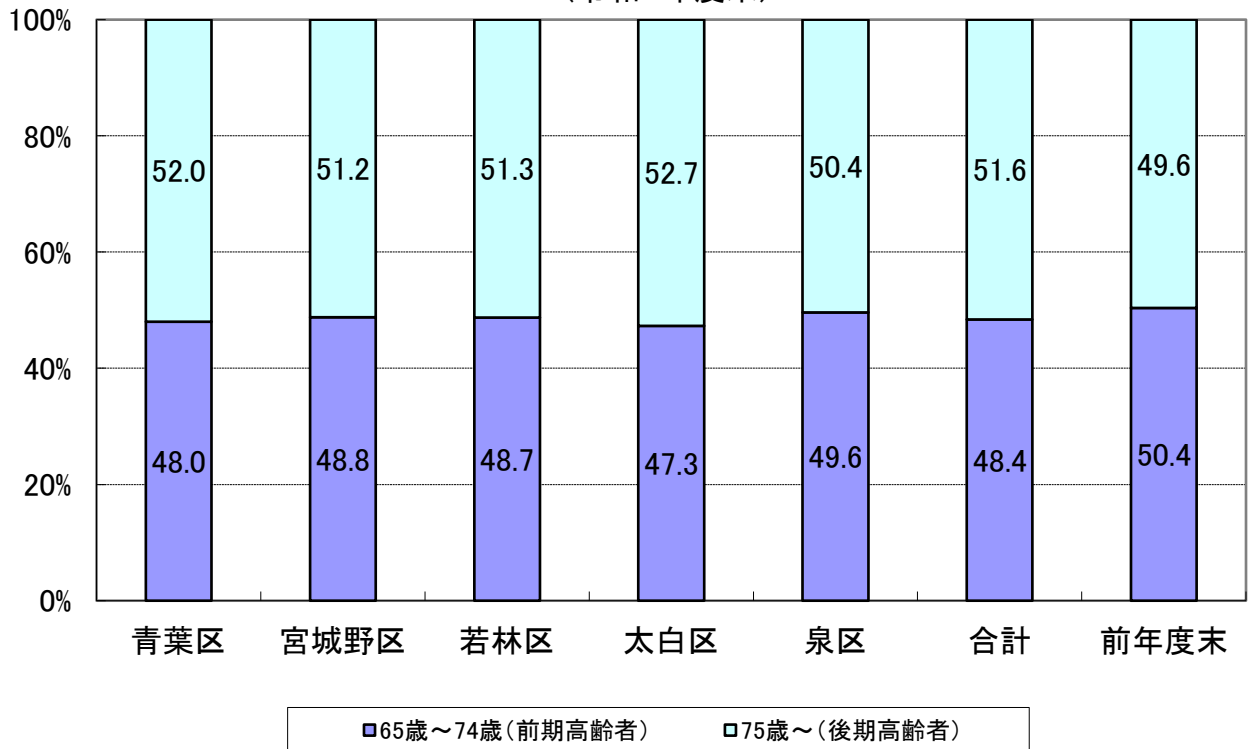

(2) 被保険者数 (月別)

① 第1号被保険者数

(単位：人)

区 分	青 葉 区			宮城野区	若林区	太 白 区			泉 区	合 計
	区役所	宮城総合				区役所	秋保総合			
4月	71,589	52,576	19,013	41,538	31,474	59,106	57,649	1,457	58,804	262,511
5月	71,672	52,624	19,048	41,532	31,531	59,122	57,665	1,457	58,914	262,771
6月	71,727	52,646	19,081	41,540	31,565	59,188	57,733	1,455	58,984	263,004
7月	71,829	52,725	19,104	41,597	31,585	59,243	57,788	1,455	59,069	263,323
8月	71,850	52,721	19,129	41,627	31,580	59,263	57,804	1,459	59,146	263,466
9月	71,895	52,762	19,133	41,631	31,600	59,294	57,829	1,465	59,195	263,615
10月	71,910	52,769	19,141	41,654	31,574	59,305	57,834	1,471	59,204	263,647
11月	71,937	52,782	19,155	41,629	31,566	59,252	57,788	1,464	59,216	263,600
12月	71,975	52,823	19,152	41,657	31,539	59,280	57,814	1,466	59,242	263,693
1月	72,009	52,822	19,187	41,631	31,550	59,260	57,794	1,466	59,269	263,719
2月	72,077	52,858	19,219	41,662	31,599	59,269	57,802	1,467	59,327	263,934
3月	72,165	52,923	19,242	41,662	31,626	59,293	57,833	1,460	59,377	264,123
前年度末	71,515	52,528	18,987	41,499	31,453	59,043	57,583	1,460	58,688	262,198
増 減	650	395	255	163	173	250	250	0	689	1,925

② 第2号被保険者数 (被保険者証の交付数)

(単位：人)

区 分	青 葉 区			宮城野区	若林区	太 白 区			泉 区	合 計
	区役所	宮城総合				区役所	秋保総合			
4月	332	235	97	212	173	311	303	8	274	1,302
5月	336	238	98	214	172	314	305	9	273	1,309
6月	329	232	97	213	171	313	303	10	267	1,293
7月	335	231	104	216	172	305	296	9	273	1,301
8月	339	238	101	219	174	308	299	9	278	1,318
9月	346	242	104	220	173	306	297	9	284	1,329
10月	343	239	104	219	179	314	304	10	277	1,332
11月	344	240	104	215	177	310	301	9	277	1,323
12月	336	231	105	220	178	310	301	9	272	1,316
1月	331	226	105	224	175	308	299	9	271	1,309
2月	333	226	107	223	174	309	301	8	277	1,316
3月	328	226	102	222	173	306	298	8	279	1,308
前年度末	335	236	99	204	173	307	299	8	273	1,292
増 減	▲7	▲10	3	18	0	▲1	▲1	0	6	16

③ 合計 (①+②)

(単位：人)

区 分	青 葉 区			宮城野区	若林区	太 白 区			泉 区	合 計
		区役所	宮城総合				区役所	秋保総合		
4月	71,921	52,811	19,110	41,750	31,647	59,417	57,952	1,465	59,078	263,813
5月	72,008	52,862	19,146	41,746	31,703	59,436	57,970	1,466	59,187	264,080
6月	72,056	52,878	19,178	41,753	31,736	59,501	58,036	1,465	59,251	264,297
7月	72,164	52,956	19,208	41,813	31,757	59,548	58,084	1,464	59,342	264,624
8月	72,189	52,959	19,230	41,846	31,754	59,571	58,103	1,468	59,424	264,784
9月	72,241	53,004	19,237	41,851	31,773	59,600	58,126	1,474	59,479	264,944
10月	72,253	53,008	19,245	41,873	31,753	59,619	58,138	1,481	59,481	264,979
11月	72,281	53,022	19,259	41,844	31,743	59,562	58,089	1,473	59,493	264,923
12月	72,311	53,054	19,257	41,877	31,717	59,590	58,115	1,475	59,514	265,009
1月	72,340	53,048	19,292	41,855	31,725	59,568	58,093	1,475	59,540	265,028
2月	72,410	53,084	19,326	41,885	31,773	59,578	58,103	1,475	59,604	265,250
3月	72,493	53,149	19,344	41,884	31,799	59,599	58,131	1,468	59,656	265,431
前年度末	71,850	52,764	19,086	41,703	31,626	59,350	57,882	1,468	58,961	263,490
増 減	643	385	258	181	173	249	249	0	695	1,941

2 被保険者の年齢構成

(令和4年度末, 単位:人)

区 分	人 口	被保険者証交付数									
		青 葉 区			宮城野区	若林区	太 白 区		泉 区	合 計	
		区役所	宮城総合	区役所			秋保総合				
40歳～44歳	74,591	9	6	3	4	3	7	7	0	12	35
45歳～49歳	84,514	23	16	7	22	15	17	17	0	19	96
50歳～54歳	82,282	48	32	16	39	36	59	56	3	42	224
55歳～59歳	67,750	104	70	34	54	42	86	84	2	65	351
60歳～64歳	61,324	144	102	42	103	77	137	134	3	141	602
小 計	370,461	328	226	102	222	173	306	298	8	279	1,308
65歳～69歳	59,321	16,184	11,593	4,591	9,520	7,150	12,859	12,567	292	13,454	59,167
70歳～74歳	68,829	18,453	13,113	5,340	10,826	8,239	15,165	14,730	435	15,983	68,666
小 計	128,150	34,637	24,706	9,931	20,346	15,389	28,024	27,297	727	29,437	127,833
75歳～79歳	51,918	13,808	10,023	3,785	8,103	6,092	11,661	11,383	278	12,131	51,795
80歳～84歳	39,448	10,628	7,917	2,711	6,113	4,616	9,078	8,901	177	8,904	39,339
85歳～89歳	27,185	7,595	5,930	1,665	4,350	3,369	6,285	6,121	164	5,432	27,031
90歳～94歳	13,764	4,142	3,291	851	2,082	1,648	3,165	3,083	82	2,622	13,659
95歳～99歳	3,942	1,192	928	264	588	458	932	904	28	733	3,903
100歳以上	572	163	128	35	80	54	148	144	4	118	563
小 計	136,829	37,528	28,217	9,311	21,316	16,237	31,269	30,536	733	29,940	136,290
合 計	635,440	72,493	53,149	19,344	41,884	31,799	59,599	58,131	1,468	59,656	265,431
前年度末	631,448	71,850	52,764	19,086	41,703	31,626	59,350	57,882	1,468	58,961	263,490
増 減	3,992	643	385	258	181	173	249	249	0	695	1,941

※人口は住民基本台帳登録人口の数値(外国人含む)。

※被保険者証交付数は外国人, 本市住所地特例者を含む。

3 第1号被保険者の異動状況

区 分	増 加					合計
	転入	職権復活	65歳到達	適用除外非該当	その他	
令和4年4月	164	0	1,022	0	9	1,195
令和4年5月	154	1	1,012	1	2	1,170
令和4年6月	128	2	898	0	4	1,032
令和4年7月	140	0	954	3	0	1,097
令和4年8月	102	2	954	0	5	1,063
令和4年9月	124	6	909	2	4	1,045
令和4年10月	116	1	860	1	0	978
令和4年11月	127	0	863	0	4	994
令和4年12月	104	2	998	1	4	1,109
令和5年1月	87	0	1,169	1	5	1,262
令和5年2月	93	1	1,036	1	2	1,133
令和5年3月	161	3	1,064	1	4	1,233
合 計	1,500	18	11,739	11	43	13,311
年 間 平 均	125.0	1.5	978.3	0.9	3.6	1,109.3

(単位：人)

減 少						差引増減
転出	職権喪失	死亡	適用除外該当	その他	合計	
173	0	705	3	1	882	313
125	2	782	0	1	910	260
107	1	691	0	0	799	233
121	2	653	1	1	778	319
98	1	818	0	3	920	143
128	0	765	1	2	896	149
131	0	815	0	0	946	32
126	0	911	2	2	1,041	▲47
92	7	916	0	1	1,016	93
76	0	1,157	1	2	1,236	26
96	0	818	3	1	918	215
161	0	878	3	2	1,044	189
1,434	13	9,909	14	16	11,386	1,925
119.5	1.1	825.8	1.2	1.3	948.8	160.4

第1号被保険者数の推移(令和4年度)

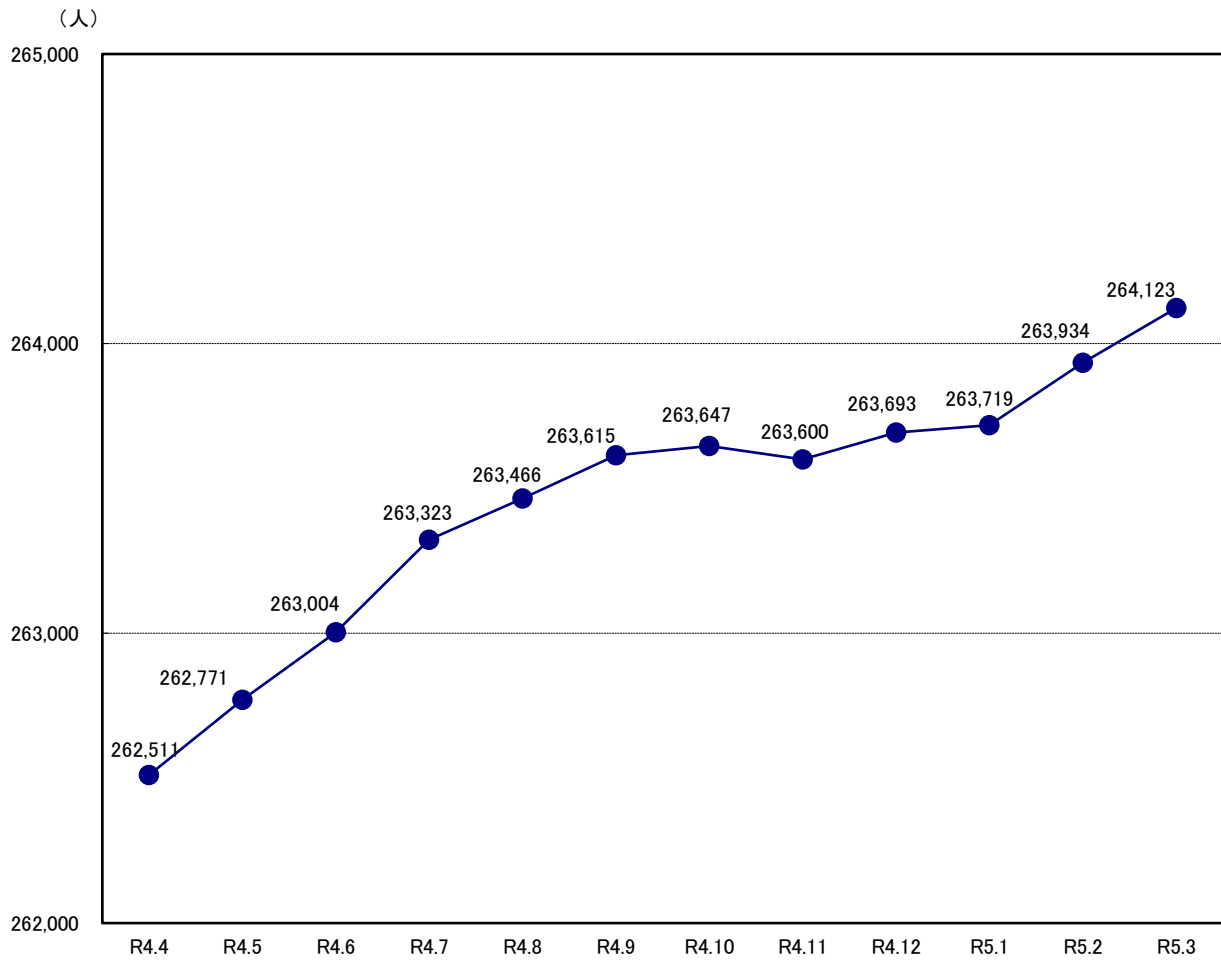

保険料の状況

1 第1号被保険者の保険料の状況

(1) 令和4年度の賦課の状況（現年度分）

※令和4年度中に賦課された総人数であり、令和4年度末の被保険者数とは一致しない。

●普通徴収

(単位：人)

納入方法		普通徴収													計
所得区分	第1段階	第2段階	第3段階	第4段階	第5段階	第6段階	第7段階	第8段階	第9段階	第10段階	第11段階	第12段階	第13段階		
保険料額	21,600円	21,600円	28,800円	50,400円	61,200円	72,000円	79,200円	90,000円	108,000円	122,400円	136,800円	151,200円	165,600円	—	
青葉区	1,025	1,289	183	212	1,299	215	988	888	727	670	287	212	480	8,475	
区役所	844	1,032	138	152	897	160	771	669	523	487	227	158	386	6,444	
宮城総合	181	257	45	60	402	55	217	219	204	183	60	54	94	2,031	
宮城野区	586	775	116	116	795	120	587	540	447	346	136	91	128	4,783	
若林区	419	614	77	90	582	92	434	416	322	255	119	71	100	3,591	
太白区	739	886	167	180	1,029	176	790	701	610	453	175	87	154	6,147	
区役所	717	866	165	173	1,013	167	770	676	596	449	173	86	154	6,005	
秋保総合	22	20	2	7	16	9	20	25	14	4	2	1	0	142	
泉区	290	660	112	142	1,115	140	656	615	589	508	245	143	258	5,473	
合計	3,059	4,224	655	740	4,820	743	3,455	3,160	2,695	2,232	962	604	1,120	28,469	
構成比	10.7%	14.8%	2.3%	2.6%	16.9%	2.6%	12.1%	11.1%	9.5%	7.8%	3.4%	2.1%	3.9%	100.0%	
前年度	第1段階	第2段階	第3段階	第4段階	第5段階	第6段階	第7段階	第8段階	第9段階	第10段階	第11段階	第12段階	第13段階	計	
	3,062	4,222	655	692	4,941	782	3,817	3,102	2,632	2,058	831	573	992	28,359	
増減	▲3	2	0	48	▲121	▲39	▲362	58	63	174	131	31	128	110	

●特別徴収

(単位：人)

納入方法		特別徴収													計
所得区分	第1段階	第2段階	第3段階	第4段階	第5段階	第6段階	第7段階	第8段階	第9段階	第10段階	第11段階	第12段階	第13段階		
保険料額	21,600円	21,600円	28,800円	50,400円	61,200円	72,000円	79,200円	90,000円	108,000円	122,400円	136,800円	151,200円	165,600円	—	
青葉区	1,629	9,478	5,578	5,591	7,739	8,331	8,516	8,855	4,860	3,316	895	574	1,106	66,468	
区役所	1,353	7,146	4,054	4,015	5,438	5,625	6,294	6,560	3,608	2,454	674	455	918	48,594	
宮城総合	276	2,332	1,524	1,576	2,301	2,706	2,222	2,295	1,252	862	221	119	188	17,874	
宮城野区	1,392	5,383	3,541	3,774	4,343	4,895	5,345	4,675	2,513	1,514	445	314	501	38,635	
若林区	840	4,105	2,615	2,837	3,353	3,834	4,122	3,518	1,899	1,208	311	257	375	29,274	
太白区	1,453	7,726	4,787	5,233	6,759	7,524	7,653	7,265	3,583	2,043	533	316	565	55,440	
区役所	1,422	7,555	4,624	5,066	6,622	7,260	7,425	7,141	3,538	2,024	522	314	558	54,071	
秋保総合	31	171	163	167	137	264	228	124	45	19	11	2	7	1,369	
泉区	551	6,808	4,281	4,395	7,516	8,356	7,074	7,964	4,429	2,825	609	381	704	55,893	
合計	5,865	33,500	20,802	21,830	29,710	32,940	32,710	32,277	17,284	10,906	2,793	1,842	3,251	245,710	
構成比	2.4%	13.6%	8.5%	8.9%	12.1%	13.4%	13.3%	13.1%	7.0%	4.4%	1.1%	0.7%	1.3%	100.0%	
前年度	第1段階	第2段階	第3段階	第4段階	第5段階	第6段階	第7段階	第8段階	第9段階	第10段階	第11段階	第12段階	第13段階	計	
	5,688	33,239	19,593	20,899	30,889	32,306	31,771	32,454	17,299	10,977	2,756	1,754	3,157	242,782	
増減	177	261	1,209	931	▲1,179	634	939	▲177	▲15	▲71	37	88	94	2,928	

●普通徴収+特別徴収 合計

(単位：人)

納入方法	普通徴収 + 特別徴収													計
	第1段階	第2段階	第3段階	第4段階	第5段階	第6段階	第7段階	第8段階	第9段階	第10段階	第11段階	第12段階	第13段階	
所得区分														
保険料額	21,600円	21,600円	28,800円	50,400円	61,200円	72,000円	79,200円	90,000円	108,000円	122,400円	136,800円	151,200円	165,600円	—
青葉区	2,654	10,767	5,761	5,803	9,038	8,546	9,504	9,743	5,587	3,986	1,182	786	1,586	74,943
区役所	2,197	8,178	4,192	4,167	6,335	5,785	7,065	7,229	4,131	2,941	901	613	1,304	55,038
宮城総合	457	2,589	1,569	1,636	2,703	2,761	2,439	2,514	1,456	1,045	281	173	282	19,905
宮城野区	1,978	6,158	3,657	3,890	5,138	5,015	5,932	5,215	2,960	1,860	581	405	629	43,418
若林区	1,259	4,719	2,692	2,927	3,935	3,926	4,556	3,934	2,221	1,463	430	328	475	32,865
太白区	2,192	8,612	4,954	5,413	7,788	7,700	8,443	7,966	4,193	2,496	708	403	719	61,587
区役所	2,139	8,421	4,789	5,239	7,635	7,427	8,195	7,817	4,134	2,473	695	400	712	60,076
秋保総合	53	191	165	174	153	273	248	149	59	23	13	3	7	1,511
泉区	841	7,468	4,393	4,537	8,631	8,496	7,730	8,579	5,018	3,333	854	524	962	61,366
合計	8,924	37,724	21,457	22,570	34,530	33,683	36,165	35,437	19,979	13,138	3,755	2,446	4,371	274,179
構成比	3.3%	13.8%	7.8%	8.2%	12.6%	12.3%	13.2%	12.9%	7.3%	4.8%	1.4%	0.9%	1.6%	100.0%
前年度	第1段階	第2段階	第3段階	第4段階	第5段階	第6段階	第7段階	第8段階	第9段階	第10段階	第11段階	第12段階	第13段階	計
	8,750	37,461	20,248	21,591	35,830	33,088	35,588	35,556	19,931	13,035	3,587	2,327	4,149	271,141
増減	174	263	1,209	979	▲1,300	595	577	▲119	48	103	168	119	222	3,038

保険料段階構成比

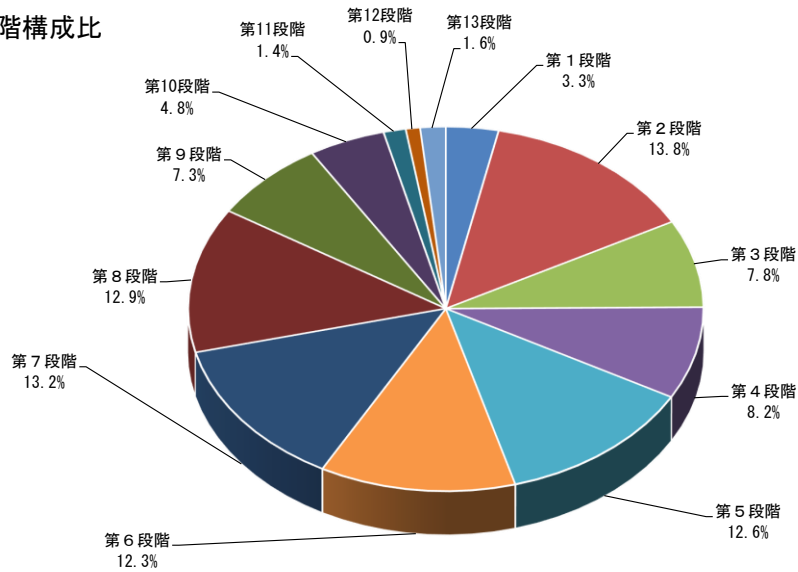

賦課区毎構成比

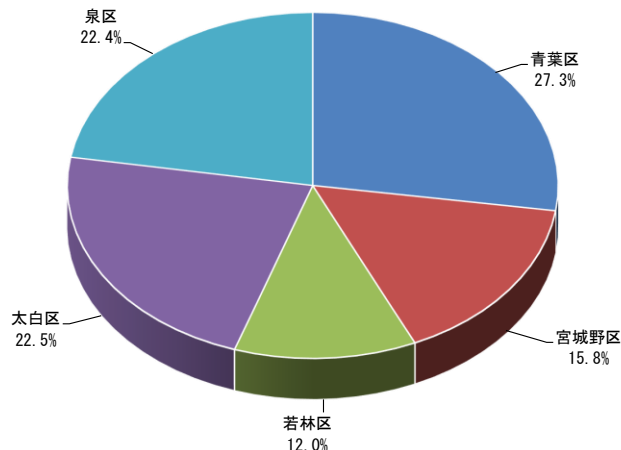

(2) 保険料減免の状況

(令和2年度末)

区分	震災・風水害等		収入激減		冷害・凍霜害等		収監者等		低所得者		その他		合計	
	件数	減免額 円	件数	減免額 円	件数	減免額 円	件数	減免額 円	件数	減免額 円	件数	減免額 円	件数	減免額 円
青葉区	73	1,515,500	173	10,810,900	0	0	3	65,500	4	58,500	0	0	253	12,450,400
区役所	50	1,183,500	99	5,910,300	0	0	2	47,800	1	14,200	0	0	152	7,155,800
宮城総合	23	332,000	74	4,900,600	0	0	1	17,700	3	44,300	0	0	101	5,294,600
宮城野区	99	1,853,300	91	5,470,700	0	0	1	6,900	2	28,400	0	0	193	7,359,300
若林区	64	1,779,300	48	2,982,200	0	0	79	2,361,400	4	63,200	0	0	195	7,186,100
太白区	79	2,092,500	133	8,631,400	0	0	2	40,600	6	81,600	0	0	220	10,846,100
区役所	79	2,092,500	122	7,736,100	0	0	1	14,100	6	81,600	0	0	208	9,924,300
秋保総合	0	0	11	895,300	0	0	1	26,500	0	0	0	0	12	921,800
泉区	33	759,600	149	9,661,500	0	0	1	25,800	5	63,900	0	0	188	10,510,800
合計	348	8,000,200	594	37,556,700	0	0	86	2,500,200	21	295,600	0	0	1,049	48,352,700

(令和3年度末)

区分	震災・風水害等		収入激減		冷害・凍霜害等		収監者等		低所得者		その他		合計	
	件数	減免額 円	件数	減免額 円	件数	減免額 円	件数	減免額 円	件数	減免額 円	件数	減免額 円	件数	減免額 円
青葉区	27	1,083,300	104	5,679,600	0	0	1	35,600	6	86,400	0	0	138	6,884,900
区役所	23	947,100	67	3,805,900	0	0	1	35,600	3	43,200	0	0	94	4,831,800
宮城総合	4	136,200	37	1,873,700	0	0	0	0	3	43,200	0	0	44	2,053,100
宮城野区	6	180,000	68	3,614,300	0	0	2	62,300	3	43,200	0	0	79	3,899,800
若林区	19	1,149,600	40	2,108,300	0	0	69	1,491,000	3	38,400	0	0	131	4,787,300
太白区	21	1,179,000	95	5,107,100	0	0	2	35,500	6	86,400	0	0	124	6,408,000
区役所	21	1,179,000	84	4,337,900	0	0	1	14,300	6	86,400	0	0	112	5,617,600
秋保総合	0	0	11	769,200	0	0	1	21,200	0	0	0	0	12	790,400
泉区	10	502,400	56	2,951,000	0	0	0	0	5	72,000	0	0	71	3,525,400
合計	83	4,094,300	363	19,460,300	0	0	74	1,624,400	23	326,400	0	0	543	25,505,400

(令和4年度末)

区分	震災・風水害等		収入激減		冷害・凍霜害等		収監者等		低所得者		その他		合計	
	件数	減免額 円	件数	減免額 円	件数	減免額 円	件数	減免額 円	件数	減免額 円	件数	減免額 円	件数	減免額 円
青葉区	28	1,264,000	49	2,959,900	0	0	2	105,600	5	72,000	5	114,300	89	4,515,800
区役所	22	940,000	40	2,266,000	0	0	1	34,200	2	28,800	4	68,400	69	3,337,400
宮城総合	6	324,000	9	693,900	0	0	1	71,400	3	43,200	1	45,900	20	1,178,400
宮城野区	10	582,300	34	2,033,000	0	0	3	55,800	2	28,800	0	0	49	2,699,900
若林区	20	1,089,900	26	1,189,200	0	0	79	1,838,400	2	18,000	0	0	127	4,135,500
太白区	24	1,262,400	43	2,129,200	0	0	2	45,000	7	100,800	0	0	76	3,537,400
区役所	24	1,262,400	40	1,958,500	0	0	1	19,800	7	100,800	0	0	72	3,341,500
秋保総合	0	0	3	170,700	0	0	1	25,200	0	0	0	0	4	195,900
泉区	8	491,400	29	1,184,100	0	0	0	0	6	86,400	0	0	43	1,761,900
合計	90	4,690,000	181	9,495,400	0	0	86	2,044,800	22	306,000	5	114,300	384	16,650,500

(3) 収納状況

① 現年度分

●普通徴収

(令和4年度末)

区分	調定額 (A)	収納額 (B)	還付未済額 (C)	不納欠損額 (D)	未収納額 (A)-(B)-(D)	収納割合 (B)/(A)
	円	円	円	円	円	
青葉区	504,423,300	483,282,253	621,600	838,600	20,302,447	95.81%
区役所	381,862,400	365,598,353	539,600	756,800	15,507,247	95.74%
宮城総合	122,560,900	117,683,900	82,000	81,800	4,795,200	96.02%
宮城野区	266,713,700	252,249,279	298,700	684,800	13,779,621	94.58%
若林区	202,586,200	191,899,828	176,200	753,200	9,933,172	94.73%
太白区	347,884,900	330,536,554	468,900	642,900	16,705,446	95.01%
区役所	340,428,400	323,495,654	447,300	642,900	16,289,846	95.03%
秋保総合	7,456,500	7,040,900	21,600	0	415,600	94.43%
泉区	345,810,700	334,860,400	289,700	314,800	10,635,500	96.83%
合計	1,667,418,800	1,592,828,314	1,855,100	3,234,300	71,356,186	95.53%
前年度末	1,636,260,900	1,556,187,272	1,907,500	3,092,600	76,981,028	95.11%
増減	31,157,900	36,641,042	▲52,400	141,700	▲5,624,842	0.42pt

●特別徴収

(令和4年度末)

区分	調定額 (A)	収納額 (B)	還付未済額 (C)	不納欠損額 (D)	未収納額 (A)-(B)-(D)	収納割合 (B)/(A)
	円	円	円	円	円	
青葉区	4,455,101,900	4,455,101,900	7,561,300	0	0	100.00%
区役所	3,261,652,800	3,261,652,800	5,948,000	0	0	100.00%
宮城総合	1,193,449,100	1,193,449,100	1,613,300	0	0	100.00%
宮城野区	2,494,046,400	2,494,046,400	4,508,800	0	0	100.00%
若林区	1,905,279,400	1,905,279,400	3,373,700	0	0	100.00%
太白区	3,586,929,200	3,586,929,200	5,875,800	0	0	100.00%
区役所	3,504,374,000	3,504,374,000	5,761,400	0	0	100.00%
秋保総合	82,555,200	82,555,200	114,400	0	0	100.00%
泉区	3,850,674,800	3,850,674,800	5,397,100	0	0	100.00%
合計	16,292,031,700	16,292,031,700	26,716,700	0	0	100.00%
前年度末	16,160,220,900	16,160,220,900	23,537,800	0	0	100.00%
増減	131,810,800	131,810,800	3,178,900	0	0	0.00pt

●普通徴収＋特別徴収 合計

(令和4年度末)

区分	調定額 (A)	収納額 (B)	還付未済額 (C)	不納欠損額 (D)	未収納額 (A) - (B) - (D)	収納割合 (B) / (A)
	円	円	円	円	円	
青葉区	4,959,525,200	4,938,384,153	8,182,900	838,600	20,302,447	99.57%
区役所	3,643,515,200	3,627,251,153	6,487,600	756,800	15,507,247	99.55%
宮城総合	1,316,010,000	1,311,133,000	1,695,300	81,800	4,795,200	99.63%
宮城野区	2,760,760,100	2,746,295,679	4,807,500	684,800	13,779,621	99.48%
若林区	2,107,865,600	2,097,179,228	3,549,900	753,200	9,933,172	99.49%
太白区	3,934,814,100	3,917,465,754	6,344,700	642,900	16,705,446	99.56%
区役所	3,844,802,400	3,827,869,654	6,208,700	642,900	16,289,846	99.56%
秋保総合	90,011,700	89,596,100	136,000	0	415,600	99.54%
泉区	4,196,485,500	4,185,535,200	5,686,800	314,800	10,635,500	99.74%
合計	17,959,450,500	17,884,860,014	28,571,800	3,234,300	71,356,186	99.58%
前年度末	17,796,481,800	17,716,408,172	25,445,300	3,092,600	76,981,028	99.55%
増減	162,968,700	168,451,842	3,126,500	141,700	▲5,624,842	0.03pt

② 滞納繰越分 (普通徴収のみ)

(令和4年度末)

区分	調定額 (A)	収納額 (B)	還付未済額 (C)	不納欠損額 (D)	未収納額 (A) - (B) - (D)	収納割合 (B) / (A)
	円	円	円	円	円	
青葉区	28,818,232	11,578,024	75,600	9,300,270	7,939,938	40.18%
区役所	22,462,042	8,707,383	66,200	7,223,883	6,530,776	38.76%
宮城総合	6,356,190	2,870,641	9,400	2,076,387	1,409,162	45.16%
宮城野区	21,831,261	7,927,448	46,700	7,142,743	6,761,070	36.31%
若林区	13,427,728	4,795,635	17,600	4,854,314	3,777,779	35.71%
太白区	26,447,449	10,820,190	51,100	7,218,805	8,408,454	40.91%
区役所	26,133,649	10,718,890	51,100	7,043,005	8,371,754	41.02%
秋保総合	313,800	101,300	0	175,800	36,700	32.28%
泉区	15,360,283	5,819,549	5,900	5,127,183	4,413,551	37.89%
合計	105,884,953	40,940,846	196,900	33,643,315	31,300,792	38.67%
前年度末	123,469,467	48,437,271	170,200	45,367,071	29,665,125	39.23%
増減	▲17,584,514	▲7,496,425	26,700	▲11,723,756	1,635,667	▲0.56pt

(4) 普通徴収の納付方法別収納状況（現年度分）

（令和4年度末）

区分	自主納付		口座振替		代理納付		合計	
	人数	金額	人数	金額	人数	金額	人数	金額
	人	円	人	円	人	円	人	円
青葉区	5,090	284,760,353	2,528	180,143,800	857	18,378,100	8,475	483,282,253
区役所	3,867	216,383,153	1,870	133,947,700	707	15,267,500	6,444	365,598,353
宮城総合	1,223	68,377,200	658	46,196,100	150	3,110,600	2,031	117,683,900
宮城野区	2,974	153,832,879	1,311	87,801,200	498	10,615,200	4,783	252,249,279
若林区	2,119	110,604,628	1,119	73,405,800	353	7,889,400	3,591	191,899,828
太白区	3,852	205,630,754	1,694	111,721,200	601	13,184,600	6,147	330,536,554
区役所	3,772	201,319,554	1,649	109,380,000	584	12,796,100	6,005	323,495,654
秋保総合	80	4,311,200	45	2,341,200	17	388,500	142	7,040,900
泉区	3,433	198,338,100	1,815	131,647,500	225	4,874,800	5,473	334,860,400
合計	17,468	953,166,714	8,467	584,719,500	2,534	54,942,100	28,469	1,592,828,314
構成比	61.4%	59.8%	29.7%	36.7%	8.9%	3.4%	100.0%	100.0%
前年度末	17,734	951,050,172	8,052	549,079,900	2,573	56,057,200	28,359	1,556,187,272
増減	▲266	2,116,542	415	35,639,600	▲39	▲1,115,100	110	36,641,042

このページは空白です。

要介護等認定の状況

1 仙台市介護認定審査会

(1) 組織

(令和4年度末)

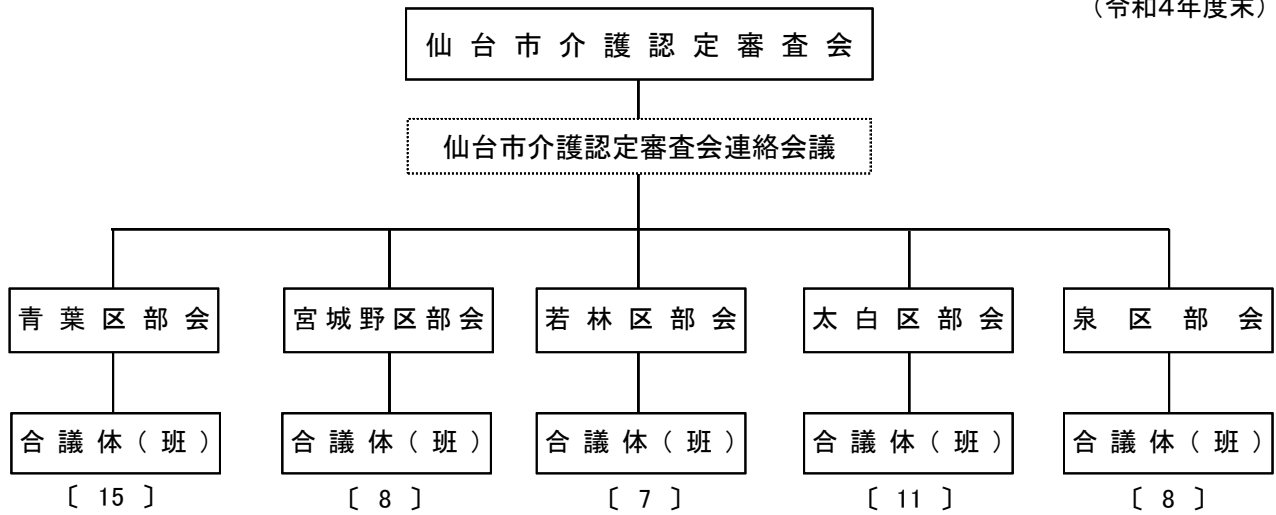

(2) 委員の構成及び審査会の開催状況

(令和4年度末)

区 分		青葉区	宮城野区	若林区	太白区	泉区	委員計	無任所委員	合 計
		人	人	人	人	人	人	人	人
医療・保健系	医 師	29	16	14	22	16	97	9	106
	歯 科 医 師	7	4	4	7	4	26	2	28
	薬 剤 師	3	2	2	3	3	13	1	14
	保健師・看護師	9	4	4	6	4	27	2	29
	理学療法士	6	2	2	4	2	16	1	17
	作業療法士	1	1	1	2	1	6	1	7
福祉系	社会福祉士	5	2	2	3	2	14	1	15
	介護福祉士	5	4	2	4	3	18	2	20
	施設関係者	9	5	4	4	5	27	2	29
	大学教授等	0	0	0	0	0	0	0	0
合 計		74	40	35	55	40	244	21	265
開催状況	審査会開催数 (A)	回 359	回 190	回 165	回 267	回 192	仙台市計	1,173回	
	審査判定件数 (B)	件 10,455	件 6,075	件 4,543	件 8,986	件 7,505		37,564件	
	平均判定件数 (B/A)	件 29.1	件 32.0	件 27.5	件 33.7	件 39.1		32.0件	

2 要介護・要支援認定の状況

(1) 人口・高齢化率の推移

(各月1日現在)

	総人口 A 人	40～64歳 人	65歳以上人口			高齢化率 B/A
			B 人	前期高齢者 人	後期高齢者 人	
令和2年10月	1,065,446	367,010	257,965	131,167	126,798	24.2%
令和3年4月	1,063,169	366,799	259,838	132,608	127,230	24.4%
令和3年10月	1,065,979	368,581	261,693	133,701	127,992	24.5%
令和4年4月	1,062,285	368,509	262,939	132,499	130,440	24.8%
令和4年10月	1,067,981	370,607	264,375	130,949	133,426	24.8%
令和5年4月	1,063,262	370,461	264,979	128,150	136,829	24.9%

※人口は住民基本台帳登録人口（外国人含む）。

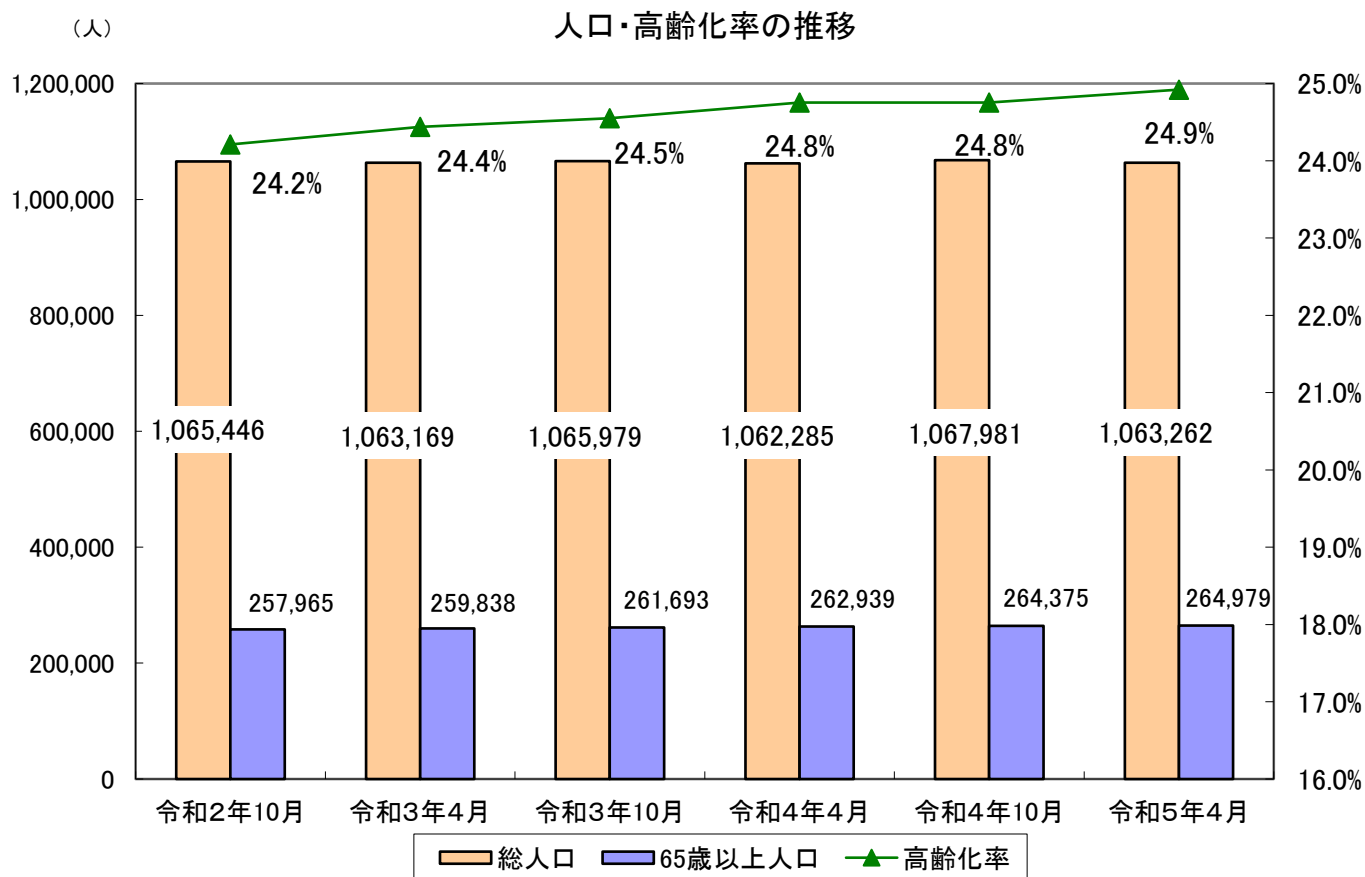

(2) 認定者数・出現率の推移

(各月1日現在)

	総人口 ※1 A 人	第1号被保険者数				要介護・要支援認定者数							人口に 占める 割合 E/A
		B 人	65歳～74歳 (前期高齢者)	75歳～ (後期高齢者)	E 人	出現率 ※2 E/B	40～64歳 人	65歳～74歳 (前期高齢者)		75歳～ (後期高齢者)			
			C 人	D 人				F 人	F/C	G 人	G/D		
令和2年10月	1,065,446	257,285	130,901	126,384	47,517	18.5%	992	5,332	4.1%	41,193	32.6%	4.5%	
令和3年4月	1,063,169	259,089	132,321	126,768	48,236	18.6%	1,001	5,541	4.2%	41,694	32.9%	4.5%	
令和3年10月	1,065,979	260,956	133,414	127,542	48,792	18.7%	1,006	5,709	4.3%	42,077	33.0%	4.6%	
令和4年4月	1,062,285	262,198	132,196	130,002	49,419	18.8%	992	5,700	4.3%	42,727	32.9%	4.7%	
令和4年10月	1,067,981	263,615	130,649	132,966	50,365	19.1%	1,015	5,655	4.3%	43,695	32.9%	4.7%	
令和5年4月	1,063,262	264,123	127,833	136,290	50,277	19.0%	1,008	5,432	4.2%	43,837	32.2%	4.7%	

※1 総人口は住民基本台帳登録人口の数値（外国人含む）。

※2 出現率は第1号被保険者数に占める要介護・要支援認定者数の割合。

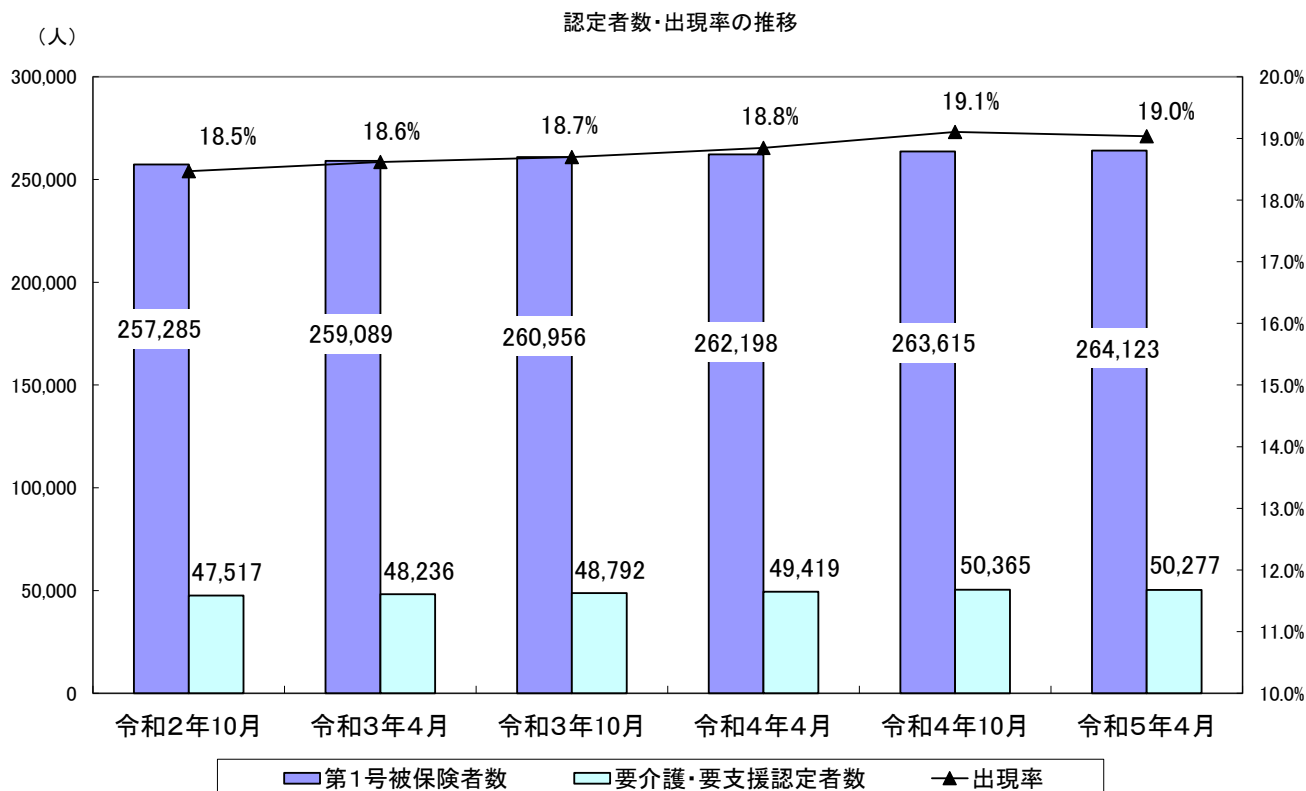

(3) 認定者数・出現率の推移（要介護・要支援状態区分別）

① 認定者数

（各月1日現在、単位：人）

	令和2年10月	令和3年4月	令和3年10月	令和4年4月	令和4年10月	令和5年4月
第1号被保険者	257,285	259,089	260,956	262,198	263,615	264,123
認定者数	47,517	48,236	48,792	49,419	50,365	50,277
要支援1	11,507	11,695	11,527	11,693	11,952	12,086
要支援2	5,245	5,325	5,511	5,514	5,614	5,696
要介護1	10,285	10,396	10,449	10,531	10,699	10,654
要介護2	6,361	6,367	6,362	6,556	6,891	6,913
要介護3	4,914	4,897	4,997	5,085	5,319	5,245
要介護4	5,476	5,812	6,194	6,284	6,097	5,920
要介護5	3,729	3,744	3,752	3,756	3,793	3,763
出現率※	18.47%	18.62%	18.70%	18.85%	19.11%	19.04%

※ 出現率は第1号被保険者数に占める要介護・要支援認定者数の割合。

② 出現率

（各月1日現在）

	令和2年10月	令和3年4月	令和3年10月	令和4年4月	令和4年10月	令和5年4月
要支援1	4.47%	4.51%	4.42%	4.46%	4.53%	4.58%
要支援2	2.04%	2.06%	2.11%	2.10%	2.13%	2.16%
要介護1	4.00%	4.01%	4.00%	4.02%	4.06%	4.03%
要介護2	2.47%	2.46%	2.44%	2.50%	2.61%	2.62%
要介護3	1.91%	1.89%	1.91%	1.94%	2.02%	1.99%
要介護4	2.13%	2.24%	2.37%	2.40%	2.31%	2.24%
要介護5	1.45%	1.45%	1.44%	1.43%	1.44%	1.42%

要介護・要支援状態区分別出現率の推移

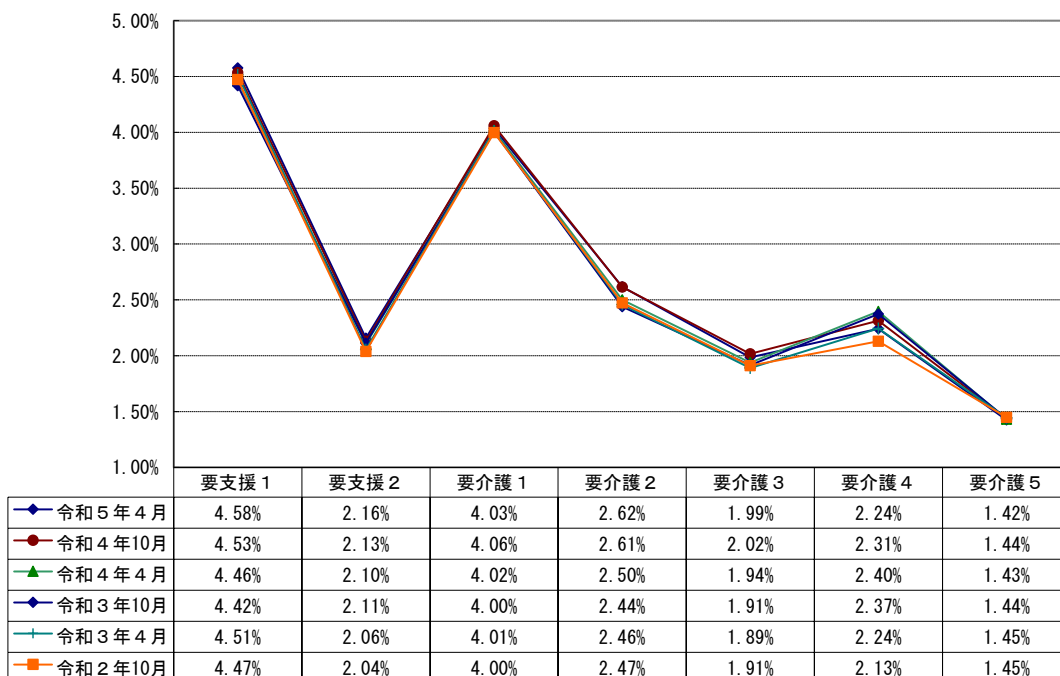

(4) 認定者数 (行政区別)

(令和4年度末, 単位: 人)

区分	要 支 援			要 介 護						合 計
	要支援1	要支援2	計	要介護1	要介護2	要介護3	要介護4	要介護5	計	
青葉区	3,523 (35)	1,550 (31)	5,073 (66)	2,746 (45)	1,817 (37)	1,563 (40)	1,654 (25)	1,030 (35)	8,810 (182)	13,883 (248)
宮城野区	1,932 (19)	991 (26)	2,923 (45)	1,703 (27)	1,108 (41)	761 (24)	945 (23)	540 (17)	5,057 (132)	7,980 (177)
若林区	1,338 (14)	651 (15)	1,989 (29)	1,346 (24)	922 (33)	624 (11)	715 (15)	455 (15)	4,062 (98)	6,051 (127)
太白区	2,840 (28)	1,408 (26)	4,248 (54)	2,569 (37)	1,698 (46)	1,268 (22)	1,453 (33)	918 (44)	7,906 (182)	12,154 (236)
泉区	2,453 (30)	1,096 (21)	3,549 (51)	2,290 (42)	1,368 (49)	1,029 (27)	1,153 (28)	820 (23)	6,660 (169)	10,209 (220)
合 計	12,086 (126)	5,696 (119)	17,782 (245)	10,654 (175)	6,913 (206)	5,245 (124)	5,920 (124)	3,763 (134)	32,495 (763)	50,277 (1,008)
構 成 比	24.0% (12.5%)	11.3% (11.8%)	35.4% (24.3%)	21.2% (17.4%)	13.7% (20.4%)	10.4% (12.3%)	11.8% (12.3%)	7.5% (13.3%)	64.6% (75.7%)	100.0% (100.0%)
前年度末	11,693 (136)	5,514 (116)	17,207 (252)	10,531 (178)	6,556 (173)	5,085 (118)	6,284 (139)	3,756 (132)	32,212 (740)	49,419 (992)
増 減	393 (▲10)	182 (3)	575 (▲7)	123 (▲3)	357 (33)	160 (6)	▲364 (▲15)	7 (2)	283 (23)	858 (16)
前年度比 (%)	103.4 (92.6)	103.3 (102.6)	103.3 (97.2)	101.2 (98.3)	105.4 (119.1)	103.1 (105.1)	94.2 (89.2)	100.2 (101.5)	100.9 (103.1)	101.7 (101.6)

※ () は, 第2号被保険者数の再掲

(5) 要介護・要支援認定申請件数 (行政区別)

(令和4年度末, 単位: 人)

区分	新規申請	更新申請	区分変更申請	受給者転入	合計
青葉区	4,487 (133)	5,997 (120)	1,075 (7)	127 (2)	11,686 (262)
宮城野区	2,674 (105)	3,475 (73)	665 (8)	49 (5)	6,863 (191)
若林区	1,904 (58)	2,555 (61)	527 (5)	52 (1)	5,038 (125)
太白区	3,691 (119)	5,421 (109)	1,084 (8)	104 (4)	10,300 (240)
泉区	3,194 (104)	4,340 (107)	799 (11)	84 (2)	8,417 (224)
合 計	15,950 (519)	21,788 (470)	4,150 (39)	416 (14)	42,304 (1,042)
前年度末	14,873 (425)	24,986 (503)	3,833 (51)	387 (18)	44,079 (997)
増 減	1,077 (94)	▲3,198 (▲33)	317 (▲12)	29 (▲4)	▲1,775 (45)
前年度比 (%)	107.2 (122.1)	87.2 (93.4)	108.3 (76.5)	107.5 (77.8)	96.0 (104.5)

※ () は, 第2号被保険者数の再掲

(6) 審査判定結果 (行政区別) [累計]

(令和4年度末, 単位: 人)

	非該当	要支援1	要支援2	要介護1	要介護2	要介護3	要介護4	要介護5	合計
青葉区	99 (2)	2,689 (29)	1,140 (25)	2,536 (58)	1,150 (35)	969 (31)	1,291 (28)	1,063 (35)	10,937 (243)
宮城野区	31 (0)	1,456 (20)	760 (22)	1,549 (44)	688 (26)	516 (17)	808 (27)	572 (14)	6,380 (170)
若林区	20 (1)	983 (17)	477 (8)	1,229 (28)	585 (21)	401 (10)	589 (21)	474 (22)	4,758 (128)
太白区	25 (0)	2,027 (22)	1,079 (24)	2,342 (44)	1,138 (35)	954 (21)	1,274 (39)	928 (38)	9,767 (223)
泉区	31 (0)	1,902 (26)	831 (21)	1,995 (51)	834 (27)	636 (18)	900 (28)	833 (25)	7,962 (196)
合 計	206 (3)	9,057 (114)	4,287 (100)	9,651 (225)	4,395 (144)	3,476 (97)	4,862 (143)	3,870 (134)	39,804 (960)
前年度末	181 (3)	10,366 (131)	5,124 (115)	10,014 (213)	5,093 (141)	3,954 (97)	4,759 (137)	3,116 (106)	42,607 (943)
増 減	25 (0)	▲1,309 (▲17)	▲837 (▲15)	▲363 (12)	▲698 (3)	▲478 (0)	103 (6)	754 (28)	▲2,803 (17)
前年度比 (%)	113.8 (100.0)	87.4 (87.0)	83.7 (87.0)	96.4 (105.6)	86.3 (102.1)	87.9 (100.0)	102.2 (104.4)	124.2 (126.4)	93.4 (101.8)

※ () は, 第2号被保険者数の再掲

※ 再調査は含まない。

(7) 認定者数 (月別)

① 要支援 1

(単位：人)

区分	青葉区	宮城野区	若林区	太白区	泉区	合計
4月	3,397	1,801	1,307	2,796	2,378	11,679
5月	3,398	1,818	1,306	2,803	2,367	11,692
6月	3,419	1,863	1,312	2,866	2,390	11,850
7月	3,443	1,880	1,313	2,881	2,384	11,901
8月	3,454	1,878	1,320	2,879	2,399	11,930
9月	3,483	1,875	1,321	2,871	2,402	11,952
10月	3,497	1,881	1,332	2,885	2,413	12,008
11月	3,500	1,901	1,338	2,917	2,427	12,083
12月	3,521	1,905	1,364	2,910	2,437	12,137
1月	3,547	1,907	1,355	2,876	2,442	12,127
2月	3,515	1,928	1,345	2,873	2,430	12,091
3月	3,523	1,932	1,338	2,840	2,453	12,086
前年度末	3,390	1,805	1,309	2,801	2,388	11,693
増減	133	127	29	39	65	393
前年度比	103.9%	107.0%	102.2%	101.4%	102.7%	103.4%

② 要支援 2

(単位：人)

区分	青葉区	宮城野区	若林区	太白区	泉区	合計
4月	1,564	936	637	1,339	1,049	5,525
5月	1,551	937	636	1,332	1,043	5,499
6月	1,566	942	647	1,360	1,046	5,561
7月	1,554	957	648	1,350	1,061	5,570
8月	1,548	961	660	1,351	1,063	5,583
9月	1,527	967	669	1,366	1,085	5,614
10月	1,519	972	658	1,387	1,069	5,605
11月	1,510	987	666	1,389	1,081	5,633
12月	1,499	974	652	1,393	1,091	5,609
1月	1,500	974	649	1,390	1,081	5,594
2月	1,519	996	650	1,382	1,081	5,628
3月	1,550	991	651	1,408	1,096	5,696
前年度末	1,565	940	641	1,333	1,035	5,514
増減	▲15	51	10	75	61	182
前年度比	99.0%	105.4%	101.6%	105.6%	105.9%	103.3%

③ 要支援 計 (要支援 1～2)

(単位：人)

区分	青葉区	宮城野区	若林区	太白区	泉区	合計
4月	4,961	2,737	1,944	4,135	3,427	17,204
5月	4,949	2,755	1,942	4,135	3,410	17,191
6月	4,985	2,805	1,959	4,226	3,436	17,411
7月	4,997	2,837	1,961	4,231	3,445	17,471
8月	5,002	2,839	1,980	4,230	3,462	17,513
9月	5,010	2,842	1,990	4,237	3,487	17,566
10月	5,016	2,853	1,990	4,272	3,482	17,613
11月	5,010	2,888	2,004	4,306	3,508	17,716
12月	5,020	2,879	2,016	4,303	3,528	17,746
1月	5,047	2,881	2,004	4,266	3,523	17,721
2月	5,034	2,924	1,995	4,255	3,511	17,719
3月	5,073	2,923	1,989	4,248	3,549	17,782
前年度末	4,955	2,745	1,950	4,134	3,423	17,207
増減	118	178	39	114	126	575
前年度比	102.4%	106.5%	102.0%	102.8%	103.7%	103.3%

④ 要介護 1

(単位：人)

区分	青葉区	宮城野区	若林区	太白区	泉区	合計
4月	2,688	1,666	1,321	2,656	2,216	10,547
5月	2,691	1,686	1,314	2,632	2,243	10,566
6月	2,697	1,693	1,320	2,630	2,258	10,598
7月	2,733	1,687	1,330	2,650	2,253	10,653
8月	2,743	1,696	1,323	2,648	2,260	10,670
9月	2,777	1,698	1,331	2,619	2,274	10,699
10月	2,765	1,710	1,337	2,600	2,280	10,692
11月	2,765	1,721	1,343	2,598	2,279	10,706
12月	2,753	1,714	1,339	2,556	2,283	10,645
1月	2,746	1,695	1,338	2,530	2,261	10,570
2月	2,760	1,686	1,341	2,543	2,283	10,613
3月	2,746	1,703	1,346	2,569	2,290	10,654
前年度末	2,681	1,681	1,317	2,644	2,208	10,531
増減	65	22	29	▲75	82	123
前年度比	102.4%	101.3%	102.2%	97.2%	103.7%	101.2%

⑤ 要介護 2

(単位：人)

区分	青葉区	宮城野区	若林区	太白区	泉区	合計
4月	1,726	1,088	882	1,602	1,275	6,573
5月	1,739	1,081	891	1,606	1,293	6,610
6月	1,753	1,085	895	1,626	1,321	6,680
7月	1,767	1,090	906	1,643	1,351	6,757
8月	1,772	1,103	918	1,661	1,357	6,811
9月	1,768	1,112	927	1,700	1,384	6,891
10月	1,771	1,122	930	1,698	1,399	6,920
11月	1,778	1,123	940	1,702	1,404	6,947
12月	1,793	1,135	938	1,704	1,402	6,972
1月	1,803	1,111	935	1,715	1,393	6,957
2月	1,820	1,104	928	1,703	1,373	6,928
3月	1,817	1,108	922	1,698	1,368	6,913
前年度末	1,739	1,075	860	1,608	1,274	6,556
増減	78	33	62	90	94	357
前年度比	104.5%	103.1%	107.2%	105.6%	107.4%	105.4%

⑥ 要介護 3

(単位：人)

区分	青葉区	宮城野区	若林区	太白区	泉区	合計
4月	1,534	760	591	1,245	1,023	5,153
5月	1,531	767	603	1,246	1,041	5,188
6月	1,558	778	603	1,276	1,047	5,262
7月	1,572	765	606	1,278	1,047	5,268
8月	1,579	773	616	1,271	1,048	5,287
9月	1,593	785	609	1,289	1,043	5,319
10月	1,607	781	605	1,297	1,047	5,337
11月	1,595	782	600	1,296	1,040	5,313
12月	1,586	784	611	1,298	1,027	5,306
1月	1,563	768	611	1,277	1,022	5,241
2月	1,562	771	617	1,272	1,017	5,239
3月	1,563	761	624	1,268	1,029	5,245
前年度末	1,518	729	597	1,229	1,012	5,085
増減	45	32	27	39	17	160
前年度比	103.0%	104.4%	104.5%	103.2%	101.7%	103.1%

⑦ 要介護 4

(単位：人)

区分	青葉区	宮城野区	若林区	太白区	泉区	合計
4月	1,799	1,019	752	1,485	1,208	6,263
5月	1,785	1,014	755	1,472	1,211	6,237
6月	1,751	1,020	755	1,503	1,222	6,251
7月	1,743	1,012	746	1,503	1,221	6,225
8月	1,714	1,002	738	1,464	1,211	6,129
9月	1,695	1,002	728	1,473	1,199	6,097
10月	1,665	977	735	1,460	1,185	6,022
11月	1,631	957	716	1,442	1,172	5,918
12月	1,604	941	709	1,428	1,158	5,840
1月	1,595	938	694	1,424	1,138	5,789
2月	1,616	919	709	1,443	1,141	5,828
3月	1,654	945	715	1,453	1,153	5,920
前年度末	1,807	1,031	745	1,499	1,202	6,284
増減	▲153	▲86	▲30	▲46	▲49	▲364
前年度比	91.5%	91.7%	96.0%	96.9%	95.9%	94.2%

⑧ 要介護 5

(単位：人)

区分	青葉区	宮城野区	若林区	太白区	泉区	合計
4月	1,038	600	469	897	796	3,800
5月	1,054	599	473	892	798	3,816
6月	1,065	589	468	911	804	3,837
7月	1,068	589	468	912	813	3,850
8月	1,057	583	463	904	811	3,818
9月	1,047	573	454	898	821	3,793
10月	1,065	563	464	902	828	3,822
11月	1,046	551	456	902	814	3,769
12月	1,025	553	454	902	816	3,750
1月	1,008	541	441	892	799	3,681
2月	994	550	444	900	807	3,695
3月	1,030	540	455	918	820	3,763
前年度末	1,007	596	468	900	785	3,756
増減	23	▲56	▲13	18	35	7
前年度比	102.3%	90.6%	97.2%	102.0%	104.5%	100.2%

⑨ 要介護 計 (要介護 1～5)

(単位：人)

区分	青葉区	宮城野区	若林区	太白区	泉区	合計
4月	8,785	5,133	4,015	7,885	6,518	32,336
5月	8,800	5,147	4,036	7,848	6,586	32,417
6月	8,824	5,165	4,041	7,946	6,652	32,628
7月	8,883	5,143	4,056	7,986	6,685	32,753
8月	8,865	5,157	4,058	7,948	6,687	32,715
9月	8,880	5,170	4,049	7,979	6,721	32,799
10月	8,873	5,153	4,071	7,957	6,739	32,793
11月	8,815	5,134	4,055	7,940	6,709	32,653
12月	8,761	5,127	4,051	7,888	6,686	32,513
1月	8,715	5,053	4,019	7,838	6,613	32,238
2月	8,752	5,030	4,039	7,861	6,621	32,303
3月	8,810	5,057	4,062	7,906	6,660	32,495
前年度末	8,752	5,112	3,987	7,880	6,481	32,212
増減	58	▲55	75	26	179	283
前年度比	100.7%	98.9%	101.9%	100.3%	102.8%	100.9%

⑩ 要支援・要介護認定者数 (合計)

(単位：人)

区分	青葉区	宮城野区	若林区	太白区	泉区	合計
4月	13,746	7,870	5,959	12,020	9,945	49,540
5月	13,749	7,902	5,978	11,983	9,996	49,608
6月	13,809	7,970	6,000	12,172	10,088	50,039
7月	13,880	7,980	6,017	12,217	10,130	50,224
8月	13,867	7,996	6,038	12,178	10,149	50,228
9月	13,890	8,012	6,039	12,216	10,208	50,365
10月	13,889	8,006	6,061	12,229	10,221	50,406
11月	13,825	8,022	6,059	12,246	10,217	50,369
12月	13,781	8,006	6,067	12,191	10,214	50,259
1月	13,762	7,934	6,023	12,104	10,136	49,959
2月	13,786	7,954	6,034	12,116	10,132	50,022
3月	13,883	7,980	6,051	12,154	10,209	50,277
前年度末	13,707	7,857	5,937	12,014	9,904	49,419
増減	176	123	114	140	305	858
前年度比	101.3%	101.6%	101.9%	101.2%	103.1%	101.7%

このページは空白です。

保険給付の状況

1 サービス受給者数

(1) サービス区分別

(令和4年度末, 単位: 人)

サービス区分		青葉区	宮城野区	若林区	太白区	泉区	合計 (構成比)	前年度末 (構成比)	増減
在宅	介護予防サービス	1,971	1,176	758	1,470	1,282	6,657 (16.4%)	6,286 (15.7%)	371
	居宅サービス	5,254	3,386	2,588	5,193	4,102	20,523 (50.5%)	20,304 (50.8%)	219
	小計	7,225	4,562	3,346	6,663	5,384	27,180 (66.8%)	26,590 (66.5%)	590
地域密着型	介護予防地域密着型	43	25	10	21	34	133 (0.3%)	128 (0.3%)	5
	地域密着型サービス	1,783	1,013	982	1,443	1,443	6,664 (16.4%)	6,568 (16.4%)	96
	小計	1,826	1,038	992	1,464	1,477	6,797 (16.7%)	6,696 (16.7%)	101
施設	介護老人福祉施設	1,333	554	331	816	887	3,921 (9.6%)	3,902 (9.8%)	19
	介護老人保健施設	743	375	370	699	577	2,764 (6.8%)	2,792 (7.0%)	▲ 28
	介護療養型医療施設	0	0	0	0	0	0 (0.0%)	1 (0.0%)	▲ 1
	介護医療院	0	1	2	1	1	5 (0.0%)	5 (0.0%)	0
	小計	2,076	930	703	1,516	1,465	6,690 (16.5%)	6,700 (16.8%)	▲ 10
合計		11,127	6,530	5,041	9,643	8,326	40,667	39,986	681

介護サービス受給状況

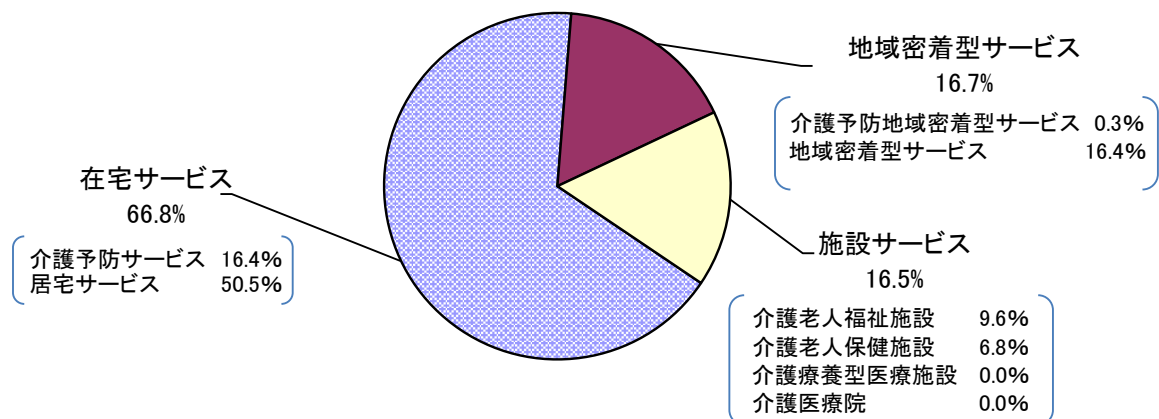

(2) 月別

① 居宅サービス・介護予防サービス

(単位:人)

行政区	区分	4月	5月	6月	7月	8月	9月	10月	11月	12月	1月	2月	3月	前年度末	増減
青葉区	予防	1,973	1,952	2,014	2,018	2,009	2,011	2,067	2,060	2,058	2,031	2,018	1,971	1,875	96
	介護	5,473	5,499	5,555	5,598	5,572	5,586	5,627	5,620	5,610	5,479	5,429	5,254	5,234	20
	計	7,446	7,451	7,569	7,616	7,581	7,597	7,694	7,680	7,668	7,510	7,447	7,225	7,109	116
宮城野区	予防	1,164	1,185	1,198	1,207	1,209	1,217	1,220	1,212	1,219	1,205	1,198	1,176	1,117	59
	介護	3,552	3,573	3,560	3,563	3,573	3,606	3,633	3,593	3,613	3,555	3,490	3,386	3,380	6
	計	4,716	4,758	4,758	4,770	4,782	4,823	4,853	4,805	4,832	4,760	4,688	4,562	4,497	65
若林区	予防	715	724	735	733	755	751	780	776	783	782	774	758	681	77
	介護	2,685	2,696	2,726	2,710	2,718	2,775	2,770	2,754	2,717	2,685	2,648	2,588	2,578	10
	計	3,400	3,420	3,461	3,443	3,473	3,526	3,550	3,530	3,500	3,467	3,422	3,346	3,259	87
太白区	予防	1,483	1,495	1,496	1,490	1,499	1,523	1,518	1,525	1,548	1,534	1,505	1,470	1,410	60
	介護	5,402	5,397	5,441	5,463	5,409	5,477	5,491	5,450	5,441	5,360	5,321	5,193	5,178	15
	計	6,885	6,892	6,937	6,953	6,908	7,000	7,009	6,975	6,989	6,894	6,826	6,663	6,588	75
泉区	予防	1,256	1,255	1,286	1,298	1,293	1,308	1,319	1,354	1,335	1,329	1,311	1,282	1,203	79
	介護	4,158	4,179	4,199	4,257	4,233	4,293	4,344	4,301	4,317	4,280	4,242	4,102	3,934	168
	計	5,414	5,434	5,485	5,555	5,526	5,601	5,663	5,655	5,652	5,609	5,553	5,384	5,137	247
合計	予防	6,591	6,611	6,729	6,746	6,765	6,810	6,904	6,927	6,943	6,881	6,806	6,657	6,286	371
	介護	21,270	21,344	21,481	21,591	21,505	21,737	21,865	21,718	21,698	21,359	21,130	20,523	20,304	219
	計	27,861	27,955	28,210	28,337	28,270	28,547	28,769	28,645	28,641	28,240	27,936	27,180	26,590	590

② 地域密着型サービス・介護予防地域密着型サービス

(単位:人)

行政区	区分	4月	5月	6月	7月	8月	9月	10月	11月	12月	1月	2月	3月	前年度末	増減
青葉区	予防	47	45	43	43	45	44	44	44	42	44	42	43	40	3
	介護	1,783	1,790	1,804	1,822	1,797	1,810	1,848	1,845	1,854	1,817	1,808	1,783	1,736	47
	計	1,830	1,835	1,847	1,865	1,842	1,854	1,892	1,889	1,896	1,861	1,850	1,826	1,776	50
宮城野区	予防	25	26	26	25	23	22	25	25	23	26	28	25	23	2
	介護	1,107	1,118	1,108	1,106	1,102	1,105	1,102	1,089	1,079	1,050	1,024	1,013	1,064	▲ 51
	計	1,132	1,144	1,134	1,131	1,125	1,127	1,127	1,114	1,102	1,076	1,052	1,038	1,087	▲ 49
若林区	予防	6	8	7	8	8	7	7	7	7	9	11	10	6	4
	介護	1,006	1,030	1,037	1,046	1,033	1,034	1,042	1,025	1,008	985	973	982	959	23
	計	1,012	1,038	1,044	1,054	1,041	1,041	1,049	1,032	1,015	994	984	992	965	27
太白区	予防	25	21	20	18	18	20	22	20	21	20	22	21	24	▲ 3
	介護	1,476	1,476	1,477	1,496	1,475	1,494	1,473	1,487	1,486	1,473	1,450	1,443	1,424	19
	計	1,501	1,497	1,497	1,514	1,493	1,514	1,495	1,507	1,507	1,493	1,472	1,464	1,448	16
泉区	予防	35	34	35	34	32	34	38	40	36	35	34	34	35	▲ 1
	介護	1,436	1,452	1,460	1,478	1,465	1,478	1,501	1,515	1,505	1,485	1,488	1,443	1,385	58
	計	1,471	1,486	1,495	1,512	1,497	1,512	1,539	1,555	1,541	1,520	1,522	1,477	1,420	57
合計	予防	138	134	131	128	126	127	136	136	129	134	137	133	128	5
	介護	6,808	6,866	6,886	6,948	6,872	6,921	6,966	6,961	6,932	6,810	6,743	6,664	6,568	96
	計	6,946	7,000	7,017	7,076	6,998	7,048	7,102	7,097	7,061	6,944	6,880	6,797	6,696	101

③ 介護老人福祉施設

(単位:人)

行政区	区分	4月	5月	6月	7月	8月	9月	10月	11月	12月	1月	2月	3月	前年度末	増減
青葉区	介護	1,347	1,343	1,348	1,350	1,348	1,346	1,350	1,356	1,347	1,329	1,335	1,333	1,335	▲ 2
宮城野区	介護	582	573	576	577	568	567	578	572	569	566	566	554	579	▲ 25
若林区	介護	337	330	331	332	341	334	332	337	340	341	337	331	339	▲ 8
太白区	介護	762	760	762	775	776	785	781	812	823	822	815	816	758	58
泉区	介護	899	904	896	893	896	903	894	898	901	890	885	887	891	▲ 4
合計	介護	3,927	3,910	3,913	3,927	3,929	3,935	3,935	3,975	3,980	3,948	3,938	3,921	3,902	19

④ 介護老人保健施設

(単位:人)

行政区	区分	4月	5月	6月	7月	8月	9月	10月	11月	12月	1月	2月	3月	前年度末	増減
青葉区	介護	793	783	768	771	766	781	779	779	771	765	768	743	779	▲ 36
宮城野区	介護	396	388	387	382	365	380	368	368	386	380	384	375	375	0
若林区	介護	360	361	369	364	364	362	350	346	339	349	361	370	354	16
太白区	介護	738	729	742	739	725	715	714	727	726	731	709	699	723	▲ 24
泉区	介護	578	572	574	584	581	588	589	580	585	589	579	577	561	16
合計	介護	2,865	2,833	2,840	2,840	2,801	2,826	2,800	2,800	2,807	2,814	2,801	2,764	2,792	▲ 28

⑤ 介護療養型医療施設

(単位:人)

行政区	区分	4月	5月	6月	7月	8月	9月	10月	11月	12月	1月	2月	3月	前年度末	増減
青葉区	介護	0	0	0	0	0	0	0	0	0	0	0	0	0	0
宮城野区	介護	1	0	0	0	0	0	0	0	0	0	0	0	1	▲ 1
若林区	介護	0	0	0	0	0	0	0	0	0	0	0	0	0	0
太白区	介護	0	0	0	0	0	0	0	0	0	0	0	0	0	0
泉区	介護	0	0	0	0	0	0	0	0	0	0	0	0	0	0
合計	介護	1	0	0	0	0	0	0	0	0	0	0	0	1	▲ 1

⑥ 介護医療院

(単位:人)

行政区	区分	4月	5月	6月	7月	8月	9月	10月	11月	12月	1月	2月	3月	前年度末	増減
青葉区	介護	0	0	1	0	0	0	0	0	0	0	0	0	0	0
宮城野区	介護	0	1	1	1	1	1	1	1	1	0	0	1	0	1
若林区	介護	0	0	0	0	1	1	1	1	1	2	2	2	0	2
太白区	介護	4	3	2	3	2	2	2	2	2	1	1	1	4	▲ 3
泉区	介護	1	1	1	1	1	1	1	1	1	1	1	1	1	0
合計	介護	5	5	5	5	5	5	5	5	5	4	4	5	5	0

⑦ 施設サービス合計 (③+④+⑤+⑥)

(単位:人)

行政区	区分	4月	5月	6月	7月	8月	9月	10月	11月	12月	1月	2月	3月	前年度末	増減
青葉区	介護	2,140	2,126	2,117	2,121	2,114	2,127	2,129	2,135	2,118	2,094	2,103	2,076	2,114	▲ 38
宮城野区	介護	979	962	964	960	934	948	947	941	956	946	950	930	955	▲ 25
若林区	介護	697	691	700	696	706	697	683	684	680	692	700	703	693	10
太白区	介護	1,504	1,492	1,506	1,517	1,503	1,502	1,497	1,541	1,551	1,554	1,525	1,516	1,485	31
泉区	介護	1,478	1,477	1,471	1,478	1,478	1,492	1,484	1,479	1,487	1,480	1,465	1,465	1,453	12
合計	介護	6,798	6,748	6,758	6,772	6,735	6,766	6,740	6,780	6,792	6,766	6,743	6,690	6,700	▲ 10

⑧ サービス受給者数 (①+②+⑦)

(単位:人)

行政区	区分	4月	5月	6月	7月	8月	9月	10月	11月	12月	1月	2月	3月	前年度末	増減
青葉区	予防	2,020	1,997	2,057	2,061	2,054	2,055	2,111	2,104	2,100	2,075	2,060	2,014	1,915	99
	介護	9,396	9,415	9,476	9,541	9,483	9,523	9,604	9,600	9,582	9,390	9,340	9,113	9,084	29
	計	11,416	11,412	11,533	11,602	11,537	11,578	11,715	11,704	11,682	11,465	11,400	11,127	10,999	128
宮城野区	予防	1,189	1,211	1,224	1,232	1,232	1,239	1,245	1,237	1,242	1,231	1,226	1,201	1,140	61
	介護	5,638	5,653	5,632	5,629	5,609	5,659	5,682	5,623	5,648	5,551	5,464	5,329	5,399	▲ 70
	計	6,827	6,864	6,856	6,861	6,841	6,898	6,927	6,860	6,890	6,782	6,690	6,530	6,539	▲ 9
若林区	予防	721	732	742	741	763	758	787	783	790	791	785	768	687	81
	介護	4,388	4,417	4,463	4,452	4,457	4,506	4,495	4,463	4,405	4,362	4,321	4,273	4,230	43
	計	5,109	5,149	5,205	5,193	5,220	5,264	5,282	5,246	5,195	5,153	5,106	5,041	4,917	124
太白区	予防	1,508	1,516	1,516	1,508	1,517	1,543	1,540	1,545	1,569	1,554	1,527	1,491	1,434	57
	介護	8,382	8,365	8,424	8,476	8,387	8,473	8,461	8,478	8,478	8,387	8,296	8,152	8,087	65
	計	9,890	9,881	9,940	9,984	9,904	10,016	10,001	10,023	10,047	9,941	9,823	9,643	9,521	122
泉区	予防	1,291	1,289	1,321	1,332	1,325	1,342	1,357	1,394	1,371	1,364	1,345	1,316	1,238	78
	介護	7,072	7,108	7,130	7,213	7,176	7,263	7,329	7,295	7,309	7,245	7,195	7,010	6,772	238
	計	8,363	8,397	8,451	8,545	8,501	8,605	8,686	8,689	8,680	8,609	8,540	8,326	8,010	316
合計	予防	6,729	6,745	6,860	6,874	6,891	6,937	7,040	7,063	7,072	7,015	6,943	6,790	6,414	376
	介護	34,876	34,958	35,125	35,311	35,112	35,424	35,571	35,459	35,422	34,935	34,616	33,877	33,572	305
	計	41,605	41,703	41,985	42,185	42,003	42,361	42,611	42,522	42,494	41,950	41,559	40,667	39,986	681

在宅サービス・地域密着型サービス・施設サービス受給者数の推移

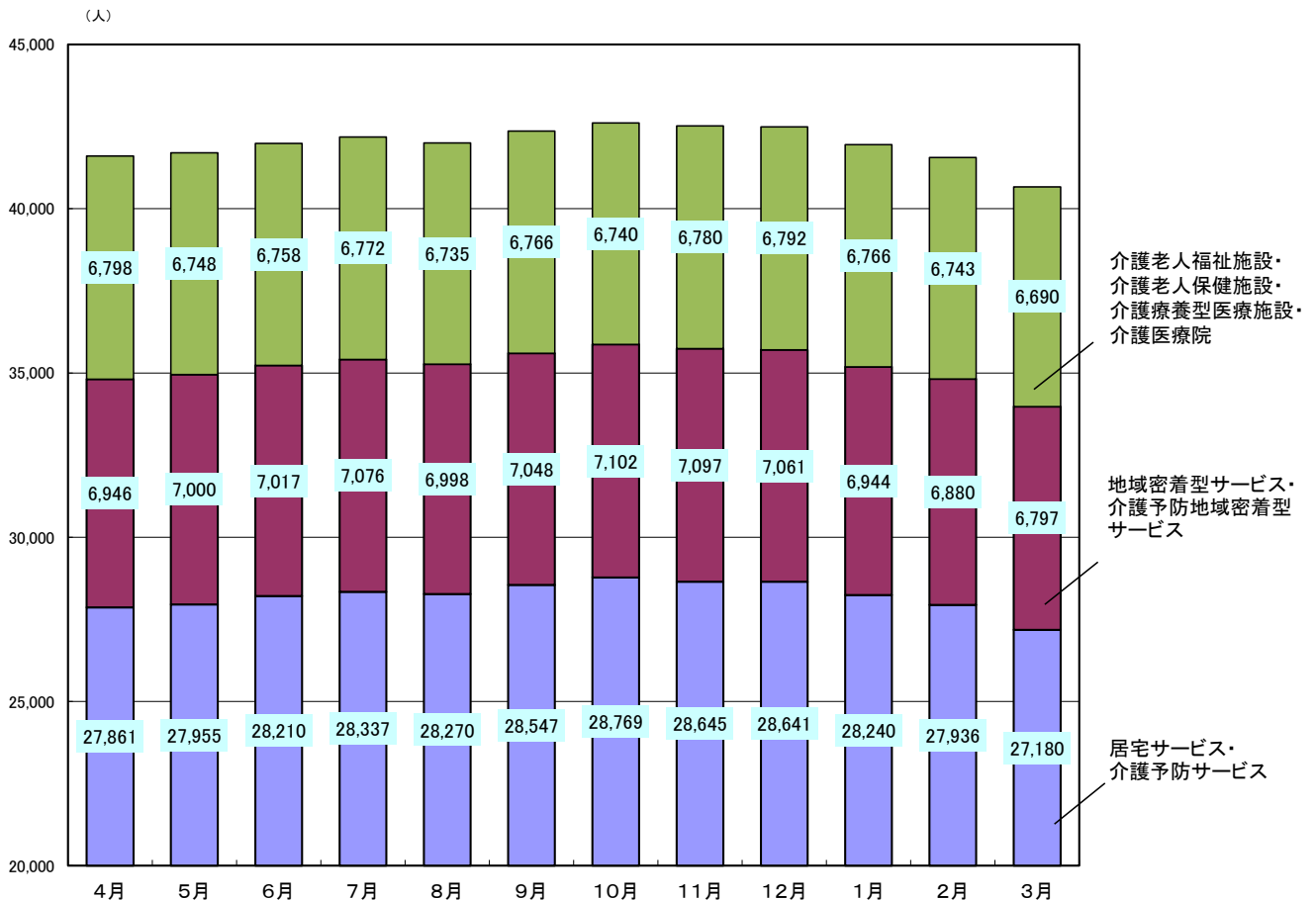

このページは空白です。

2 保険給付

〔 留意事項 〕

令和4年度における保険給付の対象期間は、地方自治法施行令第143条の「歳出の会計年度所属区分」により次のとおりとなっています。

- 1 現物給付分 令和4年3月～令和5年2月（12ヶ月分）
- 2 償還払い分 令和4年4月～令和5年3月（12ヶ月分）

※ 単位は、審査月（事業者から請求のあった月）ベースで集計しています。
したがって、利用月（実際にサービスを利用した月）ベースで集計している88～89ページの「3 介護保険事業計画と実績の比較」の数値とは一致しません。

(1) 現物給付分

① 居宅サービス・介護予防サービス

訪問介護	項目	区分	青葉区	宮城野区	若林区	太白区	泉区	合計	前年度	増減	
	件数	予防	0	0	0	0	0	0	0	0	0
		介護	20,431	12,961	10,661	22,022	12,424	78,499	76,528	1,971	
		計	20,431	12,961	10,661	22,022	12,424	78,499	76,528	1,971	
	日回数	予防	0	0	0	0	0	0	0	0	0
		介護	278,283	177,673	150,651	346,497	159,251	1,112,355	1,076,034	36,321	
		計	278,283	177,673	150,651	346,497	159,251	1,112,355	1,076,034	36,321	
	単位数	予防	0	0	0	0	0	0	0	0	0
		介護	150,759,457	91,272,941	76,392,139	197,555,410	83,923,758	599,903,705	581,893,496	18,010,209	
		計	150,759,457	91,272,941	76,392,139	197,555,410	83,923,758	599,903,705	581,893,496	18,010,209	
	費用額(円)	予防	0	0	0	0	0	0	0	0	0
		介護	1,567,592,978	947,401,587	794,550,452	2,053,144,188	871,750,904	6,234,440,109	6,048,966,864	185,473,245	
計		1,567,592,978	947,401,587	794,550,452	2,053,144,188	871,750,904	6,234,440,109	6,048,966,864	185,473,245		

※訪問介護の介護予防分は、日常生活支援総合事業へ移行したため、過誤調整や月遅れ請求が発生したときのみ計上。

訪問入浴介護	項目	区分	青葉区	宮城野区	若林区	太白区	泉区	合計	前年度	増減
	件数	予防	2	14	0	2	12	30	50	▲ 20
		介護	2,104	1,276	1,064	1,967	1,616	8,027	8,136	▲ 109
		計	2,106	1,290	1,064	1,969	1,628	8,057	8,186	▲ 129
	日回数	予防	2	44	0	5	52	103	183	▲ 80
		介護	10,031	6,356	5,147	10,414	7,629	39,577	40,367	▲ 790
		計	10,033	6,400	5,147	10,419	7,681	39,680	40,550	▲ 870
	単位数	予防	2,270	40,763	0	4,923	47,735	95,691	171,730	▲ 76,039
		介護	13,959,700	8,584,438	7,041,867	14,380,511	10,374,894	54,341,410	55,295,791	▲ 954,381
		計	13,961,970	8,625,201	7,041,867	14,385,434	10,422,629	54,437,101	55,467,521	▲ 1,030,420
	費用額(円)	予防	23,653	424,742	0	49,761	497,390	995,546	1,788,545	▲ 792,999
		介護	145,316,013	89,380,617	73,347,838	149,715,734	107,728,400	565,488,602	575,912,149	▲ 10,423,547
計		145,339,666	89,805,359	73,347,838	149,765,495	108,225,790	566,484,148	577,700,694	▲ 11,216,546	

訪問看護	項目	区分	青葉区	宮城野区	若林区	太白区	泉区	合計	前年度	増減
	件数	予防	2,107	1,252	874	1,645	1,237	7,115	6,938	177
		介護	11,266	6,560	5,876	9,951	7,581	41,234	37,589	3,645
		計	13,373	7,812	6,750	11,596	8,818	48,349	44,527	3,822
	日回数	予防	10,181	5,539	4,188	7,284	5,044	32,236	31,246	990
		介護	77,312	42,535	39,049	64,642	52,196	275,734	251,897	23,837
		計	87,493	48,074	43,237	71,926	57,240	307,970	283,143	24,827
	単位数	予防	6,682,436	3,750,597	2,680,876	4,514,552	3,457,350	21,085,811	20,981,618	104,193
		介護	59,648,593	30,916,815	29,247,600	46,988,186	38,578,724	205,379,918	191,113,122	14,266,796
		計	66,331,029	34,667,412	31,928,476	51,502,738	42,036,074	226,465,729	212,094,740	14,370,989
	費用額(円)	予防	69,622,490	39,067,924	27,934,381	47,034,576	36,025,077	219,684,448	218,599,766	1,084,682
		介護	621,318,512	321,854,567	304,390,109	488,952,646	401,484,232	2,138,000,066	1,990,648,528	147,351,538
計		690,941,002	360,922,491	332,324,490	535,987,222	437,509,309	2,357,684,514	2,209,248,294	148,436,220	

訪問リハビリテーション	項目	区分	青葉区	宮城野区	若林区	太白区	泉区	合計	前年度	増減
	件数	予防	464	126	8	247	334	1,179	953	226
		介護	1,624	880	162	952	1,369	4,987	4,414	573
		計	2,088	1,006	170	1,199	1,703	6,166	5,367	799
	日回数	予防	1,960	557	45	1,120	1,489	5,171	4,291	880
		介護	9,064	4,775	868	4,949	6,967	26,623	23,474	3,149
		計	11,024	5,332	913	6,069	8,456	31,794	27,765	4,029
	単位数	予防	1,320,287	378,616	42,255	724,884	955,597	3,421,639	2,863,828	557,811
		介護	6,583,443	3,727,346	685,571	3,694,244	5,095,499	19,786,103	17,359,536	2,426,567
		計	7,903,730	4,105,962	727,826	4,419,128	6,051,096	23,207,742	20,223,364	2,984,378
費用額(円)	予防	13,638,326	3,901,248	436,489	7,487,916	9,856,001	35,319,980	29,559,932	5,760,048	
	介護	67,967,687	38,439,758	7,046,728	38,133,879	52,509,657	204,097,709	179,031,390	25,066,319	
	計	81,606,013	42,341,006	7,483,217	45,621,795	62,365,658	239,417,689	208,591,322	30,826,367	

通所介護	項目	区分	青葉区	宮城野区	若林区	太白区	泉区	合計	前年度	増減
	件数	予防	0	0	0	0	0	0	0	0
		介護	15,514	12,052	10,225	18,544	12,576	68,911	67,680	1,231
		計	15,514	12,052	10,225	18,544	12,576	68,911	67,680	1,231
	日回数	予防	0	0	0	0	0	0	0	0
		介護	153,641	118,526	102,684	177,628	124,494	676,973	670,778	6,195
		計	153,641	118,526	102,684	177,628	124,494	676,973	670,778	6,195
	単位数	予防	0	0	0	0	0	0	0	0
		介護	131,547,339	100,661,061	86,546,856	152,281,185	104,103,365	575,139,806	576,548,089	▲ 1,408,283
		計	131,547,339	100,661,061	86,546,856	152,281,185	104,103,365	575,139,806	576,548,089	▲ 1,408,283
費用額(円)	予防	0	0	0	0	0	0	0	0	
	介護	1,350,206,415	1,033,140,415	888,363,042	1,561,073,057	1,066,691,815	5,899,474,744	5,913,411,564	▲ 13,936,820	
	計	1,350,206,415	1,033,140,415	888,363,042	1,561,073,057	1,066,691,815	5,899,474,744	5,913,411,564	▲ 13,936,820	

※通所介護の介護予防分は、日常生活支援総合事業へ移行したため、過誤調整や月遅れ請求が発生したときのみ計上。

通所リハビリテーション	項目	区分	青葉区	宮城野区	若林区	太白区	泉区	合計	前年度	増減
	件数	予防	5,141	2,162	701	3,441	4,101	15,546	14,745	801
		介護	9,383	5,652	2,156	9,376	8,429	34,996	34,476	520
		計	14,524	7,814	2,857	12,817	12,530	50,542	49,221	1,321
	日回数	予防	24,528	11,303	3,493	17,864	21,174	78,362	76,716	1,646
		介護	76,441	48,009	16,429	75,880	73,479	290,238	294,413	▲ 4,175
		計	100,969	59,312	19,922	93,744	94,653	368,600	371,129	▲ 2,529
	単位数	予防	17,393,254	7,504,687	2,409,416	12,061,056	14,380,439	53,748,852	51,709,255	2,039,597
		介護	73,197,546	47,958,528	16,109,517	72,253,976	65,247,762	274,767,329	280,089,806	▲ 5,322,477
		計	90,590,800	55,463,215	18,518,933	84,315,032	79,628,201	328,516,181	331,799,061	▲ 3,282,880
費用額(円)	予防	179,606,374	77,520,730	24,888,891	124,356,461	148,436,236	554,808,692	533,732,064	21,076,628	
	介護	755,970,117	495,102,577	166,370,835	745,504,032	673,706,328	2,836,653,889	2,891,787,421	▲ 55,133,532	
	計	935,576,491	572,623,307	191,259,726	869,860,493	822,142,564	3,391,462,581	3,425,519,485	▲ 34,056,904	

福祉用具貸与	項目	区分	青葉区	宮城野区	若林区	太白区	泉区	合計	前年度	増減
	件数	予防	16,227	11,127	6,903	12,928	10,374	57,559	54,091	3,468
		介護	37,000	24,880	19,102	36,687	28,863	146,532	142,741	3,791
		計	53,227	36,007	26,005	49,615	39,237	204,091	196,832	7,259
	日回数	予防	482,522	331,392	205,596	385,515	307,859	1,712,884	1,607,369	105,515
		介護	1,076,285	724,892	555,589	1,067,317	837,916	4,261,999	4,155,775	106,224
		計	1,558,807	1,056,284	761,185	1,452,832	1,145,775	5,974,883	5,763,144	211,739
	単位数	予防	9,700,053	6,920,384	3,782,081	7,612,796	6,364,348	34,379,662	30,757,396	3,622,266
		介護	55,566,753	37,391,978	29,462,394	54,337,421	44,146,268	220,904,814	212,596,252	8,308,562
		計	65,266,806	44,312,362	33,244,475	61,950,217	50,510,616	255,284,476	243,353,648	11,930,828
費用額(円)	予防	97,000,530	69,203,840	37,820,810	76,127,960	63,643,480	343,796,620	307,573,960	36,222,660	
	介護	555,667,530	373,919,780	294,623,940	543,374,210	441,462,680	2,209,048,140	2,125,962,520	83,085,620	
	計	652,668,060	443,123,620	332,444,750	619,502,170	505,106,160	2,552,844,760	2,433,536,480	119,308,280	

短期入所生活介護	項目	区分	青葉区	宮城野区	若林区	太白区	泉区	合計	前年度	増減
	件数	予防	564	206	166	238	235	1,409	1,257	152
		介護	9,242	4,736	3,705	6,218	6,190	30,091	30,612	▲ 521
		計	9,806	4,942	3,871	6,456	6,425	31,500	31,869	▲ 369
	日回数	予防	3,415	1,238	1,063	1,203	1,309	8,228	7,748	480
		介護	145,479	59,320	46,328	84,908	85,337	421,372	438,733	▲ 17,361
		計	148,894	60,558	47,391	86,111	86,646	429,600	446,481	▲ 16,881
	単位数	予防	2,072,628	710,042	622,744	829,713	825,842	5,060,969	4,997,541	63,428
		介護	129,594,149	57,048,092	43,394,303	80,385,298	78,532,257	388,954,099	409,483,377	▲ 20,529,278
		計	131,666,777	57,758,134	44,017,047	81,215,011	79,358,099	394,015,068	414,480,918	▲ 20,465,850
費用額(円)	予防	21,409,955	7,334,623	6,431,948	8,566,289	8,516,342	52,259,157	51,604,112	655,045	
	介護	1,338,379,899	589,067,164	448,156,822	828,820,664	809,674,444	4,014,098,993	4,225,975,769	▲ 211,876,776	
	計	1,359,789,854	596,401,787	454,588,770	837,386,953	818,190,786	4,066,358,150	4,277,579,881	▲ 211,221,731	

短期入所療養介護(老健)	項目	区分	青葉区	宮城野区	若林区	太白区	泉区	合計	前年度	増減
	件数	予防	22	3	8	19	14	66	59	7
		介護	1,253	488	311	1,238	675	3,965	3,829	136
		計	1,275	491	319	1,257	689	4,031	3,888	143
	日回数	予防	118	9	23	78	57	285	339	▲ 54
		介護	8,964	3,972	2,699	10,606	5,806	32,047	32,477	▲ 430
		計	9,082	3,981	2,722	10,684	5,863	32,332	32,816	▲ 484
	単位数	予防	108,994	11,077	27,149	85,470	59,920	292,610	257,268	35,342
		介護	11,701,198	5,038,767	3,341,179	13,208,348	7,024,246	40,313,738	39,242,561	1,071,177
		計	11,810,192	5,049,844	3,368,328	13,293,818	7,084,166	40,606,348	39,499,829	1,106,519
費用額(円)	予防	1,119,360	113,759	278,816	875,838	615,372	3,003,145	2,642,115	361,030	
	介護	120,149,261	51,721,297	34,313,759	135,594,336	72,104,028	413,882,681	402,783,750	11,098,931	
	計	121,268,621	51,835,056	34,592,575	136,470,174	72,719,400	416,885,826	405,425,865	11,459,961	

短期入所療養介護（療養型）	項目	区分	青葉区	宮城野区	若林区	太白区	泉区	合計	前年度	増減	
	件数	予防	0	0	0	0	0	0	0	0	0
		介護	0	7	0	0	0	0	7	8	▲ 1
		計	0	7	0	0	0	0	7	8	▲ 1
	日回数	予防	0	0	0	0	0	0	0	0	0
		介護	0	67	0	0	0	0	67	70	▲ 3
		計	0	67	0	0	0	0	67	70	▲ 3
	単位数	予防	0	0	0	0	0	0	0	0	0
		介護	0	89,043	0	0	0	0	89,043	93,024	▲ 3,981
		計	0	89,043	0	0	0	0	89,043	93,024	▲ 3,981
費用額（円）	予防	0	0	0	0	0	0	0	0	0	
	介護	0	914,468	0	0	0	0	914,468	955,352	▲ 40,884	
	計	0	914,468	0	0	0	0	914,468	955,352	▲ 40,884	

居宅療養管理指導	項目	区分	青葉区	宮城野区	若林区	太白区	泉区	合計	前年度	増減
	件数	予防	4,085	1,462	1,216	2,527	1,668	10,958	10,514	444
		介護	41,922	26,268	22,236	44,733	26,759	161,918	149,477	12,441
		計	46,007	27,730	23,452	47,260	28,427	172,876	159,991	12,885
	日回数	予防	7,801	2,704	2,272	4,424	3,032	20,233	19,586	647
		介護	82,067	49,098	41,744	86,363	51,046	310,318	289,098	21,220
		計	89,868	51,802	44,016	90,787	54,078	330,551	308,684	21,867
	単位数	予防	3,120,568	1,052,864	873,008	1,695,783	1,124,594	7,866,817	7,689,854	176,963
		介護	32,421,775	19,106,003	16,318,550	33,621,766	19,750,104	121,218,198	113,736,970	7,481,228
		計	35,542,343	20,158,867	17,191,558	35,317,549	20,874,698	129,085,015	121,426,824	7,658,191
費用額（円）	予防	31,205,680	10,528,640	8,730,080	16,957,830	11,245,940	78,668,170	76,898,540	1,769,630	
	介護	324,217,750	191,060,030	163,185,500	336,217,660	197,501,040	1,212,181,980	1,137,369,700	74,812,280	
	計	355,423,430	201,588,670	171,915,580	353,175,490	208,746,980	1,290,850,150	1,214,268,240	76,581,910	

特定施設入居者生活介護	項目	区分	青葉区	宮城野区	若林区	太白区	泉区	合計	前年度	増減
	件数	予防	1,465	736	515	926	667	4,309	4,519	▲ 210
		介護	6,083	3,759	2,395	5,207	3,203	20,647	19,395	1,252
		計	7,548	4,495	2,910	6,133	3,870	24,956	23,914	1,042
	日回数	予防	42,968	21,650	15,343	27,670	19,703	127,334	133,568	▲ 6,234
		介護	180,149	111,227	70,314	155,003	94,581	611,274	570,127	41,147
		計	223,117	132,877	85,657	182,673	114,284	738,608	703,695	34,913
	単位数	予防	11,288,703	5,769,379	3,640,581	7,002,382	5,504,919	33,205,964	35,290,063	▲ 2,084,099
		介護	131,932,920	81,015,312	50,023,677	112,408,490	69,434,742	444,815,141	412,991,393	31,823,748
		計	143,221,623	86,784,691	53,664,258	119,410,872	74,939,661	478,021,105	448,281,456	29,739,649
費用額（円）	予防	115,925,477	59,320,774	37,281,828	71,834,297	56,828,226	341,190,602	362,495,694	▲ 21,305,092	
	介護	1,355,322,866	831,288,103	514,715,067	1,155,237,955	713,514,502	4,570,078,493	4,243,435,945	326,642,548	
	計	1,471,248,343	890,608,877	551,996,895	1,227,072,252	770,342,728	4,911,269,095	4,605,931,639	305,337,456	

特定施設入居者生活介護 (短期利用型)	項目	区分	青葉区	宮城野区	若林区	太白区	泉区	合計	前年度	増減	
	件数	予防	0	0	0	0	0	0	0	0	0
		介護	43	0	4	4	3	54	29	25	
		計	43	0	4	4	3	54	29	25	
	日回数	予防	0	0	0	0	0	0	0	0	0
		介護	392	0	106	103	31	632	353	279	
		計	392	0	106	103	31	632	353	279	
	単位数	予防	0	0	0	0	0	0	0	0	0
		介護	258,292	0	85,789	68,427	24,064	436,572	240,401	196,171	
		計	258,292	0	85,789	68,427	24,064	436,572	240,401	196,171	
費用額 (円)	予防	0	0	0	0	0	0	0	0	0	
	介護	2,652,636	0	881,051	702,744	247,135	4,483,566	2,468,904	2,014,662		
	計	2,652,636	0	881,051	702,744	247,135	4,483,566	2,468,904	2,014,662		

居宅・介護予防サービス合計 (A)	項目	区分	青葉区	宮城野区	若林区	太白区	泉区	合計	前年度	増減
	件数	予防	30,077	17,088	10,391	21,973	18,642	98,171	93,126	5,045
		介護	155,865	99,519	77,897	156,899	109,688	599,868	574,914	24,954
		計	185,942	116,607	88,288	178,872	128,330	698,039	668,040	29,999
	日回数	予防	573,495	374,436	232,023	445,163	359,719	1,984,836	1,881,046	103,790
		介護	2,098,108	1,346,450	1,031,608	2,084,310	1,498,733	8,059,209	7,843,596	215,613
		計	2,671,603	1,720,886	1,263,631	2,529,473	1,858,452	10,044,045	9,724,642	319,403
	単位数	予防	51,689,193	26,138,409	14,078,110	34,531,559	32,720,744	159,158,015	154,718,553	4,439,462
		介護	797,171,165	482,810,324	358,649,442	781,183,262	526,235,683	2,946,049,876	2,890,683,818	55,366,058
		計	848,860,358	508,948,733	372,727,552	815,714,821	558,956,427	3,105,207,891	3,045,402,371	59,805,520
	費用額 (円)	予防	529,551,845	267,416,280	143,803,243	353,290,928	335,664,064	1,629,726,360	1,584,894,728	44,831,632
		介護	8,204,761,664	4,963,290,363	3,689,945,143	8,036,471,105	5,408,375,165	30,302,843,440	29,738,709,856	564,133,584
		計	8,734,313,509	5,230,706,643	3,833,748,386	8,389,762,033	5,744,039,229	31,932,569,800	31,323,604,584	608,965,216
	介護給付費 (円)	予防	465,946,685	235,227,208	127,245,770	311,946,756	294,938,489	1,435,304,908	1,395,745,942	39,558,966
		介護	7,222,313,897	4,378,627,270	3,258,766,816	7,110,907,674	4,762,344,596	26,732,960,253	26,222,025,593	510,934,660
		計	7,688,260,582	4,613,854,478	3,386,012,586	7,422,854,430	5,057,283,085	28,168,265,161	27,617,771,535	550,493,626
	利用者負担額 (円)	予防	60,973,425	29,762,895	15,541,480	39,460,552	39,933,118	185,671,470	180,776,049	4,895,421
		介護	917,586,660	526,226,271	392,598,885	815,041,625	622,948,831	3,274,402,272	3,236,583,663	37,818,609
		計	978,560,085	555,989,166	408,140,365	854,502,177	662,881,949	3,460,073,742	3,417,359,712	42,714,030
	公費負担額 (円)	予防	2,631,735	2,426,177	1,015,993	1,883,620	792,457	8,749,982	8,372,737	377,245
介護		64,848,974	58,436,522	38,579,443	110,521,804	23,081,738	295,468,481	280,055,820	15,412,661	
計		67,480,709	60,862,699	39,595,436	112,405,424	23,874,195	304,218,463	288,428,557	15,789,906	

② 地域密着型サービス・介護予防地域密着型サービス

認知症対応型通所介護	項目	区分	青葉区	宮城野区	若林区	太白区	泉区	合計	前年度	増減
	件数	予防	67	0	1	12	14	94	84	10
		介護	1,730	915	624	599	1,153	5,021	5,397	▲ 376
		計	1,797	915	625	611	1,167	5,115	5,481	▲ 366
	日回数	予防	323	0	3	90	77	493	422	71
		介護	16,815	9,307	6,172	6,963	12,205	51,462	53,523	▲ 2,061
		計	17,138	9,307	6,175	7,053	12,282	51,955	53,945	▲ 1,990
	単位数	予防	329,485	0	3,027	81,208	86,083	499,803	405,779	94,024
		介護	20,567,606	11,826,468	7,456,874	8,344,991	15,272,567	63,468,506	66,668,816	▲ 3,200,310
		計	20,897,091	11,826,468	7,459,901	8,426,199	15,358,650	63,968,309	67,074,595	▲ 3,106,286
費用額(円)	予防	3,403,546	0	31,268	838,874	889,232	5,162,920	4,191,657	971,263	
	介護	212,445,100	122,166,958	77,029,196	86,138,296	157,765,041	655,544,591	688,616,815	▲ 33,072,224	
	計	215,848,646	122,166,958	77,060,464	86,977,170	158,654,273	660,707,511	692,808,472	▲ 32,100,961	

小規模多機能型居宅介護	項目	区分	青葉区	宮城野区	若林区	太白区	泉区	合計	前年度	増減
	件数	予防	361	271	90	178	411	1,311	1,273	38
		介護	2,055	2,244	1,332	2,171	2,104	9,906	9,717	189
		計	2,416	2,515	1,422	2,349	2,515	11,217	10,990	227
	日回数	予防	5,277	2,650	1,310	1,642	8,797	19,676	19,540	136
		介護	47,603	37,314	35,138	42,897	60,061	223,013	218,019	4,994
		計	52,880	39,964	36,448	44,539	68,858	242,689	237,559	5,130
	単位数	予防	2,572,490	1,885,175	627,180	1,073,204	2,734,001	8,892,050	8,734,560	157,490
		介護	42,928,568	46,646,241	29,903,171	46,339,677	41,593,038	207,410,695	203,139,373	4,271,322
		計	45,501,058	48,531,416	30,530,351	47,412,881	44,327,039	216,302,745	211,873,933	4,428,812
費用額(円)	予防	26,573,652	19,473,706	6,478,722	11,086,089	28,236,765	91,848,934	90,207,233	1,641,701	
	介護	443,451,101	481,854,585	308,899,085	478,788,740	429,528,678	2,142,522,189	2,098,450,486	44,071,703	
	計	470,024,753	501,328,291	315,377,807	489,874,829	457,765,443	2,234,371,123	2,188,657,719	45,713,404	

小規模多機能型居宅介護(短期利用型)	項目	区分	青葉区	宮城野区	若林区	太白区	泉区	合計	前年度	増減
	件数	予防	0	0	0	1	0	1	0	1
		介護	2	0	9	0	0	11	8	3
		計	2	0	9	1	0	12	8	4
	日回数	予防	0	0	0	4	0	4	0	4
		介護	7	0	32	0	0	39	27	12
		計	7	0	32	4	0	43	27	16
	単位数	予防	0	0	0	2,332	0	2,332	0	2,332
		介護	4,608	0	26,021	0	0	30,629	23,809	6,820
		計	4,608	0	26,021	2,332	0	32,961	23,809	9,152
費用額(円)	予防	0	0	0	24,089	0	24,089	0	24,089	
	介護	47,600	0	268,794	0	0	316,394	245,943	70,451	
	計	47,600	0	268,794	24,089	0	340,483	245,943	94,540	

認知症対応型共同生活介護	項目	区分	青葉区	宮城野区	若林区	太白区	泉区	合計	前年度	増減
	件数	予防	104	26	0	66	0	196	235	▲ 39
		介護	6,722	4,171	2,995	5,773	4,991	24,652	24,355	297
		計	6,826	4,197	2,995	5,839	4,991	24,848	24,590	258
	日回数	予防	2,965	718	0	1,909	0	5,592	7,080	▲ 1,488
		介護	199,981	123,159	88,223	172,196	149,053	732,612	732,745	▲ 133
		計	202,946	123,877	88,223	174,105	149,053	738,204	739,825	▲ 1,621
	単位数	予防	2,579,032	628,794	0	1,625,288	0	4,833,114	5,958,002	▲ 1,124,888
		介護	192,676,751	120,104,295	84,251,327	163,944,880	143,917,983	704,895,236	691,424,357	13,470,879
		計	195,255,783	120,733,089	84,251,327	165,570,168	143,917,983	709,728,350	697,382,359	12,345,991
費用額(円)	予防	26,486,612	6,457,700	0	16,691,673	0	49,635,985	61,188,562	▲ 11,552,577	
	介護	1,978,786,885	1,233,469,004	865,259,677	1,683,711,178	1,478,035,223	7,239,261,967	7,100,915,817	138,346,150	
	計	2,005,273,497	1,239,926,704	865,259,677	1,700,402,851	1,478,035,223	7,288,897,952	7,162,104,379	126,793,573	

認知症対応型共同生活介護(短期利用型)	項目	区分	青葉区	宮城野区	若林区	太白区	泉区	合計	前年度	増減
	件数	予防	0	0	0	0	0	0	0	0
		介護	0	0	2	0	0	2	1	1
		計	0	0	2	0	0	2	1	1
	日回数	予防	0	0	0	0	0	0	0	0
		介護	0	0	14	0	0	14	2	12
		計	0	0	14	0	0	14	2	12
	単位数	予防	0	0	0	0	0	0	0	0
		介護	0	0	12,926	0	0	12,926	1,871	11,055
		計	0	0	12,926	0	0	12,926	1,871	11,055
費用額(円)	予防	0	0	0	0	0	0	0	0	
	介護	0	0	132,749	0	0	132,749	19,215	113,534	
	計	0	0	132,749	0	0	132,749	19,215	113,534	

夜間対応型訪問介護	項目	区分	青葉区	宮城野区	若林区	太白区	泉区	合計	前年度	増減
	件数	介護	61	21	35	0	22	139	183	▲ 44
	日回数	介護	649	0	1	0	61	711	723	▲ 12
	単位数	介護	558,341	25,124	44,157	0	55,547	683,169	821,317	▲ 138,148
	費用額(円)	介護	5,817,885	261,783	460,103	0	578,785	7,118,556	8,558,030	▲ 1,439,474

地域密着型通所介護	項目	区分	青葉区	宮城野区	若林区	太白区	泉区	合計	前年度	増減
	件数	介護	7,967	4,295	5,634	6,263	6,480	30,639	29,682	957
	日回数	介護	75,456	36,654	49,340	54,976	57,179	273,605	275,125	▲ 1,520
	単位数	介護	60,016,742	29,418,217	41,608,853	40,372,297	47,429,577	218,845,686	226,140,358	▲ 7,294,672
	費用額(円)	介護	616,160,483	302,056,565	427,146,982	414,534,236	487,034,064	2,246,932,330	2,321,507,600	▲ 74,575,270

地域密着型介護老人福祉施設	項目	区分	青葉区	宮城野区	若林区	太白区	泉区	合計	前年度	増減
	件数	介護	1,883	412	749	787	904	4,735	4,778	▲ 43
	日回数	介護	55,404	12,231	22,352	23,253	27,418	140,658	146,511	▲ 5,853
	単位数	介護	60,007,520	12,783,546	25,037,440	25,804,799	30,720,329	154,353,634	155,039,086	▲ 685,452
	費用額(円)	介護	616,276,432	131,286,822	257,134,089	265,014,980	315,497,388	1,585,209,711	1,592,249,019	▲ 7,039,308

定期巡回・随時対応型訪問介護看護	項目	区分	青葉区	宮城野区	若林区	太白区	泉区	合計	前年度	増減
	件数	介護	1,312	422	278	1,180	1,694	4,886	4,798	88
	日回数	介護	34,332	10,321	7,031	25,145	45,571	122,400	120,919	1,481
	単位数	介護	20,709,897	6,422,746	4,046,157	18,619,464	26,357,340	76,155,604	72,575,584	3,580,020
	費用額(円)	介護	215,752,602	66,837,316	42,160,857	193,971,591	274,582,046	793,304,412	756,178,511	37,125,901

看護小規模多機能型居宅介護	項目	区分	青葉区	宮城野区	若林区	太白区	泉区	合計	前年度	増減
	件数	介護	509	771	827	1,255	866	4,228	3,842	386
	日回数	介護	7,859	7,893	12,824	22,122	15,983	66,681	65,599	1,082
	単位数	介護	13,693,355	20,806,321	26,097,740	36,422,340	27,966,014	124,985,770	111,970,602	13,015,168
	費用額(円)	介護	141,385,602	214,928,927	269,589,280	376,242,147	288,888,496	1,291,034,452	1,156,592,378	134,442,074

看護小規模多機能型(居宅介護)(短期利用型)	項目	区分	青葉区	宮城野区	若林区	太白区	泉区	合計	前年度	増減
	件数	介護	5	2	28	14	0	49	28	21
	日回数	介護	36	13	220	112	0	381	197	184
	単位数	介護	28,785	10,099	207,768	76,708	0	323,360	154,141	169,219
	費用額(円)	介護	297,347	104,322	2,146,230	792,385	0	3,340,284	1,592,263	1,748,021

項目	区分	青葉区	宮城野区	若林区	太白区	泉区	合計	前年度	増減
		件数	予防	532	297	91	257	425	1,602
	介護	22,246	13,253	12,513	18,042	18,214	84,268	82,789	1,479
	計	22,778	13,550	12,604	18,299	18,639	85,870	84,381	1,489
日回数	予防	8,565	3,368	1,313	3,645	8,874	25,765	27,042	▲ 1,277
	介護	438,142	236,892	221,347	347,664	367,531	1,611,576	1,613,390	▲ 1,814
	計	446,707	240,260	222,660	351,309	376,405	1,637,341	1,640,432	▲ 3,091
単位数	予防	5,481,007	2,513,969	630,207	2,782,032	2,820,084	14,227,299	15,098,341	▲ 871,042
	介護	411,192,173	248,043,057	218,692,434	339,925,156	333,312,395	1,551,165,215	1,527,959,314	23,205,901
	計	416,673,180	250,557,026	219,322,641	342,707,188	336,132,479	1,565,392,514	1,543,057,655	22,334,859
費用額(円)	予防	56,463,810	25,931,406	6,509,990	28,640,725	29,125,997	146,671,928	155,587,452	▲ 8,915,524
	介護	4,230,421,037	2,552,966,282	2,250,227,042	3,499,193,553	3,431,909,721	15,964,717,635	15,724,926,077	239,791,558
	計	4,286,884,847	2,578,897,688	2,256,737,032	3,527,834,278	3,461,035,718	16,111,389,563	15,880,513,529	230,876,034
介護給付費(円)	予防	49,108,286	23,338,122	5,833,453	25,684,270	25,755,394	129,719,525	138,264,869	▲ 8,545,344
	介護	3,754,788,301	2,262,925,280	1,999,862,962	3,114,947,887	3,043,017,243	14,175,541,673	13,958,282,350	217,259,323
	計	3,803,896,587	2,286,263,402	2,005,696,415	3,140,632,157	3,068,772,637	14,305,261,198	14,096,547,219	208,713,979
利用者負担額(円)	予防	6,536,192	2,251,889	397,136	2,071,107	2,909,006	14,165,330	14,185,796	▲ 20,466
	介護	439,402,577	262,987,391	226,418,374	339,851,726	366,071,701	1,634,731,769	1,617,851,074	16,880,695
	計	445,938,769	265,239,280	226,815,510	341,922,833	368,980,707	1,648,897,099	1,632,036,870	16,860,229
公費負担額(円)	予防	819,332	341,395	279,401	885,348	461,597	2,787,073	3,134,765	▲ 347,692
	介護	36,230,149	27,053,608	23,945,706	44,393,940	22,820,777	154,444,180	148,792,652	5,651,528
	計	37,049,481	27,395,003	24,225,107	45,279,288	23,282,374	157,231,253	151,927,417	5,303,836

③ 施設サービス

介護老人福祉施設	項目	区分	青葉区	宮城野区	若林区	太白区	泉区	合計	前年度	増減
	件数	介護	16,177	6,881	4,034	9,432	10,784	47,308	45,138	2,170
	日数	介護	503,304	219,500	119,817	282,869	319,343	1,444,833	1,338,718	106,115
	単位数	介護	472,398,569	208,939,234	124,050,431	283,420,585	318,879,697	1,407,688,516	1,334,798,470	72,890,046
	費用額(円)	介護	4,849,528,708	2,143,251,504	1,272,676,762	2,906,903,487	3,269,909,501	14,442,269,962	13,693,547,890	748,722,072

介護老人保健施設	項目	区分	青葉区	宮城野区	若林区	太白区	泉区	合計	前年度	増減
	件数	介護	9,345	4,572	4,285	8,744	6,986	33,932	33,896	36
	日数	介護	264,262	128,460	121,989	247,216	198,990	960,917	1,006,320	▲ 45,403
	単位数	介護	300,810,031	144,482,765	132,405,639	273,034,957	219,087,184	1,069,820,576	1,064,204,662	5,615,914
	費用額(円)	介護	3,086,738,670	1,480,938,230	1,358,364,508	2,800,675,189	2,246,594,136	10,973,310,733	10,914,967,785	58,342,948

介護療養型医療施設	項目	区分	青葉区	宮城野区	若林区	太白区	泉区	合計	前年度	増減
	件数	介護	0	2	0	0	0	2	19	▲ 17
	日数	介護	0	61	0	0	0	61	548	▲ 487
	単位数	介護	0	48,426	0	0	0	48,426	515,026	▲ 466,600
	費用額(円)	介護	0	484,260	0	0	0	484,260	5,150,260	▲ 4,666,000

介護医療院	項目	区分	青葉区	宮城野区	若林区	太白区	泉区	合計	前年度	増減
	件数	介護	1	8	9	28	13	59	47	12
	日数	介護	1	236	212	778	371	1,598	1,319	279
	単位数	介護	1,306	277,621	281,314	961,408	534,116	2,055,765	1,794,528	261,237
	費用額(円)	介護	13,060	2,776,210	2,813,140	9,678,727	5,341,160	20,622,297	18,035,000	2,587,297

施設サービス合計(C)	項目	区分	青葉区	宮城野区	若林区	太白区	泉区	合計	前年度	増減
	件数	介護	25,523	11,463	8,328	18,204	17,783	81,301	79,100	2,201
	日数	介護	767,567	348,257	242,018	530,863	518,704	2,407,409	2,346,905	60,504
	単位数	介護	773,209,906	353,748,046	256,737,384	557,416,950	538,500,997	2,479,613,283	2,401,312,686	78,300,597
	費用額(円)	介護	7,936,280,438	3,627,450,204	2,633,854,410	5,717,257,403	5,521,844,797	25,436,687,252	24,631,700,935	804,986,317
	介護給付費(円)	介護	7,043,998,110	3,222,313,724	2,342,511,224	5,095,707,421	4,911,398,969	22,615,929,448	21,891,312,875	724,616,573
利用者負担額(円)	介護	860,684,806	394,448,525	284,179,780	604,288,431	595,504,012	2,739,105,554	2,658,114,002	80,991,552	
公費負担額(円)	介護	31,597,522	10,687,955	7,163,406	17,261,551	14,941,816	81,652,250	82,274,058	▲ 621,808	

④ 医療費

特定診療費	項目	区分	青葉区	宮城野区	若林区	太白区	泉区	合計	前年度	増減	
	件数	予防	0	0	0	0	0	0	0	0	0
		介護	0	6	0	0	0	0	6	13	▲ 7
		計	0	6	0	0	0	0	6	13	▲ 7
	単位数	予防	0	0	0	0	0	0	0	0	0
		介護	0	2,886	0	0	0	0	2,886	33,316	▲ 30,430
		計	0	2,886	0	0	0	0	2,886	33,316	▲ 30,430
	費用額 (円)	予防	0	0	0	0	0	0	0	0	0
		介護	0	28,860	0	0	0	0	28,860	333,160	▲ 304,300
		計	0	28,860	0	0	0	0	28,860	333,160	▲ 304,300

特別療養費	項目	区分	青葉区	宮城野区	若林区	太白区	泉区	合計	前年度	増減
	件数	介護	2	0	0	0	10	12	3	9
	単位数	介護	732	0	0	0	3,600	4,332	600	3,732
	費用額 (円)	介護	7,320	0	0	0	36,000	43,320	6,000	37,320

特別診療費	項目	区分	青葉区	宮城野区	若林区	太白区	泉区	合計	前年度	増減
	件数	介護	1	0	9	28	13	51	47	4
	単位数	介護	12	0	8,901	44,308	15,220	68,441	47,949	20,492
	費用額 (円)	介護	120	0	89,010	443,080	152,200	684,410	479,490	204,920

医療費合計(D)	項目	区分	青葉区	宮城野区	若林区	太白区	泉区	合計	前年度	増減	
	件数	予防	0	0	0	0	0	0	0	0	0
		介護	3	6	9	28	23	69	63	6	
		計	3	6	9	28	23	69	63	6	
	単位数	予防	0	0	0	0	0	0	0	0	0
		介護	744	2,886	8,901	44,308	18,820	75,659	81,865	▲ 6,206	
		計	744	2,886	8,901	44,308	18,820	75,659	81,865	▲ 6,206	
	費用額 (円)	予防	0	0	0	0	0	0	0	0	0
		介護	7,440	28,860	89,010	443,080	188,200	756,590	818,650	▲ 62,060	
		計	7,440	28,860	89,010	443,080	188,200	756,590	818,650	▲ 62,060	
	介護 給付費 (円)	予防	0	0	0	0	0	0	0	0	0
		介護	6,696	25,974	80,109	398,772	169,380	680,931	736,785	▲ 55,854	
		計	6,696	25,974	80,109	398,772	169,380	680,931	736,785	▲ 55,854	
	利用者 負担額 (円)	予防	0	0	0	0	0	0	0	0	0
		介護	744	2,886	8,901	20,460	18,820	51,811	81,739	▲ 29,928	
		計	744	2,886	8,901	20,460	18,820	51,811	81,739	▲ 29,928	
公費 負担額 (円)	予防	0	0	0	0	0	0	0	0	0	
	介護	0	0	0	23,848	0	23,848	126	23,722		
	計	0	0	0	23,848	0	23,848	126	23,722		

⑤ 特定入所者介護サービス費(E)

項目	区分	青葉区	宮城野区	若林区	太白区	泉区	合計	前年度	増減
件数	予防	158	51	32	74	36	351	323	28
	介護	16,772	7,802	6,015	12,224	12,457	55,270	57,554	▲ 2,284
	計	16,930	7,853	6,047	12,298	12,493	55,621	57,877	▲ 2,256
日回数	予防	776	198	117	321	231	1,643	1,963	▲ 320
	介護	468,793	215,660	156,787	321,685	329,726	1,492,651	1,557,349	▲ 64,698
	計	469,569	215,858	156,904	322,006	329,957	1,494,294	1,559,312	▲ 65,018
費用額(円)	予防	2,073,257	520,632	307,225	978,264	562,542	4,441,920	5,091,943	▲ 650,023
	介護	1,288,982,538	587,794,543	452,069,834	913,832,624	956,830,538	4,199,510,077	4,311,230,766	▲ 111,720,689
	計	1,291,055,795	588,315,175	452,377,059	914,810,888	957,393,080	4,203,951,997	4,316,322,709	▲ 112,370,712
介護給付費(円)	予防	757,287	214,562	102,175	504,814	203,592	1,782,430	2,530,873	▲ 748,443
	介護	538,785,933	230,966,493	182,019,964	352,833,894	376,173,748	1,680,780,032	1,939,142,246	▲ 258,362,214
	計	539,543,220	231,181,055	182,122,139	353,338,708	376,377,340	1,682,562,462	1,941,673,119	▲ 259,110,657
利用者負担額(円)	予防	1,315,970	306,070	205,050	473,450	358,950	2,659,490	2,561,070	98,420
	介護	741,152,001	353,998,091	268,154,896	556,384,291	576,598,249	2,496,287,528	2,348,402,710	147,884,818
	計	742,467,971	354,304,161	268,359,946	556,857,741	576,957,199	2,498,947,018	2,350,963,780	147,983,238
公費負担額(円)	予防	0	0	0	0	0	0	0	0
	介護	9,044,604	2,829,959	1,894,974	4,614,439	4,058,541	22,442,517	23,685,810	▲ 1,243,293
	計	9,044,604	2,829,959	1,894,974	4,614,439	4,058,541	22,442,517	23,685,810	▲ 1,243,293

⑥ 居宅介護支援・介護予防支援

項目	区分	青葉区	宮城野区	若林区	太白区	泉区	合計	前年度	増減
件数	予防	21,077	13,089	7,947	16,114	14,046	72,273	68,354	3,919
	介護	55,173	34,050	27,059	53,054	43,096	212,432	208,207	4,225
	計	76,250	47,139	35,006	69,168	57,142	284,705	276,561	8,144
単位数	予防	9,503,525	5,882,683	3,599,580	7,252,032	6,365,752	32,603,572	30,843,543	1,760,029
	介護	82,139,803	49,427,153	38,969,137	76,749,092	66,011,483	313,296,668	304,360,086	8,936,582
	計	91,643,328	55,309,836	42,568,717	84,001,124	72,377,235	345,900,240	335,203,629	10,696,611
費用額(円)	予防	99,000,319	61,275,473	37,499,264	75,546,233	66,316,509	339,637,798	321,336,965	18,300,833
	介護	855,419,733	514,491,457	405,689,892	798,221,768	686,382,311	3,260,205,161	3,168,405,500	91,799,661
	計	954,420,052	575,766,930	443,189,156	873,768,001	752,698,820	3,599,842,959	3,489,742,465	110,100,494

⑦ 総合計(A+B+C+D+E)

項目	区分	青葉区	宮城野区	若林区	太白区	泉区	合計	前年度	増減
件数	予防	30,767	17,436	10,514	22,304	19,103	100,124	95,041	5,083
	介護	220,409	132,043	104,762	205,397	158,165	820,776	794,420	26,356
	計	251,176	149,479	115,276	227,701	177,268	920,900	889,461	31,439
日回数	予防	582,836	378,002	233,453	449,129	368,824	2,012,244	1,910,051	102,193
	介護	3,772,610	2,147,259	1,651,760	3,284,522	2,714,694	13,570,845	13,361,240	209,605
	計	4,355,446	2,525,261	1,885,213	3,733,651	3,083,518	15,583,089	15,271,291	311,798
単位数	予防	57,170,200	28,652,378	14,708,317	37,313,591	35,540,828	173,385,314	169,816,894	3,568,420
	介護	1,981,573,988	1,084,604,313	834,088,161	1,678,569,676	1,398,067,895	6,976,904,033	6,820,037,683	156,866,350
	計	2,038,744,188	1,113,256,691	848,796,478	1,715,883,267	1,433,608,723	7,150,289,347	6,989,854,577	160,434,770
費用額 (円)	予防	588,088,912	293,868,318	150,620,458	382,909,917	365,352,603	1,780,840,208	1,745,574,123	35,266,085
	介護	21,660,453,117	11,731,530,252	9,026,185,439	18,167,197,765	15,319,148,421	75,904,514,994	74,407,386,284	1,497,128,710
	計	22,248,542,029	12,025,398,570	9,176,805,897	18,550,107,682	15,684,501,024	77,685,355,202	76,152,960,407	1,532,394,795
介護 給付費 (円)	予防	515,812,258	258,779,892	133,181,398	338,135,840	320,897,475	1,566,806,863	1,536,541,684	30,265,179
	介護	18,559,892,937	10,094,858,741	7,783,241,075	15,674,795,648	13,093,103,936	65,205,892,337	64,011,499,849	1,194,392,488
	計	19,075,705,195	10,353,638,633	7,916,422,473	16,012,931,488	13,414,001,411	66,772,699,200	65,548,041,533	1,224,657,667
利用者 負担額 (円)	予防	68,825,587	32,320,854	16,143,666	42,005,109	43,201,074	202,496,290	197,522,915	4,973,375
	介護	2,958,826,788	1,537,663,164	1,171,360,836	2,315,586,533	2,161,141,613	10,144,578,934	9,861,033,188	283,545,746
	計	3,027,652,375	1,569,984,018	1,187,504,502	2,357,591,642	2,204,342,687	10,347,075,224	10,058,556,103	288,519,121
公費 負担額 (円)	予防	3,451,067	2,767,572	1,295,394	2,768,968	1,254,054	11,537,055	11,507,502	29,553
	介護	141,721,249	99,008,044	71,583,529	176,815,582	64,902,872	554,031,276	534,808,466	19,222,810
	計	145,172,316	101,775,616	72,878,923	179,584,550	66,156,926	565,568,331	546,315,968	19,252,363

(2) 償還払い分

① 居宅サービス・介護予防サービス

(介護予防) 特定福祉用具購入	項目	区分	青葉区	宮城野区	若林区	太白区	泉区	合計	前年度	増減	
	件数 (件)	予防		281	159	108	241	218	1,007	3,148	192
		介護		633	361	291	568	480	2,333		
		計		914	520	399	809	698	3,340		
	費用額 (円)	予防		8,892,780	4,979,971	3,042,123	7,658,616	6,977,066	31,550,556	108,248,036	8,059,164
		介護		22,864,488	13,446,686	10,123,478	20,410,742	17,911,250	84,756,644		
		計		31,757,268	18,426,657	13,165,601	28,069,358	24,888,316	116,307,200		
	支給額 (円)	予防		7,887,722	4,391,618	2,695,329	6,796,016	6,148,067	27,918,752	95,422,160	7,139,906
		介護		19,985,934	11,868,303	8,917,703	18,042,846	15,828,528	74,643,314		
		計		27,873,656	16,259,921	11,613,032	24,838,862	21,976,595	102,562,066		

(介護予防) 住宅改修	項目	区分	青葉区	宮城野区	若林区	太白区	泉区	合計	前年度	増減	
	件数 (件)	予防		331	179	112	273	340	1,235	2,602	▲ 85
		介護		352	165	151	291	323	1,282		
		計		683	344	263	564	663	2,517		
	費用額 (円)	予防		32,751,363	17,366,667	10,905,861	28,569,438	40,153,542	129,746,871	267,793,087	▲ 9,654,846
		介護		33,763,427	17,742,229	14,797,219	28,422,382	33,666,113	128,391,370		
		計		66,514,790	35,108,896	25,703,080	56,991,820	73,819,655	258,138,241		
	支給額 (円)	予防		28,822,484	15,154,826	9,595,723	25,245,828	35,331,992	114,150,853	235,772,636	▲ 8,683,058
		介護		29,717,115	15,668,531	12,991,192	24,999,401	29,562,486	112,938,725		
		計		58,539,599	30,823,357	22,586,915	50,245,229	64,894,478	227,089,578		

訪問介護	項目	区分	青葉区	宮城野区	若林区	太白区	泉区	合計	前年度	増減	
	件数 (件)	予防		0	0	0	0	0	0	0	3
		介護		3	0	0	0	0	3		
		計		3	0	0	0	0	3		
	費用額 (円)	予防		0	0	0	0	0	0	0	74,491
		介護		74,491	0	0	0	0	74,491		
		計		74,491	0	0	0	0	74,491		
	支給額 (円)	予防		0	0	0	0	0	0	0	67,041
		介護		67,041	0	0	0	0	67,041		
		計		67,041	0	0	0	0	67,041		

(介護予防)通所リハビリテーション	項目	区分	青葉区	宮城野区	若林区	太白区	泉区	合計	前年度	増減	
	件数 (件)	予防	0	0	0	0	0	0	0	0	0
		介護	0	0	0	0	0	0	0		
		計	0	0	0	0	0	0	0		
	費用額 (円)	予防	0	0	0	0	0	0	0	0	0
		介護	0	0	0	0	0	0	0		
		計	0	0	0	0	0	0	0		
	支給額 (円)	予防	0	0	0	0	0	0	0	0	18,793
		介護	18,793	0	0	0	0	0	18,793		
		計	18,793	0	0	0	0	0	18,793		

居宅・介護予防サービス 合計	項目	区分	青葉区	宮城野区	若林区	太白区	泉区	合計	前年度	増減
	件数 (件)	予防	612	338	220	514	558	2,242	5,750	110
		介護	988	526	442	859	803	3,618		
		計	1,600	864	662	1,373	1,361	5,860		
	費用額 (円)	予防	41,644,143	22,346,638	13,947,984	36,228,054	47,130,608	161,297,427	376,041,123	▲ 1,521,191
		介護	56,702,406	31,188,915	24,920,697	48,833,124	51,577,363	213,222,505		
		計	98,346,549	53,535,553	38,868,681	85,061,178	98,707,971	374,519,932		
	支給額 (円)	予防	36,710,206	19,546,444	12,291,052	32,041,844	41,480,059	142,069,605	331,194,796	▲ 1,457,318
		介護	49,788,883	27,536,834	21,908,895	43,042,247	45,391,014	187,667,873		
		計	86,499,089	47,083,278	34,199,947	75,084,091	86,871,073	329,737,478		

② 施設サービス

実績なし

③ 居宅サービス・介護予防サービス・施設サービス合計 (①+②)

	項目	区分	青葉区	宮城野区	若林区	太白区	泉区	合計	前年度	増減
	件数 (件)	予防	612	338	220	514	558	2,242	5,750	110
		介護	988	526	442	859	803	3,618		
		計	1,600	864	662	1,373	1,361	5,860		
	費用額 (円)	予防	41,644,143	22,346,638	13,947,984	36,228,054	47,130,608	161,297,427	376,041,123	▲ 1,521,191
		介護	56,702,406	31,188,915	24,920,697	48,833,124	51,577,363	213,222,505		
		計	98,346,549	53,535,553	38,868,681	85,061,178	98,707,971	374,519,932		
	支給額 (円)	予防	36,710,206	19,546,444	12,291,052	32,041,844	41,480,059	142,069,605	331,194,796	▲ 1,457,318
		介護	49,788,883	27,536,834	21,908,895	43,042,247	45,391,014	187,667,873		
		計	86,499,089	47,083,278	34,199,947	75,084,091	86,871,073	329,737,478		

④ 特定入所者介護サービス費

項目	区分	青葉区	宮城野区	若林区	太白区	泉区	合計	前年度	増減
食費	件数	0	0	0	0	0	0	2	▲ 2
	支給額	0	0	0	0	0	0	23,430	▲ 23,430
居住費	件数	0	0	0	0	0	0	0	0
	支給額	0	0	0	0	0	0	0	0
計	件数	0	0	0	0	0	0	2	▲ 2
	支給額	0	0	0	0	0	0	23,430	▲ 23,430

3 高額介護（予防）サービス費

※審査月（事業者から請求のあった月）ベースで集計。

(1) 区分別

（令和4年度末）

年月	区分	世帯合算	その他	計	
令和4年4月 ～ 令和5年3月	利用者負担 第1段階	件数（件）	0	20,221	20,221
		支給額（円）	0	227,818,091	227,818,091
	利用者負担 第2段階	件数（件）	1,876	73,865	75,741
		支給額（円）	21,986,425	1,035,867,301	1,057,853,726
	利用者負担 第3段階	件数（件）	5,618	29,714	35,332
		支給額（円）	60,962,127	220,565,339	281,527,466
	利用者負担 第4段階 （現役並み所得者Ⅰ）	件数（件）	9,522	12,683	22,205
		支給額（円）	132,870,008	330,331,595	463,201,603
	利用者負担 第4段階 （現役並み所得者Ⅱ）	件数（件）	266	501	767
		支給額（円）	4,784,526	7,083,291	11,867,817
	利用者負担 第4段階 （現役並み所得者Ⅲ）	件数（件）	91	19	110
		支給額（円）	1,444,817	91,896	1,536,713
	合計	件数（件）	17,373	137,003	154,376
		支給額（円）	222,047,903	1,821,757,513	2,043,805,416
前年度末	件数（件）	16,269	134,863	151,132	
	支給額（円）	221,305,045	1,843,676,115	2,064,981,160	

(2) 月別

月	青葉区		宮城野区		若林区		太白区		泉区		合計	
	件数 件	支給額 円	件数 件	支給額 円	件数 件	支給額 円	件数 件	支給額 円	件数 件	支給額 円	件数 件	支給額 円
令和4年4月	3,745	53,762,320	1,906	25,668,994	1,453	20,419,697	3,091	40,890,428	2,557	35,022,066	12,752	175,763,505
5月	3,523	42,687,628	1,813	21,911,490	1,374	16,400,885	2,959	33,567,179	2,684	30,082,255	12,353	144,649,437
6月	3,742	53,556,069	1,961	26,549,622	1,432	19,943,501	3,177	40,685,258	2,679	36,452,028	12,991	177,186,478
7月	3,869	51,082,321	1,932	24,801,487	1,443	18,951,233	3,143	39,368,064	2,485	32,512,000	12,872	166,715,105
8月	3,848	54,201,110	1,937	26,084,557	1,455	19,853,973	3,114	41,203,315	2,665	35,357,565	13,019	176,700,520
9月	3,830	51,401,334	1,919	24,823,605	1,468	19,217,425	3,284	40,638,959	2,526	32,215,397	13,027	168,296,720
10月	3,752	52,998,140	2,013	27,265,236	1,524	20,886,955	3,145	41,019,741	2,555	34,272,762	12,989	176,442,834
11月	3,708	51,215,097	1,955	25,995,690	1,476	19,276,517	3,174	41,755,937	2,519	33,989,485	12,832	172,232,726
12月	3,877	50,363,513	1,913	24,870,455	1,470	18,702,116	3,191	40,063,267	2,612	33,312,790	13,063	167,312,141
令和5年1月	3,772	53,523,287	1,923	26,361,803	1,514	20,718,568	3,213	43,777,354	2,640	36,148,084	13,062	180,529,096
2月	3,811	51,085,994	1,943	25,031,460	1,413	18,584,382	3,113	38,789,577	2,458	32,556,414	12,738	166,047,827
3月	3,664	50,720,926	1,942	25,911,219	1,428	19,535,344	3,093	40,467,025	2,551	35,294,513	12,678	171,929,027
合計	45,141	616,597,739	23,157	305,275,618	17,450	232,490,596	37,697	482,226,104	30,931	407,215,359	154,376	2,043,805,416
前年度末	44,226	622,535,245	23,020	314,201,754	17,332	239,736,002	37,080	480,703,523	29,474	407,804,636	151,132	2,064,981,160
増減	915	▲5,937,506	137	▲8,926,136	118	▲7,245,406	617	1,522,581	1,457	▲589,277	3,244	▲21,175,744

4 高額医療合算介護（予防）サービス費

※支給月ベースで集計。

(1) 区分別

(令和4年度末)

年月	区分		
令和4年4月 ～ 令和5年3月	上位所得世帯 現役並み所得世帯	件数(件)	324
		支給額(円)	20,005,050
	一般所得世帯	件数(件)	1,413
		支給額(円)	56,135,792
	低所得世帯 区分Ⅱ	件数(件)	2,134
		支給額(円)	63,665,128
	低所得世帯 区分Ⅰ	件数(件)	4,411
		支給額(円)	117,122,403
合計	件数(件)	8,282	
	支給額(円)	256,928,373	
前年度末	件数(件)	7,852	
	支給額(円)	252,437,190	

(2) 月別

月	青葉区		宮城野区		若林区		太白区		泉区		合計	
	件数	支給額	件数	支給額	件数	支給額	件数	支給額	件数	支給額	件数	支給額
	件	円	件	円	件	円	件	円	件	円	件	円
令和4年4月	14	287,900	8	294,070	4	70,832	11	334,525	6	148,137	43	1,135,464
5月	9	257,585	7	193,307	5	122,218	1	14,970	6	310,338	28	898,418
6月	33	1,058,908	3	86,257	5	62,431	2	27,737	10	409,976	53	1,645,309
7月	805	25,863,570	554	18,826,276	259	7,922,993	650	21,020,100	764	24,715,138	3,032	98,348,077
8月	940	27,719,792	451	14,519,190	533	16,358,157	951	29,863,234	737	20,920,638	3,612	109,381,011
9月	416	13,296,657	76	1,817,531	58	1,863,669	152	4,667,897	90	2,730,695	792	24,376,449
10月	131	3,429,588	35	809,264	19	576,953	71	2,066,182	65	2,397,095	321	9,279,082
11月	87	2,516,047	19	460,086	10	354,840	35	993,695	27	886,449	178	5,211,117
12月	32	698,405	7	221,118	6	343,184	27	909,226	21	727,701	93	2,899,634
令和5年1月	9	156,446	12	494,464	7	201,602	10	165,933	10	405,091	48	1,423,536
2月	12	296,646	11	360,018	4	49,656	9	238,973	15	337,610	51	1,282,903
3月	15	467,197	4	184,483	1	32,795	7	221,213	4	141,685	31	1,047,373
合計	2,503	76,048,741	1,187	38,266,064	911	27,959,330	1,926	60,523,685	1,755	54,130,553	8,282	256,928,373
前年度末	2,331	76,466,757	1,124	36,321,263	900	28,729,644	1,788	57,061,538	1,709	53,857,988	7,852	252,437,190
増減	172	▲418,016	63	1,944,801	11	▲770,314	138	3,462,147	46	272,565	430	4,491,183

5 食費及び居住費の負担限度額の認定・利用者負担額の減免状況

(1) 食費・居住費の負担限度額の認定者数(令和4年度末, 単位:人)

※ ()は, 第2号被保険者数の再掲

①利用者負担段階第1段階

区 分	青 葉 区	宮 城 野 区	若 林 区	太 白 区	泉 区	合 計
介護老人福祉施設	5 (0)	2 (0)	7 (0)	6 (0)	6 (0)	26 (0)
介護老人保健施設	2 (0)	0 (0)	7 (0)	2 (0)	0 (0)	11 (0)
介護療養型 医療施設	0 (0)	0 (0)	0 (0)	0 (0)	0 (0)	0 (0)
介護医療院	0 (0)	0 (0)	0 (0)	0 (0)	0 (0)	0 (0)
地域密着型 介護老人福祉施設	0 (0)	0 (0)	0 (0)	0 (0)	0 (0)	0 (0)
そ の 他	213 (0)	113 (0)	57 (0)	163 (1)	91 (0)	637 (1)
計	220 (0)	115 (0)	71 (0)	171 (1)	97 (0)	674 (1)

②利用者負担段階第2段階

区 分	青 葉 区	宮 城 野 区	若 林 区	太 白 区	泉 区	合 計
介護老人福祉施設	7 (0)	2 (0)	27 (0)	7 (0)	12 (0)	55 (0)
介護老人保健施設	0 (0)	0 (0)	33 (3)	3 (0)	0 (0)	36 (3)
介護療養型 医療施設	0 (0)	0 (0)	0 (0)	0 (0)	0 (0)	0 (0)
介護医療院	0 (0)	0 (0)	0 (0)	0 (0)	0 (0)	0 (0)
地域密着型 介護老人福祉施設	0 (0)	1 (0)	3 (0)	0 (0)	0 (0)	4 (0)
そ の 他	340 (9)	177 (2)	115 (2)	261 (5)	278 (4)	1,171 (22)
計	347 (9)	180 (2)	178 (5)	271 (5)	290 (4)	1,266 (25)

③利用者負担段階第3段階1

区 分	青 葉 区	宮 城 野 区	若 林 区	太 白 区	泉 区	合 計
介護老人福祉施設	11 (0)	2 (0)	16 (1)	5 (0)	8 (0)	42 (1)
介護老人保健施設	1 (0)	1 (0)	18 (0)	0 (0)	4 (0)	24 (0)
介護療養型 医療施設	0 (0)	0 (0)	0 (0)	0 (0)	0 (0)	0 (0)
介護医療院	0 (0)	0 (0)	0 (0)	0 (0)	0 (0)	0 (0)
地域密着型 介護老人福祉施設	1 (0)	1 (0)	0 (0)	0 (0)	0 (0)	2 (0)
そ の 他	306 (10)	166 (4)	82 (2)	244 (9)	221 (7)	1,019 (32)
計	319 (10)	170 (4)	116 (3)	249 (9)	233 (7)	1,087 (33)

④利用者負担段階第3段階2

区 分	青 葉 区	宮 城 野 区	若 林 区	太 白 区	泉 区	合 計
介護老人福祉施設	12 (0)	5 (0)	40 (0)	11 (0)	10 (0)	78 (0)
介護老人保健施設	1 (0)	5 (0)	52 (0)	7 (0)	2 (0)	67 (0)
介護療養型 医療施設	0 (0)	0 (0)	0 (0)	0 (0)	0 (0)	0 (0)
介護医療院	0 (0)	0 (0)	0 (0)	0 (0)	0 (0)	0 (0)
地域密着型 介護老人福祉施設	0 (0)	1 (0)	1 (0)	0 (0)	0 (0)	2 (0)
そ の 他	782 (2)	414 (4)	222 (1)	646 (7)	679 (11)	2,743 (25)
計	795 (2)	425 (4)	315 (1)	664 (7)	691 (11)	2,890 (25)

①～④計

区 分	青 葉 区	宮 城 野 区	若 林 区	太 白 区	泉 区	合 計
介護老人福祉施設	35 (0)	11 (0)	90 (1)	29 (0)	36 (0)	201 (1)
介護老人保健施設	4 (0)	6 (0)	110 (3)	12 (0)	6 (0)	138 (3)
介護療養型 医療施設	0 (0)	0 (0)	0 (0)	0 (0)	0 (0)	0 (0)
介護医療院	0 (0)	0 (0)	0 (0)	0 (0)	0 (0)	0 (0)
地域密着型 介護老人福祉施設	1 (0)	3 (0)	4 (0)	0 (0)	0 (0)	8 (0)
そ の 他	1,641 (21)	870 (10)	476 (5)	1,314 (22)	1,269 (22)	5,570 (80)
計	1,681 (21)	890 (10)	680 (9)	1,355 (22)	1,311 (22)	5,917 (84)

(2) 介護老人福祉施設の旧措置入所者に係る減額・免除認定者数

(令和4年度末, 単位: 人)

区 分	特定負担限度額								利用者負担額		
	高齢福祉年金 受給者		利用者負担段階 第2段階		利用者負担段階 第3段階		合 計		減額 認定者	免除 認定者	合 計
	食費	居住費	食費	居住費	食費	居住費	食費	居住費			
青 葉 区	1 (0)	1 (0)	2 (0)	2 (0)	0 (0)	0 (0)	3 (0)	3 (0)	0 (0)	2 (0)	2 (0)
宮 城 野 区	0 (0)	0 (0)	0 (0)	0 (0)	0 (0)	0 (0)	0 (0)	0 (0)	0 (0)	0 (0)	0 (0)
若 林 区	0 (0)	0 (0)	0 (0)	0 (0)	0 (0)	0 (0)	0 (0)	0 (0)	0 (0)	0 (0)	0 (0)
太 白 区	0 (0)	0 (0)	0 (0)	0 (0)	0 (0)	0 (0)	0 (0)	0 (0)	0 (0)	0 (0)	0 (0)
泉 区	1 (0)	1 (0)	0 (0)	0 (0)	0 (0)	0 (0)	1 (0)	1 (0)	0 (0)	1 (0)	1 (0)
合 計	2 (0)	2 (0)	2 (0)	2 (0)	0 (0)	0 (0)	4 (0)	4 (0)	0 (0)	3 (0)	3 (0)
前年度末	2 (0)	2 (0)	5 (0)	5 (0)	0 (0)	0 (0)	7 (0)	7 (0)	0 (0)	3 (0)	3 (0)
増 減	0 (0)	0 (0)	▲3 (0)	▲3 (0)	0 (0)	0 (0)	▲ 3 (0)	▲ 3 (0)	0 (0)	0 (0)	0 (0)

※ ()は, 第2号被保険者数の再掲

(3) 利用者負担額の減額・免除認定者数

(4) 食費・居住費の特例減額措置認定者数

実績なし

(令和4年度末, 単位: 人)

区 分	利用者負担額		
	減額	免除	合計
青 葉 区	1 (0)	6 (0)	7 (0)
宮 城 野 区	0 (0)	5 (1)	5 (1)
若 林 区	0 (0)	7 (0)	7 (0)
太 白 区	0 (0)	7 (0)	7 (0)
泉 区	0 (0)	2 (0)	2 (0)
合 計	1 (0)	27 (1)	28 (1)
前年度末	0 (0)	23 (0)	23 (0)
増 減	1 (0)	4 (1)	5 (1)

※ ()は, 第2号被保険者数の再掲

(5) 社会福祉法人等による利用者負担軽減・特別対策による利用者負担減免認定者数

※令和4年度中に認定された総人数。

(単位：人)

区 分	社会福祉法人等による利用者負担軽減	障害者ホームヘルプサービス利用者に対する支援	合 計
青 葉 区	255 (12)	0 (0)	255 (12)
宮 城 野 区	56 (1)	0 (0)	56 (1)
若 林 区	38 (1)	0 (0)	38 (1)
太 白 区	120 (1)	0 (0)	120 (1)
泉 区	118 (4)	0 (0)	118 (4)
合 計	587 (19)	0 (0)	587 (19)
前年度末	572 (17)	0 (0)	572 (17)
増 減	15 (2)	0 (0)	15 (2)

※()は、65歳未満の生活保護受給者数と第2号被保険者数の再掲

6 介護サービス事業者等の指定状況

(1) 居宅サービス

	H29.4.1 現在	H30.4.1 現在	H31.4.1 現在	R2.4.1 現在	R3.4.1 現在	R4.4.1 現在	R5.4.1 現在
訪問介護	257	246	245	244	246	252	257
訪問入浴介護	15	14	14	14	14	14	14
訪問看護	77	87	92	94	102	112	121
訪問リハビリテーション	3	6	9	9	12	13	14
居宅療養管理指導	12	11	9	0	0	0	0
通所介護	124	122	124	120	129	128	130
通所リハビリテーション	28	31	33	34	34	36	36
短期入所生活介護	85	91	94	94	93	91	89
短期入所療養介護	31	34	35	35	35	37	37
特定施設入居者生活介護	41	43	44	46	45	46	48
福祉用具貸与	69	63	59	59	53	52	53
特定福祉用具販売	69	61	56	56	50	49	50

(2) 地域密着型サービス

	H29.4.1 現在	H30.4.1 現在	H31.4.1 現在	R2.4.1 現在	R3.4.1 現在	R4.4.1 現在	R5.4.1 現在
夜間対応型訪問介護	1	1	1	1	1	1	1
認知症対応型通所介護	24	27	28	32	29	29	29
小規模多機能型居宅介護	37	38	39	42	41	41	42
認知症対応型共同生活介護	99	112	112	115	118	120	122
地域密着型特定施設入居者生活介護	0	0	0	0	0	0	0
地域密着型介護老人福祉施設	13	15	15	15	15	15	15
看護小規模多機能型居宅介護	6	10	12	13	13	14	15
定期巡回・随時対応型訪問介護看護	11	11	11	11	10	11	11
地域密着型通所介護	184	176	168	167	150	149	151

(3) 施設サービス

	H29.4.1 現在	H30.4.1 現在	H31.4.1 現在	R2.4.1 現在	R3.4.1 現在	R4.4.1 現在	R5.4.1 現在
指定介護老人福祉施設	48	51	56	58	58	60	63
介護老人保健施設	30	34	36	36	36	38	38
指定介護療養型医療施設	1	0	0	0	0	0	0

(参考) 介護予防・生活支援サービス

	H29.4.1 現在	H30.4.1 現在	H31.4.1 現在	R2.4.1 現在	R3.4.1 現在	R4.4.1 現在	R5.4.1 現在
訪問介護型	57	175	183	187	192	200	200
生活支援訪問型	32	65	61	64	64	60	63
通所介護型	68	247	252	253	253	258	261
生活支援通所型	23	37	53	47	43	45	46

(参考) ケアマネジメント

	H29.4.1 現在	H30.4.1 現在	H31.4.1 現在	R2.4.1 現在	R3.4.1 現在	R4.4.1 現在	R5.4.1 現在
居宅介護支援	295	295	300	287	272	269	269
介護予防支援	48	50	50	50	52	52	52

※1つの事業所等で複数の指定を受けている場合は、それぞれ1事業所等として計上している（市外及び医療みなしのものを除く）。

このページは空白です。

主な地域支援事業の実績

1 介護予防・日常生活支援総合事業

(1) 介護予防・生活支援サービス事業

① サービス受給者数

(単位:人)

行政区	区分	4月	5月	6月	7月	8月	9月	10月	11月	12月	1月	2月	3月	前年度末
青葉区	訪問型	1,240	1,229	1,221	1,218	1,219	1,186	1,242	1,231	1,218	1,224	1,203	1,230	1,239
	通所型	1,624	1,689	1,706	1,723	1,698	1,664	1,697	1,696	1,737	1,717	1,747	1,759	1,607
	介護予防ケア マネジメント	1,585	1,606	1,602	1,622	1,628	1,577	1,609	1,613	1,609	1,622	1,606	1,635	1,575
	計	4,449	4,524	4,529	4,563	4,545	4,427	4,548	4,540	4,564	4,563	4,556	4,624	4,421
宮城野区	訪問型	643	621	631	657	611	627	643	647	632	627	626	640	653
	通所型	905	919	935	974	949	942	963	981	1,000	974	977	1,002	881
	介護予防ケア マネジメント	814	818	829	856	812	799	817	851	845	836	838	851	827
	計	2,362	2,358	2,395	2,487	2,372	2,368	2,423	2,479	2,477	2,437	2,441	2,493	2,361
若林区	訪問型	450	428	431	423	416	404	418	407	419	402	416	396	449
	通所型	713	720	756	757	753	740	765	759	773	773	756	748	713
	介護予防ケア マネジメント	679	639	665	665	651	620	648	639	645	643	624	617	666
	計	1,842	1,787	1,852	1,845	1,820	1,764	1,831	1,805	1,837	1,818	1,796	1,761	1,828
太白	訪問型	820	818	826	824	812	796	825	832	826	830	837	836	829
	通所型	1,365	1,389	1,413	1,430	1,418	1,357	1,422	1,426	1,431	1,424	1,385	1,420	1,326
	介護予防ケア マネジメント	1,305	1,330	1,332	1,343	1,337	1,293	1,317	1,342	1,353	1,345	1,314	1,334	1,310
	計	3,490	3,537	3,571	3,597	3,567	3,446	3,564	3,600	3,610	3,599	3,536	3,590	3,465
泉区	訪問型	572	571	561	573	565	560	567	550	572	557	575	570	581
	通所型	1,135	1,173	1,175	1,194	1,196	1,181	1,202	1,226	1,243	1,254	1,218	1,259	1,119
	介護予防ケア マネジメント	1,078	1,081	1,068	1,089	1,070	1,095	1,103	1,097	1,125	1,141	1,118	1,160	1,076
	計	2,785	2,825	2,804	2,856	2,831	2,836	2,872	2,873	2,940	2,952	2,911	2,989	2,776
合計	訪問型	3,725	3,667	3,670	3,695	3,623	3,573	3,695	3,667	3,667	3,640	3,657	3,672	3,751
	通所型	5,742	5,890	5,985	6,078	6,014	5,884	6,049	6,088	6,184	6,142	6,083	6,188	5,646
	介護予防ケア マネジメント	5,461	5,474	5,496	5,575	5,498	5,384	5,494	5,542	5,577	5,587	5,500	5,597	5,454
	計	14,928	15,031	15,151	15,348	15,135	14,841	15,238	15,297	15,428	15,369	15,240	15,457	14,851

② サービス実施状況(令和4年度末)

i. 訪問型サービス

項目	青葉区	宮城野区	若林区	太白区	泉区	合計	前年度末	増減
件数	14,661	7,605	5,010	9,882	6,793	43,951	45,849	▲ 1,898
日数・回数	80,375	42,325	26,331	50,796	35,522	235,349	248,552	▲ 13,203
単位数	27,469,229	14,801,883	8,795,472	18,159,145	12,724,386	81,950,115	85,219,677	▲ 3,269,562
費用額(円)	286,187,875	154,128,634	91,642,489	189,079,720	132,575,763	853,614,481	887,677,677	▲ 34,063,196

ii. 通所型サービス

項目	青葉区	宮城野区	若林区	太白区	泉区	合計	前年度末	増減
件数	20,457	11,521	9,013	16,880	14,456	72,327	69,988	2,339
日数・回数	96,153	59,192	44,889	84,366	67,401	352,001	341,438	10,563
単位数	52,839,159	32,387,572	25,002,590	45,618,006	35,777,957	191,625,284	183,729,371	7,895,913
費用額(円)	542,613,781	332,590,712	256,717,538	468,292,457	367,130,040	1,967,344,528	1,886,258,808	81,085,720

iii. 介護予防ケアマネジメント

項目	青葉区	宮城野区	若林区	太白区	泉区	合計	前年度末	増減
件数	19,314	9,966	7,735	15,945	13,225	66,185	67,343	▲ 1,158
単位数	8,765,610	4,502,137	3,518,746	7,211,017	6,030,852	30,028,362	30,506,463	▲ 478,101
費用額(円)	91,091,707	46,893,071	36,653,813	75,107,440	62,824,885	312,570,916	318,014,620	▲ 5,443,704

iv. 訪問型サービス+通所型サービス+介護予防ケアマネジメント

項目	青葉区	宮城野区	若林区	太白区	泉区	合計	前年度末	増減
件数	54,432	29,092	21,758	42,707	34,474	182,463	183,180	▲ 717
日数・回数	176,528	101,517	71,220	135,162	102,923	587,350	589,990	▲ 2,640
単位数	89,073,998	51,691,592	37,316,808	70,988,168	54,533,195	303,603,761	299,455,511	4,148,250
費用額(円)	919,893,363	533,612,417	385,013,840	732,479,617	562,530,688	3,133,529,925	3,091,951,105	41,578,820
事業費(円)	823,419,283	477,907,869	345,274,731	657,361,274	504,940,674	2,808,903,831	2,771,997,249	36,906,582
利用者負担額(円)	89,198,392	48,726,667	36,572,254	69,858,460	55,466,071	299,821,844	295,086,744	4,735,100
公費負担額(円)	7,264,140	6,977,873	3,166,855	5,259,883	2,123,943	24,792,694	24,825,240	▲ 32,546

③ 高額介護予防サービス費相当事業

※審査月(事業者から請求のあった月)ベースで集計。

i. 区分別

(令和4年度末)

年月	区分		世帯合算	その他	計
令和4年4月 ～ 令和5年3月	利用者負担 第1段階	件数(件)	0	0	0
		支給額(円)	0	0	0
	利用者負担 第2段階	件数(件)	0	287	287
		支給額(円)	0	563,139	563,139
	利用者負担 第3段階	件数(件)	0	499	499
		支給額(円)	0	1,129,944	1,129,944
	利用者負担 第4段階 (現役並み所得者Ⅰ)	件数(件)	0	643	643
		支給額(円)	0	1,665,662	1,665,662
	利用者負担 第4段階 (現役並み所得者Ⅱ)	件数(件)	0	127	127
		支給額(円)	0	532,511	532,511
	利用者負担 第4段階 (現役並み所得者Ⅲ)	件数(件)	0	5	5
		支給額(円)	0	14,151	14,151
小計	件数(件)	0	1,561	1,561	
	支給額(円)	0	3,905,407	3,905,407	
前年度	件数(件)	4	1,683	1,687	
	支給額(円)	1,772	4,569,776	4,571,548	

ii. 月別

月	青葉区		宮城野区		若林区		太白区		泉区		合計	
	件数 件	支給額 円	件数 件	支給額 円	件数 件	支給額 円	件数 件	支給額 円	件数 件	支給額 円	件数 件	支給額 円
令和4年4月	45	130,909	21	54,950	15	43,938	32	68,257	23	41,323	136	339,377
5月	36	93,780	13	29,362	15	39,034	25	58,189	24	55,498	113	275,863
6月	36	87,628	16	42,174	17	37,807	22	55,724	21	51,991	114	275,324
7月	53	146,105	11	31,243	16	37,231	26	63,371	21	52,171	127	330,121
8月	44	106,245	12	33,482	17	44,408	25	56,411	21	48,814	119	289,360
9月	45	124,921	18	42,010	16	39,970	25	51,982	23	68,941	127	327,824
10月	48	129,110	13	33,876	18	46,900	23	47,981	35	67,137	137	325,004
11月	46	113,397	16	37,630	21	53,445	30	56,709	24	45,802	137	306,983
12月	55	138,957	16	48,323	20	51,847	26	53,304	20	37,625	137	330,056
令和5年1月	53	131,236	20	86,384	20	54,835	28	54,207	21	49,844	142	376,506
2月	48	118,556	28	100,038	19	47,333	26	62,177	22	56,634	143	384,738
3月	36	98,341	23	76,343	20	49,819	27	63,944	21	55,804	129	344,251
合計	549	1,419,185	207	615,815	214	546,567	315	692,256	276	631,584	1,561	3,905,407
前年度	599	1,642,024	244	908,320	197	457,898	359	742,747	288	820,559	1,687	4,571,548
増減	▲50	▲222,839	▲37	▲292,505	17	88,669	▲44	▲50,491	▲12	▲188,975	▲126	▲666,141

(2) 一般介護予防事業等(短期集中予防サービスを含む)

事業名	事業内容	令和4年度実績
通所型短期集中予防サービス (元気応援教室・モデル事業)	要支援1・2又は事業対象者に対して短期・集中的に生活行為の改善を目的とした介護予防プログラムを提供する。なお、令和3年度より、より日常生活に焦点を当てたプログラムを提供するモデル事業を実施している。	実施事業所:24か所 利用者実人数:146人 (うちモデル事業参加者29人)
訪問型短期集中予防サービス	要支援1・2又は事業対象者で、心身の状況等により通所形態による事業への参加が困難な方に対し訪問し、介護予防のための助言・指導を行う。	利用人数1人、延べ14回
介護予防把握事業	生活機能の状況確認を行う「豊齢力チェックリスト」の直接送付等により把握する。	介護予防把握事業 対象者数:6,868人
介護予防に関する 市民意識醸成のための イベントの開催	介護予防や健康づくりの大切さについて普及啓発を行うことを目的として、平成25年度から11月を介護予防月間とし、各関係機関との連携のもと介護予防普及啓発イベントを全市展開している。	実施期間:令和4年11月 1日~11月30日 介護予防月間イベント 参加者数:3,431人
介護予防教室事業	おおむね65歳以上の地域住民を対象として、介護予防の普及啓発を図ること等を目的に、地域包括支援センターが運動教室や栄養講座、「認知症の正しい理解」に関する講座等を実施する。	開催回数:1,017回 延べ参加者数:12,194人
シニア世代向け介護予防栄養 講座	おおむね65歳以上の高齢期における栄養バランスのとれた食事作りの実践を通じて、食生活への関心を高めてもらい、食生活の向上及び食の自立を支援する。	講座開催数:9回 参加者数:109人

事業名	事業内容	令和4年度実績
地域介護予防活動支援事業	<p>地域の住民参加により自主的に介護予防（軽運動等）に取り組む介護予防自主グループの育成と、その企画・運営を担う介護予防運動サポーターの人材育成を行う。</p> <p>また、介護予防運動サポーターの担い手がなく介護予防自主グループの育成が難しい地域を中心に、様々な健康状態の高齢者が一緒に介護活動を実施する自主的な地域のグループの立ち上げの講座と継続的な活動に向けた支援を行う。</p>	<p>介護予防自主グループ数:235グループ (令和5年3月末現在)</p> <p>シニア世代向け健康づくり講座終了後の活動継続グループ数:20団体 (令和5年3月末現在)</p>
地域リハビリテーション活動支援事業	<p>おおむね65歳以上の方が参加する地域のサロン等にリハビリテーション専門職を派遣し、普段の活動に運動等を取り入れてもらうことで、介護予防の取り組みを支援する。</p> <p>また、活動が停滞した地域の通いの場に健康運動指導士等を派遣し、活動の再開や活性化のための支援及びフレイル予防の取組の推進を図る。</p>	<p>参加団体数:45団体</p> <p>参加団体数:31団体</p>

2 包括的支援事業

事業名	事業内容	令和4年度実績
地域包括支援センターの運営	高齢者が住み慣れた地域での暮らしを継続できるように、様々な支援を包括的に行っている。 センター数：平成18年4月から 41か所 平成21年4月から 44か所 平成24年4月から 49か所 平成27年4月から 50か所 平成30年4月から 52か所	延べ相談件数：66,513件 包括圏域会議 開催回数：163回 個別ケア会議 開催回数：201回
認知症に関する電話相談事業	認知症の人とその家族等に対して、認知症に関する電話相談等を行う。 (委託先：公益社団法人認知症の人と家族の会宮城県支部)	相談件数：261件
認知症に関する講話・相談会	認知症に関する講話や相談会を行う。 (委託先：公益社団法人認知症の人と家族の会宮城県支部)	実施回数：10回 延参加人数：57人
認知症の人を介護する家族交流会	認知症の人を介護している家族の方が、介護の悩みや問題解決の方策を互いに話し合える懇談会を開催する。	実施回数：36回 延参加人数：203人
認知症初期集中支援推進事業	認知症の早期診断・早期対応に向けた支援のため、医師・薬剤師・看護師・作業療法士等専門職が必要に応じて訪問などを行う。	訪問実件数：40件 相談事例実件数：11件

3 任意事業

事業名	事業内容	令和4年度実績
給付適正化事業	介護サービス利用者に対し、年1回、利用状況を通知することで、不正請求などの確認を促し、介護給付の適正化を図っている。	利用状況の通知：年1回 (41,757件)
ケアプラン適正化事業	居宅介護支援事業所等を任意抽出し、ケアプラン内容を評価し、担当ケアマネジャー（介護支援専門員）に対して個別面談により指導を行う。	指導事業所数：91事業所
介護用品支給事業	介護保険の要介護4又は5に相当し、市民税非課税世帯に属する高齢者等に対し、その介護に必要な紙おむつ等の介護用品を支給するもの。	利用件数：6,350件
成年後見制度利用支援事業	判断能力が不十分な高齢者等を保護・支援するために後見人等を選任する必要があるとき、家庭裁判所への申立てを行う親族がいないなどの理由で制度利用が困難な方について、市長が後見等開始の審判の請求を行う。また、市長が後見等開始の審判の請求を行った場合に、一定の条件により成年後見人等報酬を助成する。	市長申立件数：28件
食の自立支援サービス事業	要支援者、要介護者及び要支援・要介護状態となる可能性の高い方のうち、低栄養状態の改善が必要であり、かつ、ひとり暮らし等で食事の用意が困難な方に、栄養バランスのとれた食事を自宅に届けるとともに、安否確認を行う。	延べ配食数：269,891食
生活援助員（LSA）派遣事業	市営住宅シルバーハウジングや高齢者向け優良賃貸住宅において、日常生活上の相談、安否確認、緊急時の対応等のサービスを提供する生活援助員（ライフサポートアドバイザー）を派遣する。	シルバーハウジング：3か所 高齢者向け優良賃貸住宅：9か所
介護サービス相談員派遣事業	介護サービスの現場に介護サービス相談員を派遣し、サービス利用者やその家族からの介護保険に関する相談に応じ、事業者自らによる介護サービスの質の向上の取り組みにつなげるもの。	受入事業所数：19事業所

財政狀況

1 令和4年度 歳入決算

(単位：千円)

款	項	決算額		令和4年度決算額の説明
		令和4年度	令和3年度	
1 介護保険料	1 介護保険料	17,954,569	17,790,461	第一号被保険者保険料
	計	17,954,569	17,790,461	
2 使用料及び手数料	1 手数料	19,253	17,169	介護サービス情報公表等
	計	19,253	17,169	
3 国庫支出金	1 国庫負担金	13,887,263	13,400,777	介護給付費負担金 調整交付金 2,778,244千円 地域支援事業交付金 1,216,662千円 介護保険災害臨時特例補助金 2,189千円 介護認定審査会運営適正化研修事業費補助金 174千円 介護サービス情報の公表制度支援事業費補助金 350千円 介護報酬改定等に伴うシステム改修事業費補助金 110千円 介護職員処遇改善加算等の取得促進支援事業費補助金 2,778千円 保険者機能強化推進交付金 135,288千円 保険者努力支援交付金 147,226千円
	2 国庫補助金	4,283,021	4,364,850	
	計	18,170,284	17,765,627	
4 支払基金交付金	1 支払基金交付金	20,471,220	20,249,362	介護給付費交付金 19,763,238千円 地域支援事業支援交付金 707,982千円
	計	20,471,220	20,249,362	
5 県支出金	1 県負担金	10,746,876	10,600,226	介護給付費負担金 地域支援事業交付金
	2 県補助金	684,871	723,643	
	計	11,431,747	11,323,869	
6 財産収入	1 財産運用収入	813	3,178	財政調整基金運用収入
	計	813	3,178	
7 繰入金	1 一般会計繰入金	12,642,763	12,389,391	介護給付費に充当のための繰入金 9,130,265千円 地域支援事業費に充当のための繰入金 671,113千円 事務経費等に充当のための繰入金 1,731,537千円 介護給付費に充当のための繰入金 (低所得者保険料軽減分) 1,109,848千円
	2 基金繰入金	206,234	881,840	
	計	12,848,997	13,271,231	
8 繰越金	1 繰越金	2,685,134	1,419,581	前年度繰越金
	計	2,685,134	1,419,581	
9 諸収入	1 雑入	28,891	38,270	シルバーハウジング生活援助員派遣利用者負担金等
	計	28,891	38,270	
歳入合計		83,610,908	81,878,748	

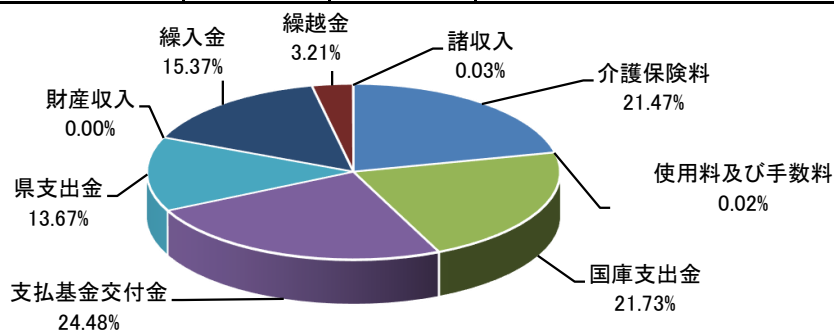

2 令和4年度 歳出決算

(単位：千円)

款	項	決算額		令和4年度決算額の説明			
		令和4年度	令和3年度				
1 総務費	1 総務管理費	1,752,776	1,723,897	一般管理費 1,068,639千円 介護認定諸費 684,137千円			
	計	1,752,776	1,723,897				
2 保険給付費	1 介護サービス等諸費	69,084,053	67,489,013	居宅介護サービス等給付費 42,799,928千円 居宅介護サービス等計画給付費 3,599,843千円 施設介護サービス等給付費 22,615,420千円 審査支払手数料 68,862千円			
				2 高額介護サービス諸費	2,300,788	2,317,600	高額介護サービス費 2,043,860千円 高額医療合算介護サービス費 256,928千円
				3 特定入所者介護サービス費	1,682,562	1,941,697	特定入所者介護サービス費
	計	73,067,403	71,748,310				
3 地域支援事業費	1 地域支援事業費	4,496,290	4,439,134	介護予防・日常生活支援総合事業費 3,004,512千円 包括的支援事業費 1,307,500千円 任意事業費 184,278千円			
	計	4,496,290	4,439,134				
4 基金積立金	1 基金積立金	1,548,701	756,874	財政調整基金費			
	計	1,548,701	756,874				
5 諸支出金	1 還付金	909,241	520,640	第一号被保険者保険料還付金 24,253千円 償還金 884,988千円			
	2 諸支出金	4,653	4,759	諸支出金			
	計	913,894	525,399				
6 予備費	1 予備費			予備費			
	計						
歳 出 合 計		81,779,064	79,193,614				

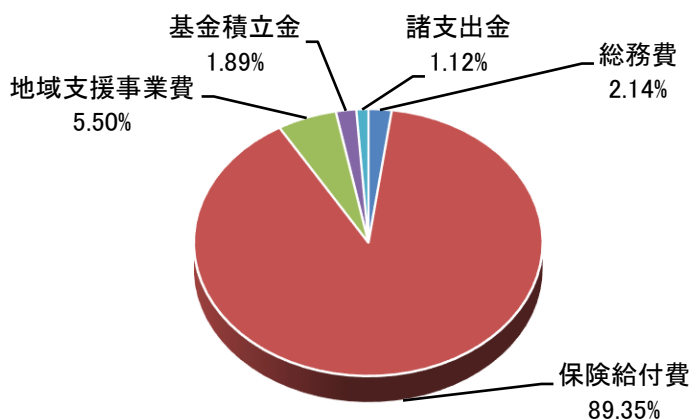

※令和5年度への繰越金 1,831,844千円

(内訳)

- (1) 国・県負担金返還額
963,796千円…国・県に対し返還
- (2) 支払基金交付金返還額
191,618千円…支払基金に対し返還
- (3) 第1号被保険者保険料
676,045千円…財政調整基金へ積立
- (4) 特例補助金等返還額
385千円…国に対し返還

3 令和5年度 歳入予算

(単位：千円)

款	項	金額	令和5年度予算額の説明		
1 介護保険料	1 介護保険料	18,235,643	第一号被保険者保険料		
	計	18,235,643			
2 使用料及び手数料	1 手数料	23,996	介護サービス情報公表等		
	計	23,996			
3 国庫支出金	1 国庫負担金	14,235,941	介護給付費負担金 調整交付金 2,804,337千円 地域支援事業交付金 723,708千円 介護保険災害臨時特例補助金 1,305千円 介護保険事業費補助金 3,129千円 保険者機能強化推進交付金 99,449千円 保険者努力支援交付金 125,739千円		
	2 国庫補助金	3,757,667			
				計	17,993,608
				計	17,993,608
4 支払基金交付金	1 支払基金交付金	22,098,149	介護給付費交付金 21,249,962千円 地域支援事業支援交付金 848,187千円		
	計	22,098,149			
5 県支出金	1 県負担金	11,342,716	介護給付費負担金 地域支援事業交付金		
	2 県補助金	440,155			
	計	11,782,871			
6 財産収入	1 財産運用収入	4,000	財政調整基金運用収入		
	計	4,000			
7 繰入金	1 一般会計繰入金	13,449,910	介護給付費に充当のための繰入金 9,837,945千円 地域支援事業費に充当のための繰入金 440,155千円 事務経費等に充当のための繰入金 2,073,868千円 介護給付費に充当のための繰入金 (低所得者保険料軽減分) 1,097,942千円		
				2 基金繰入金	949,822
	計	14,399,732			
8 繰越金	1 繰越金	1	前年度繰越金		
	計	1			
9 諸収入	1 雑入	30,417	デジタル基盤改革支援補助金等		
	計	30,417			
歳入合計		84,568,417			

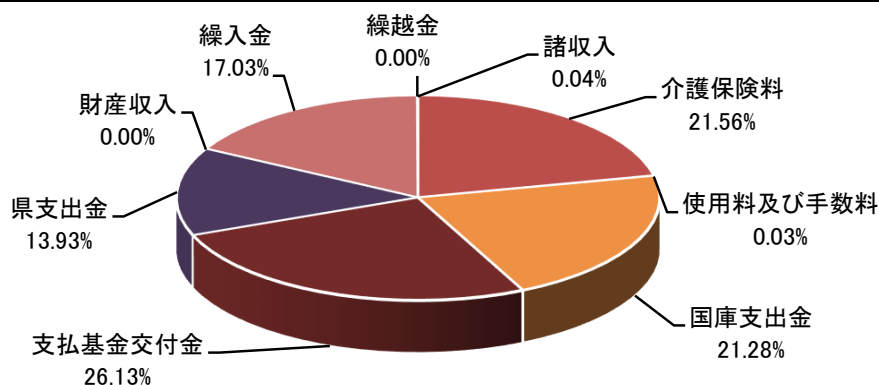

4 令和5年度 歳出予算

(単位：千円)

款	項	金額	令和5年度予算額の説明
1 総務費	1 総務管理費	2,028,453	人件費 833,589千円 介護保険システム運用に要する経費 204,666千円 事務経費等 193,617千円 介護認定審査会委員報酬 113,858千円 介護認定等に要する経費 682,723千円
	計	2,028,453	
2 保険給付費	1 介護サービス等諸費	74,555,365	居宅介護サービス等給付費 46,624,458千円 居宅介護サービス等計画給付費 3,818,557千円 施設介護サービス等給付費 24,041,279千円 審査支払手数料 71,071千円
	2 高額介護サービス諸費	2,389,282	高額介護サービス費 2,123,005千円 高額医療合算介護サービス費 266,277千円
	3 特定入所者介護サービス費	1,758,918	特定入所者介護サービス費
	計	78,703,565	
3 地域支援事業費	1 地域支援事業費	3,387,726	介護予防・日常生活支援総合事業費 3,132,056千円 包括的支援事業費 59,685千円 任意事業費 195,985千円
	計	3,387,726	
4 基金積立金	1 基金積立金	4,000	財政調整基金費
	計	4,000	
5 諸支出金	1 還付金	27,273	第一号被保険者保険料還付金 27,272千円 償還金 1千円
	2 諸支出金	6,528	利用者負担軽減支援事業に要する経費
	3 繰出金	310,872	一般会計繰出金
	計	344,673	
6 予備費	1 予備費	100,000	予備費
	計	100,000	
歳出合計		84,568,417	

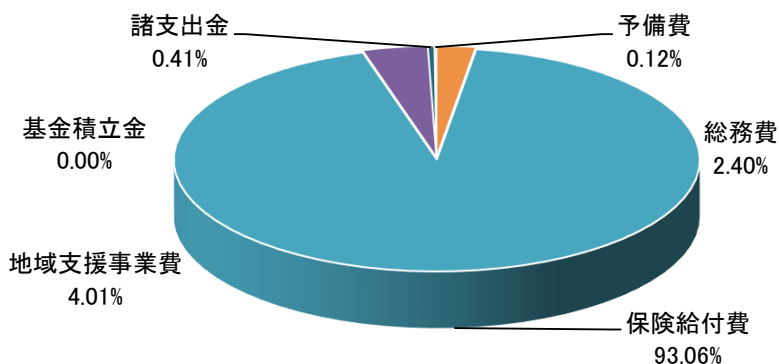

5 介護保険の財源構成について

(1) 保険給付

介護保険の保険給付に係る財源の2分の1は公費で、残りの半分は保険料でまかなわれています。公費の負担割合は、施設等給付費（介護老人福祉施設、老人保健施設、介護医療院、特定施設に係る給付費）とそれ以外の居宅サービス等に係る給付費とで異なっており、それぞれの財源構成は次のとおりとなっています。

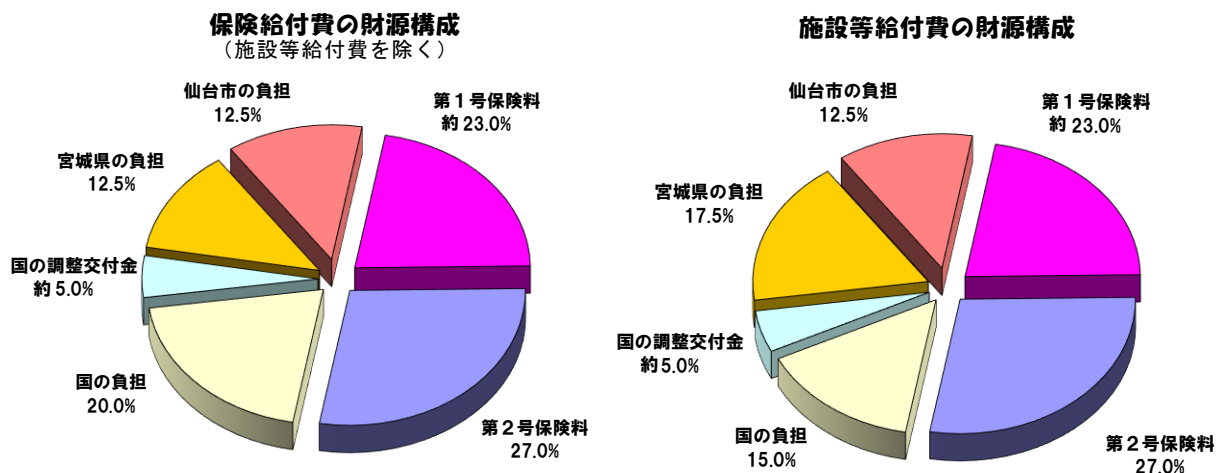

[第1号保険料の23.0%と国の調整交付金の5.0%は全国平均です]

(2) 地域支援事業

地域支援事業に係る財源は、介護予防・日常生活支援総合事業（総合事業）と包括的支援事業・任意事業とで異なり、その財源構成は次のとおりとなっています。

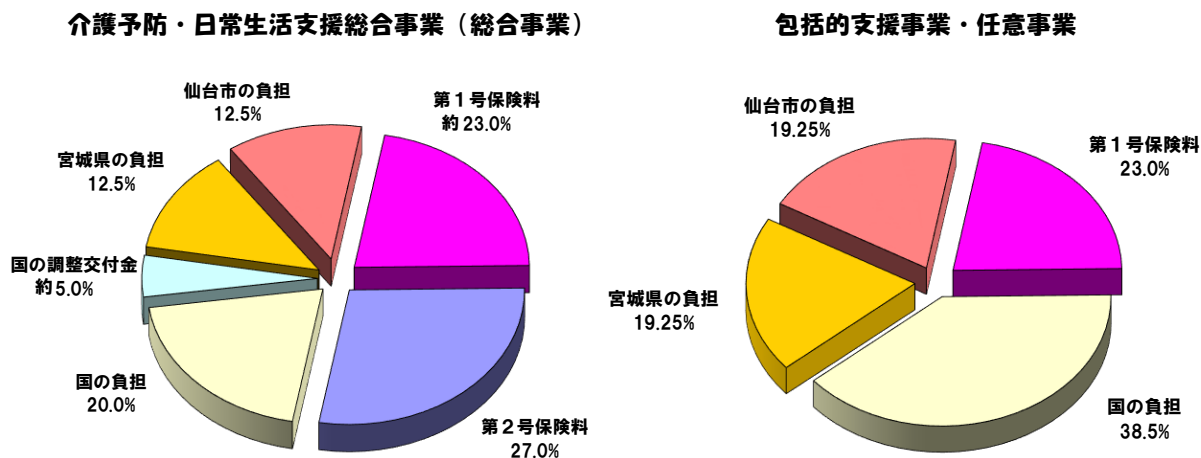

事業計画の進捗状況

1 介護保険事業計画（令和3年度～令和5年度）

(1) 被保険者数の推計

		令和3年度	令和4年度	令和5年度
第1号被保険者	A	261,777 人	265,010 人	268,172 人
前期高齢者 (65～74歳)	B	133,848 人	131,323 人	127,571 人
	割合 B/A	51.1%	49.6%	47.6%
後期高齢者 (75歳以上)	C	127,929 人	133,687 人	140,601 人
	割合 C/A	48.9%	50.4%	52.4%
第2号被保険者		368,805 人	370,927 人	372,766 人

(2) 要介護・要支援認定者数の推計

		令和3年度	令和4年度	令和5年度
第1号被保険者数	A	261,777 人	265,010 人	268,172 人
要介護・要支援認定者数	B	48,171 人	49,444 人	50,787 人
要支援1		11,539 人	11,906 人	12,296 人
要支援2		5,429 人	5,655 人	5,900 人
要介護1		10,498 人	10,756 人	11,027 人
要介護2		6,487 人	6,609 人	6,724 人
要介護3		4,969 人	5,073 人	5,193 人
要介護4		5,527 人	5,655 人	5,781 人
要介護5		3,722 人	3,790 人	3,866 人
出現率	B/A	18.4%	18.7%	18.9%

(3) 事業運営期間の総費用

(単位：千円)

		令和3年度	令和4年度	令和5年度
保険給付費		76,715,659	79,501,101	83,015,966
居宅サービス		34,063,785	35,722,188	37,490,482
施設サービス		23,407,540	24,197,288	25,050,276
地域密着型サービス		14,890,406	15,431,730	16,212,434
高額介護サービス費等		4,353,928	4,149,895	4,262,774
地域支援事業費		5,601,371	5,706,402	5,820,345
財政安定化基金拠出金		0	0	0
合計		82,317,030	85,207,503	88,836,311

2 実績等

(1) 第1号被保険者数

(各月1日現在)

	令和2年	令和3年10月(参考)		令和4年10月	
	10月(参考)		増減		増減
前期高齢者 (65~74歳)	130,901人 (50.9%)	133,414人 (51.1%)	+2,513人 +1.9pt	130,649人 (49.6%)	-2,765人 -2.1pt
後期高齢者 (75歳以上)	126,384人 (49.1%)	127,542人 (48.9%)	+1,158人 +0.9pt	132,966人 (50.4%)	+5,424人 +4.3pt
計	257,285人	260,956人	+3,671人 +1.4pt	263,615人	+2,659人 +1.0pt

() は構成比

(2) 要介護・要支援認定者数

(各前月末現在)

	令和2年	令和3年10月(参考)		令和4年10月	
	10月(参考)		増減		増減
第1号 被保険者	46,525人 (97.9%)	47,786人 (97.9%)	+1,261人 +2.7pt	49,350人 (98.0%)	+1,564人 +3.3pt
第2号 被保険者	992人 (2.1%)	1,006人 (2.1%)	+14人 +1.4pt	1,015人 (2.0%)	+9人 +0.9pt
計	47,517人	48,792人	+1,275人 +2.7pt	50,365人	+1,573人 +3.2pt
出現率※	18.5%	18.7%		19.1%	

() は構成比

※出現率は第1号被保険者数に占める割合

(3) 事業運営期間の保険給付費の執行状況等

(単位：千円)

	令和2年度		令和3年度		令和4年度	
	計画値	決算額	計画値	決算額	計画値	決算額
居宅サービス	32,696,700	29,867,681	34,063,785	31,436,940	35,722,188	32,095,806
施設サービス	23,493,459	21,577,747	23,407,540	21,890,895	24,197,288	22,615,420
地域密着型サービス	14,485,515	13,638,355	14,890,406	14,094,831	15,431,730	14,303,965
高額介護サービス費等	4,242,266	4,671,181	4,353,928	4,325,644	4,149,895	4,052,212
地域支援事業費	5,824,511	4,266,059	5,601,371	4,439,134	5,706,402	4,496,290
合計	80,742,451	74,021,023	82,317,030	76,187,444	85,207,503	77,563,693
執行率(対計画値)		91.7%		92.6%		91.0%

事業運営期間の保険給付費の執行状況(決算額)

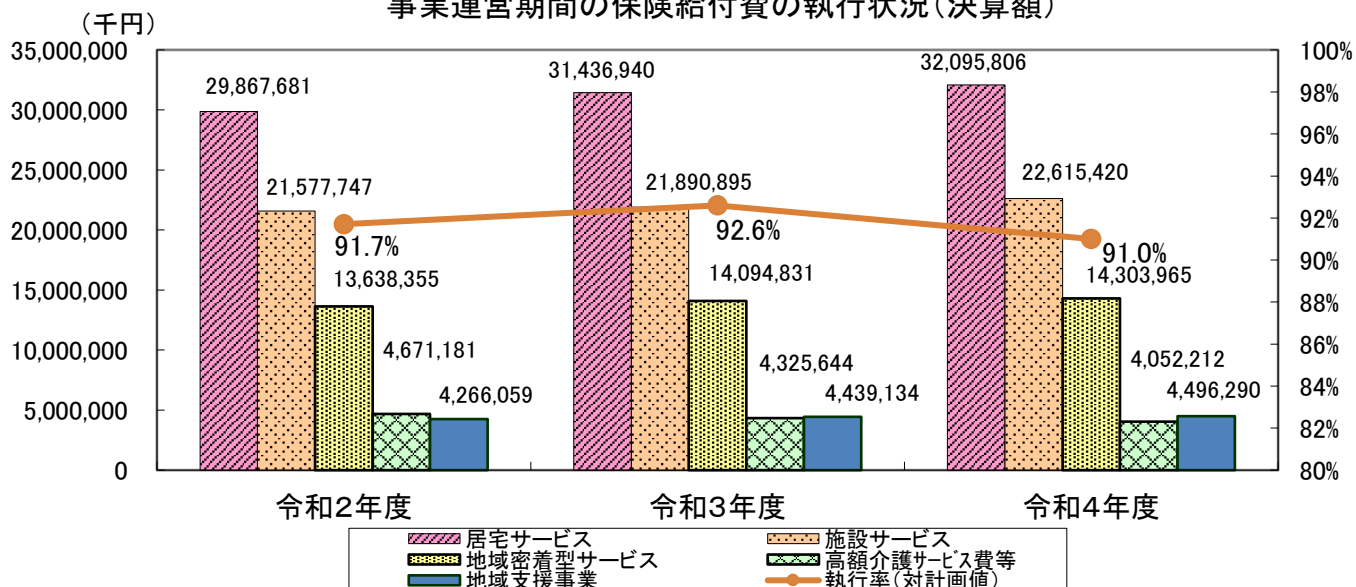

3 介護保険事業計画と実績の比較

(1) 保険給付

※介護サービス・介護予防サービスの合計

サービスの種類	単 位	令和3年度 (令和4年7月審査分まで)			令和4年度 (令和5年7月審査分まで)			令和5年度
		計画値 (A)	実 績 (B)	割 合 B/A	計画値 (A)	実 績 (B)	割 合 B/A	計画値
① 居宅サービス等								
訪問介護(ホームヘルプサービス)	回/年	1,842,325	1,899,804	103.1%	1,945,302	1,964,818	101.0%	2,053,385
訪問入浴介護	回/年	40,752	40,539	99.5%	42,986	39,521	91.9%	45,402
訪問看護	回/年	370,060	418,386	113.1%	390,739	449,336	115.0%	412,483
訪問リハビリテーション	回/年	44,520	64,354	144.6%	46,828	73,635	157.2%	49,395
居宅療養管理指導	人/月	7,059	7,425	105.2%	7,451	7,974	107.0%	7,867
通所介護(デイサービス)	回/年	758,098	660,843	87.2%	800,484	668,742	83.5%	845,237
通所リハビリテーション(デイケア)	回/年	461,424	383,211	83.0%	487,340	385,925	79.2%	514,374
短期入所生活介護	日/年	451,171	441,166	97.8%	461,051	421,187	91.4%	471,234
短期入所療養介護	日/年	40,450	31,835	78.7%	40,450	32,616	80.6%	41,485
特定施設入居者生活介護	人/月	1,945	2,002	102.9%	2,004	2,089	104.2%	2,083
福祉用具貸与	人/月	16,471	16,294	98.9%	17,392	16,925	97.3%	18,361
特定福祉用具購入	件/年	3,132	3,135	100.1%	3,312	3,276	98.9%	3,492
住宅改修	件/年	2,844	2,604	91.6%	3,024	2,457	81.3%	3,180
居宅介護支援	人/月	24,439	23,102	94.5%	25,803	23,799	92.2%	27,242
② 地域密着型サービス								
定期巡回・随時対応型訪問介護看護, 夜間対応型訪問介護	人/月	412	415	100.7%	449	422	94.0%	486
認知症対応型通所介護	回/年	62,880	53,579	85.2%	64,327	51,579	80.2%	65,647
小規模多機能型居宅介護	人/月	941	912	96.9%	958	940	98.1%	1,035
認知症対応型共同生活介護(グループホーム)	人/月	2,043	2,049	100.3%	2,078	2,074	99.8%	2,132
地域密着型特定施設入居者生活介護	人/月	—	—	—	—	—	—	—
地域密着型介護老人福祉施設入所者生活介護	人/月	402	398	99.0%	430	394	91.6%	430
看護小規模多機能型居宅介護	人/月	293	328	111.9%	314	358	114.0%	385
地域密着型通所介護	回/年	311,312	270,813	87.0%	328,723	265,412	80.7%	346,964
③ 施設サービス								
介護老人福祉施設(特別養護老人ホーム)	人/月	3,858	3,781	98.0%	4,092	3,940	96.3%	4,251
介護老人保健施設, 介護医療院	人/月	3,039	2,827	93.0%	3,039	2,829	93.1%	3,132

※上記の単位は、利用月(実際にサービスを利用した月)ベースで集計したもの。

なお、47ページ「[保険給付等の状況]2 保険給付」は審査月(事業者から請求のあった月)ベースで集計しているため、上記の数値とは一致しない。

※特定施設入居者生活介護, 認知症対応型共同生活介護, 介護老人福祉施設, 介護老人保健施設は, 施設の開所見込みをもとに推計している。

※地域密着型特定施設入居者生活介護は, 居宅サービス等の特定施設入居者生活介護に含めて推計している。

(2) 地域支援事業（主なサービス）

サービスの種類	単 位	令和3年度 (令和4年7月審査分まで)			令和4年度 (令和5年7月審査分まで)			令和5年度
		計画値 (A)	実 績 (B)	割 合 B/A	計画値 (A)	実 績 (B)	割 合 B/A	計画値
訪問介護型サービス、生活支援訪問型サービス	回/年	263,924	243,429	92.2%	273,551	231,019	84.5%	283,398
通所介護型サービス、生活支援通所型サービス	回/年	362,205	336,265	92.8%	376,127	352,856	93.8%	390,099
通所型短期集中予防サービス（元気応援教室）	回/年	180	125	69.4%	210	146	69.5%	240
食の自立支援サービス事業	食/年	317,240	291,076	91.8%	323,523	269,891	83.4%	329,901

※訪問介護型サービス、生活支援訪問型サービス、通所介護型サービス、生活支援通所型サービスは、利用月（実際にサービスを利用した月）ベースで集計したもの。

なお、72ページ「[主な地域支援事業の実績] 1 介護予防・日常生活支援総合事業（1）介護予防・生活支援サービス事業」は、集計方法及び対象月数が異なるため、上記の数値とは一致しない。

※住所地特例者の利用実績については、市町村毎に算定手法が異なるため、修正から除外している。

このページは空白です。

審 議 会

1 仙台市介護保険審議会

介護保険法第117条の規定により、市町村は、基本指針に即して、3年ごとに介護保険事業に係る保険給付の円滑な実施に関する計画（介護保険事業計画）を定めることとされており、この事業計画を定め又は変更するにあたっては、同条第11項の規定により、あらかじめ、被保険者の意見を反映させるために必要な措置を講じなければならないこととされている。

本市においては、被保険者の意見をはじめ、学識経験者、医療・保健関係者・福祉関係者、サービス提供事業者等、多くの有識者の方々から意見を伺うため介護保険運営委員会（平成12年9月25日要綱設置）を設置した。

第2期の事業運営期間がスタートするにあたり、この運営委員会を発展的に解消し、市の附属機関として「介護保険審議会」を平成15年4月に設置した。

(1) 所掌事項

審議会は、市長の諮問に応じ、次に掲げる事項について調査審議する。

- ① 仙台市介護保険事業計画の策定、変更及び進行状況に関する事項
- ② 前号に定めるもののほか、介護保険事業の円滑な運営のために必要な事項

(2) 開催状況

		協議内容等
平成15年	第1回 (7月9日)	<ul style="list-style-type: none"> ● 会長、副会長の選出 ● 仙台市介護保険審議会の運営等について ● 仙台市介護保険事業計画の概要について ● 仙台市介護保険の状況
	第2回 (8月28日)	<ul style="list-style-type: none"> ● 介護保険制度等の概要について
	第3回 (12月1日)	<ul style="list-style-type: none"> ● 第1期運営期間（H12～14）における介護保険の実施状況について ● 市民から寄せられた意見等について
平成16年	第4回 (1月28日)	<ul style="list-style-type: none"> ● 介護サービスの質の向上・給付の適正化について ● 介護サービスの評価について
	第5回 (4月28日)	<ul style="list-style-type: none"> ● 第3期介護保険事業計画作成のための実態調査の実施について ● 介護保険制度の見直しについて
	第6回 (10月13日)	<ul style="list-style-type: none"> ● 平成15年度決算について ● 第3期介護保険事業計画策定のための実態調査単純集計結果について ● 仙台市高齢者保健福祉計画策定のための実態調査項目について ● 介護保険制度の見直しについて
第2期	第7回 (1月27日)	<ul style="list-style-type: none"> ● 第3期介護保険事業計画策定のための実態調査集計結果について ● 介護保険制度の見直しについて
	第8回 (3月30日)	<ul style="list-style-type: none"> ● 第3期介護保険事業計画の策定について ● 平成17年度予算について
	第9回 (5月9日)	<ul style="list-style-type: none"> ● 日常生活圏域の考え方等について ● 介護保険事業の運営状況等について ● 仙台市高齢者保健福祉計画策定のための実態調査について ● 特別養護老人ホームの入所申込状況等の調査結果について
平成17年	第10回 (6月8日)	<ul style="list-style-type: none"> ● 仙台市高齢者保健福祉計画・介護保険事業計画構成（事務局素案）について ● 仙台市高齢者保健福祉計画における基本目標と視点（案）について ● 介護保険事業の円滑な推進のための施策の現状等について
	第11回 (7月27日)	<ul style="list-style-type: none"> ● 仙台市高齢者保健福祉計画の見直しについて ● 介護保険制度改正の概要（平成17年10月施行分）について
	第12回 (8月24日)	<ul style="list-style-type: none"> ● 介護保険制度の円滑な実施に関する方策について ● 介護給付等対象サービスの種類ごとの量の見込みについて
	第13回 (10月25日)	<ul style="list-style-type: none"> ● 地域密着型サービスについて ● 地域支援事業について ● 地域包括支援センターの考え方について
	第14回 (11月16日)	<ul style="list-style-type: none"> ● 仙台市高齢者保健福祉計画（介護保険事業計画）中間報告（案）について ● 地域密着型サービス運営委員会の設置について ● 地域包括支援センター受託申請の状況について

第2期	平成18年	第15回 (1月23日)	<ul style="list-style-type: none"> ● 仙台市高齢者保健福祉計画（介護保険事業計画）中間報告に係るパブリックコメントの実施について ● 仙台市高齢者保健福祉計画（介護保険事業計画）（案）について ● 仙台市地域包括支援センターについて
		第16回 (2月6日)	<ul style="list-style-type: none"> ● 仙台市介護保険事業計画のあり方について（答申案） ● 仙台市高齢者保健福祉計画（介護保険事業計画）最終案について ● 仙台市地域包括支援センターに係る事項について ● 仙台市地域密着型サービス運営委員会の設置について
		2月14日	<ul style="list-style-type: none"> ● 仙台市介護保険事業計画のあり方について（答申）
		第17回 (3月27日)	<ul style="list-style-type: none"> ● 仙台市高齢者保健福祉計画（介護保険事業計画）について ● 地域包括支援センターについて ● 第1回地域密着型サービス運営委員会審議等について
第3期	平成18年	第1回 (7月19日)	<ul style="list-style-type: none"> ● 会長、副会長の選出 ● 会議の運営について ● 仙台市介護保険審議会の概要について ● 仙台市における介護保険の状況 ● 地域包括支援センター運営協議会議事事項
		第2回 (8月30日)	<ul style="list-style-type: none"> ● 会議の運営について ● 仙台市介護保険制度の概要について ● 第3期仙台市高齢者保健福祉計画（介護保険事業計画）の概要について ● 地域密着型サービス運営委員会第1回会議について ● 地域包括支援センターの事業評価等について
		第3回 (12月20日)	<ul style="list-style-type: none"> ● 第2期事業運営期間における介護保険の実施状況について ● 地域密着型サービス運営委員会（第2回・第3回会議）について ● 地域包括支援センター運営協議会の設置について ● 地域包括支援センターの事業評価等の結果について ● 平成19年度受託法人決定の方針等について
	平成19年	第4回 (3月19日)	<ul style="list-style-type: none"> ● 第4期事業計画策定のための実態調査の実施について ● 平成18年度介護保険事業運営の実施状況について ● 地域密着型サービス運営委員会（第4回会議）について ● 地域包括支援センター運営委員会の設置について ● 平成19年度地域包括支援センター設置運営法人について
		第5回 (7月11日)	<ul style="list-style-type: none"> ● コムスン不正行為への対応について ● 地域密着型サービス運営委員会（第5回・第6回会議）について ● 第4期介護保険事業計画策定のための実態調査の実施について ● 平成18年度介護保険事業運営の実施状況について
	平成20年	第6回 (1月23日)	<ul style="list-style-type: none"> ● 地域密着型サービス運営委員会（第7回～第9回会議）について ● 地域包括支援センター運営委員会（第1回～第3回会議）について ● 「仙台市高齢者保健福祉計画（介護保険事業計画）」策定のための実態調査における単純集計結果について ● 税制改正に伴う介護保険料の激変緩和措置継続の取扱いについて ● 平成19年版「仙台市の介護保険」について
		第7回 (3月26日)	<ul style="list-style-type: none"> ● 第4期介護保険事業計画策定について・諮問 ● 仙台市高齢者保健福祉計画（介護保険事業計画）策定のための実態調査報告書について ● 制度改正に伴う情報提供 ● 平成20年度地域包括支援センター設置運営法人等について
		第8回 (6月4日)	<ul style="list-style-type: none"> ● 本市高齢者を取り巻く現状と課題について ● 仙台市高齢者保健福祉計画（介護保険事業計画）構成（案）について ● 介護保険事業の運営状況等について
		第9回 (8月6日)	<ul style="list-style-type: none"> ● 高齢者保健福祉施策における重点課題について ● 「日常生活圏域」設定の考え方について ● 高齢者保健福祉施策の推進について ● 介護保険事業の円滑な運営に関する方策について ● 第4期介護保険事業（支援）計画等について ● 地域密着型サービス運営委員会（第10回・第11回会議）について

第3期	平成20年	第10回 (8月27日)	<ul style="list-style-type: none"> ● 特別養護老人ホームの入所申込状況等の調査結果について ● 平成19年度介護保険の実施状況について ● 平成19年度地域支援事業等の実施状況について ● 高齢者保健施策の推進について ● 介護保険事業の円滑な運営に関する方策について ● 「日常生活圏域」設定の考え方について
		第11回 (10月22日)	<ul style="list-style-type: none"> ● 特別養護老人ホーム入居希望者アンケート調査結果に基づく特別養護老人ホーム優先入所必要者数の試算について ● 介護保険事業の円滑な運営に関する方策について ● 介護給付対象サービス及び地域支援事業の量の見込み等について ● 地域密着型サービス運営委員会（第12回会議）について ● 地域包括支援センター運営委員会（第4回・第5回会議）について
		第12回 (11月19日)	<ul style="list-style-type: none"> ● 地域包括支援センター運営委員会（第6回会議）について ● 高齢者保健福祉計画（介護保険事業計画）中間報告（案）について ● パブリックコメントの実施について
	平成21年	第13回 (1月28日)	<ul style="list-style-type: none"> ● 平成21年度介護報酬改定の概要等について ● 高齢者保健福祉計画（介護保険事業計画）中間報告に係るパブリックコメントの実施状況について ● 高齢者保健福祉計画（介護保険事業計画）（案）について
		第14回 (2月2日)	<ul style="list-style-type: none"> ● 仙台市介護保険事業計画のあり方（答申案）について ● 地域密着型サービス運営委員会（第13回会議）について ● 地域包括支援センター運営委員会（第7回会議）について ● 平成21年度地域包括支援センター設置運営について ● 高齢者保健福祉計画（介護保険事業計画）（案）について
		2月13日	<ul style="list-style-type: none"> ● 仙台市介護保険事業計画のあり方について（答申）
第4期	平成21年	第1回 (7月22日)	<ul style="list-style-type: none"> ● 会長及び副会長の選任 ● 仙台市介護保険審議会の概要等について ● 地域密着型サービス運営委員会及び地域包括支援センター運営委員会委員の指定 ● 介護保険の実施状況等について ● 地域密着型サービス運営委員会（第1回会議）について
		第2回 (3月24日)	<ul style="list-style-type: none"> ● 第3期事業運営期間における介護保険の実施状況について ● 高齢者保健福祉計画（介護保険事業計画）主要事業取組状況について ● 介護従事者の人材確保及び処遇改善に向けた取り組みについて ● 平成22年度地域包括支援センター設置運営について ● 地域密着型サービス運営委員会（第2回及び第3回会議）について ● 地域包括支援センター運営委員会（第1回、第2回及び第3回会議）について
	平成22年	第3回 (8月5日)	<ul style="list-style-type: none"> ● 第5期介護保険事業計画策定のための実態調査の実施について ● 介護保険の実施状況について ● 平成21年度地域支援事業の実施状況について ● 地域密着型サービス運営委員会（第4回及び第5回会議）について ● （仮称）仙台市介護予防推進計画の策定について
		第4回 (1月26日)	<ul style="list-style-type: none"> ● 仙台市高齢者保健福祉計画・介護保険事業計画策定のための実態調査報告（設問項目ごとの集計結果）について ● 平成22年版「仙台市の介護保険」について ● 地域密着型サービス運営委員会（第6回及び第7回会議）について ● 地域包括支援センター運営委員会（第4回及び第5回会議）について ● （仮称）仙台市介護予防推進プラン～目指そう豊齢力アップ～（案）について
	平成23年	第5回 (6月29日)	<ul style="list-style-type: none"> ● 東日本大震災における要援護高齢者への対応状況等について ● 介護保険法改正の概要 ● 第5期介護保険事業計画策定について ● 仙台市高齢者保健福祉計画・介護保険事業計画策定のための実態調査報告について
		第6回 (8月3日)	<ul style="list-style-type: none"> ● 仙台市高齢者保健福祉計画（介護保険事業計画）の策定について ● 仙台市の高齢者を取り巻く現状と課題について ● 仙台市高齢者保健福祉計画（介護保険事業計画）基本目標と施策の体系（案）について ● 平成22年度介護保険の実施状況について ● 平成22年度地域支援事業の実施状況について
		第7回 (9月7日)	<ul style="list-style-type: none"> ● 仙台市高齢者保健福祉計画（介護保険事業計画）基本目標と施策の体系（案）について ● 仙台市高齢者保健福祉計画（介護保険事業計画）の中間振り返りについて ● 仙台市高齢者保健福祉計画（介護保険事業計画）構成（案）について ● 高齢者保健福祉施策の推進（各論）について ● 介護保険事業の円滑な運営に関する方策について ● 地域包括支援センター運営委員会（第6回会議）について

第4期	平成23年	第8回 (10月7日)	<ul style="list-style-type: none"> ● 介護保険事業の円滑な運営に関する方策について ● 仙台市高齢者保健福祉計画（介護保険事業計画）の中間振り返りについて ● 高齢者保健福祉施策の推進（各論）について ● 地域包括支援センター運営委員会（第7回会議）について
		第9回 (11月2日)	<ul style="list-style-type: none"> ● 仙台市高齢者保健福祉計画（介護保険事業計画）の中間振り返りについて ● 高齢者保健福祉施策の推進（各論）について ● 特別養護老人ホーム入居希望者アンケート調査結果に基づく特別養護老人ホーム優先入所必要者数の試算について ● 介護給付対象サービス及び地域支援事業の量の見込み等について
		第10回 (11月16日)	<ul style="list-style-type: none"> ● 地域包括支援センター運営委員会（第8回会議）について ● 地域密着型サービス運営委員会（第8回及び第9回会議）について ● 仙台市高齢者保健福祉計画（介護保険事業計画）の中間案について ● パブリックコメントの実施について
	平成24年	第11回 (2月1日)	<ul style="list-style-type: none"> ● 平成24年度介護報酬改定の概要について ● 高齢者保健福祉計画・介護保険事業計画 中間案に係るパブリックコメント等の実施状況について ● 高齢者保健福祉計画・介護保険事業計画（案）について ● 地域包括支援センター運営委員会（第9回会議）について
		第12回 (2月8日)	<ul style="list-style-type: none"> ● 仙台市介護保険事業計画のあり方（答申案）について ● 地域密着型サービス運営委員会（第10回会議）について ● 地域包括支援センター運営委員会（第10回会議）について
第5期	平成24年	第1回 (8月1日)	<ul style="list-style-type: none"> ● 会長及び副会長の選出 ● 仙台市介護保険審議会の概要等について ● 地域密着型サービス運営委員会及び地域包括支援センター運営委員会委員の指定 ● 仙台市高齢者保健福祉計画・介護保険事業計画の概要について ● 介護保険サービス事業に関する基準の条例制定について
		第2回 (9月4日)	<ul style="list-style-type: none"> ● 介護保険サービス事業に関する基準の条例制定について ● 仙台市における地域支援事業について ● 地域密着型サービス運営委員会について ● 地域包括支援センター運営委員会について
		第3回 (11月5日)	<ul style="list-style-type: none"> ● 介護保険サービス事業に関する基準の条例制定について ● 第4期事業計画期間における介護保険の実施状況について ● 地域密着型サービス運営委員会について ● 地域包括支援センター運営委員会について
	平成25年	第4回 (4月23日)	<ul style="list-style-type: none"> ● 高齢者保健福祉計画・介護保険事業計画の平成24年度主要事業取り組み状況及び平成25年度の新規・拡充事業等について ● 介護保険サービス事業に関する基準の条例制定について ● 地域密着型サービス運営委員会（第3回及び第4回会議）について ● 地域包括支援センター運営委員会（第4回会議）について
		第5回 (8月28日)	<ul style="list-style-type: none"> ● 社会保障制度改革国民会議の報告書について ● 第6期仙台市介護保険事業計画策定のための実態調査の実施について ● 地域密着型サービス運営委員会（第5回会議）について ● 地域包括支援センター運営委員会（第5回会議）について
		第6回 (1月31日)	<ul style="list-style-type: none"> ● 仙台市高齢者保健福祉計画・介護保険事業計画策定のための実態調査報告（調査項目ごとの集計結果）について ● 社会保障審議会介護保険部会「介護保険制度の見直しに関する意見」について ● 地域密着型サービス運営委員会（第6回及び第7回会議）について ● 地域包括支援センター運営委員会（第6回及び第7回会議）について
	平成26年	第7回 (3月26日)	<ul style="list-style-type: none"> ● 仙台市高齢者保健福祉計画・介護保険事業計画策定のための実態調査結果報告について ● 仙台市高齢者保健福祉計画・介護保険事業計画の策定について
		第8回 (6月4日)	<ul style="list-style-type: none"> ● 仙台市高齢者保健福祉計画・介護保険事業計画の策定について ● 高齢者保健福祉計画策定・介護保険事業計画策定のための実態調査報告について ● 本市の高齢化の状況等について ● 高齢者保健福祉計画・介護保険事業計画の主要事業取組について ● 本市における今後の高齢者保健福祉施策の方向性について ● 地域密着型サービス運営委員会（第8回会議）について
		第9回 (7月23日)	<ul style="list-style-type: none"> ● 高齢者保健福祉計画・介護保険事業計画の構成（案）について ● 高齢者保健福祉計画・介護保険事業計画の基本目標と施策の体系（案）について ● 高齢者保健福祉施策の推進（各論）について ● 地域密着型サービス運営委員会（第9回会議）について ● 地域包括支援センター運営委員会（第8回会議）について

第5期	平成26年	第10回 (9月3日)	<ul style="list-style-type: none"> ● 高齢者保健福祉施策の推論（各論）について 		
		第11回 (10月15日)	<ul style="list-style-type: none"> ● 高齢者保健福祉施策の推論（各論）について ● 地域密着型サービス運営委員会（第10回会議）について ● 地域包括支援センター運営委員会（第9回会議）について 		
		第12回 (10月29日)	<ul style="list-style-type: none"> ● 高齢者保健福祉施策の推進（各論）について ● 特別養護老人ホーム等の入所必要者数の試算について ● 介護給付対象サービス及び地域支援事業の量の見込み等について 		
		第13回 (11月12日)	<ul style="list-style-type: none"> ● 仙台市高齢者保健福祉計画・介護保険事業計画の中間案について ● パブリックコメントの実施について ● 地域包括支援センター運営委員会（第10回会議）について 		
		第14回 (12月24日)	<ul style="list-style-type: none"> ● 居宅介護支援事業に関する基準の条例制定について ● 地域包括支援センター運営委員会（第11回会議）について 		
第6期	平成27年	第15回 (2月4日)	<ul style="list-style-type: none"> ● 仙台市高齢者保健福祉計画・介護保険事業計画中間案に係るパブリックコメント等の実施状況について ● 仙台市高齢者保健福祉計画・介護保険事業計画（案）について ● 地域密着型サービス運営委員会（第11回会議）について ● 地域包括支援センター運営委員会（第12回会議）について ● 仙台市介護保険事業計画のあり方（答申案）について 		
		平成28年	第1回 (8月26日)	<ul style="list-style-type: none"> ● 会長及び副会長の選出 ● 仙台市介護保険審議会の概要等について ● 地域密着型サービス運営委員会及び地域包括支援センター運営委員会委員の指定 ● 仙台市高齢者保健福祉計画・介護保険事業計画の概要について ● 介護保険の実施状況について ● 地域密着型サービス運営委員会（第5期第12回会議）について ● 地域密着型サービス運営委員会（第6期第1回会議）について ● 地域包括支援センター運営委員会（第6期第1回会議）について 	
			第2回 (3月23日)	<ul style="list-style-type: none"> ● 平成28年度当初予算の概要について ● 新しい総合事業について ● 地域密着型サービス運営委員会（第6期第2回会議）について ● 地域密着型サービス運営委員会（第6期第3回会議）について ● 地域包括支援センター運営委員会（第6期第2回会議）について ● 地域包括支援センター運営委員会（第6期第3回会議）について ● 地域包括支援センター運営委員会（第6期第4回会議）について 	
			第3回 (6月29日)	<ul style="list-style-type: none"> ● 介護保険の実施状況（平成27年度決算見込み版）について ● 仙台市「介護予防・日常生活支援総合事業（新しい総合事業）」について ● 地域密着型サービス運営委員会（第6期第4回会議）について 	
			第4回 (8月3日)	<ul style="list-style-type: none"> ● 仙台市「介護予防・日常生活支援総合事業（新しい総合事業）」修正案と「介護予防・生活支援サービス事業」の基準、報酬等（案）に対する市民意見募集（パブリックコメント）の実施について ● 第7期仙台市介護保険事業計画策定のための実態調査の実施について ● 地域包括支援センター運営委員会（第6期第5回会議）について ● 地域密着型サービス運営委員会（第6期第5回会議）について 	
			第5回 (11月9日)	<ul style="list-style-type: none"> ● 「介護予防・生活支援サービス事業」の基準や報酬等（案）の市民意見募集（パブリックコメント）の結果と「介護予防・生活支援サービス事業」の基準や報酬等（案）について ● 仙台市「介護予防・日常生活支援総合事業（新しい総合事業）」のスケジュールについて ● 仙台市介護保険事業計画策定のための実態調査（要介護者等調査）調査票について ● 地域密着型サービス運営委員会（第6期第6回会議）について 	
			平成29年	第6回 (3月29日)	<ul style="list-style-type: none"> ● 仙台市高齢者保健福祉計画・介護保険事業計画の策定について ● 介護予防・日常生活支援総合事業について ● 地域包括支援センター運営委員会（第6期第6回会議）について ● 地域包括支援センター運営委員会（第6期第7回会議）について ● 地域密着型サービス運営委員会（第6期第7回会議）について
				第7回 (6月7日)	<ul style="list-style-type: none"> ● 仙台市高齢者保健福祉計画・介護保険事業計画の策定について ● 仙台市高齢者保健福祉計画・介護保険事業計画策定のための実態調査報告について ● 本市の高齢化の状況等について ● 仙台市高齢者保健福祉計画・介護保険事業計画の主要事業取り組みについて ● 本市における今後の高齢者保健福祉施策の方向性について ● 地域密着型サービス運営委員会（第6期第8回会議）について

第6期	平成29年	第8回 (7月19日)	<ul style="list-style-type: none"> ● 高齢者保健福祉計画・介護保険事業計画の基本目標と施策の体系(案)について ● 高齢者保健福祉施策の推進(各論)について ● 地域密着型サービス運営委員会(第6期第9回会議)について ● 地域包括支援センター運営委員会(第6期第8回会議)について 	
		第9回 (8月30日)	<ul style="list-style-type: none"> ● 高齢者保健福祉施策の推進(各論)について 	
		第10回 (9月13日)	<ul style="list-style-type: none"> ● 高齢者保健福祉施策の推進(各論)について 	
		第11回 (10月25日)	<ul style="list-style-type: none"> ● 高齢者保健福祉施策の推進(各論)について 	
		第12回 (11月8日)	<ul style="list-style-type: none"> ● 仙台市高齢者保健福祉計画・介護保険事業計画の中間案について ● パブリックコメントの実施について ● 地域包括支援センター運営委員会(第6期第9回会議)について 	
	平成30年	第13回 (2月7日)	<ul style="list-style-type: none"> ● 仙台市高齢者保健福祉計画・介護保険事業計画中間案に係るパブリックコメント等の実施状況について ● 仙台市高齢者保健福祉計画・介護保険事業計画(案)について ● 地域密着型サービス運営委員会(第6期第11回会議)について ● 地域包括支援センター運営委員会(第6期第10回会議)について ● 仙台市介護保険事業計画のあり方(答申案)について 	
第7期	令和元年	平成30年	第1回 (8月22日)	<ul style="list-style-type: none"> ● 会長及び副会長の選出 ● 仙台市介護保険審議会の概要等について ● 地域密着型サービス運営委員会及び地域包括支援センター運営委員会委員の指定 ● 仙台市高齢者保健福祉計画・介護保険事業計画の概要について ● 介護保険の実施状況について ● 地域密着型サービス運営委員会(第6期第12回会議)について ● 地域密着型サービス運営委員会(第7期第1回会議)について ● 地域包括支援センター運営委員会(第6期第11回会議)について ● 地域包括支援センター運営委員会(第7期第1回会議)について
			第2回 (7月31日)	<ul style="list-style-type: none"> ● 介護保険の実施状況について ● 第8期仙台市介護保険事業計画策定のための実態調査の実施について ● 地域密着型サービス運営委員会(第7期第2回から第5回会議)について ● 地域包括支援センター運営委員会(第7期第2回から第5回会議)について
			第3回 (3月23日)	<ul style="list-style-type: none"> ● 仙台市高齢者保健福祉計画・介護保険事業計画の策定について ● 仙台市介護保険事業計画策定のための実態調査の報告について ● 地域密着型サービス運営委員会(第7期第6回・第7回会議)について ● 地域包括支援センター運営委員会(第7期第6回・第7回会議)について
			第4回 (7月15日)	<ul style="list-style-type: none"> ● 高齢者保健福祉計画・介護保険事業計画の策定について ● 現行計画の振り返り ● 次期計画の方向性と施策について
			第5回 (8月19日)	<ul style="list-style-type: none"> ● 高齢者保健福祉計画・介護保険事業計画 基本目標と施策の体系(案)について ● 高齢者保健福祉施策の推進(各論)(案)について
			第6回 (9月8日)	<ul style="list-style-type: none"> ● 高齢者保健福祉施策の推進(各論)(案)について
			第7回 (10月14日)	<ul style="list-style-type: none"> ● 高齢者保健福祉施策の推進(各論)(案)について
			第8回 (11月4日)	<ul style="list-style-type: none"> ● 仙台市高齢者保健福祉計画・介護保険事業計画の中間案について ● パブリックコメントの実施について
			第9回 (1月25日)	<ul style="list-style-type: none"> ● 仙台市高齢者保健福祉計画・介護保険事業計画 中間案に係るパブリックコメント等の実施状況について ● 仙台市高齢者保健福祉計画・介護保険事業計画(案)について ● 仙台市介護保険事業計画(答申案)について
第8期	令和3年	令和3年	第1回 (8月25日)	<ul style="list-style-type: none"> ● 会長及び副会長の選出 ● 仙台市介護保険審議会の運営(案)について ● 仙台市介護保険審議会の概要について ● 地域密着型サービス運営委員会及び地域包括支援センター運営委員会委員の指定 ● 仙台市高齢者保健福祉計画・介護保険事業計画の概要について ● 介護保険の実施状況について ● 地域密着型サービス運営委員会(第7期第8回から第12回会議及び第8期第1回会議)について ● 地域包括支援センター運営委員会(第7期第8回から第11回会議及び第8期第1回会議)について

令和4年	第2回 (7月29日)	<ul style="list-style-type: none"> ● 介護保険の実施状況について ● 第9期仙台市介護保険事業計画策定のための実態調査の実施について ● 地域密着型サービス運営委員会（第8期第2回から第5回会議）について ● 地域包括支援センター運営委員会（第8期第2回から第5回会議）について
	第3回 (3月29日)	<ul style="list-style-type: none"> ● 仙台市高齢者保健福祉計画・介護保険事業計画の策定について ● 仙台市高齢者保健福祉計画策定のための実態調査の報告について ● 仙台市介護保険事業計画策定のための実態調査の報告について ● 地域密着型サービス運営委員会（第8期第6回・第7回会議）について ● 地域包括支援センター運営委員会（第8期第6回・第7回会議）について
令和5年	第4回 (5月24日)	<ul style="list-style-type: none"> ● 副会長の選出 ● 本市の高齢化の状況について ● 現行計画の振り返りについて ● 次期計画の方向性と施策について ● 今後の審議予定について ● 地域密着型サービス運営委員会（第8期第8回会議）について
	第5回 (7月5日)	<ul style="list-style-type: none"> ● 仙台市介護保険事業計画（令和3年度～令和5年度）の進捗状況について ● 高齢者保健福祉計画・介護保険事業計画基本目標と施策の体系（案）について ● 高齢者保健福祉施策の推進（各論）（案）について
	第6回 (8月9日)	<ul style="list-style-type: none"> ● 仙台市高齢者保健福祉計画・介護保険事業計画の骨子（案）について ● 高齢者保健福祉施策の推進（各論）（案）について ● 地域密着型サービス運営委員会（第8期第9回会議）について
	第7回 (9月13日)	<ul style="list-style-type: none"> ● 高齢者保健福祉施策の推進（各論）（案）について ● 介護サービス基盤整備に係る整備目標設定の考え方について ● 地域包括支援センター運営委員会（第8期第8回会議）について
	第8回 (10月25日)	<ul style="list-style-type: none"> ● 高齢者保健福祉施策の推進（各論）（案）について ● 地域密着型サービス運営委員会（第8期第10回会議）について
	第9回 (11月15日)	<ul style="list-style-type: none"> ● 仙台市高齢者保健福祉計画・介護保険事業計画の中間案について ● パブリックコメントの実施について
	第8期	

(3) 委員の構成

(令和5年12月1日現在)

被保険者を代表する委員	3人
学識経験者	4人
保健・医療関係者を代表する委員	4人
福祉関係者を代表する委員	4人
介護保険関連事業者を代表する委員	4人
合 計	19人

(4) 委員名簿

(敬称略)

(令和5年12月1日現在)

区 分	氏 名	所 属 ・ 役 職 等
被 保 険 者 代 表	佐 藤 善 昭	被保険者代表
	原 田 つ る み	被保険者代表
	森 高 広	被保険者代表
学 識 経 験 者	○ 石 附 敬	東北福祉大学総合福祉学部社会福祉学科准教授
	佐 々 木 心	仙台市議会議員
	◎ 栗 山 進 一	東北大学災害科学国際研究所所長
	橋 本 治 子	仙台弁護士会
保 健 ・ 医 療 関 係 者	狩 野 ク ラ 子	(公社)宮城県看護協会専務理事
	小 坂 浩 之	(公社)仙台市薬剤師会常務理事
	駒 井 伸 也	(一社)仙台歯科医師会副会長
	清 治 邦 章	(一社)仙台市医師会理事
福 祉 関 係 者 等	大 内 修 道	仙台市民生委員児童委員協議会会長
	折 腹 実 己 子	(一社)宮城県社会福祉士会会長
	若 生 栄 子	(公社)認知症の人と家族の会宮城県支部代表
	渡 邊 純 一	(社福)仙台市障害者福祉協会常務理事
介 護 保 険 事 業 関 係 者	草 刈 拓	宮城県ケアマネジャー協会副会長
	田 口 美 之	仙台介護サービスネットワーク会長
	田 中 伸 弥	仙台市老人福祉施設協議会理事
	土 井 勝 幸	宮城県老人保健施設連絡協議会理事

◎ : 会長

○ : 副会長

このページは空白です。

そ の 他

1 苦情等対応フロー

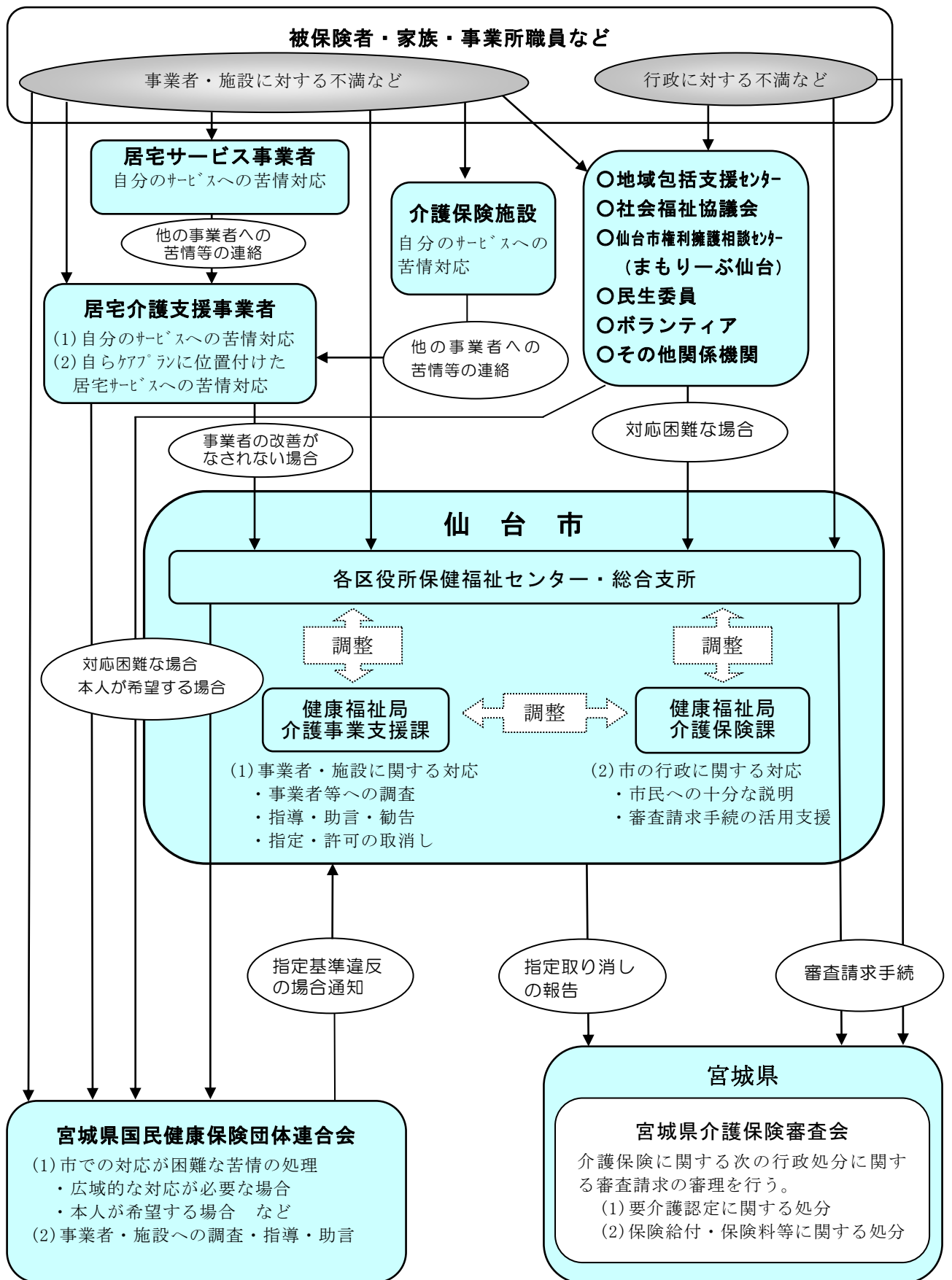

2 審査請求の状況について

(1) 審査請求件数

(令和5年12月1日現在)

	受理件数	取下げ件数	裁 決 件 数			審 理 中
			却 下	認 容	棄 却	
平成30年度	1	0	1	0	1	0
令和元年度	0	0	0	0	0	0
令和2年度	0	0	0	0	0	0
令和3年度	2	0	2	0	1	1
令和4年度	2	0	2	0	1	1
累計	5	0	5	0	3	2

※上記の件数は、宮城県介護保険審査会において受理した審査請求に関する件数である。

(2) 審査請求の概要

※令和4年度審査請求分

処分の種類	処 分 年月日	審査請求 年月日	裁 決 年月日	審査請求の趣旨	裁決の趣旨
負担限度額認定取り消し	R 4 . 1 . 28	R 4 . 4 . 27	R 5 . 9 . 26	〔処分取消〕 介護保険負担限度額認定取消について、認定処分の撤回・取消しを求める。	〔棄却〕 本件処分は、法令に基づき行われたものであり、違法又は不当なものではないと判断する。
要介護認定	R 4 . 8 . 3	R 4 . 9 . 14	R 5 . 9 . 26	〔処分取消〕 本人の心身の状況と認定結果に相違があるので、認定処分の取消しを求める。	〔認容〕 認定調査項目の選択が一部適切でなく、この認定調査票に基づき行われた本件処分についても適正なものであると判断できない。

3 市政出前講座実施状況

市政出前講座（市民の皆様の要望により市の職員が出向いて、政策や事業について説明するとともに意見交換を行う）において「よくわかる介護保険」をテーマとして、平成14年度より実施。

令和4年度は6回開催。

4 指定居宅介護支援事業所等への説明会・研修会実施状況

研修等の区分	実施時期	対象	研修等の内容
集団指導	令和4年6月 資料掲載	市内の指定居宅介護支援事業所、指定介護予防支援事業所（地域包括支援センター）	(1) 令和4年度運営指導等方針・計画について (2) 令和3年度実地指導等結果等について (3) 居宅介護支援業務・介護予防支援業務における留意点について
居宅介護支援 専門員等研修会	令和4年6月 資料掲載		テーマ「保健福祉サービスの活用について」 (1) 地域包括ケアの推進について (2) 生活保護法における介護扶助の取扱いについて (3) 高齢者保健福祉サービスについて (4) 障害者総合支援法の仕組みと介護保険制度との関連等について (※初任者向け研修会)
	令和4年 8月22日		講演 テーマ「適切なケアマネジメント手法～概要と活用方法～」 講師 国際医療福祉大学大学院 教授 石山 麗子 氏
	令和4年 11月29日		講演 テーマ「介護支援専門員が持つべき思考過程」 講師 埼玉県立大学大学院 教授 川越 雅弘 氏
	令和5年 3月2日		講演 テーマ「地域における介護と歯科診療の連携について」 講師 仙台歯科医師会 成田 憲司 氏 仙台市健康福祉局保健衛生部 主幹 金谷 聡介
住宅改修事業者 研修会	令和4年 10月3日	住宅改修事業者	講演 テーマ「本人の身体状況や環境評価に基づく福祉用具の活用について～本人主体のサービス提供～」 講師 宮城県ケアマネジャー協会 理事 高橋 利行 氏
	令和4年 10月11日		

※集団指導、居宅介護支援専門員等研修会については新型コロナウイルス感染症拡大防止のため、仙台市ホームページへの資料掲載またはオンラインでの開催とした。

組 織

1 事務機構

(令和5年5月現在)

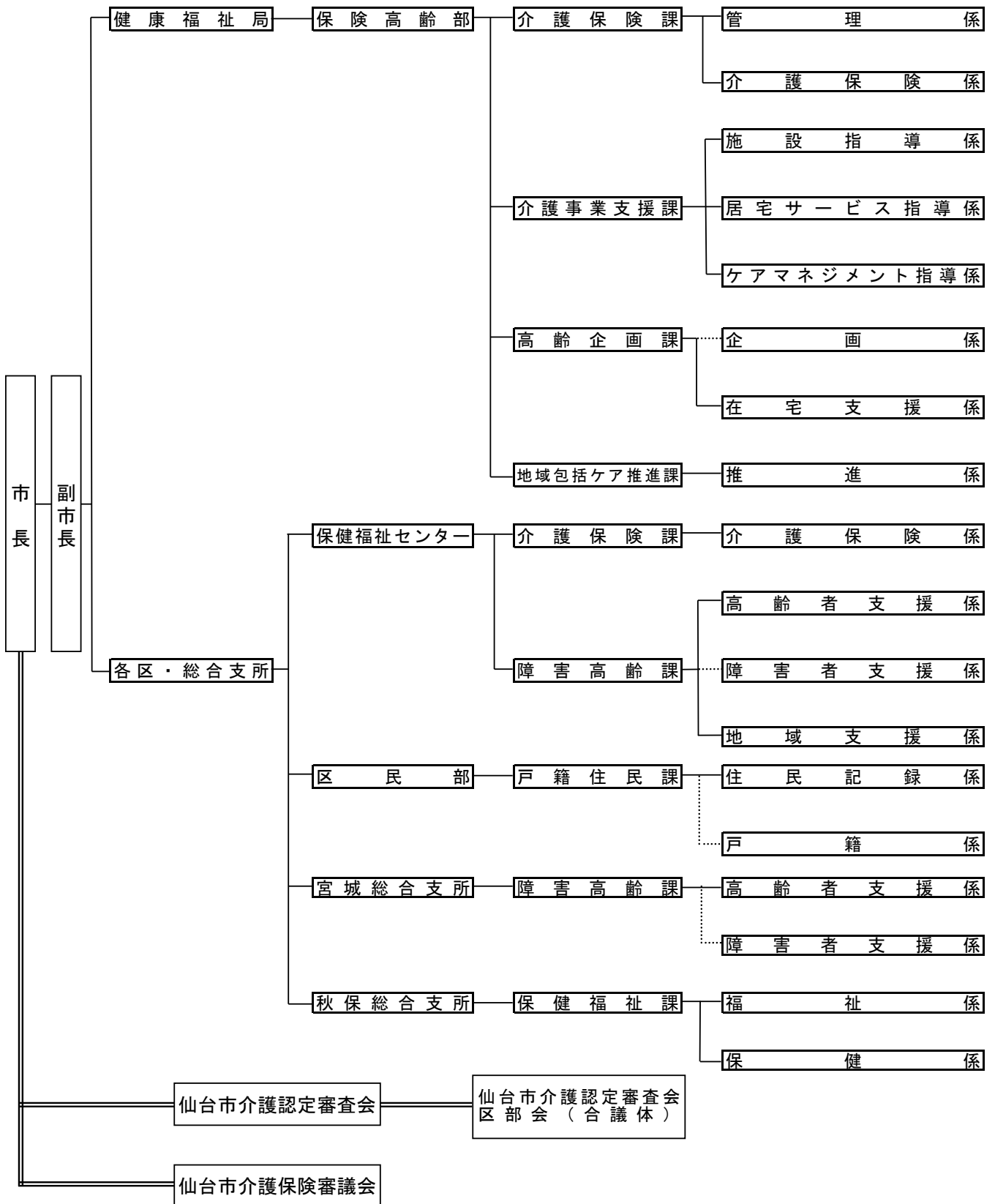

2 事務分掌

(1) 本 庁

(令和5年5月現在)

部 課 公 所	係	事務分掌
介護保険課	管 理 係	<ul style="list-style-type: none"> ・介護保険事業特別会計等の予算及び決算 ・介護保険事業に係る国庫支出金等 ・介護保険制度に係る広報の総括 ・介護保険事業計画の策定・進行管理 ・介護保険システムの運用及び改修の統括 ・関係団体、事業者等との連絡調整 ・仙台市介護保険審議会(他課の所管に属するものを除く。) ・統計事務
	介 護 保 険 係	<ul style="list-style-type: none"> ・介護保険事業の資格、賦課、徴収、収納及び給付事務に関する総括(収納対策室の所管に属する徴収、収納事務を除く。) ・要介護認定及び要支援認定事務の総括 ・認定調査の連絡調整 ・保険給付の審査支払等に係る県国保連との調整 ・介護保険システムの運用及び改修 ・仙台市介護認定審査会 ・介護保険に係る苦情処理・審査請求事務の総括
保険 高齢部	施設指導係	<ul style="list-style-type: none"> ・介護老人保健施設の整備及び開設の許可 ・老人福祉施設等の整備及び設置の届出等(居宅サービス指導係の所管に属するものを除く。) ・介護保険施設等の指定及び運営の指導監査 ・指定居宅サービス事業者及び指定介護予防サービス事業者の指定並びに指定居宅サービスの事業及び指定介護予防サービスの事業の運営の指導監査(介護予防)短期入所生活介護、(介護予防)短期入所療養介護及び(介護予防)特定施設入居者生活介護に限る。) ・指定地域密着型サービス事業者及び指定地域密着型介護予防サービス事業者の指定並びに指定地域密着型サービスの事業及び指定地域密着型介護予防サービスの事業の運営の指導監査(地域密着型介護老人福祉施設、介護予防認知症対応型共同生活介護及び地域密着型特定施設入居者生活介護に限る。) ・軽費老人ホーム ・有料老人ホーム ・介護サービス事業者の業務管理体制の監督(介護保険施設等を有する事業者に限る。)
		<ul style="list-style-type: none"> ・老人福祉施設等の整備及び設置の届出等(小規模多機能型居宅介護及び看護小規模多機能型居宅介護、定期巡回・随時対応型訪問介護看護及び夜間対応型訪問介護に限る。) ・指定居宅サービス事業者及び指定介護予防サービス事業者の指定並びに指定居宅サービスの事業及び指定介護予防サービスの事業の運営の指導監査(施設指導係の所管に属するものを除く。) ・指定地域密着型サービス事業者及び指定地域密着型介護予防サービス事業者の指定並びに指定地域密着型サービスの事業及び指定地域密着型介護予防サービスの事業の運営の指導監査(施設指導係の所管に属するものを除く。) ・介護予防・日常生活支援総合事業に係るサービス事業者の指定及び指定事業者が行う介護予防・日常生活支援総合事業の運営の指導監査 ・基準該当サービスの事業者の登録及び基準該当サービスの事業の運営の指導監査(ケアマネジメント指導係の所管に属するものを除く。) ・介護サービス事業者の業務管理体制の監督(施設指導係及びケアマネジメント指導係の所管に属するものを除く。) ・仙台市介護保険審議会の地域密着型サービス運営委員会
	居宅サービス指導係	<ul style="list-style-type: none"> ・指定居宅介護支援事業者の指定及び指定居宅介護支援の事業の運営の指導監査 ・指定介護予防支援事業者の指定及び指定介護予防支援の事業の運営の指導監査 ・基準該当サービスの事業者の登録及び基準該当サービスの事業の運営の指導監査(基準該当居宅介護支援に限る。) ・介護支援専門員等の研修及び介護支援専門員の指導監査 ・介護サービス事業者の業務管理体制の監督(指定居宅介護支援事業所又は指定介護予防支援事業所を有する事業者に限る。)
	ケアマネジメント指導係	<ul style="list-style-type: none"> ・指定居宅介護支援事業者の指定及び指定居宅介護支援の事業の運営の指導監査 ・指定介護予防支援事業者の指定及び指定介護予防支援の事業の運営の指導監査 ・基準該当サービスの事業者の登録及び基準該当サービスの事業の運営の指導監査(基準該当居宅介護支援に限る。) ・介護支援専門員等の研修及び介護支援専門員の指導監査 ・介護サービス事業者の業務管理体制の監督(指定居宅介護支援事業所又は指定介護予防支援事業所を有する事業者に限る。)
高齢企画課	企 画 係	(略)
	在 宅 支 援 係	<ul style="list-style-type: none"> ・高齢者の保健福祉に係る事務の総括 ・高齢者の住宅生活の支援に係る事務の企画調整及び総括(企画係及び地域包括ケア推進課の所管に属するものを除く。) ・ひとり暮らし高齢者対策 ・高齢者の権利擁護に係る事務の総括
地域包括ケア推進課	推 進 係	<ul style="list-style-type: none"> ・地域包括ケアシステム推進の企画調整 ・介護予防の推進に係る企画調整 ・認知症対策の推進 ・高齢者総合相談に係る事務の総括 ・地域支援事業(介護予防・日常生活支援総合事業等)の総括 ・地域包括支援センターの総括 ・地域ケア会議の総括 ・訪問指導に係る事務の総括 ・在宅医療・介護連携に係る調整(医療政策課の所管に属するものを除く。) ・仙台市介護保険審議会の地域包括支援センター運営委員会 ・仙台市認知症対策推進会議

※介護保険事務のみ抜粋

(2) 区役所

(令和5年5月現在)

部 課 公 所	係	事 務 分 掌	
保健福祉センター	介護保険課	介護保険係	介護保険に係る次に掲げる事務（収納対策室の所管する事務を除く。） ・被保険者の資格得表 ・被保険者証の交付 ・要介護認定及び要支援認定 ・認定調査の依頼 ・主治医意見書の作成依頼 ・居宅サービス計画作成事業者の届出 ・保険料の賦課及び調定 ・保険料の減免及び徴収猶予 ・保険料の収納 ・保険料の滞納対策 ・保険料の不納欠損処理 ・保険料の過誤納金 ・特例居宅介護サービス費及び特例施設サービス費等の支給 ・福祉用具購入費及び住宅改修費の支給 ・高額介護サービス費の支給 ・高額医療合算介護サービス費の支給 ・利用者負担等の減免 ・介護報酬に係る適正化事務 ・不正・不当利得及び第三者行為 ・広報及び情報提供 ・苦情処理・審査請求事務 ・介護認定審査会の合議体
	障害高齢課	高齢者支援係	・高齢者の保健福祉（地域支援係との共管事務） ・高齢者総合相談（地域支援係との共管事務） ・ひとり暮らし高齢者支援事業 ・高齢者虐待に係る対応（地域支援係との共管事務）
		障害者支援係	（略）
区民部	戸籍住民課	住民記録係	・住民異動届並びにこれに伴う国民健康保険、国民年金及び介護保険に係る受付 ・国民健康保険証及び介護保険証等の交付
		戸籍係	（略）
宮城総合支所	障害高齢課	高齢者支援係	介護保険に係る次に掲げる事務（収納対策室の所管する事務を除く。） ・介護予防・日常生活支援総合事業 ・被保険者の資格得表 ・被保険者証の交付 ・要介護認定及び要支援認定の申請 ・認定調査の依頼 ・主治医意見書の作成依頼 ・居宅サービス計画作成事業者の届出 ・保険料の賦課及び調定 ・保険料の減免及び徴収猶予の申請 ・保険料の収納 ・保険料の滞納対策 ・保険料の不納欠損処理 ・保険料の過誤納金 ・特例居宅介護サービス費及び特例施設サービス費等 ・高額介護サービス費の申請 ・高額医療合算介護サービス費 ・利用者負担等の減免の申請 ・広報及び情報提供 ・苦情処理・審査請求事務
		障害者支援係	（略）
保総合支	保健福祉課	福祉係	・介護保険（収納対策室の所管に属する事務を除く。）
		保健係	・介護予防・日常生活支援総合事業

※介護保険事務のみ抜粋

3 主な職員配置状況

(令和5年5月1日現在)

所 属	職 名	課長	主幹	係長	主査	総括主任・主任・主事	合計
健康福祉局 保険高齢部		5	1	7	3	45	61
	介護保険課	1		2		13	16
	管理係			1		4	5
	介護保険係			1		9	10
	介護事業支援課	1		3	1	15	20
	施設指導係			1	1	5	7
	居宅サービス指導係			1		6	7
	ケアマネジメント指導係			1		4	5
	高齢企画課	1		2	1	7	11
	企画係			1	1	4	6
	在宅支援係			1		3	4
	地域包括ケア推進課	2	1		1	10	14
	推進係				1	10	11
各区・総合支所		7		9	5	51	72
	青葉区介護保険課	1		1	1	10	13
	宮城野区介護保険課	1		1	1	6	9
	若林区介護保険課	1		1		7	9
	太白区介護保険課	1		1	1	8	11
	泉区介護保険課	1		1	1	8	11
	宮城総合支所障害高齢課	1		2		7	10
	秋保総合支所保健福祉課	1		2	1	5	9
全 市 合 計		12	1	16	8	96	133

※他業務含む

4 主 な 所 在 地 等

(令和5年4月1日現在)

部 署 名		係	電話番号	FAX番号	所 在 地
健康福祉局	介護保険課	管 理 係	022-214-8246	022-214-4443	〒980-8671 仙台市青葉区国分町三丁目7-1
		介 護 保 険 係	022-214-5225		
	介護事業支援課	施 設 指 導 係	022-214-8318		
		居 宅 サ ー ビ ス 指 導 係	022-214-8192		
		ケアマナジメント 指 導 係	022-214-8626		
	高齢企画課	企 画 係	022-214-8167	022-214-8191	
		在 宅 支 援 係	022-214-8168		
地域包括ケア 推 進 課	推 進 係	022-214-8317	022-214-8980	〒980-0011 仙台市青葉区上杉一丁目5-12	
青 葉 区	介護保険課	介 護 保 険 係	022-225-7211 (代表)	022-225-7721	〒980-8701 仙台市青葉区上杉一丁目5-1
宮 城 野 区	介護保険課	介 護 保 険 係	022-291-2111 (代表)	022-298-0717	〒983-8601 仙台市宮城野区五輪二丁目12-35
若 林 区	介護保険課	介 護 保 険 係	022-282-1111 (代表)	022-282-1280	〒984-8601 仙台市若林区保春院前丁3-1
太 白 区	介護保険課	介 護 保 険 係	022-247-1111 (代表)	022-247-3824	〒982-8601 仙台市太白区長町南三丁目1-15
泉 区	介護保険課	介 護 保 険 係	022-372-3111 (代表)	022-374-3301	〒981-3189 仙台市泉区泉中央二丁目1-1
宮城総合支所	障害高齢課	高 齢 者 支 援 係	022-392-2111 (代表)	022-392-0250	〒989-3125 仙台市青葉区下愛子字観音堂5
秋保総合支所	保健福祉課	福 祉 係	022-399-2111 (代表)	022-399-2580	〒982-0243 仙台市太白区秋保町長袋字大原45-1

沿 革

介護保険制度の沿革

年 月	介護保険制度のあゆみ	仙台市の取り組み
昭和37年	○ 訪問介護（ホームヘルプ）事業の創設	
昭和38年	○ 老人福祉法制定，特別養護老人ホーム創設	
昭和53年	○ ショートステイ事業の創設	
昭和54年	○ 日帰り介護（デイサービス）事業の創設	
昭和57年	○ 老人保健法制定	
昭和61年	○ 老人保健施設創設	
平成元年	○ 「高齢者保健福祉推進10か年戦略（ゴールドプラン）」を大蔵・厚生・自治の三大臣合意により策定	
平成2年	○ 在宅福祉サービスの積極的な推進，在宅・施設サービスにおける実施権限の市町村への一元化 ○ 各地方自治体の老人保健福祉計画の策定の義務づけ（社会福祉関係八法の改正）	
平成3年	○ 老人訪問看護制度の創設	
平成4年	4月	○ 高齢化社会対策本部設置（助役を本部長とし，局長クラスで構成）
平成5年	○ 各地方自治体 老人保健福祉計画作成	
平成6年	3月	○ 「21世紀福祉ビジョン」の策定（ゴールドプランを見直し，新高齢者保健福祉推進10か年戦略（新ゴールドプラン）の策定と新介護システムの構築を提言） ○ 厚生省 高齢者介護対策本部を設置
	4月	○ 高齢者介護・自立支援システム研究会の報告（「高齢者の自立支援」を基本理念とし，「社会保険方式」に基礎をおいたシステムの創設を提言）
	12月	○ 「新高齢者保健福祉推進10か年戦略（新ゴールドプラン）」を大蔵・厚生・自治の三大臣合意により策定
平成7年	2月	○ 老人保健福祉審議会が「公的介護保険制度」について審議開始
	7月	○ 社会保障制度審議会が「社会保障体制の再構築（～安心して暮らせる21世紀の社会を目指して～）」を勧告
平成8年	4月	○ 老人保健福祉審議会が「公的介護保険制度」について最終報告

年 月	介護保険制度のあゆみ	仙台市の取り組み	
平成8年	5月	<ul style="list-style-type: none"> ○ 高齢化社会対策本部幹事会（各局次長クラスで構成）開催 ○ 高齢化社会対策本部会議開催 <ul style="list-style-type: none"> ・ 幹事会の中に、高齢者介護保険対応検討専門部会（高齢部長を部会長とし、関係課長クラスで構成）を設置 ・ 専門部会の中に、高齢者介護保険対応検討専門部会プロジェクトチーム（関係各課の事務担当者で構成）を設置 	
	6月	<ul style="list-style-type: none"> ○ 厚生省 老人保健福祉審議会に介護保険制度（案）大綱を諮問 ○ 老人保健福祉審議会 厚生省に介護保険制度（案）大綱について答申 ○ 介護保険制度創設に関する与党合意 	○ 高齢者介護保険対応検討専門部会開催
	8月		<ul style="list-style-type: none"> ○ 高齢化社会対策本部幹事会開催 ○ 高齢化社会対策本部会議開催
	9月	<ul style="list-style-type: none"> ○ 介護保険法要綱（案）修正事項に関する与党合意（市町村に対する財政面、事務面の支援等の強化） ※全国市長会、全国町村会において了承 	○ 高齢者介護保険対応検討専門部会プロジェクトチーム会議開催
	10月		○ 高齢化社会対策本部幹事会開催
	11月	○ 第139回臨時国会に介護保険制度関連三法案を提出	
	12月	○ 第139回臨時国会閉会 介護保険制度関連三法案は継続審議	
平成9年	1月		<ul style="list-style-type: none"> ○ 高齢化社会対策本部幹事会開催 ○ 高齢化社会対策本部会議開催
	4月		○ 健康福祉局高齢部高齢企画課に介護保険係（係長1，係員2）を設置
	5月	○ 第140回臨時国会衆議院本会議で介護保険関連三法案を修正可決，参議院に送付	
	6月	○ 第140回臨時国会閉会 介護保険制度関連三法案は継続審議	
	7月		<ul style="list-style-type: none"> ○ 高齢者介護保険対応検討専門部会開催 ○ 関係団体，市民団体，市民等への出前説明会開始
	8月		<ul style="list-style-type: none"> ○ 高齢化社会対策本部幹事会開催 ○ 高齢者介護保険対応検討専門部会プロジェクトチーム会議開催 ○ 平成9年度要介護認定モデル事業実施（宮城野区：対象者100人）
	9月		○ 高齢化社会対策本部会議開催
	10月		○ 高齢企画課介護保険係 係員1名増員

年 月	介護保険制度のあゆみ	仙台市の取り組み	
平成9年	12月		
	<ul style="list-style-type: none"> ○ 第141回臨時国会参議院本会議で介護保険関連三法案を再修正可決し、衆議院に回付（3日） ○ 衆議院本会議で介護保険制度関連三法案可決成立（9日） ○ 介護保険制度関連三法公布（17日） ○ 厚生省 介護保険制度実施推進本部（高齢者介護対策本部を名称変更）、介護保険制度施行準備室（介護保険制度準備室を名称変更）を設置 		
平成10年	1月	<ul style="list-style-type: none"> ○ 医療保険福祉審議会老人保健福祉部会が政省令（案）等の審議開始 	<ul style="list-style-type: none"> ○ 高齢化社会対策本部幹事会開催 ○ 高齢化社会対策本部会議開催 ○ 高齢者介護保険対応検討専門部会開催
	2月		<ul style="list-style-type: none"> ○ 「仙台市基本計画 仙台21プラン」策定 ○ 高齢者介護保険対応検討専門部会プロジェクトチーム会議開催
	4月	<ul style="list-style-type: none"> ○ 医療保険福祉審議会介護給付費部会が介護報酬設定等の審議開始 	<ul style="list-style-type: none"> ○ 健康福祉局保険高齢部介護保険準備室（室長1，主査2，係員7，保健婦1）を設置
	8月		<ul style="list-style-type: none"> ○ 平成10年第1回介護支援制度等調査特別委員会 ○ 仙台市介護保険事業計画策定委員会設置（第1回会議） ○ 事業計画策定のための実態調査実施 <ul style="list-style-type: none"> ・ 高齢者一般調査 ・ 要介護高齢者需要調査
	9月	<ul style="list-style-type: none"> ○ 第1回介護支援専門員実務研修受講試験実施（9月20日・27日，10月4日・11日） ○ 厚生省 医療保険福祉審議会介護給付費部会に「介護報酬の主な論点と基本的な考え方（案）中間とりまとめ」を提出 	<ul style="list-style-type: none"> ○ 平成10年度要介護認定モデル事業実施（全区：対象者341人） ○ 第2回介護保険事業計画策定委員会
	10月		<ul style="list-style-type: none"> ○ 介護保険準備室（係員2）増員
	11月		<ul style="list-style-type: none"> ○ 平成10年第2回介護支援制度等調査特別委員会 ○ 「高齢社会を考えるつどい」（各区，各総合支所の7か所） ○ 第3回介護保険事業計画策定委員会
	12月	<ul style="list-style-type: none"> ○ 介護保険法施行令，介護保険の国庫負担金の算定等に関する政令公布 	
平成11年	1月		<ul style="list-style-type: none"> ○ 平成10年第3回介護支援制度等調査特別委員会 ○ 第4回介護保険事業計画策定委員会
	3月	<ul style="list-style-type: none"> ○ 介護保険法施行規則，指定居宅サービス等の事業の人員，設備及び運営に関する基準，介護保険の医療保険者の納付金の算定等に関する省令等を公布 	<ul style="list-style-type: none"> ○ 第5回介護保険事業計画策定委員会 ○ 介護関連サービスの提供に関する意向調査実施

年 月	介護保険制度のあゆみ	仙台市の取り組み	
平成11年	4月	<ul style="list-style-type: none"> ○ 介護保険準備室（主幹1）増員 ○ 各区保健福祉センター高齢保健福祉課介護保険係（係長5，係員33）を設置，宮城総合支所保健福祉課福祉係（係員1）増員 ○ （財）仙台市在宅福祉サービス公社訪問調査係に職員（保健婦7）を派遣 訪問調査員は41名体制 	
	5月	○ 第6回介護保険事業計画策定委員会	
	6月	<ul style="list-style-type: none"> ○ 第7回介護保険事業計画策定委員会 ○ 介護保険制度・介護保険事業計画市民説明会（市民センター50か所） 	
	7月	<ul style="list-style-type: none"> ○ 第2回介護支援専門員実務研修受講試験実施 ○ 平成11年第1回介護支援制度等調査特別委員会 ○ 第8回介護保険事業計画策定委員会 	
	8月	<ul style="list-style-type: none"> ○ 平成11年第2回介護支援制度等調査特別委員会 ○ 第9回介護保険事業計画策定委員会 ○ 第10回介護保険事業計画策定委員会 	
	9月	○ 準備要介護認定の申請受付開始	
	10月	<ul style="list-style-type: none"> ○ 介護保険制度に関する与党三党申し入れ ○ 介護保険制度の円滑な実施のための特別対策の決定 	<ul style="list-style-type: none"> ○ 介護保険事業計画（中間報告公表） ○ 平成11年第3回介護支援制度等調査特別委員会
	11月	○ 介護保険法の円滑な実施のための特別対策の公表	<ul style="list-style-type: none"> ○ 平成11年第4回介護支援制度等調査特別委員会 ○ 第11回介護保険事業計画策定委員会
12月	○ 今後5か年間の高齢者保健福祉施策の方向～ゴールドプラン21～の策定	○ 介護支援制度等調査特別委員会中間報告	
平成12年	1月		<ul style="list-style-type: none"> ○ 平成11年第5回介護支援制度等調査特別委員会 ○ 第12回介護保険事業計画策定委員会
	2月	○ 介護報酬単価告示	<ul style="list-style-type: none"> ○ 第13回介護保険事業計画策定委員会 ○ 仙台市介護保険事業計画策定 ○ 仙台市基準該当サービス及び基準該当居宅介護支援に関する規則施行
	4月	<ul style="list-style-type: none"> ○ 介護保険法施行 ※特別対策により，平成12年9月まで第1号被保険者の保険料を徴収せず ○ 短期入所サービスの振替利用制度の実施 	<ul style="list-style-type: none"> ○ 仙台市介護保険条例施行 ○ 仙台市介護保険条例施行規則施行 ○ 高齢化社会対策本部を高齢社会対策推進本部に名称変更 ○ 組織変更・減員（主幹1） <ul style="list-style-type: none"> ・健康福祉局保険高齢部介護保険課（課長1，主幹1，係長1，係員9，保健婦1）を設置（介護保険準備室を廃止） ・各区介護保険係（係員11）増員 ・宮城総合支所保健福祉課福祉係（係員1）増員 ○ 平成11年第6回介護支援制度等調査特別委員会

年 月	介護保険制度のあゆみ	仙台市の取り組み
平成12年	5月	○ ケアマネジャー支援センター設置（～平成18年3月） ○ 「介護保険制度施行に伴うサービス利用の傾向調べ」実施 ○ 「介護保険制度の課題把握のためのアンケート」実施
	6月	○ 介護支援制度等調査特別委員会報告
	9月	○ 仙台市介護保険運営委員会設置 ○ 「居宅介護支援事業所等業務実施状況調査」実施 ○ 「介護サービス利用者意識調査」実施
	10月	○ 第1号被保険者の保険料徴収開始 ※特別対策により、平成13年9月まで第1号被保険者の保険料を1/2に軽減 ○ 社会福祉法人等による生計困難者に対する介護保険サービスに係る利用者負担額減免措置事業（社福減免）の実施
	11月	○ 介護保険運営委員会（第1回会議）
	12月	○ 福祉用具貸与、住宅改修の保険給付の範囲拡大 ○ 「介護保険サービス利用に関する調査」実施 ○ 介護保険運営委員会（第1回勉強会）
平成13年	1月	○ 短期入所サービス振替利用制度変更（月ごとの振替上限日数14日を撤廃） ○ 介護保険施設入所者標準負担額及び特定標準負担額の改定（1日につき760円から780円に） ○ 省庁再編（厚生省と労働省を再編し厚生労働省が発足、老健局は5課1室体制となる） ○ 予防・生活支援事業の追加実施（住宅改修理由書作成、短期入所サービス振替利用手続きに対し、補助金（2,000円/件）を交付）
	2月	○ 介護サービス試行評価事業の実施（2月～3月） ○ 介護保険運営委員会（第2回会議）
	3月	○ 介護保険運営委員会（第3回会議） ○ 介護保険事業者リスト作成・配付
	4月	○ 介護保険課（係員1）増員 ○ （財）仙台市在宅福祉サービス公社を廃止し、（財）仙台市健康福祉事業団在宅福祉部訪問調査センターに保健婦6を派遣 ※訪問調査員は49名体制（保健婦6名を含む。） ○ 介護保険運営委員会（第4回会議）
	7月	○ 介護保険運営委員会（第5回会議）
	8月	○ 介護保険運営委員会（第2回勉強会）
	10月	○ 第1号被保険者保険料の本来額徴収開始 ○ 介護保険制度の検証・見直のため社会保障審議会に介護給付費分科会を設置 ○ 第1号被保険者保険料の生活困窮者に対する減免制度開始
	11月	○ 介護保険運営委員会（第6回会議）
	12月	○ 仙台市介護保険事業計画及び高齢者保健福祉計画策定のための実態調査

年 月	介護保険制度のあゆみ	仙台市の取り組み	
平成14年	1月	○ 社会福祉法人等による生計困難者に対する介護保険サービスに係る利用者負担額減免措置事業（社福減免）の対象者拡大	
	3月	○ 介護保険運営委員会（第7回会議）	
	5月	○ 介護保険運営委員会（第8回会議）	
	6月	○ 介護保険運営委員会（第9回会議）	
	7月	○ 介護保険運営委員会（第10回会議）	
	8月	○ 高齢社会対策推進本部会議	
	9月	○ 介護保険運営委員会（第11回会議）	
	10月	○ 第5回介護支援専門員実務研修受講試験実施 ○ 仙台市介護保険事業計画中間報告公表 ・ 市民意見の聴取 ○ 市民説明会開催 ● 市民説明会 各区・各総合支所単位の1回ずつ、計7回開催し、来場者は467人。 ● 市民意見 212人から280件の意見を中間報告書綴込みはがき等によりいただきました。	
	11月	○ 介護保険運営委員会（第12回会議）	
	12月	○ 介護保険運営委員会（第13回会議）	
平成15年	1月	○ 介護保険運営委員会（第14回会議）	
	3月	○ 介護報酬単価改訂公表 ○ ゴールドプラン21以後の高齢者介護についての検討機関として高齢者介護研究会設置	
	4月	○ 介護保険法改正 ○ 高齢低所得者の利用負担軽減措置の利用者負担率を6%へ引き上げ	○ 仙台市介護保険条例改正 ○ 介護保険審議会公募委員募集
	5月	○ 法施行後5年を目処とした全般的な法見直のため社会保障審議会に介護保険部会設置	
	6月	○ 高齢者介護研究会検討結果を「2015年の高齢者介護」として報告	
	7月		○ 介護保険審議会（第2期計画期間第1回会議）
	8月		○ 介護保険審議会（第2期計画期間第2回会議）
	10月	○ 第6回介護支援専門員実務研修受講試験実施	
	12月		○ 介護保険審議会（第2期計画期間第3回会議）

年 月	介護保険制度のあゆみ	仙台市の取り組み	
平成16年	1月	○ 介護制度改革について福祉、医療、年金など制度横断的な関連施策の総合的な調整を行うため、厚生労働事務次官を本部長とする「介護制度改革本部」を設置	○ 介護保険審議会（第2期計画期間第4回会議）
	4月		○ 介護保険審議会（第2期計画期間第5回会議）
	6月		○ 仙台市介護保険事業計画及び高齢者保健福祉計画策定のための実態調査
	7月	○ 社会保障審議会・介護保険部会「介護保険制度見直しに関する意見」とりまとめ	
	9月	○ 介護制度改革広報センターの設置	
	10月		○ 介護保険審議会（第2期計画期間第6回会議）
	12月	○ 社会保障審議会・介護保険部会「被保険者・受給者の範囲」の拡大に関する意見」とりまとめ	
平成17年	1月		○ 介護保険審議会（第2期計画期間第7回会議）
	2月	○ 介護保険法改正案を国会提出	
	3月	○ 高齢低所得者の利用負担軽減措置終了	○ 介護保険審議会（第2期計画期間第8回会議）
	5月		○ 介護保険審議会（第2期計画期間第9回会議）
	6月	○ 介護保険法改正法が可決成立(29日公布)	○ 介護保険課に嘱託徴収員2名配置 ○ 介護保険審議会（第2期計画期間第10回会議）
	7月		○ 介護保険審議会（第2期計画期間第11回会議） ※社会福祉審議会老人福祉専門分科会と合同開催
	8月		○ 介護保険審議会（第2期計画期間第12回会議）
	10月	○ 改正介護保険法一部施行 ・施設給付の見直し （食費・居住費を自己負担に）	○ 社会福祉法人等による生計困難者に対する介護保険サービスに係る利用者負担額軽減措置事業の制度改正 ○ ユニット型個室に係る社会福祉法人等による生計困難者に対する利用者負担額軽減制度特例措置開始(平成18年3月まで) ○ 介護保険審議会（第2期計画期間第13回会議） ※社会福祉審議会老人福祉専門分科会と合同開催
	11月		○ 介護保険審議会（第2期計画期間第14回会議） ※社会福祉審議会老人福祉専門分科会と合同開催
	12月		○ 仙台市高齢者保健福祉計画（介護保険事業計画）中間報告公表・市民意見の聴取 ○ 市民説明会開催 ●市民説明会 本庁舎8階ホールで開催し、来場者は約150人。 ●市民意見 214人から404件の意見を中間報告書綴込みはがき等によりいただきました。

年 月	介護保険制度のあゆみ	仙台市の取り組み
平成18年	1月	○ 介護保険審議会（第2期計画期間第15回会議） ※社会福祉審議会老人福祉専門分科会と合同開催
	2月	○ 介護保険審議会（第2期計画期間第16回会議） ※社会福祉審議会老人福祉専門分科会と合同開催 ○ 介護保険審議会答申「仙台市介護保険事業計画のあり方について」
	3月	○ 厚生労働省老健局長，社会・援護局長，障害保健福祉部長の私的検討会「介護保険制度の被保険者・受給者範囲に関する有識者会議」第1回会議開催 ○ 介護保険審議会（第2期計画期間第17回会議）
	4月	○ 改正介護保険法施行 ・ 新予防給付，地域支援事業開始 ○ 組織変更 ・ 介護保険課に指導係（係長1，係員5）を設置 ○ 仙台市介護保険条例改正 ○ 地域包括支援センター41か所開設 ○ 障害者ホームヘルプサービス利用者に対する支援措置事業の制度改正 ○ 社会福祉法人等による生計困難者に対する介護保険サービスに係る利用者負担額軽減措置事業の制度改正
	5月	○ 介護保険審議会公募委員募集
	7月	○ 介護保険審議会（第3期計画期間第1回会議）
	8月	○ 介護保険審議会（第3期計画期間第2回会議）
	12月	○ 介護保険審議会（第3期計画期間第3回会議）
平成19年	2月	○ せんだい訪問調査センター事務所移転 キムラオフィスビル3F→交通局庁舎4F ○ 介護保険審議会に地域包括支援センター運営委員会を設置
	3月	○ 「介護保険料のあり方に関する検討会」第1回会議開催 ○ 介護保険審議会（第3期計画期間第4回会議）
	7月	○ 介護保険審議会（第3期計画期間第5回会議）
	8月	○ 「社会福祉事業に従事するも者の確保を図るための措置に関する基本的な指針」改正
	10月	○ 仙台市介護保険事業計画及び高齢者保健福祉計画策定のための実態調査
平成20年	1月	○ 介護保険審議会（第3期計画期間第6回会議）
	3月	○ 改正介護保険法施行令等施行 税制改正の影響に伴う介護保険料の激変緩和措置を規定，高額医療・高額介護合算制度の創設 ○ 介護保険審議会（第3期計画期間第7回会議） ○ 仙台市介護保険条例改正 税制改正の影響に伴う介護保険料の激変緩和措置を実施
	4月	○ 「介護労働者の確保・定着等に関する研究会」第1回会議開催 ○ 介護保険課嘱託徴収員を2名増員
	5月	○ 「介護従事者等の人材確保のための介護従事者等の処遇改善に関する法律」施行

年 月	介護保険制度のあゆみ	仙台市の取り組み
平成20年	6月	○ 介護保険審議会（第3期計画期間第8回会議） ※社会福祉審議会老人福祉専門分科会と合同開催
	7月	○ 「介護の日」（11月11日）を設定
	8月	○ 介護保険審議会（第3期計画期間第9回会議） ※社会福祉審議会老人福祉専門分科会と合同開催 ○ 介護保険審議会（第3期計画期間第10回会議） ※社会福祉審議会老人福祉専門分科会と合同開催
	10月	○ 介護保険審議会（第3期計画期間第11回会議） ※社会福祉審議会老人福祉専門分科会と合同開催
	11月	○ 「安心と希望の介護ビジョン」策定 ○ 介護保険審議会（第3期計画期間第12回会議） ※社会福祉審議会老人福祉専門分科会と合同開催
	12月	○ 仙台市高齢者保健福祉計画（介護保険事業計画）中間報告公表・市民意見の募集 ○ 市民説明会開催 <div style="border: 1px solid black; border-radius: 15px; padding: 10px; margin-top: 10px;"> <ul style="list-style-type: none"> ●市民説明会 各区役所単位に1回ずつ計5回開催し、来場者は82人。 ●市民意見 272人から733件の意見を中間報告書綴込みはがき等によりいただきました。（市政モニターへのアンケート含む） </div>
平成21年	1月	○ 介護保険審議会（第3期計画期間第13回会議） ※社会福祉審議会老人福祉専門分科会と合同開催
	2月	○ 「特別養護老人ホームにおける看護職員と介護職員の連携によるケアの在り方に関する検討会」第1回会議開催 ○ 介護保険審議会（第3期計画期間第14回会議） ※社会福祉審議会老人福祉専門分科会と合同開催 ○ 介護保険審議会答申「仙台市介護保険事業計画のあり方について」
	3月	○ 仙台市介護保険事業臨時基金条例制定 ○ 仙台市介護保険条例改正 ○ 介護報酬改定に係る事業者説明会開催 ○ 税制改正の影響に伴う介護保険料の激変緩和措置の終了
	4月	○ 改正介護保険法施行令等施行 介護報酬改定等の実施 要介護認定方法の見直しの実施 （経過措置含む） ○ 「要介護認定の見直しに係る検証・検討会」第1回会議開催 ○ 「社会保障審議会介護給付費分科会調査実施委員会」第1回会議開催
	5月	○ 改正介護保険法等施行 介護サービス事業者に対する業務管理体制の整備の義務付け ○ 介護保険審議会公募委員募集
	6月	○ 介護予防普及啓発事業「SKY大作戦（Sendai Kaigo Yobou）」を展開

年 月	介護保険制度のあゆみ	仙台市の取り組み	
平成21年	7月	○ 厚生労働省老健局の組織等の見直し 課名変更ほか（介護保険課→介護保険計画課、計画課→高齢者支援課）	○ 介護保険審議会（第4期計画期間第1回会議）
	9月	○ 要介護認定方法の見直しに伴う経過措置の廃止	
	10月	○ 平成21年度介護従事者処遇状況等調査の実施 ○ 要介護認定方法の再見直しの実施	○ 介護施設等サービス向上支援事業（ふるさと雇用再生特別基金事業活用）の実施 ○ 介護職員処遇改善等臨時特例基金条例制定（宮城県）
	11月	○ 「全国地域包括ケア推進会議」第1回会議開催	
	12月	○ 「介護職員のキャリアパスに関する懇談会」開催	
平成22年	2月	○ 介護保険制度に関する国民の皆さまからのご意見募集（2月24日～3月31日）	
	3月	○ 「今後の介護人材養成の在り方に関する検討会」第1回会議開催 ○ 「地域包括ケア研究会報告書」公表	○ 介護保険審議会（第4期計画期間第2回会議）
	6月	○ 「地域包括支援センター全国担当者会議」開催 ○ 「24時間地域巡回型訪問サービスのあり方検討会」第1回会議開催 ○ 「日常生活圏域ニーズ調査モデル事業全国担当者等会議」開催	○ 介護予防推進委員会（第1回会議）
	7月	○ 平成22年度介護従事者処遇状況等調査の実施 ○ 「介護職員等によるたんの吸引等の実施のための制度の在り方に関する検討会」第1回会議開催	○ 介護予防推進委員会（第2回会議）
	8月		○ 介護保険審議会（第4期計画期間第3回会議）
	9月	○ 介護保険施設のユニット型個室の床面積を緩和（13.2㎡→10.65㎡）	○ 介護予防推進委員会（第3回会議）
	10月	○ 参酌標準の廃止（要介護2～5の認定者数に占める施設・居住系サービスの利用者数の割合を平成26年度に37%以下） ○ 「第5期介護保険事業（支援）計画の策定準備及び地域支援事業の見直しに係る会議」開催	
	11月		○ 「特別養護老人ホームにおける看護職員と介護職員によるケア連携協働のため研修」開催（仙台市老人福祉施設協議会主催） ○ 仙台市介護保険事業計画及び高齢者保健福祉計画策定のための実態調査
12月		○ 介護予防推進委員会（第4回会議）	

年 月	介護保険制度のあゆみ	仙台市の取り組み
平成23年	1月	○ 介護保険審議会（第4期計画期間第4回会議）
	2月	○ 介護予防推進委員会（第5回会議）
	3月	○ 東日本大震災により被災した要介護者等への対応について周知 ・ 保険料及び利用者負担の減免 ・ 介護保険施設等の食費・居住費の減免 ・ 介護保険施設等の定員超過の利用 等 ○ 東日本大震災により被災した要介護者等への対応の実施 ・ 保険料（～H24. 9）及び利用者負担の減免（～H25. 3） ・ 介護保険施設等の食費・居住費の減免（～H24. 2） ・ 介護保険施設等の定員超過の利用 等 ○ 仙台市介護予防推進プラン策定
	4月	○ 社会福祉法人等による生計困難者に対する介護保険サービスに係る利用者負担額軽減措置事業の拡大
	6月	○ 介護保険審議会（第4期計画期間第5回会議）
	8月	○ 「介護保険サービスに関する関係団体懇談会」第1回会議開催 ○ グループホーム型福祉仮設住宅の設置 ○ 介護保険審議会（第4期計画期間第6回会議） ※社会福祉審議会老人福祉専門分科会と合同開催
	9月	○ 介護保険審議会（第4期計画期間第7回会議） ※社会福祉審議会老人福祉専門分科会と合同開催
	10月	○ 改正高齢者の居住の安定確保に関する法律施行 ○ 介護保険審議会（第4期計画期間第8回会議） ※社会福祉審議会老人福祉専門分科会と合同開催
	11月	○ 介護保険審議会（第4期計画期間第9回会議） ※社会福祉審議会老人福祉専門分科会と合同開催 ○ 介護保険審議会（第4期計画期間第10回会議） ※社会福祉審議会老人福祉専門分科会と合同開催
	12月	○ 仙台市高齢者保健福祉計画・介護保険事業計画 中間報告公表・市民意見の募集 ○ 市民説明会開催 ●市民説明会 各区役所単体に1回ずつ計5回開催し、来場者は30人。 ●市民意見 54人から91件の意見を中間報告書綴込みはがき等によりいただきました。
平成24年	2月	○ 介護保険審議会（第4期計画期間第11回会議） ※社会福祉審議会老人福祉専門分科会と合同開催 ○ 介護保険審議会（第4期計画期間第12回会議） ○ 介護保険審議会答申「仙台市介護保険事業計画のあり方について」
	3月	○ 「介護専門員の資質向上と今後のあり方に関する検討会」第1回会議開催 ○ 仙台市介護保険条例改正 ○ 介護報酬改定に係る事業者説明会開催
	4月	○ 改正介護保険法施行 ・ 都道府県が処理している介護サービス事業者の指定、報告命令、立入検査等について、指定都市及び中核市へ移譲 ○ 介護報酬改定等の実施 ○ 組織変更 ・ 介護保険課に指導第一係、指導第二係を設置 ○ 地域包括支援センターを44か所から49か所に増設

年 月	介護保険制度のあゆみ	仙台市の取り組み
平成24年	4月	○ 「介護報酬改定検証・研究委員会」第1回会議開催
	8月	○ 介護保険審議会（第5期計画期間第1回会議）
	9月	○ 介護保険審議会（第5期計画期間第2回会議）
	10月	○ 平成24年度介護従事者処遇状況等調査実施
	11月	○ 第1回社会保障制度改革国民会議開催 ※以降、平成25年8月まで計20回開催
	12月	○ 仙台市介護保険条例改正
平成25年	4月	○ 介護保険審議会（第5期計画期間第4回会議）
	8月	○ 社会保障制度改革国民会議報告書取りまとめ ○ 介護保険審議会（第5期計画期間第5回会議）
	10月	○ 福祉用具購入費受領委任払い制度の開始
	11月	○ 「仙台市高齢者保健福祉計画策定のための実態調査」及び「仙台市介護保険事業計画策定のための実態調査」実施
	12月	○ 「持続可能な社会保障制度の確立を図るための改革の推進に関する法律」施行 ○ 社会保障審議会介護保険部会「介護保険制度の見直しに関する意見」取りまとめ
平成26年	1月	○ 介護保険審議会（第5期計画期間第6回会議）
	3月	○ 介護保険審議会（第5期計画期間第7回会議） ※第6期仙台市介護保険事業計画の策定について諮問
	6月	○ 「地域における医療及び介護の総合的な確保を推進するための関係法律の整備等に関する法律」公布 ※同法により介護保険法を一部改正 ○ 介護保険審議会（第5期計画期間第8回会議） ※社会福祉審議会老人福祉専門分科会と合同開催 ○ 仙台市介護保険条例改正 (引用している関係法改正に伴う規定整備)
	7月	○ 介護保険審議会（第5期計画期間第9回会議） ※社会福祉審議会老人福祉専門分科会と合同開催
	9月	○ 介護保険審議会（第5期計画期間第10回会議） ※社会福祉審議会老人福祉専門分科会と合同開催
	10月	○ 介護保険審議会（第5期計画期間第11回会議） ※社会福祉審議会老人福祉専門分科会と合同開催 ○ 介護保険審議会（第5期計画期間第12回会議） ※社会福祉審議会老人福祉専門分科会と合同開催
	11月	○ 介護保険審議会（第5期計画期間第13回会議） ※社会福祉審議会老人福祉専門分科会と合同開催 ○ 仙台市高齢者保健福祉計画・介護保険事業計画中間案公表・市民意見の募集（～12月）
	12月	○ 市民説明会開催 ●市民説明会 各区単位に1回ずつ計5回開催し、来場者は64人。 ●市民意見 30人から68件の意見を中間案冊子綴込みはがき等によりいただきました。 ○ 介護保険審議会（第5期計画期間第14回会議）

年 月	介護保険制度のあゆみ	仙台市の取り組み	
平成27年	2月	<ul style="list-style-type: none"> ○ 介護保険審議会（第5期計画期間第15回会議） ※社会福祉審議会老人福祉専門分科会との合同開催に引き続き介護保険審議会を単独開催 ○ 介護保険審議会答申「仙台市介護保険事業計画のあり方について」 	
	3月	<ul style="list-style-type: none"> ○ 仙台市介護保険条例改正 （第6期計画期間の第1号被保険者保険料率、介護予防・日常生活支援総合事業に関する経過措置） ○ 仙台市介護保険条例改正 （第3次地方分権一括法施行による介護保険法改正に伴う指定居宅介護支援等の基準制定） 	
	4月	<ul style="list-style-type: none"> ○ 改正介護保険法施行 ・特別養護老人ホームの新規入所対象者を原則要介護3～5に変更、地域支援事業の充実など ○ 介護報酬改定の実施 	<ul style="list-style-type: none"> ○ 仙台市介護保険条例改正 （低所得者対象の法定の保険料軽減措置） ○ 地域包括支援センターを49か所から50か所に増設
	8月	<ul style="list-style-type: none"> ○ 改正介護保険法施行 ・一定以上の所得がある利用者の自己負担引き上げ（1割→2割）、補足給付（特定入所者介護（予防）サービス費）の支給要件に資産などを追加、現役並み所得がある利用者的高額介護（予防）サービス費の負担上限額引き上げなど 	<ul style="list-style-type: none"> ○ 介護保険審議会（第6期計画期間第1回会議）
	10月		<ul style="list-style-type: none"> ○ 福祉用具購入費受領委任払い制度の市外事業者への拡大
平成28年	3月		<ul style="list-style-type: none"> ○ 介護保険審議会（第6期計画期間第2回会議）
	6月		<ul style="list-style-type: none"> ○ 介護保険審議会（第6期計画期間第3回会議）
	8月	<ul style="list-style-type: none"> ○ 改正介護保険法施行 ・施設サービス・ショートステイの食費・部屋代負担軽減の見直し（利用者負担段階の被保険者の所得状況の変更（「課税年金収入額」から「課税年金及び非課税年金（障害年金、遺族年金など）の年金収入額」へ変更） 	<ul style="list-style-type: none"> ○ 介護保険審議会（第6期計画期間第4回会議） ○ 「介護予防・生活支援サービス事業」の基準・報酬等（案）に対する市民意見の募集
	11月		<ul style="list-style-type: none"> ○ 介護保険審議会（第6期計画期間第5回会議） ○ 「仙台市高齢者保健福祉計画策定のための実態調査」及び「仙台市介護保険事業計画策定のための実態調査」実施
平成29年	3月		<ul style="list-style-type: none"> ○ 介護保険審議会（第6期計画期間第6回会議） ※第7期仙台市介護保険事業計画の策定について諮問
	4月		<ul style="list-style-type: none"> ○ 組織変更 ・介護保険課を介護事業支援課と分割 ・介護事業支援課に指定係、施設指導係、居宅サービス指導係を設置
	6月	<ul style="list-style-type: none"> ○ 改正介護保険法施行 ・自立支援・重度化防止に向けた保険者機能の強化等の取組の推進 ・医療・介護連携の推進等 ・地域共生社会の実現に向けた取組の推進等 ・介護医療院の創設 ・2割負担者のうち特に所得の高い層の負担割合を3割とする（平成30年8月施行） ・介護納付金への総報酬割の導入（平成29年8月分から適用） 	<ul style="list-style-type: none"> ○ 介護保険審議会（第6期計画期間第7回会議） ※社会福祉審議会老人福祉専門分科会と合同開催
	7月		<ul style="list-style-type: none"> ○ 介護保険審議会（第6期計画期間第8回会議） ※社会福祉審議会老人福祉専門分科会と合同開催
	8月		<ul style="list-style-type: none"> ○ 介護保険審議会（第6期計画期間第9回会議） ※社会福祉審議会老人福祉専門分科会と合同開催
	9月		<ul style="list-style-type: none"> ○ 介護保険審議会（第6期計画期間第10回会議） ※社会福祉審議会老人福祉専門分科会と合同開催

年 月	介護保険制度のあゆみ	仙台市の取り組み
平成29年	10月	○ 仙台市介護保険条例改正 (引用している関係法改正に伴う規定整備) ○ 介護保険審議会 (第6期計画期間第11回会議) ※社会福祉審議会老人福祉専門分科会と合同開催
	11月	○ 介護保険審議会 (第6期計画期間第12回会議) ※社会福祉審議会老人福祉専門分科会と合同開催 ○ 仙台市高齢者保健福祉計画・介護保険事業計画 中間案公表・市民意見の募集 (～12月)
	12月	○ 市民説明会開催 ● 市民説明会 本庁舎8階ホールで、平日午後、平日夜、休日(午前)計3回開催。来場者は計33人。
平成30年	2月	○ 介護保険審議会 (第6期計画期間第13回会議) ※社会福祉審議会老人福祉専門分科会と合同開催に引き続き介護保険審議会を単独開催 ○ 介護保険審議会答申「仙台市介護保険事業計画のあり方について」
	3月	○ 仙台市介護保険条例改正 (第7期計画期間の第1号被保険者保険料率) ○ 仙台市介護保険条例改正 (「介護保険法」の改正に伴う介護医療院等の基準制定)
	4月	○ 改正介護保険法施行 ・介護医療院の創設、自立支援・重度化防止に向けた保険者機能の強化(保険者機能強化推進交付金ほか)など ○ 介護報酬改定の実施
	6月	○ 仙台市介護保険条例改正 (「介護保険法施行規則」の改正に伴う看護小規模多機能型居宅介護に係る基準変更)
	8月	○ 改正介護保険法施行 ・2割負担者のうち特に所得の高い層の負担割合を3割とする
平成31年	4月	○ 組織変更 ・各区障害高齢課を介護保険課と分割 ○ 仙台市介護保険条例改正 (第1号被保険者のうち低所得者(第1段階から第4段階)の介護保険料軽減)
令和元年	7月	○ 介護保険審議会 (第7期計画期間第2回会議)
	10月	○ 介護報酬改定の実施
	11月	○ 「仙台市高齢者保健福祉計画策定のための実態調査」及び「仙台市介護保険事業計画策定のための実態調査」実施
令和2年	3月	○ 介護保険審議会 (第7期計画期間第3回会議) ※第8期仙台市介護保険事業計画の策定について諮問
	4月	○ 仙台市介護保険条例改正 (第1号被保険者のうち低所得者(第1段階から第4段階)の介護保険料軽減)
	6月	○ 地域共生社会の実現のための社会福祉法等の一部を改正する法律の公布 ・地域共生社会の実現を図るため、地域生活課題の解決に資する支援を包括的に行う市町村の事業に対する交付金及び国等の補助の特例の創設等
	7月	○ 介護保険審議会 (第7期計画期間第4回会議) ※社会福祉審議会老人福祉専門分科会と合同開催

年 月	介護保険制度のあゆみ	仙台市の取り組み
令和2年	8月	○ 介護保険審議会（第7期計画期間第5回会議） ※社会福祉審議会老人福祉専門分科会と合同開催
	9月	○ 介護保険審議会（第7期計画期間第6回会議） ※社会福祉審議会老人福祉専門分科会と合同開催
	10月	○ 介護保険審議会（第7期計画期間第7回会議） ※社会福祉審議会老人福祉専門分科会と合同開催
	11月	○ 介護保険審議会（第7期計画期間第8回会議） ※社会福祉審議会老人福祉専門分科会と合同開催 ○ 仙台市高齢者保健福祉計画・介護保険事業計画 中間案公表・市民意見の募集（～12月）
	12月	○ 市民説明会開催 <div style="border: 1px solid black; border-radius: 15px; padding: 10px; margin: 10px 0;"><p>●市民説明会 本庁舎8階ホールで、平日午後、休日(午前)計2回開催。来場者は計9人。</p><p>●市民意見 7人(団体)から42件の意見をFAX・メール等によりいただきました。</p></div>
令和3年	1月	○ 介護保険審議会（第7期計画期間第9回会議） ※社会福祉審議会老人福祉専門分科会と合同開催 ○ 介護保険審議会答申「仙台市介護保険事業計画について」
	3月	○ 仙台市介護保険条例改正 (第8期計画期間の第1号被保険者保険料率)
	4月	○ 改正介護保険法施行 ・高額介護（予防）サービス費の上限額を引き上げ 特定入所者介護（予防）サービス費の負担軽減 対象者の見直しなど ○ 介護報酬改定の実施
	6月	○ 仙台市介護保険条例改正 (引用している関係省令の改正に伴う規定整備)
	8月	○ 介護保険審議会（第8期計画期間第1回会議）
令和4年	4月	○ 組織変更 ・介護事業支援課にケアマネジメント指導係を設置 (指定係を廃止)
	7月	○ 介護保険審議会（第8期計画期間第2回会議）
	10月	○ 「仙台市高齢者保健福祉計画策定のための実態調査」及び「仙台市介護保険事業計画策定のための実態調査」実施
令和5年	3月	○ 介護保険審議会（第8期計画期間第3回会議） ※社会福祉審議会老人福祉専門分科会と合同開催
	5月	○ 介護保険審議会（第8期計画期間第4回会議） ※社会福祉審議会老人福祉専門分科会と合同開催
	6月	○ 仙台市介護保険条例改正 (引用している関係省令の改正に伴う規定整備)
	7月	○ 介護保険審議会（第8期計画期間第5回会議） ※社会福祉審議会老人福祉専門分科会と合同開催
	8月	○ 介護保険審議会（第8期計画期間第6回会議） ※社会福祉審議会老人福祉専門分科会と合同開催

年 月	介護保険制度のあゆみ	仙台市の取り組み
令和5年	9月	○ 介護保険審議会（第8期計画期間第7回会議） ※社会福祉審議会老人福祉専門分科会と合同開催
	10月	○ 介護保険審議会（第8期計画期間第8回会議） ※社会福祉審議会老人福祉専門分科会と合同開催
	11月	○ 介護保険審議会（第8期計画期間第9回会議） ※社会福祉審議会老人福祉専門分科会と合同開催 ○ 仙台市高齢者保健福祉計画・介護保険事業計画 中間案公表・市民意見の募集（～12月）
	12月	○ 市民説明会開催

※ 組織、役職等は当時の名称

仙 台 市 の 介 護 保 険

(令和4年度実績)

令和5年12月

発行 : 仙台市健康福祉局保険高齢部介護保険課

〒980-8671

仙台市青葉区国分町三丁目7番1号

電 話 : 022-214-8246

F a x : 022-214-4443

Eメール : fuk005170@city.sendai.jp

ホームページ : <https://www.city.sendai.jp/kaigohoken-kanri/kurashi/kenkotofukushi/korenokata/kaigohoken/torikumi/kaigohoken.html>