

# 仙台市の介護保険

(令和3年度実績)

令和4年12月

仙台市健康福祉局保険高齢部介護保険課



## 目 次

### [ 制 度 の 概 要 ]

1	保険者	2
2	被保険者	2
3	介護サービスを利用するための手続きの流れ	3
4	在宅サービスの利用	4
5	地域密着型サービスの利用	5
6	施設サービスの利用	6
7	地域支援事業	7
8	介護予防・日常生活支援総合事業	7
9	利用者負担	9
10	介護保険料	10
11	保険財政	11
12	介護保険事業計画	12

### [ 被 保 険 者 の 状 況 ]

1	人口・被保険者数	14
(1)	人口・第1号被保険者数・住所地特例者数	14
(2)	被保険者数(月別)	15
2	被保険者の年齢構成	17
3	第1号被保険者の異動状況	18

### [ 保 険 料 の 状 況 ]

1	第1号被保険者の保険料の状況	22
(1)	令和3年度の賦課の状況(現年度分)	22
(2)	保険料減免の状況	24
(3)	収納状況	26
(4)	普通徴収の納付方法別収納状況(現年度分)	28

### [ 要 介 護 認 定 の 状 況 ]

1	仙台市介護認定審査会	30
(1)	組織	30
(2)	委員の構成及び審査会の開催状況	30
2	要介護(支援)認定の状況	31
(1)	人口・高齢化率の推移	31
(2)	人口・認定者の推移	32
(3)	要介護(支援)認定者の推移	33
(4)	要介護(支援)認定者数	34
(5)	要介護(支援)申請件数	34
(6)	審査判定結果〔累計〕	34
(7)	要介護認定者数(月別)	35

[ 保険給付の状況 ]

1	サービス受給者数	42
(1)	サービス区分別	42
(2)	月別	43
2	保険給付	47
(1)	行政区・サービス種類別	48
(2)	償還払い分	59
3	高額介護（予防）サービス費	62
(1)	区分別	62
(2)	月別	62
4	高額医療合算介護（予防）サービス費	63
(1)	区分別	63
(2)	月別	63
5	食費及び居住費の負担限度額の認定・利用者負担額の減免状況	64
(1)	食費・居住費の負担限度額の認定者数	64
(2)	介護老人福祉施設の旧措置入所者に係る減額・免除認定者数	65
(3)	利用者負担額の減額・免除認定者数	65
(4)	食費・居住費の特例減額措置認定者数	65
(5)	社会福祉法人等による利用者負担軽減・特別対策による 利用者負担減免認定者数	66
6	介護保険サービス事業者等の指定状況	67
(1)	居宅サービス	67
(2)	地域密着型サービス	67
(3)	施設サービス	67

[ 主な地域支援事業の実績 ]

1	介護予防・日常生活支援総合事業	70
(1)	介護予防・生活支援サービス事業	70
(2)	一般介護予防事業等(短期集中予防サービスを含む)	73
2	包括的支援事業	75
3	任意事業	76

[ 財政状況 ]

1	令和3年度 歳入決算	78
2	令和3年度 歳出決算	79
3	令和4年度 歳入予算	80
4	令和4年度 歳出予算	81
5	介護保険の財源構成について	82
(1)	保険給付	82
(2)	地域支援事業	82

[ 事業計画の進捗状況 ]

1 介護保険事業計画（令和3年度～令和5年度）	84
（1）被保険者数の推計	84
（2）要介護・要支援認定者数の推計	84
（3）事業運営期間の総費用	84
2 実績等	85
（1）第1号被保険者数	85
（2）要介護・要支援認定者数	85
（3）事業運営期間の保険給付費の執行状況等	85
3 介護保険事業計画と実績の比較	86
（1）保険給付	86
（2）地域支援事業	87

[ 審 議 会 ]

1 仙台市介護保険審議会	90
（1）所掌事項	90
（2）開催状況	90
（3）委員の構成	97
（4）委員名簿	97

[ そ の 他 ]

1 苦情等対応フロー	100
2 審査請求の状況について	101
（1）審査請求件数	101
（2）審査請求の概要	101
3 市政出前講座実施状況	101
4 指定居宅介護支援事業所等への説明会・研修会実施状況	102

[ 組 織 ]

1 事務機構	104
2 事務分掌	105
（1）本庁	105
（2）区役所	106
3 主な職員配置状況	107
4 主な所在地等	108

[ 沿 革 ]

介護保険制度の沿革	110
-----------	-----

このページは空白です。

# 制度の概要

## 1 保険者

介護保険の運営主体（保険者）は、市町村及び特別区とされています。

国及び都道府県は、介護保険事業が健全かつ円滑に行われるようにする責務があり、また、医療保険者も協力することとされています。

なお、国民は健康の保持増進に努めるとともに、たとえ要介護状態になってもその有する能力の維持向上に努めることとされています。また、共同連帯の理念に基づき、介護保険事業に要する費用を公平に負担するとされています。

40歳以上の方が被保険者となって、介護保険料を納め、介護が必要になった場合には、要介護認定等の手続きを経て、所得に応じて、費用の1割から3割を負担することで介護サービスが利用できる仕組みになっています。

## 2 被保険者

- (1) 被保険者は年齢により次の2つの区分に分けられ、保険料の算定や納付方法、給付の範囲などがそれぞれ異なります。

第1号被保険者	仙台市に住所がある65歳以上の方
第2号被保険者	仙台市に住所がある40歳以上65歳未満の公的医療保険加入者

- (2) 被保険者の要件に該当する場合でも、次の場合は対象外となります。

住所地特例者	介護保険施設等の住所地特例対象施設に入所することにより、他の市町村から仙台市内の介護保険施設等に住所を変更した場合は、施設入所以前の市町村の被保険者となります。
旧措置入所者	老人福祉法における措置により、介護保険法施行時に特別養護老人ホームに入所している方は、施行日以降も引き続き当該特別養護老人ホームに入所している間、または継続して他の介護保険施設に入所している間は措置を行った市町村の被保険者となります。
適用除外者	障害者支援施設（障害者総合支援法による生活介護及び施設入所支援の支給決定を受けて入所している場合）等の適用除外施設に入所している方は介護保険の被保険者にはなりません。



### 3 介護サービスを利用するための手続きの流れ

#### (1) **要介護・要支援認定申請**

介護サービスを利用するには、介護等が必要という認定を受けるための「要介護・要支援認定申請」を本人または家族等が区役所・総合支所に行く必要があります。



#### (2) **訪問調査**

「要介護・要支援認定申請」に基づき、国で定めた項目について、認定調査員が調査します。本人の心身の状況等について、定められた項目の選択肢だけで表現しきれないものは、特記事項として記載します。



#### (3) **主治医意見書**

申請者の主治医に医学的観点から「主治医意見書」を記載してもらいます。



#### (4) **審査判定**

認定調査員の調査結果をもとにコンピュータ処理により一次判定を行います。

次に、保健、医療、福祉の専門家で構成される介護認定審査会において、一次判定結果のほか、主治医意見書、調査票の特記事項により審査判定を行います。審査判定は、次の点などに着目して行われます。

- ① 非該当，要支援1，要支援2，要介護1，要介護2，要介護3，要介護4，要介護5のいずれに該当するか
  - ② 特定疾病に起因しているか（第2号被保険者の場合）
  - ③ 認定審査会として付すべき意見はないか
- 非該当の場合は、介護保険のサービスの対象にはなりません。



#### (5) **ケアプラン（居宅サービス計画等）の作成**

ケアプラン（居宅サービス計画等）とは、利用者の心身の状況、生活環境、本人や家族の希望等を考慮し、利用するサービスの種類、内容などを定める計画のことです。要介護1～5の方は介護支援専門員（ケアマネジャー）、要支援1、2の方は地域包括支援センターなどの保健師等の専門家に作成を依頼することができます。

ケアプランの作成費用は全額保険給付の対象となり、利用者の負担はありません。また、要介護（要支援）者や家族が自ら作成することもできます。



#### (6) **介護サービスの利用**

介護保険のサービスには家庭などで利用する「在宅サービス」と、住み慣れた地域での生活を支える「地域密着型サービス」、施設に入所して利用する「施設サービス」があります。

サービスの種類名に「介護予防」が含まれるものは要支援1・2の方が利用できます。それ以外のサービスは要介護1～5の方が利用できます。

## 4 在宅サービスの利用

### (1) 自宅で利用するサービス

サービスの種類	サービスの内容
訪問介護 (ホームヘルプサービス)	ホームヘルパーが家庭を訪問して身体介護や生活援助を行います。
訪問入浴介護 介護予防訪問入浴介護	浴槽を積んだ移動入浴車で家庭を訪問し、入浴介助を行います。全身入浴のほか、心身の状況に応じて希望する場合は部分浴や清拭も利用できます。
訪問看護 介護予防訪問看護	医師の指示に基づいて看護師などが家庭を訪問し、じょうそうの処置、点滴の管理などの必要な看護や家族へのアドバイスをを行います。
訪問リハビリテーション 介護予防訪問リハビリテーション	医師の指示に基づいて、理学療法士や作業療法士または言語聴覚士が家庭を訪問し、リハビリテーションや福祉用具の使用法の指導などを行います。
居宅療養管理指導 介護予防居宅療養管理指導	医師、歯科医師、薬剤師、歯科衛生士、管理栄養士などが家庭を訪問し、療養上の管理や指導を行います。

### (2) 施設等に出かけて利用するサービス

サービスの種類	サービスの内容
通所介護(デイサービス)	デイサービスセンターなどで入浴、排せつ、食事などの介護、日常生活の世話や機能訓練を日帰りで行います。
通所リハビリテーション 介護予防通所リハビリテーション (デイケア)	介護老人保健施設、病院などで理学療法士や作業療法士または言語聴覚士によるリハビリテーションなどを日帰りで行います。
短期入所生活介護 短期入所療養介護 介護予防短期入所生活介護 介護予防短期入所療養介護 (ショートステイ)	一時的に家族が介護できない場合などに、特別養護老人ホームや介護老人保健施設などで短期間のお世話をします。

※介護予防訪問介護・介護予防通所介護は、平成29年4月から介護予防・生活支援サービス事業へ移行しました。

(3) 特定の施設から提供されるサービス

サービスの種類	サービスの内容
特定施設入居者生活介護 介護予防特定施設入居者生活介護	指定を受けた有料老人ホームやケアハウス，サービス付き高齢者向け住宅などに入居している方で，要支援・要介護認定を受けている場合は，入浴，排せつ，食事などの介護，日常生活上の世話や機能訓練などが介護保険サービスとして給付されます。

(4) 自宅で生活しやすくするサービス

サービスの種類	サービスの内容
福祉用具貸与 介護予防福祉用具貸与	機能訓練に用いるとともに，日常生活の自立を助けたり，介護者の負担を軽くしたりするための福祉用具を貸し出します。
特定福祉用具購入費・特定介護予防福祉用具購入費の支給	日常生活の自立を助けるために必要な福祉用具を購入した場合，利用者負担割合に応じて購入費の7割～9割を支給します。
住宅改修費・介護予防住宅改修費の支給	家庭内での安全を確保したり，介護者の負担を軽減したりするために，実際に居住している住宅の一部を改修した場合，その費用の一部について住宅改修費の支給を受けることができます（単なる老朽化に伴う住宅改修は認められません）。

5 地域密着型サービスの利用（原則として，その市区町村の住民のみが利用できます）

サービスの種類	サービスの内容
定期巡回・随時対応型訪問介護看護 (要支援1・2の方は利用できません)	定期的な巡回により，ホームヘルパーによる入浴，排せつ，食事などの介護，日常生活の世話，看護師によるじょくそうの処置や点滴の管理などを行うほか，利用者からの連絡により対応・訪問など24時間の随時対応を行います。
夜間対応型訪問介護 (要支援1・2の方は利用できません)	夜間に，定期的な巡回や利用者からの連絡に応じて随時ホームヘルパーが家庭を訪問し，排せつ介助など，日常生活の世話を行います。
地域密着型通所介護 (要支援1・2の方は利用できません)	利用定員が18名以下のデイサービスセンターなどにおいて，入浴，排せつ，食事などの介護，日常生活の世話や機能訓練を日帰りで行います。
認知症対応型通所介護 介護予防認知症対応型通所介護	認知症の方に，デイサービスセンターやグループホームなどにおいて，入浴，排せつ，食事などの介護，日常生活の世話や機能訓練を日帰りで行います。

小規模多機能型居宅介護 介護予防小規模多機能型居宅介護	生活環境などに応じて、サービス拠点への「通い」を中心に、随時「訪問」や「泊まり」を組み合わせ、入浴、排せつ、食事などの介護、日常生活の世話や機能訓練を行います。
認知症対応型共同生活介護 介護予防認知症対応型共同生活介護 (要支援1の方は利用できません)	認知症のため介護を必要とする方々が少人数で共同生活する住居（グループホーム）で、入浴、排せつ、食事などの介護、日常生活の世話や機能訓練を行います。
地域密着型特定施設入居者生活介護 (要支援1・2の方は利用できません)	入居定員が29名以下である指定を受けた有料老人ホームやケアハウス、サービス付き高齢者向け住宅などにおいて、入居している要介護者に、入浴、排せつ、食事などの介護、日常生活の世話や機能訓練を行います。
地域密着型介護老人福祉施設入所者生活介護 (要支援1・2の方は利用できません)	入居定員が29名以下である地域密着型介護老人福祉施設（特別養護老人ホーム）において、入所している要介護者に、入浴、排せつ、食事などの介護、日常生活の世話や機能訓練を行います。 ※原則、要介護3～5の方が対象となります。要介護1・2の方は、特例入所の要件に該当する場合のみ入所が可能です。
看護小規模多機能型居宅介護 (要支援1・2の方は利用できません)	小規模多機能型居宅介護のサービスに加え、必要に応じて看護師がたんの吸引や経管栄養、じょくそうの処置や点滴の管理などを行います。

## 6 施設サービスの利用（※要支援1・2と認定された方は対象外）

サービスの種類	サービスの内容
介護老人福祉施設 (特別養護老人ホーム)	常時の介護を必要とする方へ、入浴、排せつ、食事などの介護、日常生活の世話や機能訓練などを行う施設です。 ※原則、要介護3～5の方が対象となります。要介護1・2の方は、特例入所の要件に該当する場合のみ入所が可能です。
介護老人保健施設 (老人保健施設)	病状が安定し、入院治療の必要はないが、リハビリに重点を置いたケアが必要な高齢者などに対して、機能訓練や必要な医療並びに日常生活上の介護を提供し、家庭への復帰を支援する施設です。
介護医療院	長期にわたり療養が必要な高齢者などに対し、療養上の管理、看護、医学的管理の下における介護及び機能訓練その他必要な医療並びに日常生活の介護を一体的に行う施設です。

## 7 地域支援事業

平成18年度から、市町村は被保険者が要支援・要介護状態となることを予防するとともに、地域において自立した日常生活を営むことができるよう支援するため、地域支援事業を行うこととされています。

地域支援事業は次の3つの事業から構成されます。

### (1) 介護予防・日常生活支援総合事業

詳細は「8 介護予防・日常生活支援総合事業」を参照

### (2) 包括的支援事業

- ① 地域包括支援センターの運営（地域ケア会議の充実含む）
- ② 在宅医療・介護連携推進事業
- ③ 認知症総合支援事業
- ④ 生活支援体制整備事業

### (3) 任意事業

介護給付等費用の適正化のための事業、介護者の支援のための事業など

## 8 介護予防・日常生活支援総合事業

平成29年4月より介護予防・日常生活支援総合事業を開始しました。総合事業は、要支援1・2の方、65歳以上で豊齢力チェックリストにより「事業対象者」と判定された方を対象とする「介護予防・生活支援サービス」と、65歳以上のすべての方を対象とする「一般介護予防事業」で構成されます。

### (1) 自宅で利用する介護予防・生活支援サービス

サービスの種類	サービスの内容
訪問介護型サービス (従来相当のホームヘルプサービス)	ホームヘルパーが家庭を訪問して身体介護や生活援助を行います。 (従来の介護予防訪問介護と同じサービス内容です)
生活支援訪問型サービス (緩和した基準によるホームヘルプサービス)	訪問支援員が家庭を訪問して生活援助を行います。 ※要支援の認定を受けている方等で、心身の状態や生活状況によっては、必要に応じて身体介護を行う場合があります。
訪問型短期集中予防サービス	看護師・栄養士・歯科衛生士などが家庭を訪問し、生活の状況をふまえながら、介護予防（健康づくり）に関するアドバイスを個別に行い、自立した生活への支援を行います。

(2) 施設等に出かけて利用する介護予防・生活支援サービス

サービスの種類	サービスの内容
通所介護型サービス (従来相当のデイサービス)	デイサービスセンターなどで入浴や食事，日常生活の世話，機能訓練等を日帰りで行います。 (従来の介護予防通所介護と同じサービス内容です)
生活支援通所型サービス (緩和した基準によるデイサービス)	デイサービスセンターなどの通いの場で，軽運動，レクリエーション，介護予防講座，教養講座，趣味活動などを半日程度で行います。心身の状態に応じて，専門職による機能訓練や栄養改善などの専門的なサービスを行います。
通所型短期集中予防サービス (元気応援教室・モデル事業)	仙台市が実施を委託したデイサービスセンター，スポーツクラブなどで，機能訓練指導員，看護師等の専門職による体操や筋力トレーニング，口腔ケア等の集団プログラムと，個人の生活目標に即したプログラムを実施し，生活機能の向上を目指します。

(3) 一般介護予防事業

サービスの種類	サービスの内容
介護予防把握事業 豊齢力チェックリストの郵送	豊齢力チェックリストを節目の年齢（70歳，75歳，80歳）の方に郵送します。生活状態を確認し，必要な方には介護予防や健康づくりの取り組みをご紹介します。
介護予防の普及啓発	<p>◎介護予防月間 毎年11月に介護予防月間とし「めざそう！アクティブシニア のぼそう！健康寿命」をスローガンに地域団体の協力のもと，市内各所で介護予防のイベントや健康教室を開催しています。</p> <p>◎地域包括支援センターによる介護予防教室 最寄りの地域包括支援センターで地域住民に対し，介護予防に資する教室（テーマ：運動・栄養・口腔・閉じこもり予防・うつ予防）や認知症の理解に関する講話などを行います。</p> <p>◎シニア世代向け介護予防栄養講座 高齢期における食の重要性について学ぶために，宮城県栄養士会から講師を派遣し，栄養バランスのとれた食事作りの実践や講話を実施します。</p>

<p>地域介護予防活動支援事業 (運動に取り組むグループの育成)</p>	<p>◎介護予防自主グループ支援 地域の高齢者が集い、主体的に介護予防に取り組む介護予防自主グループの育成と、その企画・運営を担う介護予防運動サポーターの養成、スキルアップ研修、活動継続のための支援を行います。</p> <p>◎シニア世代向け健康づくり講座 多様な健康状態の高齢者が、一緒に介護活動を実施する自主的な地域のグループの立ち上げのための講座（概ね8回コース）と継続的な活動に向けた支援を行います。</p>
<p>地域リハビリテーション活動支援事業</p>	<p>◎健康づくり応援事業 地域の通いの場として活動しているサロン等にリハビリテーション専門職を派遣し、普段の活動にちょっとした運動や口腔体操等を取り入れることで、定期的な介護予防の取り組みが図れるように支援します。活動状況に応じて1団体につき年1～2回派遣を行っています。</p> <p>◎地域活動活性化支援事業 活動が停滞をした地域の通いの場に健康運動指導士等を派遣し、フレイル簡易チェックや運動指導等を行い、活動の再開や活性化のための支援と、フレイル予防の啓発を行います。1団体につき年1回派遣を行っています。</p>

## 9 利用者負担

保険給付の対象費用のうち、所得に応じて、その1割から3割を利用者が負担します。

また、施設サービス（ショートステイを含む。）を受ける場合、食費と居住費（室料・光熱水費相当分）の全額を別途利用者が負担します。

ただし、低所得者に配慮し、高額介護サービス費及び高額医療合算介護サービス費の支給に係る利用者負担額の上限額や、施設サービスを受けた場合の食費と居住費の負担限度額が別に設定されており、利用者負担の軽減措置が講じられています。この他にも、次のような利用者負担の軽減措置が講じられています。

### (1) 低所得者の利用者負担の軽減策

- 低所得者で特に生計困難な方が、社会福祉法人等が運営する事業所（施設）が提供する介護サービスを利用する場合、申請により、利用料等が軽減されます。
- 社会福祉協議会で行っている生活福祉資金の貸付制度を活用し、介護保険に要する費用（介護サービス利用料や介護保険料）を借りることができます。

### (2) 経過措置

- 介護保険制度施行時（平成12年4月1日）に特別養護老人ホームに入所している方については、経過措置として、当分の間利用者負担額を減免し、それまでの費用徴収額を大きく上回らないよう配慮しています。

### (3) 利用者負担の支払い方法

現物給付	費用の1割から3割をサービス事業者に支払い、介護サービスを利用すること。残りの9割から7割は、被保険者に代わり事業者が保険者から受領します。
償還払い	費用の全額をサービス事業者に支払って、介護サービスを利用し、後日申請により給付費（9割から7割）の支給を受けること。 居宅サービス計画を作成しないでサービスを利用した場合や、居宅サービス計画以外のサービスを利用した場合、被保険者証を提示しないでサービスを利用した場合などは償還払いの対象となります。

## 10 介護保険料

### (1) 第1号被保険者（65歳以上の方）

算定方法	第1号被保険者の介護保険料は、介護サービスの利用見込量から見込んだ介護保険事業費の必要額などを基に決められ、3年ごとに改定されます。被保険者一人ひとりの介護保険料額は、所得などに応じて段階を決めて決定します。第1号被保険者の介護保険料は、介護保険の運営主体（保険者）である市町村に納付します。	
納付方法	特別徴収	公的年金受給者のうち、老齢(退職)年金・障害年金・遺族年金の受給額が一定以上の方は、年6回(偶数月)に支給される年金から直接納付します。
	普通徴収	上記特別徴収以外の方は、4月と5月を除く毎月、納付書や口座振替で納付します。

### (2) 第2号被保険者（40歳から64歳までの方）

加入している医療保険料の保険料と合わせて納付します。

各医療保険者は、社会保険診療報酬支払基金に対し介護給付費納付金として納付します。こうして、全国規模でプールしたものが、各市町村の保険給付の実績に応じて、その一定割合が介護給付費交付金及び地域支援事業支援交付金として各市町村に交付されます。

### ● 負担方法等

	対象者	保険料負担方法
組 合 管 掌 健 康 保 険 全 国 健 康 保 険 協 会 管 掌 健 康 保 険	企業等に勤務する方と その家族	企業等に勤務する方と雇用主 が折半して負担します。
国 民 健 康 保 険	自営業の方や農家の方など	対象となる家族の人数や所得 に応じて世帯主が負担します。



## 11 保険財政

介護保険事業に関する収入及び支出は、介護保険事業の健全な運営を確保するため一般会計の収支とは区別し、**特別会計**を設けています。

介護保険サービスの費用から、1割から3割の利用者負担を除いた残りの9割から7割が、介護保険から給付費として支給されます。

その給付費の約半分は公費（税金を財源とする国・地方公共団体の負担金）で負担し、残りの約半分は第1号被保険者と第2号被保険者が介護保険料で負担します。

公費負担分の内訳は、全国平均で**国が約25%**（施設等給付費は約20%）、**都道府県が12.5%**（施設等給付費は17.5%）、**市町村が12.5%**となっています。

保険料の負担割合は、**第1号被保険者が約23%**、**第2号被保険者が27%**となっています。

また、地域支援事業に要する費用についても公費と保険料によってまかなわれます。（財源構成は82ページ参照）

### ● 介護保険財政安定化のための施策

<b>財政安定化基金</b>	都道府県ごとに財政安定化基金を設置し、市町村の介護保険財政に不足が生じた場合等に、資金の交付又は貸付を行います。 財源は、国1/3、都道府県1/3、市町村の保険料1/3です。 ※第8期計画期間（令和3年度～令和5年度）における県への拠出金はありません。
<b>市町村相互財政安定化事業</b>	複数市町村が相互に財政安定化を図ることを目的として、共通の調整保険料率を設定し、介護保険財政について相互に調整を行う事業です。 ※仙台市では実施していません。



# 被保険者の状況

# 1 人口・被保険者数

## (1) 人口・第1号被保険者数・住所地特例者数

(令和3年度末)

区分	人口 A	第1号被保険者数			人口に占める 第1号被保険 者の割合 D/A	住所地 特例者数 の状況 (再掲)
		65歳～74歳 (前期高齢者) B	75歳～ (後期高齢者) C	計 D=B+C		
青葉区	310,682	35,630	35,885	71,515	23.02%	140
区役所	236,165	25,413	27,115	52,528	22.24%	122
宮城総合	74,517	10,217	8,770	18,987	25.48%	18
宮城野区	195,568	21,101	20,398	41,499	21.22%	110
若林区	141,260	15,923	15,530	31,453	22.27%	57
太白区	235,634	29,053	29,990	59,043	25.06%	154
区役所	231,764	28,297	29,286	57,583	24.85%	151
秋保総合	3,870	756	704	1,460	37.73%	3
泉区	210,399	30,489	28,199	58,688	27.89%	108
合計	1,093,543	132,196	130,002	262,198	23.98%	569
前年度末	1,094,427	132,321	126,768	259,089	23.67%	556
増減	▲884	▲125	3,234	3,109	0.30%	13

※人口は国勢調査に基づいた推計人口。

第1号被保険者における前期高齢者と後期高齢者の割合  
(令和3年度末)

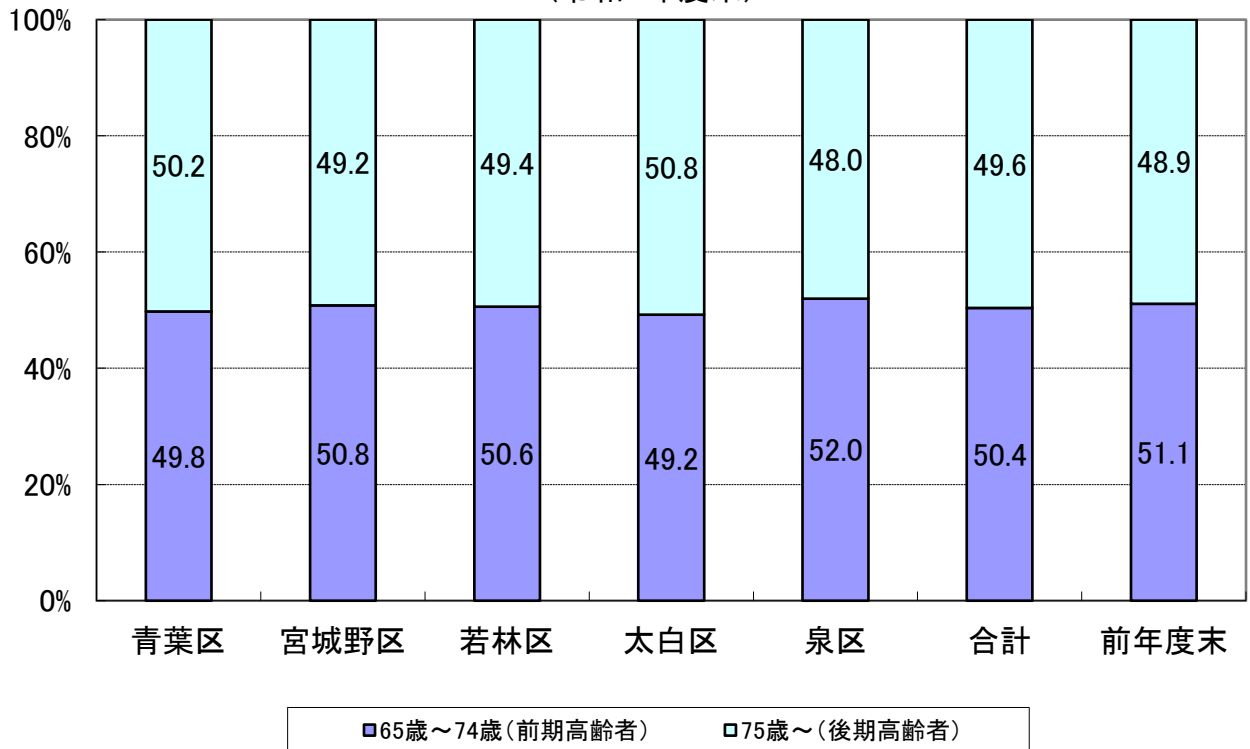

## (2) 被保険者数 (月別)

## ① 第1号被保険者数

区 分	青 葉 区			宮城野区	若林区	太 白 区			泉 区	合 計
	区役所	宮城総合				区役所	秋保総合			
4月	70,801	52,198	18,603	41,180	31,295	58,420	56,961	1,459	57,819	259,515
5月	70,894	52,259	18,635	41,232	31,309	58,500	57,040	1,460	57,937	259,872
6月	70,983	52,323	18,660	41,256	31,332	58,565	57,114	1,451	58,020	260,156
7月	71,099	52,376	18,723	41,297	31,359	58,653	57,200	1,453	58,122	260,530
8月	71,139	52,377	18,762	41,303	31,367	58,698	57,244	1,454	58,182	260,689
9月	71,177	52,385	18,792	41,362	31,400	58,735	57,277	1,458	58,282	260,956
10月	71,281	52,447	18,834	41,400	31,408	58,790	57,333	1,457	58,370	261,249
11月	71,341	52,479	18,862	41,387	31,393	58,825	57,364	1,461	58,449	261,395
12月	71,378	52,503	18,875	41,449	31,419	58,907	57,447	1,460	58,523	261,676
1月	71,392	52,485	18,907	41,483	31,439	58,945	57,487	1,458	58,612	261,871
2月	71,459	52,524	18,935	41,487	31,448	58,968	57,514	1,454	58,672	262,034
3月	71,515	52,528	18,987	41,499	31,453	59,043	57,583	1,460	58,688	262,198
前年度末	70,710	52,133	18,577	41,083	31,263	58,326	56,866	1,460	57,707	259,089
増 減	805	395	410	416	190	717	717	0	981	3,109

## ② 第2号被保険者数 (被保険者証の交付数)

区 分	青 葉 区			宮城野区	若林区	太 白 区			泉 区	合 計
	区役所	宮城総合				区役所	秋保総合			
4月	348	251	97	199	168	296	289	7	275	1,286
5月	342	246	96	196	173	298	289	9	271	1,280
6月	345	249	96	197	171	300	291	9	280	1,293
7月	343	245	98	195	170	292	284	8	277	1,277
8月	345	247	98	194	171	297	289	8	280	1,287
9月	350	249	101	199	172	302	294	8	279	1,302
10月	343	243	100	204	172	308	300	8	281	1,308
11月	342	237	105	207	175	304	297	7	280	1,308
12月	342	240	102	204	174	306	299	7	282	1,308
1月	336	235	101	204	173	315	308	7	278	1,306
2月	336	237	99	205	172	308	301	7	278	1,299
3月	335	236	99	204	173	307	299	8	273	1,292
前年度末	351	252	99	195	166	299	292	7	271	1,282
増 減	▲16	▲16	0	9	7	8	7	1	2	10

③ 合計 (①+②)

区 分	青 葉 区			宮城野区	若林区	太 白 区			泉 区	合 計
	区役所	宮城総合				区役所	秋保総合			
	人	人	人	人	人	人	人	人	人	人
4月	71,149	52,449	18,700	41,379	31,463	58,716	57,250	1,466	58,094	260,801
5月	71,236	52,505	18,731	41,428	31,482	58,798	57,329	1,469	58,208	261,152
6月	71,328	52,572	18,756	41,453	31,503	58,865	57,405	1,460	58,300	261,449
7月	71,442	52,621	18,821	41,492	31,529	58,945	57,484	1,461	58,399	261,807
8月	71,484	52,624	18,860	41,497	31,538	58,995	57,533	1,462	58,462	261,976
9月	71,527	52,634	18,893	41,561	31,572	59,037	57,571	1,466	58,561	262,258
10月	71,624	52,690	18,934	41,604	31,580	59,098	57,633	1,465	58,651	262,557
11月	71,683	52,716	18,967	41,594	31,568	59,129	57,661	1,468	58,729	262,703
12月	71,720	52,743	18,977	41,653	31,593	59,213	57,746	1,467	58,805	262,984
1月	71,728	52,720	19,008	41,687	31,612	59,260	57,795	1,465	58,890	263,177
2月	71,795	52,761	19,034	41,692	31,620	59,276	57,815	1,461	58,950	263,333
3月	71,850	52,764	19,086	41,703	31,626	59,350	57,882	1,468	58,961	263,490
前年度末	71,061	52,385	18,676	41,278	31,429	58,625	57,158	1,467	57,978	260,371
増 減	789	379	410	425	197	725	724	1	983	3,119

## 2 被保険者の年齢構成

区 分	人 口	被保険者証交付数									
		青葉区			宮城野区	若林区	太白区			泉 区	合 計
		区役所	宮城総合			区役所	秋保総合				
人	人	人	人	人	人	人	人	人	人		
40歳～44歳	75,965	11	9	2	2	3	8	8	0	10	34
45歳～49歳	86,317	20	13	7	21	21	20	19	1	14	96
50歳～54歳	80,164	51	35	16	39	26	56	53	3	35	207
55歳～59歳	65,250	96	69	27	51	47	86	85	1	66	346
60歳～64歳	60,813	157	110	47	91	76	137	134	3	148	609
小 計	368,509	335	236	99	204	173	307	299	8	273	1,292
65歳～69歳	61,066	16,498	11,733	4,765	9,833	7,352	13,259	12,948	311	13,982	60,924
70歳～74歳	71,433	19,132	13,680	5,452	11,268	8,571	15,794	15,349	445	16,507	71,272
小 計	132,499	35,630	25,413	10,217	21,101	15,923	29,053	28,297	756	30,489	132,196
75歳～79歳	47,742	12,643	9,191	3,452	7,471	5,550	10,799	10,561	238	11,189	47,652
80歳～84歳	38,602	10,412	7,835	2,577	6,033	4,676	8,884	8,686	198	8,516	38,521
85歳～89歳	26,590	7,570	5,958	1,612	4,227	3,268	6,144	5,992	152	5,239	26,448
90歳～94歳	13,117	3,916	3,090	826	2,038	1,542	3,101	3,019	82	2,447	13,044
95歳～99歳	3,838	1,182	914	268	553	436	911	881	30	706	3,788
100歳以上	551	162	127	35	76	58	151	147	4	102	549
小 計	130,440	35,885	27,115	8,770	20,398	15,530	29,990	29,286	704	28,199	130,002
合 計	631,448	71,850	52,764	19,086	41,703	31,626	59,350	57,882	1,468	58,961	263,490
前年度末	626,637	71,061	52,385	18,676	41,278	31,429	58,625	57,158	1,467	57,978	260,371
増 減	4,811	789	379	410	425	197	725	724	1	983	3,119

※人口は住民基本台帳登録人口の数値(外国人含む)。  
 ※被保険者証交付数は外国人、本市住所地特例者を含む。

### 3 第1号被保険者の異動状況

区 分	増 加					合計
	転入	職権復活	65歳到達	適用除外非該当	その他	
令和3年4月	人 159	人 1	人 1,060	人 1	人 6	人 1,227
令和3年5月	109	0	1,041	0	0	1,150
令和3年6月	95	1	955	0	5	1,056
令和3年7月	100	1	1,011	0	2	1,114
令和3年8月	108	3	903	1	3	1,018
令和3年9月	137	2	939	2	1	1,081
令和3年10月	128	1	957	2	7	1,095
令和3年11月	122	1	947	2	1	1,073
令和3年12月	113	0	982	1	2	1,098
令和4年1月	71	1	1,140	3	2	1,217
令和4年2月	80	2	949	1	6	1,038
令和4年3月	166	2	1,027	0	3	1,198
合 計	1,388	15	11,911	13	38	13,365
年 間 平 均	115.7	1.3	992.6	1.1	3.2	1,113.8



減 少						差引増減
転出	職権喪失	死亡	適用除外 該当	その他	合計	
人	人	人	人	人	人	人
127	1	670	1	2	801	426
101	1	689	1	1	793	357
100	0	671	0	1	772	284
92	1	645	1	1	740	374
105	0	750	1	3	859	159
125	0	684	2	3	814	267
122	2	677	0	1	802	293
120	1	804	0	2	927	146
88	0	728	0	1	817	281
78	1	943	0	0	1,022	195
87	0	784	0	4	875	163
167	0	863	2	2	1,034	164
1,312	7	8,908	8	21	10,256	3,109
109.3	0.6	742.3	0.7	1.8	854.7	259.1

### 第1号被保険者数の推移(令和3年度)

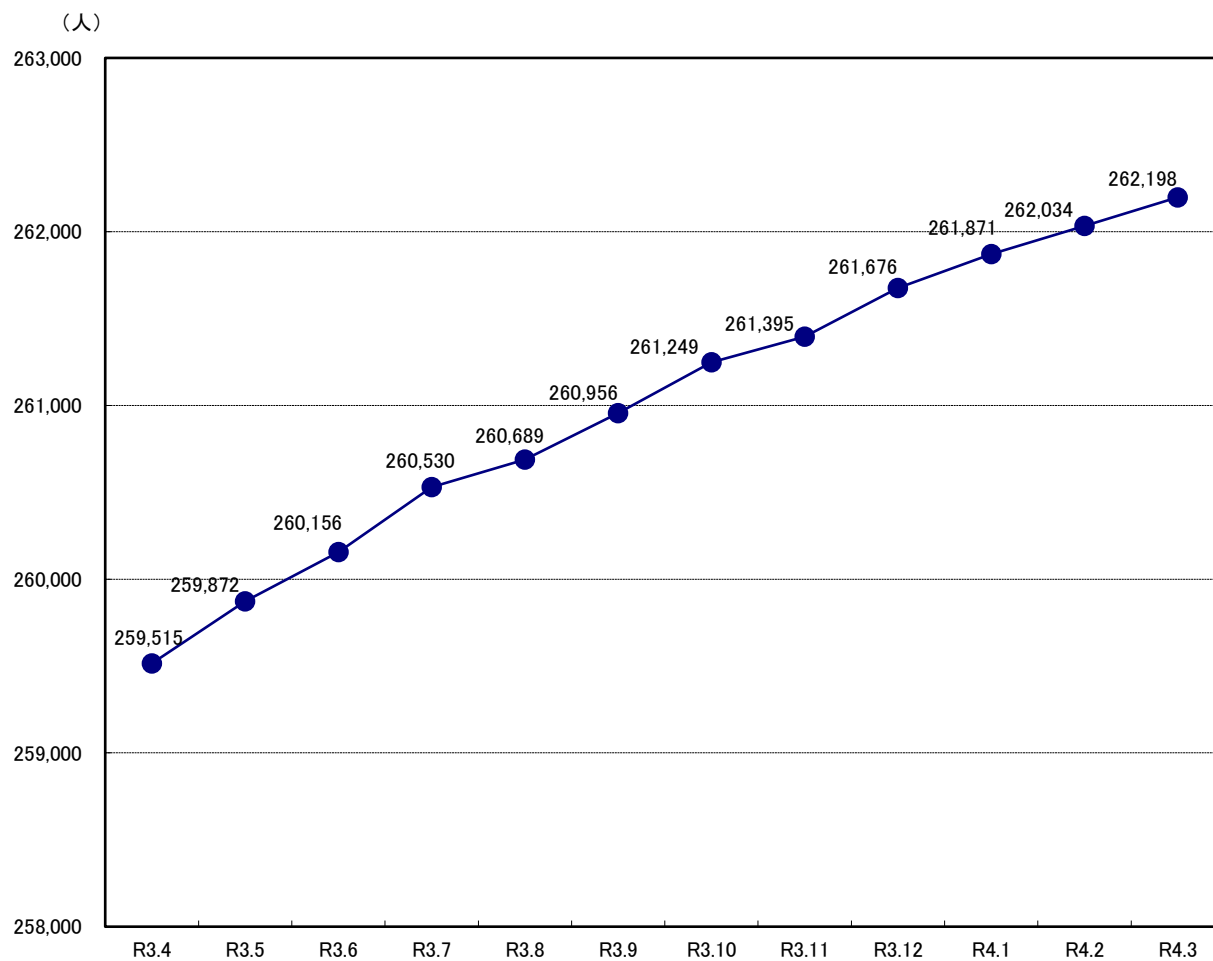

# 保険料の状況

# 1 第1号被保険者の保険料の状況

## (1) 令和3年度の賦課の状況（現年度分）

※令和3年度中に賦課された総人数であり、令和3年度末の被保険者数とは一致しない。

### ●普通徴収

納入方法		普通徴収												
所得区分	第1段階	第2段階	第3段階	第4段階	第5段階	第6段階	第7段階	第8段階	第9段階	第10段階	第11段階	第12段階	第13段階	計
保険料額	21,600円	21,600円	28,800円	50,400円	61,200円	72,000円	79,200円	90,000円	108,000円	122,400円	136,800円	151,200円	165,600円	—
青葉区	1,014	1,306	187	193	1,294	215	1,061	794	730	572	254	218	420	8,258
区役所	838	1,049	146	142	875	156	817	576	529	425	175	168	337	6,233
宮城総合	176	257	41	51	419	59	244	218	201	147	79	50	83	2,025
宮城野区	597	778	118	113	819	128	661	538	449	318	113	75	127	4,834
若林区	436	586	83	80	591	105	465	402	313	259	102	58	89	3,569
太白区	754	902	151	169	1,111	189	901	733	552	405	155	100	141	6,263
区役所	733	882	148	165	1,091	176	871	709	544	404	154	100	141	6,118
秋保総合	21	20	3	4	20	13	30	24	8	1	1	0	0	145
泉区	261	650	116	137	1,126	145	729	635	588	504	207	122	215	5,435
合計	3,062	4,222	655	692	4,941	782	3,817	3,102	2,632	2,058	831	573	992	28,359
構成割合	10.8%	14.9%	2.3%	2.4%	17.4%	2.8%	13.5%	10.9%	9.3%	7.3%	2.9%	2.0%	3.5%	100.0%
前年度	第1段階	第2段階	第3段階	第4段階	第5段階	第6段階	第7段階	第8段階	第9段階	第10段階	第11段階	第12段階	第13段階	計
	3,211	4,278	678	803	5,094	901	3,867	3,191	2,569	1,900	859	551	999	28,901
増減	▲149	▲56	▲23	▲111	▲153	▲119	▲50	▲89	63	158	▲28	22	▲7	▲542

### ●特別徴収

納入方法		特別徴収												
所得区分	第1段階	第2段階	第3段階	第4段階	第5段階	第6段階	第7段階	第8段階	第9段階	第10段階	第11段階	第12段階	第13段階	計
青葉区	1,569	9,465	5,245	5,349	8,071	8,134	8,291	8,908	4,939	3,275	867	538	1,091	65,742
区役所	1,305	7,177	3,831	3,880	5,722	5,504	6,146	6,667	3,631	2,386	674	433	901	48,257
宮城総合	264	2,288	1,414	1,469	2,349	2,630	2,145	2,241	1,308	889	193	105	190	17,485
宮城野区	1,362	5,354	3,384	3,680	4,537	4,800	5,201	4,741	2,405	1,526	444	292	494	38,220
若林区	836	4,086	2,469	2,737	3,544	3,800	4,075	3,536	1,928	1,188	319	241	354	29,113
太白区	1,424	7,667	4,494	4,996	6,976	7,371	7,384	7,337	3,593	2,095	519	317	547	54,720
区役所	1,389	7,490	4,353	4,830	6,832	7,095	7,176	7,202	3,544	2,073	515	314	541	53,354
秋保総合	35	177	141	166	144	276	208	135	49	22	4	3	6	1,366
泉区	497	6,667	4,001	4,137	7,761	8,201	6,820	7,932	4,434	2,893	607	366	671	54,987
合計	5,688	33,239	19,593	20,899	30,889	32,306	31,771	32,454	17,299	10,977	2,756	1,754	3,157	242,782
構成割合	2.4%	13.7%	8.1%	8.6%	12.7%	13.3%	13.1%	13.4%	7.1%	4.5%	1.1%	0.7%	1.3%	100.0%
前年度	第1段階	第2段階	第3段階	第4段階	第5段階	第6段階	第7段階	第8段階	第9段階	第10段階	第11段階	第12段階	第13段階	計
	5,494	32,900	18,503	19,923	31,801	31,129	31,126	31,808	17,221	10,636	2,805	1,734	3,208	238,288
増減	194	339	1,090	976	▲912	1,177	645	646	78	341	▲49	20	▲51	4,494

●普通徴収+特別徴収 合計

納入方法	普通徴収 + 特別徴収													計
	第1段階	第2段階	第3段階	第4段階	第5段階	第6段階	第7段階	第8段階	第9段階	第10段階	第11段階	第12段階	第13段階	
所得区分	第1段階	第2段階	第3段階	第4段階	第5段階	第6段階	第7段階	第8段階	第9段階	第10段階	第11段階	第12段階	第13段階	計
保険料額	21,600円	21,600円	28,800円	50,400円	61,200円	72,000円	79,200円	90,000円	108,000円	122,400円	136,800円	151,200円	165,600円	—
青葉区	2,583	10,771	5,432	5,542	9,365	8,349	9,352	9,702	5,669	3,847	1,121	756	1,511	74,000
区役所	2,143	8,226	3,977	4,022	6,597	5,660	6,963	7,243	4,160	2,811	849	601	1,238	54,490
宮城総合	440	2,545	1,455	1,520	2,768	2,689	2,389	2,459	1,509	1,036	272	155	273	19,510
宮城野区	1,959	6,132	3,502	3,793	5,356	4,928	5,862	5,279	2,854	1,844	557	367	621	43,054
若林区	1,272	4,672	2,552	2,817	4,135	3,905	4,540	3,938	2,241	1,447	421	299	443	32,682
太白区	2,178	8,569	4,645	5,165	8,087	7,560	8,285	8,070	4,145	2,500	674	417	688	60,983
区役所	2,122	8,372	4,501	4,995	7,923	7,271	8,047	7,911	4,088	2,477	669	414	682	59,472
秋保総合	56	197	144	170	164	289	238	159	57	23	5	3	6	1,511
泉区	758	7,317	4,117	4,274	8,887	8,346	7,549	8,567	5,022	3,397	814	488	886	60,422
合計	8,750	37,461	20,248	21,591	35,830	33,088	35,588	35,556	19,931	13,035	3,587	2,327	4,149	271,141
構成割合	3.2%	13.8%	7.5%	8.0%	13.2%	12.2%	13.1%	13.1%	7.4%	4.8%	1.3%	0.9%	1.5%	100.0%
前年度	第1段階	第2段階	第3段階	第4段階	第5段階	第6段階	第7段階	第8段階	第9段階	第10段階	第11段階	第12段階	第13段階	計
	8,705	37,178	19,181	20,726	36,895	32,030	34,993	34,999	19,790	12,536	3,664	2,285	4,207	267,189
増減	45	283	1,067	865	▲1,065	1,058	595	557	141	499	▲77	42	▲58	3,952

保険料段階構成比

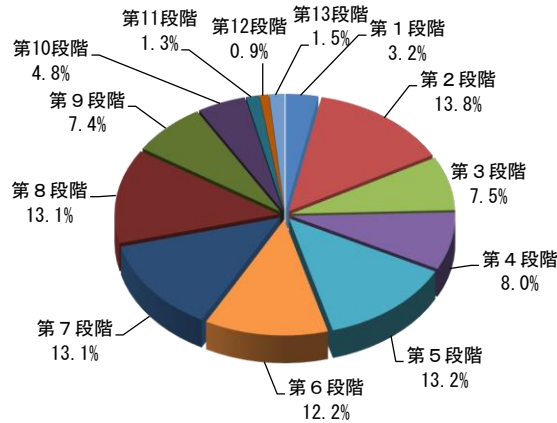

賦課区毎構成比

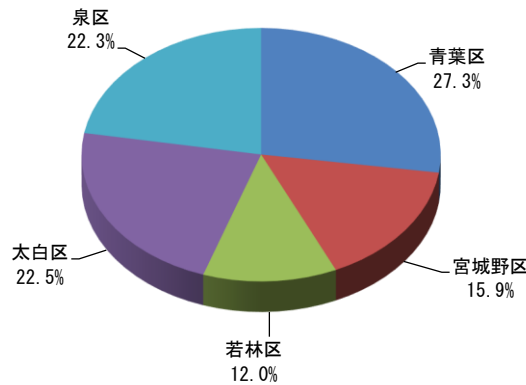

## (2) 保険料減免の状況

区分	震災・風水害等		収入激減		冷害・凍霜害等		収監者等	
	件数	減免額	件数	減免額	件数	減免額	件数	減免額
	件	円	件	円	件	円	件	円
青葉区	71	1,783,000	2	62,900	0	0	2	62,200
区役所	49	1,386,600	2	62,900	0	0	1	31,800
宮城総合	22	396,400	0	0	0	0	1	30,400
宮城野区	104	1,978,000	0	0	0	0	0	0
若林区	56	1,742,600	4	209,200	0	0	68	2,276,900
太白区	67	1,816,900	0	0	0	0	1	23,900
区役所	67	1,816,900	0	0	0	0	0	0
秋保総合	0	0	0	0	0	0	1	23,900
泉区	26	619,700	9	439,500	0	0	1	37,100
合計	324	7,940,200	15	711,600	0	0	72	2,400,100

区分	震災・風水害等		収入激減		冷害・凍霜害等		収監者等	
	件数	減免額	件数	減免額	件数	減免額	件数	減免額
	件	円	件	円	件	円	件	円
青葉区	73	1,515,500	173	10,810,900	0	0	3	65,500
区役所	50	1,183,500	99	5,910,300	0	0	2	47,800
宮城総合	23	332,000	74	4,900,600	0	0	1	17,700
宮城野区	99	1,853,300	91	5,470,700	0	0	1	6,900
若林区	64	1,779,300	48	2,982,200	0	0	79	2,361,400
太白区	79	2,092,500	133	8,631,400	0	0	2	40,600
区役所	79	2,092,500	122	7,736,100	0	0	1	14,100
秋保総合	0	0	11	895,300	0	0	1	26,500
泉区	33	759,600	149	9,661,500	0	0	1	25,800
合計	348	8,000,200	594	37,556,700	0	0	86	2,500,200

区分	震災・風水害等		収入激減		冷害・凍霜害等		収監者等	
	件数	減免額	件数	減免額	件数	減免額	件数	減免額
	件	円	件	円	件	円	件	円
青葉区	27	1,083,300	104	5,679,600	0	0	1	35,600
区役所	23	947,100	67	3,805,900	0	0	1	35,600
宮城総合	4	136,200	37	1,873,700	0	0	0	0
宮城野区	6	180,000	68	3,614,300	0	0	2	62,300
若林区	19	1,149,600	40	2,108,300	0	0	69	1,491,000
太白区	21	1,179,000	95	5,107,100	0	0	2	35,500
区役所	21	1,179,000	84	4,337,900	0	0	1	14,300
秋保総合	0	0	11	769,200	0	0	1	21,200
泉区	10	502,400	56	2,951,000	0	0	0	0
合計	83	4,094,300	363	19,460,300	0	0	74	1,624,400

(令和元年度末)

低所得者		その他		合計	
件数	減免額	件数	減免額	件数	減免額
件	円	件	円	件	円
102	252,200	0	0	177	2,160,300
72	170,600	0	0	124	1,651,900
30	81,600	0	0	53	508,400
128	271,600	0	0	232	2,249,600
69	174,800	0	0	197	4,403,500
147	362,100	0	0	215	2,202,900
144	342,600	0	0	211	2,159,500
3	19,500	0	0	4	43,400
115	271,900	0	0	151	1,368,200
561	1,332,600	0	0	972	12,384,500

(令和2年度末)

低所得者		その他		合計	
件数	減免額	件数	減免額	件数	減免額
件	円	件	円	件	円
4	58,500	0	0	253	12,450,400
1	14,200	0	0	152	7,155,800
3	44,300	0	0	101	5,294,600
2	28,400	0	0	193	7,359,300
4	63,200	0	0	195	7,186,100
6	81,600	0	0	220	10,846,100
6	81,600	0	0	208	9,924,300
0	0	0	0	12	921,800
5	63,900	0	0	188	10,510,800
21	295,600	0	0	1,049	48,352,700

(令和3年度末)

低所得者		その他		合計	
件数	減免額	件数	減免額	件数	減免額
件	円	件	円	件	円
6	86,400	0	0	138	6,884,900
3	43,200	0	0	94	4,831,800
3	43,200	0	0	44	2,053,100
3	43,200	0	0	79	3,899,800
3	38,400	0	0	131	4,787,300
6	86,400	0	0	124	6,408,000
6	86,400	0	0	112	5,617,600
0	0	0	0	12	790,400
5	72,000	0	0	71	3,525,400
23	326,400	0	0	543	25,505,400

## (3) 収納状況

## ① 現年度分

## ●普通徴収

(令和3年度末)

区分	調定額 (A)	収納額 (B)	還付未済額 (C)	不納欠損額 (D)	未収納額 (A) - (B) - (D)	収納割合 (B) / (A)
	円	円	円	円	円	%
青葉区	489,055,900	467,317,181	769,600	767,100	20,971,619	95.55%
区役所	367,344,800	350,486,484	585,300	628,600	16,229,716	95.41%
宮城総合	121,711,100	116,830,697	184,300	138,500	4,741,903	95.99%
宮城野区	264,888,000	248,601,409	281,700	568,100	15,718,491	93.85%
若林区	198,882,200	188,142,617	224,300	638,600	10,100,983	94.60%
太白区	342,220,000	322,494,265	351,900	807,700	18,918,035	94.24%
区役所	334,927,900	315,476,065	347,700	803,200	18,648,635	94.19%
秋保総合	7,292,100	7,018,200	4,200	4,500	269,400	96.24%
泉区	341,214,800	329,631,800	280,000	311,100	11,271,900	96.61%
合計	1,636,260,900	1,556,187,272	1,907,500	3,092,600	76,981,028	95.11%
前年度末	1,571,425,700	1,482,675,198	1,859,150	5,039,900	83,710,602	94.35%
増減	64,835,200	73,512,074	48,350	▲1,947,300	▲6,729,574	0.76pt

## ●特別徴収

(令和3年度末)

区分	調定額 (A)	収納額 (B)	還付未済額 (C)	不納欠損額 (D)	未収納額 (A) - (B) - (D)	収納割合 (B) / (A)
	円	円	円	円	円	%
青葉区	4,416,073,600	4,416,073,600	6,655,800	0	0	100.00%
区役所	3,243,080,900	3,243,080,900	5,477,900	0	0	100.00%
宮城総合	1,172,992,700	1,172,992,700	1,177,900	0	0	100.00%
宮城野区	2,472,081,200	2,472,081,200	3,691,600	0	0	100.00%
若林区	1,898,930,500	1,898,930,500	3,058,900	0	0	100.00%
太白区	3,565,103,700	3,565,103,700	5,202,100	0	0	100.00%
区役所	3,482,772,800	3,482,772,800	5,079,400	0	0	100.00%
秋保総合	82,330,900	82,330,900	122,700	0	0	100.00%
泉区	3,808,031,900	3,808,031,900	4,929,400	0	0	100.00%
合計	16,160,220,900	16,160,220,900	23,537,800	0	0	100.00%
前年度末	15,643,910,300	15,643,910,300	20,979,500	0	0	100.00%
増減	516,310,600	516,310,600	2,558,300	0	0	0.00pt



## ●普通徴収＋特別徴収 合計

(令和3年度末)

区分	調定額 (A)	収納額 (B)	還付未済額 (C)	不納欠損額 (D)	未収納額 (A) - (B) - (D)	収納割合 (B) / (A)
	円	円	円	円	円	%
青葉区	4,905,129,500	4,883,390,781	7,425,400	767,100	20,971,619	99.56%
区役所	3,610,425,700	3,593,567,384	6,063,200	628,600	16,229,716	99.53%
宮城総合	1,294,703,800	1,289,823,397	1,362,200	138,500	4,741,903	99.62%
宮城野区	2,736,969,200	2,720,682,609	3,973,300	568,100	15,718,491	99.40%
若林区	2,097,812,700	2,087,073,117	3,283,200	638,600	10,100,983	99.49%
太白区	3,907,323,700	3,887,597,965	5,554,000	807,700	18,918,035	99.50%
区役所	3,817,700,700	3,798,248,865	5,427,100	803,200	18,648,635	99.49%
秋保総合	89,623,000	89,349,100	126,900	4,500	269,400	99.69%
泉区	4,149,246,700	4,137,663,700	5,209,400	311,100	11,271,900	99.72%
合計	17,796,481,800	17,716,408,172	25,445,300	3,092,600	76,981,028	99.55%
前年度末	17,215,336,000	17,126,585,498	22,838,650	5,039,900	83,710,602	99.48%
増減	581,145,800	589,822,674	2,606,650	▲1,947,300	▲6,729,574	0.07pt

## ② 滞納繰越分 (普通徴収のみ)

(令和3年度末)

区分	調定額 (A)	収納額 (B)	還付未済額 (C)	不納欠損額 (D)	滞納繰越額 (A) - (B) - (D)	収納割合 (B) / (A)
	円	円	円	円	円	%
青葉区	34,693,309	14,796,368	35,800	11,858,928	8,038,013	42.65%
区役所	26,529,840	11,277,695	35,800	8,934,319	6,317,826	42.51%
宮城総合	8,163,469	3,518,673	0	2,924,609	1,720,187	43.10%
宮城野区	25,528,892	8,973,878	15,200	10,332,744	6,222,270	35.15%
若林区	15,869,021	5,626,813	66,200	6,759,663	3,482,545	35.46%
太白区	31,945,344	12,769,594	29,100	11,545,536	7,630,214	39.97%
区役所	31,371,944	12,376,894	29,100	11,409,236	7,585,814	39.45%
秋保総合	573,400	392,700	0	136,300	44,400	68.49%
泉区	15,432,901	6,270,618	23,900	4,870,200	4,292,083	40.63%
合計	123,469,467	48,437,271	170,200	45,367,071	29,665,125	39.23%
前年度末	172,149,110	66,979,790	208,200	64,444,755	40,724,565	38.91%
増減	▲48,679,643	▲18,542,519	▲38,000	▲19,077,684	▲11,059,440	0.32pt

## (4) 普通徴収の納付方法別収納状況（現年度分）

（令和3年度末）

区 分	自 主 納 付		口 座 振 替		代 理 納 付		合 計	
	人数	金額	人数	金額	人数	金額	人数	金額
青 葉 区	5,006	277,823,881	2,408	171,163,900	844	18,329,400	8,258	467,317,181
区 役 所	3,743	208,618,384	1,783	126,697,800	707	15,170,300	6,233	350,486,484
宮城総合	1,263	69,205,497	625	44,466,100	137	3,159,100	2,025	116,830,697
宮 城 野 区	3,063	155,907,109	1,262	81,537,900	509	11,156,400	4,834	248,601,409
若 林 区	2,183	113,608,717	1,007	66,300,800	379	8,233,100	3,569	188,142,617
太 白 区	3,994	203,393,765	1,638	105,360,100	631	13,740,400	6,263	322,494,265
区 役 所	3,905	198,764,065	1,599	103,325,400	614	13,386,600	6,118	315,476,065
秋保総合	89	4,629,700	39	2,034,700	17	353,800	145	7,018,200
泉 区	3,488	200,316,700	1,737	124,717,200	210	4,597,900	5,435	329,631,800
合 計	17,734	951,050,172	8,052	549,079,900	2,573	56,057,200	28,359	1,556,187,272
構 成 比	62.5%	61.1%	28.4%	35.3%	9.1%	3.6%	100.0%	100.0%
前年度末	16,511	918,626,548	9,734	507,520,900	2,656	56,527,750	28,901	1,482,675,198
構 成 比	57.1%	62.0%	33.7%	34.2%	9.2%	3.8%	100.0%	100.0%
増 減	1,223	32,423,624	▲1,682	41,559,000	▲83	▲470,550	▲542	73,512,074
構 成 比	5.4pt	▲0.9pt	▲5.3pt	1.1pt	▲0.1pt	▲0.2pt	—	—

# 要介護認定の状況

# 1 仙台市介護認定審査会

## (1) 組織

(令和3年度末)

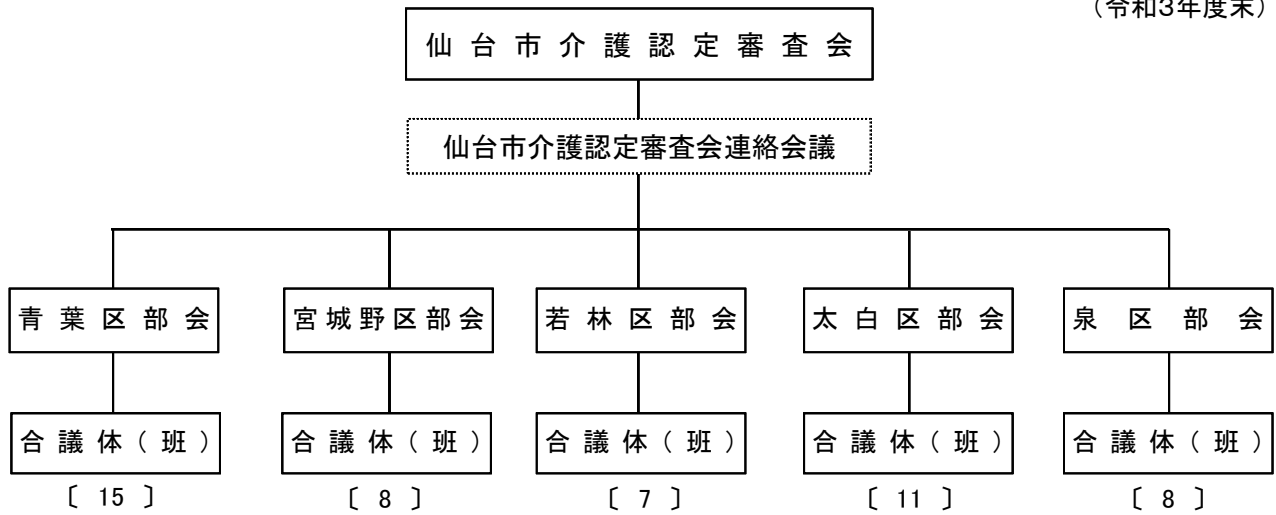

## (2) 委員の構成及び審査会の開催状況

(令和3年度末)

区 分		青葉区	宮城野区	若林区	太白区	泉区	委員計	無任所委員	合 計
		人	人	人	人	人	人	人	人
医療・保健系	医 師	30	16	14	22	16	98	10	108
	歯 科 医 師	7	4	4	7	4	26	2	28
	薬 剤 師	3	2	2	3	3	13	2	15
	保健師・看護師	9	4	4	6	4	27	2	29
	理学療法士	6	2	2	4	2	16	1	17
	作業療法士	1	1	1	2	1	6	1	7
福祉系	社会福祉士	5	2	2	3	2	14	2	16
	介護福祉士	5	4	2	4	3	18	2	20
	施設関係者	9	5	4	4	5	27	2	29
	大学教授等	0	0	0	0	0	0	0	0
合 計		75	40	35	55	40	245	24	269
開催状況	審査会開催数 (A)	回 356	回 189	回 164	回 270	回 192	仙台市計	1,171回	
	審査判定件数 (B)	件 11,150	件 6,547	件 4,809	件 9,705	件 7,893		40,104件	
	平均判定件数 (B/A)	件 31.3	件 34.6	件 29.3	件 35.9	件 41.1		34.2件	

## 2 要介護（支援）認定の状況

### (1) 人口・高齢化率の推移

(各月1日現在)

	総人口 A 人	40～64歳 人	65歳以上人口			高齢化率 B/A %
			B 人	前期高齢者 人	後期高齢者 人	
令和元年10月	1,063,717	365,453	253,131	129,015	124,116	23.8%
令和2年4月	1,061,177	365,042	255,569	129,793	125,776	24.1%
令和2年10月	1,065,446	367,010	257,965	131,167	126,798	24.2%
令和3年4月	1,063,169	366,799	259,838	132,608	127,230	24.4%
令和3年10月	1,065,979	368,581	261,693	133,701	127,992	24.5%
令和4年4月	1,062,285	368,509	262,939	132,499	130,440	24.8%

※人口は住民基本台帳登録人口（外国人含む）。

(人)

### 人口・高齢化率の推移

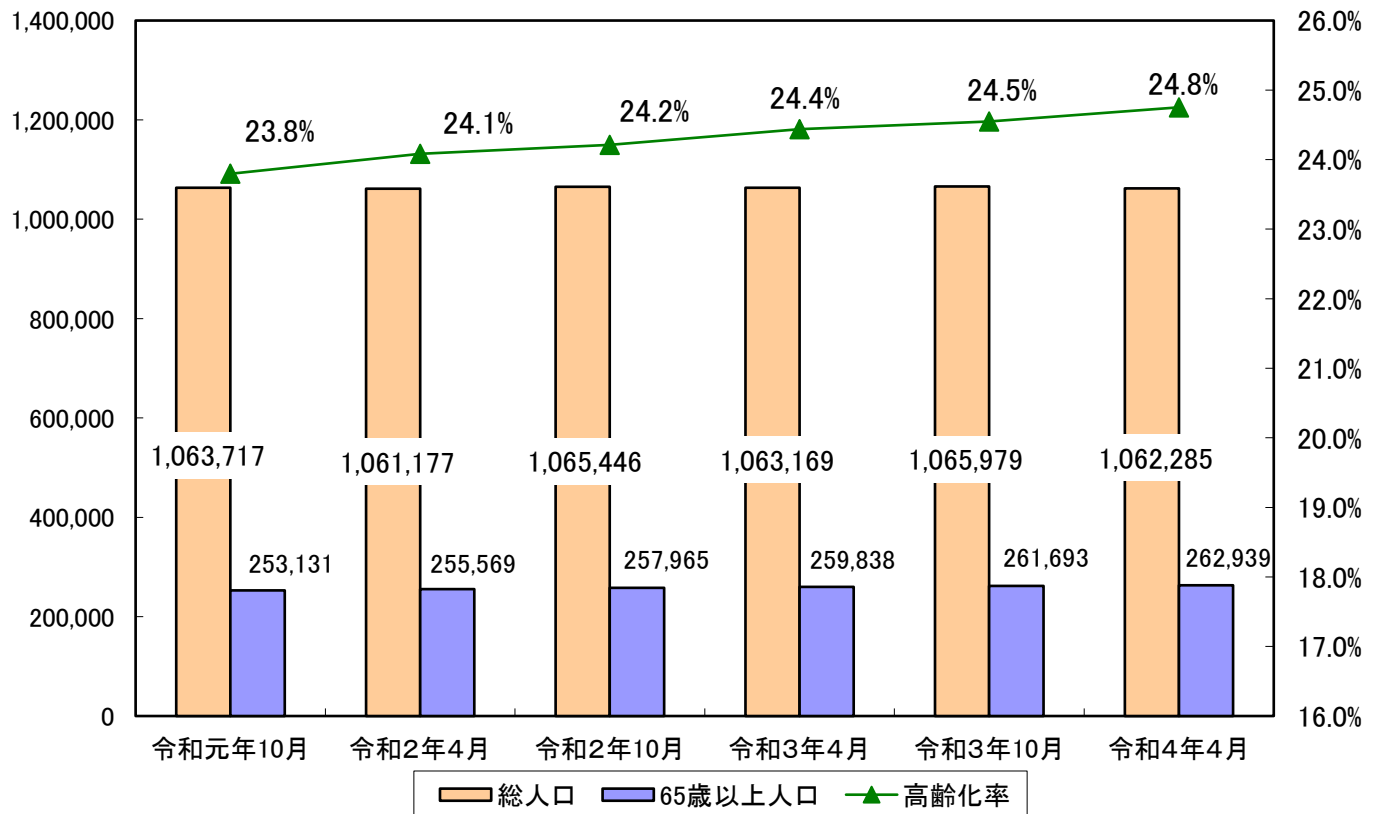

(2) 人口・認定者の推移

(各月1日現在)

	総人口 ※1 A 人	第1号被保険者数				要介護(支援)認定者数							人口に 占める 割合 E/A %
		B 人	65歳~74歳 (前期高齢者)	75歳~ (後期高齢者)	E 人	出現率 ※2 E/B %	40~64歳 人	65歳~74歳 (前期高齢者)		75歳~ (後期高齢者)			
			C 人	D 人				F 人	F/C %	G 人	G/D %		
令和元年10月	1,063,717	252,487	128,757	123,730	46,674	18.5%	1,028	5,261	4.1%	40,385	32.6%	4.4%	
令和2年4月	1,061,177	254,912	129,521	125,391	46,677	18.3%	994	5,202	4.0%	40,481	32.3%	4.4%	
令和2年10月	1,065,446	257,285	130,901	126,384	47,517	18.5%	992	5,332	4.1%	41,193	32.6%	4.5%	
令和3年4月	1,063,169	259,089	132,321	126,768	48,236	18.6%	1,001	5,541	4.2%	41,694	32.9%	4.5%	
令和3年10月	1,065,979	260,956	133,414	127,542	48,792	18.7%	1,006	5,709	4.3%	42,077	33.0%	4.6%	
令和4年4月	1,062,285	262,198	132,196	130,002	49,419	18.8%	992	5,700	4.3%	42,727	32.9%	4.7%	

※1 総人口は住民基本台帳登録人口の数値(外国人含む)。

※2 出現率は第1号被保険者数に占める要介護(要支援)認定者数の割合。

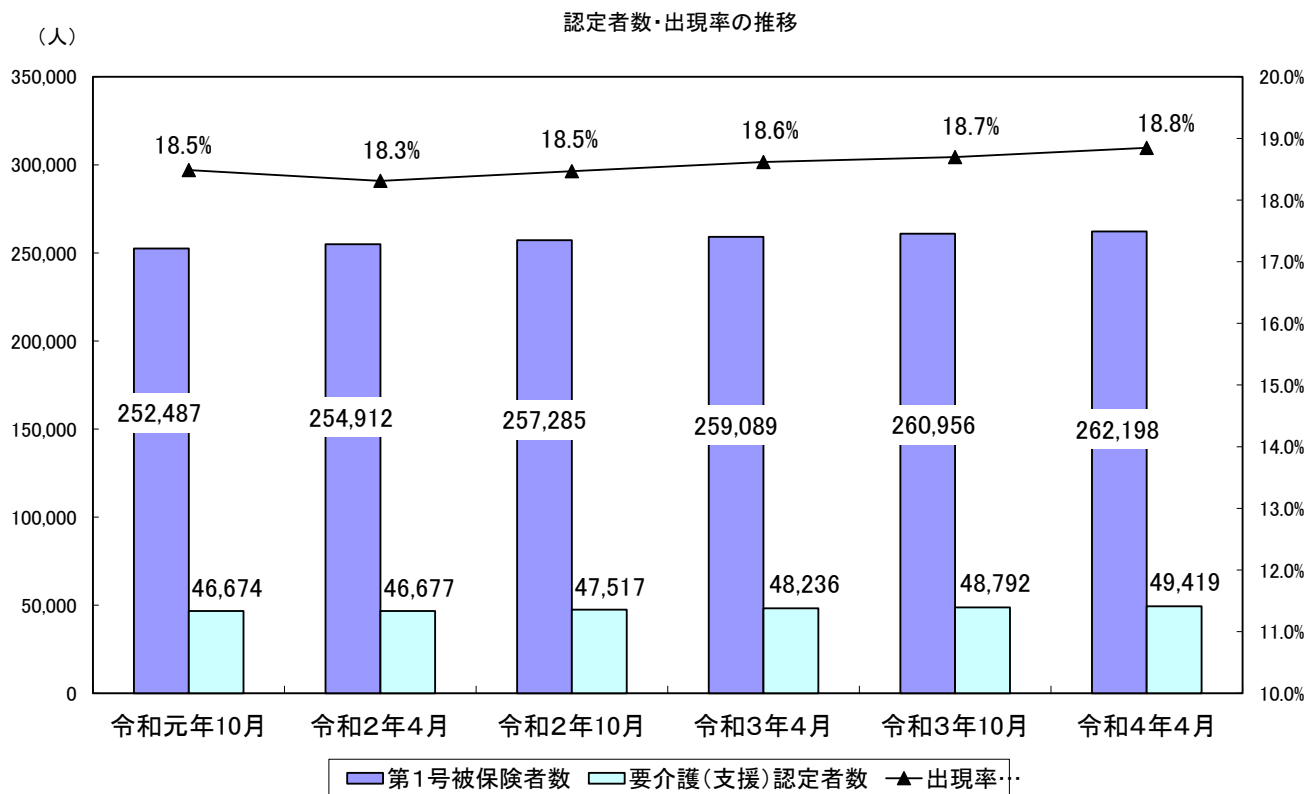

(3) 要介護(支援)認定者数の推移

① 要介護度ごとの認定者数

(各月1日現在, 単位: 人)

	令和元年10月	令和2年4月	令和2年10月	令和3年4月	令和3年10月	令和4年4月
第1号被保険者数	252,487	254,912	257,285	259,089	260,956	262,198
認定者数	46,674	46,677	47,517	48,236	48,792	49,419
要支援1	11,003	11,063	11,507	11,695	11,527	11,693
要支援2	5,073	5,145	5,245	5,325	5,511	5,514
要介護1	10,198	10,299	10,285	10,396	10,449	10,531
要介護2	6,524	6,375	6,361	6,367	6,362	6,556
要介護3	4,849	4,791	4,914	4,897	4,997	5,085
要介護4	5,337	5,353	5,476	5,812	6,194	6,284
要介護5	3,690	3,651	3,729	3,744	3,752	3,756
出現率※	18.49%	18.31%	18.47%	18.62%	18.70%	18.85%

※出現率は第一号被保険者数に占める認定者数の割合。

② 要介護度ごとの出現率

(各月1日現在)

	令和元年10月	令和2年4月	令和2年10月	令和3年4月	令和3年10月	令和4年4月
要支援1	4.36%	4.34%	4.47%	4.51%	4.42%	4.46%
要支援2	2.01%	2.02%	2.04%	2.06%	2.11%	2.10%
要介護1	4.04%	4.04%	4.00%	4.01%	4.00%	4.02%
要介護2	2.58%	2.50%	2.47%	2.46%	2.44%	2.50%
要介護3	1.92%	1.88%	1.91%	1.89%	1.91%	1.94%
要介護4	2.11%	2.10%	2.13%	2.24%	2.37%	2.40%
要介護5	1.46%	1.43%	1.45%	1.45%	1.44%	1.43%

要介護度ごとの出現率の推移

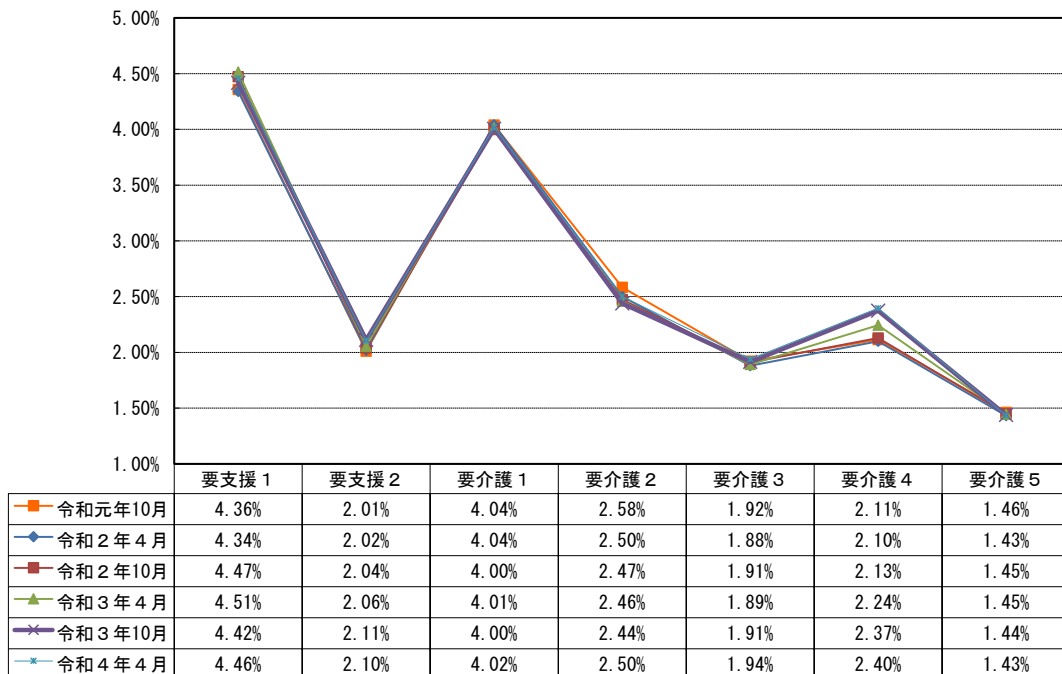

## (4) 要介護(支援)認定者数

(令和3年度末)

区分	要 支 援			要 介 護					合 計	
	要支援1	要支援2	計	要介護1	要介護2	要介護3	要介護4	要介護5		計
青葉区	3,390 (35)	1,565 (35)	4,955 (70)	2,681 (51)	1,739 (34)	1,518 (31)	1,807 (34)	1,007 (30)	8,752 (180)	13,707 (250)
宮城野区	1,805 (24)	940 (19)	2,745 (43)	1,681 (25)	1,075 (23)	729 (20)	1,031 (27)	596 (19)	5,112 (114)	7,857 (157)
若林区	1,309 (14)	641 (16)	1,950 (30)	1,317 (20)	860 (32)	597 (10)	745 (18)	468 (17)	3,987 (97)	5,937 (127)
太白区	2,801 (33)	1,333 (24)	4,134 (57)	2,644 (42)	1,608 (45)	1,229 (31)	1,499 (32)	900 (37)	7,880 (187)	12,014 (244)
泉区	2,388 (30)	1,035 (22)	3,423 (52)	2,208 (40)	1,274 (39)	1,012 (26)	1,202 (28)	785 (29)	6,481 (162)	9,904 (214)
合 計	11,693 (136)	5,514 (116)	17,207 (252)	10,531 (178)	6,556 (173)	5,085 (118)	6,284 (139)	3,756 (132)	32,212 (740)	49,419 (992)
構成割合	23.7% (13.7%)	11.2% (11.7%)	34.8% (25.4%)	21.6% (17.9%)	13.3% (17.4%)	10.3% (11.9%)	12.7% (14.0%)	7.6% (13.3%)	65.2% (74.6%)	100.0% (100.0%)
前年度末	11,695 (149)	5,325 (110)	17,020 (259)	10,396 (207)	6,367 (170)	4,897 (122)	5,812 (116)	3,744 (127)	31,216 (742)	48,236 (1,001)
前年度増減	▲2 (▲13)	189 (6)	187 (▲7)	135 (▲29)	189 (3)	188 (▲4)	472 (23)	12 (5)	996 (▲2)	1,183 (▲9)
前年度比(%)	100.0 (91)	103.5 (105)	101.1 (97)	101.3 (86)	103.0 (102)	103.8 (97)	108.1 (120)	100.3 (104)	103.2 (100)	102.5 (99)

※ ( ) は、第2号被保険者数の再掲

## (5) 要介護(支援)申請件数

(令和3年度末)

区分	新規申請	更新申請	区分変更申請	受給者転入	合計
青葉区	4,233 (118)	6,851 (138)	1,036 (10)	109 (6)	12,229 (272)
宮城野区	2,436 (68)	3,945 (77)	673 (11)	62 (2)	7,116 (158)
若林区	1,766 (51)	3,005 (64)	476 (9)	39 (0)	5,286 (124)
太白区	3,470 (100)	6,356 (128)	945 (8)	91 (3)	10,862 (239)
泉区	2,968 (88)	4,829 (96)	703 (13)	86 (7)	8,586 (204)
合 計	14,873 (425)	24,986 (503)	3,833 (51)	387 (18)	44,079 (997)
前年度末	13,977 (463)	22,591 (485)	3,479 (43)	368 (13)	40,415 (1,004)
前年度増減	896 (▲38)	2,395 (18)	354 (8)	19 (5)	3,664 (▲7)
前年度比(%)	106.4 (92)	110.6 (104)	110.2 (119)	105.2 (138)	109.1 (99)

※ ( ) は、第2号被保険者数の再掲

## (6) 審査判定結果【累計】

(令和3年度末)

	非該当	要支援1	要支援2	要介護1	要介護2	要介護3	要介護4	要介護5	合計
青葉区	57 (1)	3,024 (39)	1,456 (38)	2,582 (54)	1,334 (33)	1,125 (21)	1,379 (35)	816 (28)	11,773 (249)
宮城野区	44 (2)	1,569 (24)	877 (15)	1,656 (33)	833 (16)	562 (18)	822 (23)	501 (17)	6,864 (148)
若林区	16 (0)	1,152 (10)	578 (16)	1,241 (27)	674 (20)	473 (7)	548 (17)	400 (14)	5,082 (111)
太白区	42 (0)	2,542 (33)	1,273 (28)	2,516 (49)	1,299 (41)	1,011 (30)	1,170 (27)	776 (25)	10,629 (233)
泉区	22 (0)	2,079 (25)	940 (18)	2,019 (50)	953 (31)	783 (21)	840 (35)	623 (22)	8,259 (202)
合 計	181 (3)	10,366 (131)	5,124 (115)	10,014 (213)	5,093 (141)	3,954 (97)	4,759 (137)	3,116 (106)	42,607 (943)
前年度末	218 (8)	8,376 (123)	3,931 (83)	9,904 (233)	5,335 (165)	4,103 (113)	4,975 (134)	3,518 (130)	40,360 (989)
前年度増減	▲37 (▲5)	1,990 (8)	1,193 (32)	110 (▲20)	▲242 (▲24)	▲149 (▲16)	▲216 (3)	▲402 (▲24)	2,247 (▲46)
前年度比(%)	83.0 (38)	123.8 (107)	130.3 (139)	101.1 (91)	95.5 (85)	96.4 (86)	95.7 (102)	88.6 (82)	105.6 (95)

※ ( ) は、第2号被保険者数の再掲

※ 再調査は含まない。



## (7) 要介護認定者数（月別）

## ① 要支援 1

区分	青葉区	宮城野区	若林区	太白区	泉区	合計
	人	人	人	人	人	人
4月	3,309	1,838	1,320	2,905	2,263	11,635
5月	3,333	1,831	1,332	2,923	2,259	11,678
6月	3,352	1,808	1,329	2,911	2,267	11,667
7月	3,324	1,776	1,319	2,888	2,292	11,599
8月	3,318	1,776	1,304	2,857	2,274	11,529
9月	3,315	1,766	1,301	2,831	2,314	11,527
10月	3,328	1,769	1,311	2,824	2,317	11,549
11月	3,340	1,776	1,302	2,806	2,339	11,563
12月	3,333	1,800	1,322	2,793	2,340	11,588
1月	3,325	1,816	1,310	2,809	2,367	11,627
2月	3,347	1,801	1,312	2,790	2,386	11,636
3月	3,390	1,805	1,309	2,801	2,388	11,693
前年度末	3,351	1,845	1,297	2,921	2,281	11,695
前年度増減	39	▲40	12	▲120	107	▲2
前年度比	101.2%	97.8%	100.9%	95.9%	104.7%	100.0%

## ② 要支援 2

区分	青葉区	宮城野区	若林区	太白区	泉区	合計
	人	人	人	人	人	人
4月	1,541	953	630	1,251	967	5,342
5月	1,520	942	633	1,254	979	5,328
6月	1,550	942	624	1,273	964	5,353
7月	1,568	940	634	1,281	969	5,392
8月	1,587	942	647	1,290	986	5,452
9月	1,617	946	651	1,319	978	5,511
10月	1,605	938	641	1,327	985	5,496
11月	1,616	948	645	1,328	997	5,534
12月	1,628	952	659	1,342	1,015	5,596
1月	1,611	964	655	1,347	1,019	5,596
2月	1,591	946	646	1,337	1,020	5,540
3月	1,565	940	641	1,333	1,035	5,514
前年度末	1,538	954	633	1,240	960	5,325
前年度増減	27	▲14	8	93	75	189
前年度比	101.8%	98.5%	101.3%	107.5%	107.8%	103.5%

③ 要支援 計 (①+②)

区分	青葉区	宮城野区	若林区	太白区	泉区	合計
	人	人	人	人	人	人
4月	4,850	2,791	1,950	4,156	3,230	16,977
5月	4,853	2,773	1,965	4,177	3,238	17,006
6月	4,902	2,750	1,953	4,184	3,231	17,020
7月	4,892	2,716	1,953	4,169	3,261	16,991
8月	4,905	2,718	1,951	4,147	3,260	16,981
9月	4,932	2,712	1,952	4,150	3,292	17,038
10月	4,933	2,707	1,952	4,151	3,302	17,045
11月	4,956	2,724	1,947	4,134	3,336	17,097
12月	4,961	2,752	1,981	4,135	3,355	17,184
1月	4,936	2,780	1,965	4,156	3,386	17,223
2月	4,938	2,747	1,958	4,127	3,406	17,176
3月	4,955	2,745	1,950	4,134	3,423	17,207
前年度末	4,889	2,799	1,930	4,161	3,241	17,020
前年度増減	66	▲54	20	▲27	182	187
前年度比	101.3%	98.1%	101.0%	99.4%	105.6%	101.1%

④ 要介護 1

区分	青葉区	宮城野区	若林区	太白区	泉区	合計
	人	人	人	人	人	人
4月	2,694	1,703	1,343	2,601	2,086	10,427
5月	2,698	1,707	1,348	2,577	2,107	10,437
6月	2,692	1,727	1,365	2,569	2,128	10,481
7月	2,684	1,740	1,369	2,588	2,130	10,511
8月	2,680	1,714	1,367	2,584	2,141	10,486
9月	2,664	1,697	1,373	2,580	2,135	10,449
10月	2,673	1,690	1,367	2,598	2,158	10,486
11月	2,651	1,691	1,359	2,598	2,166	10,465
12月	2,652	1,706	1,362	2,610	2,193	10,523
1月	2,672	1,709	1,342	2,612	2,188	10,523
2月	2,668	1,690	1,335	2,619	2,197	10,509
3月	2,681	1,681	1,317	2,644	2,208	10,531
前年度末	2,687	1,692	1,352	2,584	2,081	10,396
前年度増減	▲6	▲11	▲35	60	127	135
前年度比	99.8%	99.3%	97.4%	102.3%	106.1%	101.3%

⑤ 要介護 2

区分	青葉区	宮城野区	若林区	太白区	泉区	合計
	人	人	人	人	人	人
4月	1,710	1,020	784	1,561	1,295	6,370
5月	1,717	1,025	787	1,552	1,296	6,377
6月	1,705	1,031	784	1,535	1,292	6,347
7月	1,702	1,036	784	1,520	1,278	6,320
8月	1,688	1,050	799	1,531	1,281	6,349
9月	1,693	1,052	799	1,545	1,273	6,362
10月	1,685	1,057	801	1,573	1,263	6,379
11月	1,701	1,052	808	1,561	1,254	6,376
12月	1,685	1,044	813	1,582	1,251	6,375
1月	1,699	1,042	829	1,585	1,239	6,394
2月	1,725	1,057	838	1,597	1,258	6,475
3月	1,739	1,075	860	1,608	1,274	6,556
前年度末	1,705	1,019	785	1,573	1,285	6,367
前年度増減	34	56	75	35	▲11	189
前年度比	102.0%	105.5%	109.6%	102.2%	99.1%	103.0%

⑥ 要介護 3

区分	青葉区	宮城野区	若林区	太白区	泉区	合計
	人	人	人	人	人	人
4月	1,465	707	588	1,178	959	4,897
5月	1,466	712	573	1,191	952	4,894
6月	1,481	711	560	1,213	962	4,927
7月	1,489	719	568	1,216	967	4,959
8月	1,491	728	567	1,214	959	4,959
9月	1,495	735	563	1,219	985	4,997
10月	1,493	737	565	1,213	991	4,999
11月	1,475	725	568	1,209	991	4,968
12月	1,488	727	556	1,204	1,005	4,980
1月	1,484	727	569	1,189	1,001	4,970
2月	1,507	726	589	1,193	1,010	5,025
3月	1,518	729	597	1,229	1,012	5,085
前年度末	1,475	710	600	1,169	943	4,897
前年度増減	43	19	▲3	60	69	188
前年度比	102.9%	102.7%	99.5%	105.1%	107.3%	103.8%

⑦ 要介護 4

区分	青葉区	宮城野区	若林区	太白区	泉区	合計
	人	人	人	人	人	人
4月	1,645	958	740	1,398	1,159	5,900
5月	1,655	955	744	1,398	1,165	5,917
6月	1,700	979	768	1,424	1,190	6,061
7月	1,731	980	778	1,460	1,203	6,152
8月	1,746	978	780	1,471	1,198	6,173
9月	1,763	978	774	1,479	1,200	6,194
10月	1,781	986	758	1,492	1,214	6,231
11月	1,791	995	755	1,516	1,223	6,280
12月	1,795	1,007	757	1,524	1,228	6,311
1月	1,793	992	750	1,519	1,229	6,283
2月	1,793	1,003	744	1,490	1,203	6,233
3月	1,807	1,031	745	1,499	1,202	6,284
前年度末	1,626	930	733	1,372	1,151	5,812
前年度増減	181	101	12	127	51	472
前年度比	111.1%	110.9%	101.6%	109.3%	104.4%	108.1%

⑧ 要介護 5

区分	青葉区	宮城野区	若林区	太白区	泉区	合計
	人	人	人	人	人	人
4月	1,016	586	481	840	830	3,753
5月	1,000	586	490	857	831	3,764
6月	999	595	479	856	826	3,755
7月	1,006	595	484	880	824	3,789
8月	998	585	485	885	817	3,770
9月	987	577	484	883	821	3,752
10月	994	596	491	899	817	3,797
11月	996	592	479	888	801	3,756
12月	1,013	599	477	881	795	3,765
1月	999	595	469	882	797	3,742
2月	997	592	466	894	794	3,743
3月	1,007	596	468	900	785	3,756
前年度末	1,016	581	475	837	835	3,744
前年度増減	▲9	15	▲7	63	▲50	12
前年度比	99.1%	102.6%	98.5%	107.5%	94.0%	100.3%

⑨ 要介護 計 (④+⑤+⑥+⑦+⑧)

区分	青葉区	宮城野区	若林区	太白区	泉区	合計
	人	人	人	人	人	人
4月	8,530	4,974	3,936	7,578	6,329	31,347
5月	8,536	4,985	3,942	7,575	6,351	31,389
6月	8,577	5,043	3,956	7,597	6,398	31,571
7月	8,612	5,070	3,983	7,664	6,402	31,731
8月	8,603	5,055	3,998	7,685	6,396	31,737
9月	8,602	5,039	3,993	7,706	6,414	31,754
10月	8,626	5,066	3,982	7,775	6,443	31,892
11月	8,614	5,055	3,969	7,772	6,435	31,845
12月	8,633	5,083	3,965	7,801	6,472	31,954
1月	8,647	5,065	3,959	7,787	6,454	31,912
2月	8,690	5,068	3,972	7,793	6,462	31,985
3月	8,752	5,112	3,987	7,880	6,481	32,212
前年度末	8,509	4,932	3,945	7,535	6,295	31,216
前年度増減	243	180	42	345	186	996
前年度比	102.9%	103.6%	101.1%	104.6%	103.0%	103.2%

⑩ 要支援・要介護認定者数 (③+⑨)

区分	青葉区	宮城野区	若林区	太白区	泉区	合計
	人	人	人	人	人	人
4月	13,380	7,765	5,886	11,734	9,559	48,324
5月	13,389	7,758	5,907	11,752	9,589	48,395
6月	13,479	7,793	5,909	11,781	9,629	48,591
7月	13,504	7,786	5,936	11,833	9,663	48,722
8月	13,508	7,773	5,949	11,832	9,656	48,718
9月	13,534	7,751	5,945	11,856	9,706	48,792
10月	13,559	7,773	5,934	11,926	9,745	48,937
11月	13,570	7,779	5,916	11,906	9,771	48,942
12月	13,594	7,835	5,946	11,936	9,827	49,138
1月	13,583	7,845	5,924	11,943	9,840	49,135
2月	13,628	7,815	5,930	11,920	9,868	49,161
3月	13,707	7,857	5,937	12,014	9,904	49,419
前年度末	13,398	7,731	5,875	11,696	9,536	48,236
前年度増減	309	126	62	318	368	1,183
前年度比	102.3%	101.6%	101.1%	102.7%	103.9%	102.5%

このページは空白です。

# 保険給付の状況

# 1 サービス受給者数

## (1) サービス区分別

(令和3年度末, 単位: 人)

サービス区分		青葉区	宮城野区	若林区	太白区	泉区	合計 (構成比)	前年度末 (構成比)	増減
在宅	介護予防サービス	1,875	1,117	681	1,410	1,203	6,286 (15.7%)	6,368 (15.8%)	▲ 82
	居宅サービス	5,234	3,380	2,578	5,178	3,934	20,304 (50.8%)	20,483 (50.9%)	▲ 179
	小 計	7,109	4,497	3,259	6,588	5,137	26,590 (66.5%)	26,851 (66.7%)	▲ 261
地域密着型	介護予防地域密着型	40	23	6	24	35	128 (0.3%)	139 (0.4%)	▲ 11
	地域密着型サービス	1,736	1,064	959	1,424	1,385	6,568 (16.4%)	6,688 (16.6%)	▲ 120
	小 計	1,776	1,087	965	1,448	1,420	6,696 (16.7%)	6,827 (17.0%)	▲ 131
施設	介護老人福祉施設	1,335	579	339	758	891	3,902 (9.8%)	3,699 (9.2%)	203
	介護老人保健施設	779	375	354	723	561	2,792 (7.0%)	2,870 (7.1%)	▲ 78
	介護療養型医療施設	0	1	0	0	0	1 (0.0%)	2 (0.0%)	▲ 1
	介護医療院	0	0	0	4	1	5 (0.0%)	3 (0.0%)	2
	小 計	2,114	955	693	1,485	1,453	6,700 (16.8%)	6,574 (16.3%)	126
合 計		10,999	6,539	4,917	9,521	8,010	39,986	40,252	▲ 266

介護サービス受給状況

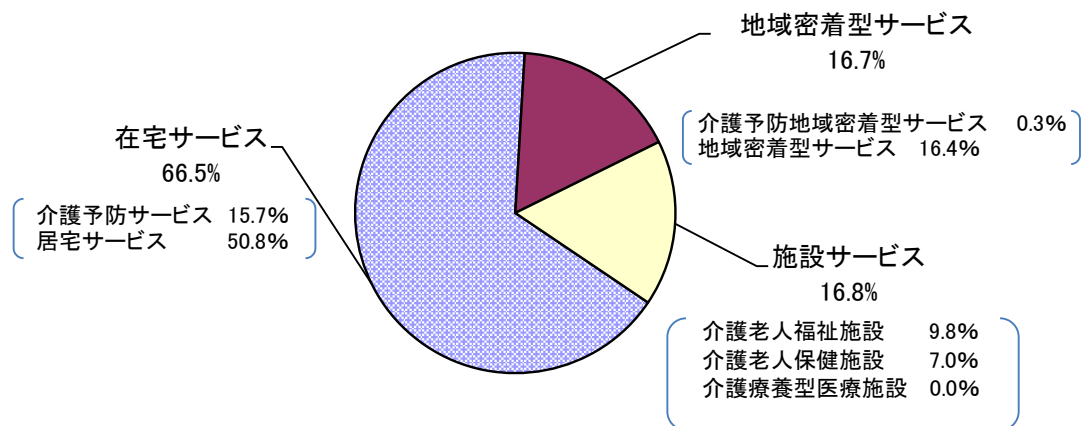



## (2) 月別

## ① 居宅サービス・介護予防サービス

(単位:人)

行政区	区分	4月	5月	6月	7月	8月	9月	10月	11月	12月	1月	2月	3月	前年度末	増減
青葉区	予防	1,883	1,883	1,880	1,897	1,931	1,938	1,958	1,947	1,979	1,936	1,871	1,875	1,907	▲ 32
	介護	5,345	5,353	5,430	5,435	5,420	5,450	5,497	5,521	5,522	5,435	5,329	5,234	5,297	▲ 63
	計	7,228	7,236	7,310	7,332	7,351	7,388	7,455	7,468	7,501	7,371	7,200	7,109	7,204	▲ 95
宮城野区	予防	1,183	1,162	1,161	1,141	1,129	1,147	1,154	1,151	1,162	1,169	1,162	1,117	1,166	▲ 49
	介護	3,449	3,442	3,490	3,499	3,528	3,552	3,554	3,563	3,591	3,516	3,471	3,380	3,420	▲ 40
	計	4,632	4,604	4,651	4,640	4,657	4,699	4,708	4,714	4,753	4,685	4,633	4,497	4,586	▲ 89
若林区	予防	701	696	702	702	680	688	699	714	717	704	708	681	695	▲ 14
	介護	2,628	2,606	2,654	2,647	2,650	2,692	2,705	2,693	2,678	2,620	2,638	2,578	2,617	▲ 39
	計	3,329	3,302	3,356	3,349	3,330	3,380	3,404	3,407	3,395	3,324	3,346	3,259	3,312	▲ 53
太白区	予防	1,414	1,422	1,444	1,436	1,447	1,440	1,472	1,480	1,493	1,465	1,450	1,410	1,431	▲ 21
	介護	5,213	5,209	5,231	5,233	5,229	5,302	5,350	5,354	5,406	5,299	5,235	5,178	5,161	17
	計	6,627	6,631	6,675	6,669	6,676	6,742	6,822	6,834	6,899	6,764	6,685	6,588	6,592	▲ 4
泉区	予防	1,166	1,179	1,181	1,200	1,193	1,223	1,231	1,252	1,263	1,240	1,236	1,203	1,169	34
	介護	4,000	4,040	4,049	4,070	4,032	4,062	4,055	4,061	4,108	4,032	3,991	3,934	3,988	▲ 54
	計	5,166	5,219	5,230	5,270	5,225	5,285	5,286	5,313	5,371	5,272	5,227	5,137	5,157	▲ 20
合計	予防	6,347	6,342	6,368	6,376	6,380	6,436	6,514	6,544	6,614	6,514	6,427	6,286	6,368	▲ 82
	介護	20,635	20,650	20,854	20,884	20,859	21,058	21,161	21,192	21,305	20,902	20,664	20,304	20,483	▲ 179
	計	26,982	26,992	27,222	27,260	27,239	27,494	27,675	27,736	27,919	27,416	27,091	26,590	26,851	▲ 261

## ② 地域密着型サービス・介護予防地域密着型サービス

(単位:人)

行政区	区分	4月	5月	6月	7月	8月	9月	10月	11月	12月	1月	2月	3月	前年度末	増減
青葉区	予防	37	35	38	37	35	35	34	37	38	43	37	40	38	2
	介護	1,774	1,811	1,805	1,807	1,807	1,820	1,828	1,834	1,828	1,804	1,767	1,736	1,792	▲ 56
	計	1,811	1,846	1,843	1,844	1,842	1,855	1,862	1,871	1,866	1,847	1,804	1,776	1,830	▲ 54
宮城野区	予防	24	25	26	25	23	23	23	27	25	24	23	23	25	▲ 2
	介護	1,085	1,077	1,079	1,071	1,081	1,086	1,092	1,096	1,095	1,085	1,074	1,064	1,085	▲ 21
	計	1,109	1,102	1,105	1,096	1,104	1,109	1,115	1,123	1,120	1,109	1,097	1,087	1,110	▲ 23
若林区	予防	7	8	9	9	7	8	7	7	7	6	7	6	7	▲ 1
	介護	1,004	982	990	1,007	1,018	1,019	1,018	1,033	1,025	968	970	959	1,009	▲ 50
	計	1,011	990	999	1,016	1,025	1,027	1,025	1,040	1,032	974	977	965	1,016	▲ 51
太白区	予防	28	29	28	29	29	26	26	26	24	24	23	24	29	▲ 5
	介護	1,379	1,391	1,399	1,413	1,417	1,438	1,471	1,484	1,467	1,455	1,425	1,424	1,404	20
	計	1,407	1,420	1,427	1,442	1,446	1,464	1,497	1,510	1,491	1,479	1,448	1,448	1,433	15
泉区	予防	37	37	36	36	33	38	39	37	37	39	36	35	40	▲ 5
	介護	1,389	1,400	1,418	1,424	1,430	1,414	1,443	1,448	1,444	1,423	1,383	1,385	1,398	▲ 13
	計	1,426	1,437	1,454	1,460	1,463	1,452	1,482	1,485	1,481	1,462	1,419	1,420	1,438	▲ 18
合計	予防	133	134	137	136	127	130	129	134	131	136	126	128	139	▲ 11
	介護	6,631	6,661	6,691	6,722	6,753	6,777	6,852	6,895	6,859	6,735	6,619	6,568	6,688	▲ 120
	計	6,764	6,795	6,828	6,858	6,880	6,907	6,981	7,029	6,990	6,871	6,745	6,696	6,827	▲ 131

## ③ 介護老人福祉施設

(単位:人)

行政区	区分	4月	5月	6月	7月	8月	9月	10月	11月	12月	1月	2月	3月	前年度末	増減
青葉区	介護	1,254	1,252	1,254	1,266	1,261	1,256	1,276	1,278	1,334	1,333	1,335	1,335	1,253	82
宮城野区	介護	558	558	558	557	554	555	551	547	562	561	569	579	561	18
若林区	介護	295	302	300	300	293	303	308	312	335	338	337	339	297	42
太白区	介護	733	720	742	747	746	743	736	741	776	769	755	758	730	28
泉区	介護	847	847	840	844	848	857	878	894	902	904	900	891	858	33
合計	介護	3,687	3,679	3,694	3,714	3,702	3,714	3,749	3,772	3,909	3,905	3,896	3,902	3,699	203

## ④ 介護老人保健施設

(単位:人)

行政区	区分	4月	5月	6月	7月	8月	9月	10月	11月	12月	1月	2月	3月	前年度末	増減
青葉区	介護	803	793	787	792	779	767	772	782	804	772	761	779	809	▲ 30
宮城野区	介護	400	405	404	417	400	390	372	376	385	385	390	375	400	▲ 25
若林区	介護	383	386	392	392	382	374	365	368	372	354	355	354	379	▲ 25
太白区	介護	742	720	711	724	728	720	715	716	733	738	734	723	744	▲ 21
泉区	介護	533	522	525	540	535	545	548	547	563	557	558	561	538	23
合計	介護	2,861	2,826	2,819	2,865	2,824	2,796	2,772	2,789	2,857	2,806	2,798	2,792	2,870	▲ 78

## ⑤ 介護療養型医療施設

(単位:人)

行政区	区分	4月	5月	6月	7月	8月	9月	10月	11月	12月	1月	2月	3月	前年度末	増減
青葉区	介護	0	0	0	0	0	0	0	0	0	0	0	0	0	0
宮城野区	介護	1	1	1	1	1	1	1	1	2	2	1	1	1	0
若林区	介護	0	0	0	0	0	0	0	0	0	0	0	0	0	0
太白区	介護	1	1	1	1	0	0	0	0	0	0	0	0	1	▲ 1
泉区	介護	0	0	0	0	0	0	0	0	0	0	0	0	0	0
合計	介護	2	2	2	2	1	1	1	1	2	2	1	1	2	▲ 1

## ⑥ 介護医療院

(単位:人)

行政区	区分	4月	5月	6月	7月	8月	9月	10月	11月	12月	1月	2月	3月	前年度末	増減
青葉区	介護	0	0	1	0	0	0	0	0	0	0	0	0	0	0
宮城野区	介護	0	0	0	0	0	0	0	0	0	0	0	0	0	0
若林区	介護	0	0	0	0	0	0	0	0	0	0	0	0	0	0
太白区	介護	2	2	2	2	2	2	2	3	4	4	4	4	2	2
泉区	介護	2	1	1	1	1	1	1	1	1	1	1	1	1	0
合計	介護	4	3	4	3	3	3	3	4	5	5	5	5	3	2

## ⑦ 施設サービス合計 (③+④+⑤+⑥)

(単位:人)

行政区	区分	4月	5月	6月	7月	8月	9月	10月	11月	12月	1月	2月	3月	前年度末	増減
青葉区	介護	2,057	2,045	2,042	2,058	2,040	2,023	2,048	2,060	2,138	2,105	2,096	2,114	2,062	52
宮城野区	介護	959	964	963	975	955	946	924	924	949	948	960	955	962	▲ 7
若林区	介護	678	688	692	692	675	677	673	680	707	692	692	693	676	17
太白区	介護	1,478	1,443	1,456	1,474	1,476	1,465	1,453	1,460	1,513	1,511	1,493	1,485	1,477	8
泉区	介護	1,382	1,370	1,366	1,385	1,384	1,403	1,427	1,442	1,466	1,462	1,459	1,453	1,397	56
合計	介護	6,554	6,510	6,519	6,584	6,530	6,514	6,525	6,566	6,773	6,718	6,700	6,700	6,574	126

⑧ サービス受給者 (①+②+⑦)

(単位:人)

行政区	区分	4月	5月	6月	7月	8月	9月	10月	11月	12月	1月	2月	3月	前年度末	増減
青葉区	予防	1,920	1,918	1,918	1,934	1,966	1,973	1,992	1,984	2,017	1,979	1,908	1,915	1,945	▲ 30
	介護	9,176	9,209	9,277	9,300	9,267	9,293	9,373	9,415	9,488	9,344	9,192	9,084	9,151	▲ 67
	計	11,096	11,127	11,195	11,234	11,233	11,266	11,365	11,399	11,505	11,323	11,100	10,999	11,096	▲ 97
宮城野区	予防	1,207	1,187	1,187	1,166	1,152	1,170	1,177	1,178	1,187	1,193	1,185	1,140	1,191	▲ 51
	介護	5,493	5,483	5,532	5,545	5,564	5,584	5,570	5,583	5,635	5,549	5,505	5,399	5,467	▲ 68
	計	6,700	6,670	6,719	6,711	6,716	6,754	6,747	6,761	6,822	6,742	6,690	6,539	6,658	▲ 119
若林区	予防	708	704	711	711	687	696	706	721	724	710	715	687	702	▲ 15
	介護	4,310	4,276	4,336	4,346	4,343	4,388	4,396	4,406	4,410	4,280	4,300	4,230	4,302	▲ 72
	計	5,018	4,980	5,047	5,057	5,030	5,084	5,102	5,127	5,134	4,990	5,015	4,917	5,004	▲ 87
太白区	予防	1,442	1,451	1,472	1,465	1,476	1,466	1,498	1,506	1,517	1,489	1,473	1,434	1,460	▲ 26
	介護	8,070	8,043	8,086	8,120	8,122	8,205	8,274	8,298	8,386	8,265	8,153	8,087	8,042	45
	計	9,512	9,494	9,558	9,585	9,598	9,671	9,772	9,804	9,903	9,754	9,626	9,521	9,502	19
泉区	予防	1,203	1,216	1,217	1,236	1,226	1,261	1,270	1,289	1,300	1,279	1,272	1,238	1,209	29
	介護	6,771	6,810	6,833	6,879	6,846	6,879	6,925	6,951	7,018	6,917	6,833	6,772	6,783	▲ 11
	計	7,974	8,026	8,050	8,115	8,072	8,140	8,195	8,240	8,318	8,196	8,105	8,010	7,992	18
合計	予防	6,480	6,476	6,505	6,512	6,507	6,566	6,643	6,678	6,745	6,650	6,553	6,414	6,507	▲ 93
	介護	33,820	33,821	34,064	34,190	34,142	34,349	34,538	34,653	34,937	34,355	33,983	33,572	33,745	▲ 173
	計	40,300	40,297	40,569	40,702	40,649	40,915	41,181	41,331	41,682	41,005	40,536	39,986	40,252	▲ 266

在宅サービス・地域密着型サービス受給者の推移

(単位:人)

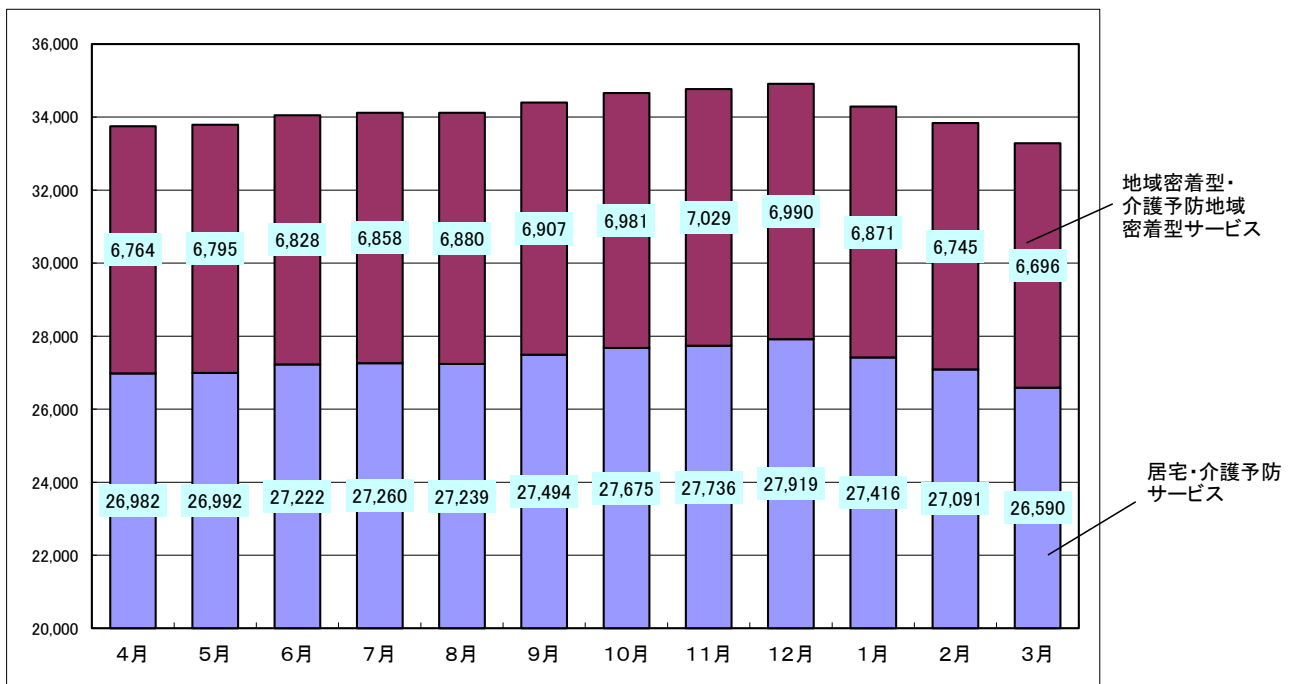

このページは空白です。

## 2 保険給付

### 〔 留意事項 〕

令和3年度における保険給付の対象期間は、地方自治法施行令第143条の「歳出の会計年度所属区分」により次のとおりとなっています。

- 1 現物給付分 令和3年3月～令和4年2月（12ヶ月分）
- 2 償還払い分 令和3年4月～令和4年3月（12ヶ月分）

※ 単位は、審査月（事業者から請求のあった月）ベースで集計しています。  
したがって、利用月（実際にサービスを利用した月）ベースで集計している86～87ページの「3 介護保険事業計画と実績の比較」の数値とは一致しません。

## (1) 行政区・サービス種類別

## ① 居宅サービス・介護予防サービス

項目	区分	青葉区	宮城野区	若林区	太白区	泉区	合計	前年度	増減	
		件数	予防	0	0	0				0
		介護	20,199	13,069	10,603	20,716	11,941	76,528	73,265	3,263
		計	20,199	13,069	10,603	20,716	11,941	76,528	73,265	3,263
訪問介護	日回数	予防	0	0	0	0	0	0	0	0
		介護	278,243	179,058	147,813	322,913	148,007	1,076,034	1,025,690	50,344
		計	278,243	179,058	147,813	322,913	148,007	1,076,034	1,025,690	50,344
単位数	予防	0	0	0	0	0	0	0	0	
		介護	151,705,824	91,874,548	75,770,569	182,875,788	79,666,767	581,893,496	543,971,262	37,922,234
		計	151,705,824	91,874,548	75,770,569	182,875,788	79,666,767	581,893,496	543,971,262	37,922,234
費用額(円)	予防	0	0	0	0	0	0	0	0	
		介護	1,577,331,462	954,673,249	788,409,289	1,900,348,358	828,204,506	6,048,966,864	5,653,664,051	395,302,813
		計	1,577,331,462	954,673,249	788,409,289	1,900,348,358	828,204,506	6,048,966,864	5,653,664,051	395,302,813

※訪問介護の介護予防分は、日常生活支援総合事業へ移行したため、過誤調整や月遅れ請求が発生したときのみ計上。

項目	区分	青葉区	宮城野区	若林区	太白区	泉区	合計	前年度	増減	
		件数	予防	17	15	0				6
		介護	2,182	1,330	1,052	1,891	1,681	8,136	7,721	415
		計	2,199	1,345	1,052	1,897	1,693	8,186	7,764	422
訪問入浴介護	日回数	予防	53	58	0	22	50	183	170	13
		介護	10,283	6,516	5,075	10,239	8,254	40,367	38,783	1,584
		計	10,336	6,574	5,075	10,261	8,304	40,550	38,953	1,597
単位数	予防	52,447	53,238	0	20,327	45,718	171,730	155,831	15,899	
		介護	14,281,095	8,773,361	6,926,174	14,106,818	11,208,343	55,295,791	52,564,729	2,731,062
		計	14,333,542	8,826,599	6,926,174	14,127,145	11,254,061	55,467,521	52,720,560	2,746,961
費用額(円)	予防	546,491	554,732	0	210,947	476,375	1,788,545	1,623,727	164,818	
		介護	148,696,021	91,410,355	72,157,629	146,891,094	116,757,050	575,912,149	547,410,637	28,501,512
		計	149,242,512	91,965,087	72,157,629	147,102,041	117,233,425	577,700,694	549,034,364	28,666,330

項目	区分	青葉区	宮城野区	若林区	太白区	泉区	合計	前年度	増減	
		件数	予防	2,214	1,108	925				1,497
		介護	10,515	5,833	5,467	9,122	6,652	37,589	33,531	4,058
		計	12,729	6,941	6,392	10,619	7,846	44,527	39,455	5,072
訪問看護	日回数	予防	10,212	4,859	4,466	6,665	5,044	31,246	26,416	4,830
		介護	72,760	37,790	35,731	61,094	44,522	251,897	221,902	29,995
		計	82,972	42,649	40,197	67,759	49,566	283,143	248,318	34,825
単位数	予防	6,972,480	3,207,672	3,014,293	4,377,527	3,409,646	20,981,618	18,649,077	2,332,541	
		介護	56,032,693	27,973,179	28,102,485	45,157,637	33,847,128	191,113,122	170,281,698	20,831,424
		計	63,005,173	31,180,851	31,116,778	49,535,164	37,256,774	212,094,740	188,930,775	23,163,965
費用額(円)	予防	72,648,053	33,425,391	31,408,436	45,591,895	35,525,991	218,599,766	194,279,027	24,320,739	
		介護	583,636,928	291,406,639	292,762,178	470,188,413	352,654,370	1,990,648,528	1,773,591,622	217,056,906
		計	656,284,981	324,832,030	324,170,614	515,780,308	388,180,361	2,209,248,294	1,967,870,649	241,377,645

項目	区分	青葉区	宮城野区	若林区	太白区	泉区	合計	前年度	増減	
		件数	予防	273	121	3				263
		介護	1,310	808	208	837	1,251	4,414	3,544	870
		計	1,583	929	211	1,100	1,544	5,367	4,270	1,097
訪問リハビリテーション	日回数	予防	1,174	614	9	1,253	1,241	4,291	3,355	936
		介護	7,287	4,343	1,103	4,153	6,588	23,474	18,613	4,861
		計	8,461	4,957	1,112	5,406	7,829	27,765	21,968	5,797
単位数	予防	813,824	396,824	5,684	861,332	786,164	2,863,828	2,343,812	520,016	
		介護	5,232,858	3,217,536	886,155	3,192,196	4,830,791	17,359,536	13,640,441	3,719,095
		計	6,046,682	3,614,360	891,839	4,053,528	5,616,955	20,223,364	15,984,253	4,239,111
費用額(円)	予防	8,406,651	4,097,430	58,714	8,897,420	8,099,717	29,559,932	24,188,428	5,371,504	
		介護	54,026,609	33,201,621	9,122,916	32,950,346	49,729,898	179,031,390	140,587,766	38,443,624
		計	62,433,260	37,299,051	9,181,630	41,847,766	57,829,615	208,591,322	164,776,194	43,815,128

通所介護	項目	区分	青葉区	宮城野区	若林区	太白区	泉区	合計	前年度	増減	
	件数	予防	0	0	0	0	0	0	0	0	0
		介護	14,875	11,813	10,411	18,248	12,333	67,680	67,019	661	
		計	14,875	11,813	10,411	18,248	12,333	67,680	67,019	661	
	日回数	予防	0	0	0	0	0	0	0	0	0
		介護	145,148	119,040	104,891	179,403	122,296	670,778	648,649	22,129	
		計	145,148	119,040	104,891	179,403	122,296	670,778	648,649	22,129	
	単位数	予防	0	0	0	0	0	0	0	0	0
		介護	123,775,413	102,965,031	89,347,823	155,998,245	104,461,577	576,548,089	559,123,967	17,424,122	
		計	123,775,413	102,965,031	89,347,823	155,998,245	104,461,577	576,548,089	559,123,967	17,424,122	
	費用額(円)	予防	0	0	0	0	0	0	0	0	0
		介護	1,270,427,230	1,056,668,102	917,277,318	1,598,838,378	1,070,200,536	5,913,411,564	5,733,086,325	180,325,239	
計		1,270,427,230	1,056,668,102	917,277,318	1,598,838,378	1,070,200,536	5,913,411,564	5,733,086,325	180,325,239		

※通所介護の介護予防分は、日常生活支援総合事業へ移行したため、過誤調整や月遅れ請求が発生したときのみ計上。

通所リハビリテーション	項目	区分	青葉区	宮城野区	若林区	太白区	泉区	合計	前年度	増減
	件数	予防	4,901	2,028	624	3,349	3,843	14,745	14,673	72
		介護	9,361	5,240	2,406	9,292	8,177	34,476	35,156	▲ 680
		計	14,262	7,268	3,030	12,641	12,020	49,221	49,829	▲ 608
	日回数	予防	24,960	10,711	3,327	17,618	20,100	76,716	77,217	▲ 501
		介護	81,827	46,802	19,200	76,259	70,325	294,413	296,555	▲ 2,142
		計	106,787	57,513	22,527	93,877	90,425	371,129	373,772	▲ 2,643
	単位数	予防	16,981,802	7,192,567	2,166,854	11,801,642	13,566,390	51,709,255	49,792,734	1,916,521
		介護	76,144,067	45,278,602	18,756,164	73,643,493	66,267,480	280,089,806	283,960,702	▲ 3,870,896
		計	93,125,869	52,471,169	20,923,018	85,445,135	79,833,870	331,799,061	333,753,436	▲ 1,954,375
	費用額(円)	予防	175,359,696	74,256,640	22,380,954	121,720,367	140,014,407	533,732,064	513,585,060	20,147,004
		介護	786,415,206	467,475,929	193,698,008	760,062,894	684,135,384	2,891,787,421	2,931,598,259	▲ 39,810,838
計		961,774,902	541,732,569	216,078,962	881,783,261	824,149,791	3,425,519,485	3,445,183,319	▲ 19,663,834	

福祉用具貸与	項目	区分	青葉区	宮城野区	若林区	太白区	泉区	合計	前年度	増減
	件数	予防	15,463	10,459	6,444	12,161	9,564	54,091	50,811	3,280
		介護	36,169	24,169	18,979	35,937	27,487	142,741	135,529	7,212
		計	51,632	34,628	25,423	48,098	37,051	196,832	186,340	10,492
	日回数	予防	458,816	311,657	191,753	361,598	283,545	1,607,369	1,510,322	97,047
		介護	1,051,945	703,379	552,730	1,047,017	800,704	4,155,775	3,950,685	205,090
		計	1,510,761	1,015,036	744,483	1,408,615	1,084,249	5,763,144	5,461,007	302,137
	単位数	予防	8,779,964	6,185,723	3,420,464	6,952,003	5,419,242	30,757,396	28,546,138	2,211,258
		介護	52,656,368	36,249,895	28,800,466	53,280,631	41,608,892	212,596,252	201,007,162	11,589,090
		計	61,436,332	42,435,618	32,220,930	60,232,634	47,028,134	243,353,648	229,553,300	13,800,348
	費用額(円)	予防	87,799,640	61,857,230	34,204,640	69,520,030	54,192,420	307,573,960	285,461,380	22,112,580
		介護	526,563,680	362,498,950	288,004,660	532,806,310	416,088,920	2,125,962,520	2,010,071,620	115,890,900
計		614,363,320	424,356,180	322,209,300	602,326,340	470,281,340	2,433,536,480	2,295,533,000	138,003,480	

短期入所生活介護	項目	区分	青葉区	宮城野区	若林区	太白区	泉区	合計	前年度	増減
	件数	予防	466	183	112	258	238	1,257	1,265	▲ 8
		介護	9,507	4,830	3,726	6,292	6,257	30,612	30,467	145
		計	9,973	5,013	3,838	6,550	6,495	31,869	31,732	137
	日回数	予防	2,761	1,313	632	1,492	1,550	7,748	7,643	105
		介護	147,440	61,707	48,949	92,109	88,528	438,733	437,686	1,047
		計	150,201	63,020	49,581	93,601	90,078	446,481	445,329	1,152
	単位数	予防	1,863,291	763,230	409,993	1,012,802	948,225	4,997,541	4,899,605	97,936
		介護	135,151,370	59,253,079	45,835,803	86,426,864	82,816,261	409,483,377	398,137,178	11,346,199
		計	137,014,661	60,016,309	46,245,796	87,439,666	83,764,486	414,480,918	403,036,783	11,444,135
	費用額(円)	予防	19,247,569	7,883,305	4,235,170	10,454,105	9,783,963	51,604,112	50,601,788	1,002,324
		介護	1,395,777,226	611,815,824	473,179,874	891,323,442	853,879,403	4,225,975,769	4,109,482,485	116,493,284
計		1,415,024,795	619,699,129	477,415,044	901,777,547	863,663,366	4,277,579,881	4,160,084,273	117,495,608	

短期入所療養介護（老健）	項目	区分	青葉区	宮城野区	若林区	太白区	泉区	合計	前年度	増減
	件数	予防	17	9	1	20	12	59	67	▲ 8
		介護	1,058	345	273	1,446	707	3,829	3,709	120
		計	1,075	354	274	1,466	719	3,888	3,776	112
	日回数	予防	136	29	3	124	47	339	390	▲ 51
		介護	8,689	2,990	2,724	12,330	5,744	32,477	27,996	4,481
		計	8,825	3,019	2,727	12,454	5,791	32,816	28,386	4,430
	単位数	予防	79,430	34,703	3,089	90,436	49,610	257,268	335,431	▲ 78,163
		介護	10,113,956	3,619,086	3,134,126	15,193,243	7,182,150	39,242,561	34,818,004	4,424,557
		計	10,193,386	3,653,789	3,137,215	15,283,679	7,231,760	39,499,829	35,153,435	4,346,394
	費用額（円）	予防	815,741	356,395	31,724	928,767	509,488	2,642,115	3,445,755	▲ 803,640
		介護	103,842,173	37,144,034	32,187,342	155,886,052	73,724,149	402,783,750	357,359,610	45,424,140
計		104,657,914	37,500,429	32,219,066	156,814,819	74,233,637	405,425,865	360,805,365	44,620,500	

短期入所療養介護（療養型）	項目	区分	青葉区	宮城野区	若林区	太白区	泉区	合計	前年度	増減
	件数	予防	0	0	0	0	0	0	0	0
		介護	0	8	0	0	0	8	6	2
		計	0	8	0	0	0	8	6	2
	日回数	予防	0	0	0	0	0	0	0	0
		介護	0	70	0	0	0	70	58	12
		計	0	70	0	0	0	70	58	12
	単位数	予防	0	0	0	0	0	0	0	0
		介護	0	93,024	0	0	0	93,024	75,400	17,624
		計	0	93,024	0	0	0	93,024	75,400	17,624
	費用額（円）	予防	0	0	0	0	0	0	0	0
		介護	0	955,352	0	0	0	955,352	754,000	201,352
計		0	955,352	0	0	0	955,352	754,000	201,352	

居宅療養管理指導	項目	区分	青葉区	宮城野区	若林区	太白区	泉区	合計	前年度	増減
	件数	予防	3,786	1,758	1,069	2,338	1,563	10,514	9,264	1,250
		介護	39,151	24,409	20,136	41,495	24,286	149,477	134,929	14,548
		計	42,937	26,167	21,205	43,833	25,849	159,991	144,193	15,798
	日回数	予防	7,364	3,262	1,911	4,192	2,857	19,586	17,429	2,157
		介護	77,215	46,153	37,980	80,701	47,049	289,098	259,422	29,676
		計	84,579	49,415	39,891	84,893	49,906	308,684	276,851	31,833
	単位数	予防	2,914,030	1,291,510	772,673	1,625,415	1,086,226	7,689,854	6,872,800	817,054
		介護	30,696,043	18,204,134	14,976,585	31,424,753	18,435,455	113,736,970	102,200,412	11,536,558
		計	33,610,073	19,495,644	15,749,258	33,050,168	19,521,681	121,426,824	109,073,212	12,353,612
	費用額（円）	予防	29,140,300	12,915,100	7,726,730	16,254,150	10,862,260	76,898,540	68,728,000	8,170,540
		介護	306,960,430	182,041,340	149,765,850	314,247,530	184,354,550	1,137,369,700	1,022,004,120	115,365,580
計		336,100,730	194,956,440	157,492,580	330,501,680	195,216,810	1,214,268,240	1,090,732,120	123,536,120	

特定施設入居者生活介護	項目	区分	青葉区	宮城野区	若林区	太白区	泉区	合計	前年度	増減
	件数	予防	1,544	935	505	890	645	4,519	4,545	▲ 26
		介護	5,861	3,557	1,974	5,133	2,870	19,395	18,641	754
		計	7,405	4,492	2,479	6,023	3,515	23,914	23,186	728
	日回数	予防	45,715	27,203	15,239	26,553	18,858	133,568	139,626	▲ 6,058
		介護	172,055	103,739	57,917	152,472	83,944	570,127	561,616	8,511
		計	217,770	130,942	73,156	179,025	102,802	703,695	701,242	2,453
	単位数	予防	12,366,197	7,310,852	3,746,014	6,768,369	5,098,631	35,290,063	35,126,557	163,506
		介護	125,506,730	75,000,975	41,396,311	110,462,934	60,624,443	412,991,393	391,547,589	21,443,804
		計	137,872,927	82,311,827	45,142,325	117,231,303	65,723,074	448,281,456	426,674,146	21,607,310
	費用額（円）	予防	127,024,692	75,058,929	38,367,697	69,439,107	52,605,269	362,495,694	360,727,522	1,768,172
		介護	1,289,386,425	769,666,126	425,753,472	1,135,432,730	623,197,192	4,243,435,945	4,023,015,909	220,420,036
計		1,416,411,117	844,725,055	464,121,169	1,204,871,837	675,802,461	4,605,931,639	4,383,743,431	222,188,208	



特定施設入居者生活介護（短期利用型）	項目	区分	青葉区	宮城野区	若林区	太白区	泉区	合計	前年度	増減	
	件数	予防	0	0	0	0	0	0	0	0	0
		介護	25	0	0	4	0	29	44	▲ 15	
		計	25	0	0	4	0	29	44	▲ 15	
	日回数	予防	0	0	0	0	0	0	0	0	0
		介護	283	0	0	70	0	353	626	▲ 273	
		計	283	0	0	70	0	353	626	▲ 273	
	単位数	予防	0	0	0	0	0	0	0	0	0
		介護	194,824	0	0	45,577	0	240,401	399,630	▲ 159,229	
		計	194,824	0	0	45,577	0	240,401	399,630	▲ 159,229	
	費用額（円）	予防	0	0	0	0	0	0	0	0	0
		介護	2,000,831	0	0	468,073	0	2,468,904	4,104,184	▲ 1,635,280	
計		2,000,831	0	0	468,073	0	2,468,904	4,104,184	▲ 1,635,280		

居宅・介護予防サービス合計（A）	項目	区分	青葉区	宮城野区	若林区	太白区	泉区	合計	前年度	増減
	件数	予防	28,681	16,616	9,683	20,782	17,364	93,126	87,318	5,808
		介護	150,213	95,411	75,235	150,413	103,642	574,914	543,561	31,353
		計	178,894	112,027	84,918	171,195	121,006	668,040	630,879	37,161
	日回数	予防	551,191	359,706	217,340	419,517	333,292	1,881,046	1,782,568	98,478
		介護	2,053,175	1,311,587	1,014,113	2,038,760	1,425,961	7,843,596	7,488,281	355,315
		計	2,604,366	1,671,293	1,231,453	2,458,277	1,759,253	9,724,642	9,270,849	453,793
	単位数	予防	50,823,465	26,436,319	13,539,064	33,509,853	30,409,852	154,718,553	146,721,985	7,996,568
		介護	781,491,241	472,502,450	353,932,661	771,808,179	510,949,287	2,890,683,818	2,751,728,174	138,955,644
		計	832,314,706	498,938,769	367,471,725	805,318,032	541,359,139	3,045,402,371	2,898,450,159	146,952,212
	費用額（円）	予防	520,988,833	270,405,152	138,414,065	343,016,788	312,069,890	1,584,894,728	1,502,640,687	82,254,041
		介護	8,045,064,221	4,858,957,521	3,642,318,536	7,939,443,620	5,252,925,958	29,738,709,856	28,306,730,588	1,431,979,268
		計	8,566,053,054	5,129,362,673	3,780,732,601	8,282,460,408	5,564,995,848	31,323,604,584	29,809,371,275	1,514,233,309
	介護給付費（円）	予防	457,997,493	238,942,328	121,791,381	303,105,668	273,909,072	1,395,745,942	1,321,541,843	74,204,099
		介護	7,076,272,285	4,289,076,091	3,212,270,634	7,022,721,241	4,621,685,342	26,222,025,593	24,939,849,789	1,282,175,804
		計	7,534,269,778	4,528,018,419	3,334,062,015	7,325,826,909	4,895,594,414	27,617,771,535	26,261,391,632	1,356,379,903
	利用者負担額（円）	予防	60,608,382	28,967,965	15,637,685	38,098,391	37,463,626	180,776,049	173,207,876	7,568,173
		介護	907,699,865	513,033,998	391,677,705	812,217,394	611,954,701	3,236,583,663	3,106,356,110	130,227,553
		計	968,308,247	542,001,963	407,315,390	850,315,785	649,418,327	3,417,359,712	3,279,563,986	137,795,726
	公費負担額（円）	予防	2,382,958	2,494,859	984,999	1,812,729	697,192	8,372,737	7,890,968	481,769
		介護	61,055,409	56,847,431	38,362,082	104,504,983	19,285,915	280,055,820	260,513,746	19,542,074
		計	63,438,367	59,342,290	39,347,081	106,317,712	19,983,107	288,428,557	268,404,714	20,023,843

② 地域密着型サービス・介護予防地域密着型サービス

認知症対応型通所介護	項目	区分	青葉区	宮城野区	若林区	太白区	泉区	合計	前年度	増減
	件数	予防	52	0	6	13	13	84	55	29
		介護	1,874	1,064	649	625	1,185	5,397	5,616	▲ 219
		計	1,926	1,064	655	638	1,198	5,481	5,671	▲ 190
	日回数	予防	286	0	10	89	37	422	296	126
		介護	17,662	10,513	6,467	7,180	11,701	53,523	56,831	▲ 3,308
		計	17,948	10,513	6,477	7,269	11,738	53,945	57,127	▲ 3,182
	単位数	予防	282,552	0	8,413	78,964	35,850	405,779	300,316	105,463
		介護	21,988,760	13,929,146	7,465,868	8,357,144	14,927,898	66,668,816	71,526,860	▲ 4,858,044
		計	22,271,312	13,929,146	7,474,281	8,436,108	14,963,748	67,074,595	71,827,176	▲ 4,752,581
費用額(円)	予防	2,918,735	0	86,904	815,692	370,326	4,191,657	3,102,235	1,089,422	
	介護	227,142,981	143,887,551	77,122,085	86,259,610	154,204,588	688,616,815	738,820,887	▲ 50,204,072	
	計	230,061,716	143,887,551	77,208,989	87,075,302	154,574,914	692,808,472	741,923,122	▲ 49,114,650	

小規模多機能型居宅介護	項目	区分	青葉区	宮城野区	若林区	太白区	泉区	合計	前年度	増減
	件数	予防	322	227	84	220	420	1,273	1,451	▲ 178
		介護	1,900	2,123	1,434	2,144	2,116	9,717	9,759	▲ 42
		計	2,222	2,350	1,518	2,364	2,536	10,990	11,210	▲ 220
	日回数	予防	5,661	2,587	1,769	2,832	6,691	19,540	24,561	▲ 5,021
		介護	47,418	40,033	34,522	44,648	51,398	218,019	229,499	▲ 11,480
		計	53,079	42,620	36,291	47,480	58,089	237,559	254,060	▲ 16,501
	単位数	予防	2,264,209	1,670,787	659,706	1,370,997	2,768,861	8,734,560	9,769,401	▲ 1,034,841
		介護	39,094,017	43,867,634	32,491,670	45,035,326	42,650,726	203,139,373	198,948,065	4,191,308
		計	41,358,226	45,538,421	33,151,376	46,406,323	45,419,587	211,873,933	208,717,466	3,156,467
費用額(円)	予防	23,389,138	17,259,120	6,814,725	14,162,268	28,581,982	90,207,233	100,897,553	▲ 10,690,320	
	介護	403,840,257	453,136,508	335,638,195	465,308,008	440,527,518	2,098,450,486	2,054,991,408	43,459,078	
	計	427,229,395	470,395,628	342,452,920	479,470,276	469,109,500	2,188,657,719	2,155,888,961	32,768,758	

小規模多機能型居宅介護(短期利用型)	項目	区分	青葉区	宮城野区	若林区	太白区	泉区	合計	前年度	増減
	件数	予防	0	0	0	0	0	0	0	0
		介護	0	0	6	2	0	8	5	3
		計	0	0	6	2	0	8	5	3
	日回数	予防	0	0	0	0	0	0	0	0
		介護	0	0	13	14	0	27	28	▲ 1
		計	0	0	13	14	0	27	28	▲ 1
	単位数	予防	0	0	0	0	0	0	0	0
		介護	0	0	10,549	13,260	0	23,809	18,962	4,847
		計	0	0	10,549	13,260	0	23,809	18,962	4,847
費用額(円)	予防	0	0	0	0	0	0	0	0	
	介護	0	0	108,968	136,975	0	245,943	195,875	50,068	
	計	0	0	108,968	136,975	0	245,943	195,875	50,068	

認知症対応型共同生活介護	項目	区分	青葉区	宮城野区	若林区	太白区	泉区	合計	前年度	増減
	件数	予防	67	63	0	89	16	235	262	▲ 27
		介護	6,824	4,178	2,886	5,539	4,928	24,355	23,487	868
		計	6,891	4,241	2,886	5,628	4,944	24,590	23,749	841
	日回数	予防	2,073	1,862	0	2,671	474	7,080	7,761	▲ 681
		介護	205,226	124,621	86,061	165,356	151,481	732,745	702,301	30,444
		計	207,299	126,483	86,061	168,027	151,955	739,825	710,062	29,763
	単位数	予防	1,717,179	1,599,124	0	2,228,694	413,005	5,958,002	6,581,658	▲ 623,656
		介護	194,407,522	119,733,529	80,892,812	155,539,351	140,851,143	691,424,357	661,426,098	29,998,259
		計	196,124,701	121,332,653	80,892,812	157,768,045	141,264,148	697,382,359	668,007,756	29,374,603
費用額(円)	予防	17,635,399	16,422,972	0	22,888,637	4,241,554	61,188,562	67,593,517	▲ 6,404,955	
	介護	1,996,561,702	1,229,661,278	830,767,678	1,597,386,360	1,446,538,799	7,100,915,817	6,792,834,865	308,080,952	
	計	2,014,197,101	1,246,084,250	830,767,678	1,620,274,997	1,450,780,353	7,162,104,379	6,860,428,382	301,675,997	

認知症対応型共同生活介護（短期利用型）	項目	区分	青葉区	宮城野区	若林区	太白区	泉区	合計	前年度	増減	
	件数	予防		0	0	0	0	0	0	0	0
		介護		0	0	1	0	0	1	0	1
		計		0	0	1	0	0	1	0	1
	日回数	予防		0	0	0	0	0	0	0	0
		介護		0	0	2	0	0	2	0	2
		計		0	0	2	0	0	2	0	2
	単位数	予防		0	0	0	0	0	0	0	0
		介護		0	0	1,871	0	0	1,871	0	1,871
		計		0	0	1,871	0	0	1,871	0	1,871
	費用額（円）	予防		0	0	0	0	0	0	0	0
		介護		0	0	19,215	0	0	19,215	0	19,215
計			0	0	19,215	0	0	19,215	0	19,215	

夜間対応型訪問介護	項目	区分	青葉区	宮城野区	若林区	太白区	泉区	合計	前年度	増減
	件数	介護	83	25	44	0	31	183	251	▲ 68
	日回数	介護	597	0	0	0	126	723	873	▲ 150
	単位数	介護	628,811	30,326	53,200	0	108,980	821,317	885,260	▲ 63,943
	費用額（円）	介護	6,552,170	315,983	554,320	0	1,135,557	8,558,030	9,224,215	▲ 666,185

地域密着型通所介護	項目	区分	青葉区	宮城野区	若林区	太白区	泉区	合計	前年度	増減
	件数	介護	7,864	4,362	5,709	5,921	5,826	29,682	30,580	▲ 898
	日回数	介護	79,795	37,836	49,741	53,289	54,464	275,125	276,315	▲ 1,190
	単位数	介護	66,464,270	30,475,915	41,795,416	42,101,014	45,303,743	226,140,358	227,387,135	▲ 1,246,777
	費用額（円）	介護	682,230,959	312,793,490	429,030,118	432,194,172	465,258,861	2,321,507,600	2,334,118,916	▲ 12,611,316

地域密着型介護老人福祉施設	項目	区分	青葉区	宮城野区	若林区	太白区	泉区	合計	前年度	増減
	件数	介護	1,896	443	791	738	910	4,778	4,811	▲ 33
	日回数	介護	59,749	13,579	23,387	22,098	27,698	146,511	149,616	▲ 3,105
	単位数	介護	60,724,413	13,682,204	25,989,857	24,051,043	30,591,569	155,039,086	151,776,764	3,262,322
	費用額（円）	介護	623,638,810	140,516,003	266,915,410	247,003,822	314,174,974	1,592,249,019	1,558,745,014	33,504,005

定期巡回・随時対応型訪問介護看護	項目	区分	青葉区	宮城野区	若林区	太白区	泉区	合計	前年度	増減
	件数	介護	1,311	295	181	1,227	1,784	4,798	4,530	268
	日回数	介護	35,524	7,185	4,137	25,611	48,462	120,919	114,190	6,729
	単位数	介護	19,948,111	4,184,090	2,341,992	18,693,084	27,408,307	72,575,584	64,758,786	7,816,798
	費用額（円）	介護	207,934,338	43,537,074	24,390,147	194,788,194	285,528,758	756,178,511	674,479,172	81,699,339

看護小規模多機能型居宅介護	項目	区分	青葉区	宮城野区	若林区	太白区	泉区	合計	前年度	増減
	件数	介護	487	708	684	1,252	711	3,842	3,650	192
	日回数	介護	8,248	7,843	11,409	23,190	14,909	65,599	63,275	2,324
	単位数	介護	13,019,947	19,453,756	19,749,740	37,159,519	22,587,640	111,970,602	99,864,762	12,105,840
	費用額（円）	介護	134,433,814	200,956,927	204,014,487	383,857,180	233,329,970	1,156,592,378	1,031,544,086	125,048,292

項目	区分	青葉区	宮城野区	若林区	太白区	泉区	合計	前年度	増減
看護小規模多機能型居宅 介護（短期利用型）	件数	1	0	12	15	0	28	27	1
	日回数	17	0	78	102	0	197	153	44
	単位数	2,333	0	72,260	79,548	0	154,141	111,355	42,786
	費用額（円）	24,099	0	746,440	821,724	0	1,592,263	1,150,286	441,977

項目	区分	青葉区	宮城野区	若林区	太白区	泉区	合計	前年度	増減	
地域密着型・介護予防地域密着型サービス合計（B）	件数	予防	441	290	90	322	449	1,592	1,768	▲ 176
		介護	22,240	13,198	12,397	17,463	17,491	82,789	82,716	73
		計	22,681	13,488	12,487	17,785	17,940	84,381	84,484	▲ 103
	日回数	予防	8,020	4,449	1,779	5,592	7,202	27,042	32,618	▲ 5,576
		介護	454,236	241,610	215,817	341,488	360,239	1,613,390	1,593,081	20,309
		計	462,256	246,059	217,596	347,080	367,441	1,640,432	1,625,699	14,733
	単位数	予防	4,263,940	3,269,911	668,119	3,678,655	3,217,716	15,098,341	16,651,375	▲ 1,553,034
		介護	416,278,184	245,356,600	210,865,235	331,029,289	324,430,006	1,527,959,314	1,476,704,047	51,255,267
		計	420,542,124	248,626,511	211,533,354	334,707,944	327,647,722	1,543,057,655	1,493,355,422	49,702,233
	費用額（円）	予防	43,943,272	33,682,092	6,901,629	37,866,597	33,193,862	155,587,452	171,593,305	▲ 16,005,853
		介護	4,282,359,130	2,524,804,814	2,169,307,063	3,407,756,045	3,340,699,025	15,724,926,077	15,196,104,724	528,821,353
		計	4,326,302,402	2,558,486,906	2,176,208,692	3,445,622,642	3,373,892,887	15,880,513,529	15,367,698,029	512,815,500
	介護給付費（円）	予防	38,441,014	30,294,534	6,211,425	33,913,407	29,404,489	138,264,869	152,869,342	▲ 14,604,473
		介護	3,793,265,244	2,241,616,366	1,927,369,691	3,033,079,880	2,962,951,169	13,958,282,350	13,487,198,506	471,083,844
		計	3,831,706,258	2,271,910,900	1,933,581,116	3,066,993,287	2,992,355,658	14,096,547,219	13,640,067,848	456,479,371
	利用者負担額（円）	予防	5,092,139	2,434,099	401,795	2,831,870	3,425,893	14,185,796	15,112,416	▲ 926,620
		介護	452,347,068	255,704,848	221,113,542	330,851,546	357,834,070	1,617,851,074	1,566,554,012	51,297,062
		計	457,439,207	258,138,947	221,515,337	333,683,416	361,259,963	1,632,036,870	1,581,666,428	50,370,442
	公費負担額（円）	予防	410,119	953,459	288,409	1,119,298	363,480	3,134,765	3,611,405	▲ 476,640
		介護	36,746,818	27,483,599	20,823,830	43,824,619	19,913,786	148,792,652	142,352,203	6,440,449
		計	37,156,937	28,437,058	21,112,239	44,943,917	20,277,266	151,927,417	145,963,608	5,963,809

③ 施設サービス

介護老人福祉施設	項目	区分	青葉区	宮城野区	若林区	太白区	泉区	合計	前年度	増減
	件数	介護	15,375	6,689	3,724	8,950	10,400	45,138	44,131	1,007
	日数	介護	458,906	197,947	109,371	264,109	308,385	1,338,718	1,327,926	10,792
	単位数	介護	445,435,140	202,208,177	113,715,833	268,157,392	305,281,928	1,334,798,470	1,295,518,759	39,279,711
	費用額(円)	介護	4,572,790,831	2,074,280,293	1,166,357,890	2,750,233,894	3,129,884,982	13,693,547,890	13,289,905,925	403,641,965

介護老人保健施設	項目	区分	青葉区	宮城野区	若林区	太白区	泉区	合計	前年度	増減
	件数	介護	9,428	4,725	4,500	8,727	6,516	33,896	34,530	▲ 634
	日数	介護	289,333	135,771	130,573	249,366	201,277	1,006,320	988,658	17,662
	単位数	介護	301,331,636	148,122,407	140,236,755	268,897,024	205,616,840	1,064,204,662	1,070,542,518	▲ 6,337,856
	費用額(円)	介護	3,092,126,666	1,518,043,754	1,438,692,468	2,757,714,953	2,108,389,944	10,914,967,785	10,977,639,223	▲ 62,671,438

介護療養型医療施設	項目	区分	青葉区	宮城野区	若林区	太白区	泉区	合計	前年度	増減
	件数	介護	0	14	0	5	0	19	30	▲ 11
	日数	介護	0	419	0	129	0	548	851	▲ 303
	単位数	介護	0	351,001	0	164,025	0	515,026	915,666	▲ 400,640
	費用額(円)	介護	0	3,510,010	0	1,640,250	0	5,150,260	9,212,897	▲ 4,062,637

介護医療院	項目	区分	青葉区	宮城野区	若林区	太白区	泉区	合計	前年度	増減
	件数	介護	1	0	0	34	12	47	26	21
	日数	介護	24	0	0	958	337	1,319	695	624
	単位数	介護	32,025	0	0	1,276,721	485,782	1,794,528	970,064	824,464
	費用額(円)	介護	320,250	0	0	12,856,930	4,857,820	18,035,000	9,700,640	8,334,360

施設サービス合計(C)	項目	区分	青葉区	宮城野区	若林区	太白区	泉区	合計	前年度	増減
	件数	介護	24,804	11,428	8,224	17,716	16,928	79,100	78,717	383
	日数	介護	748,263	334,137	239,944	514,562	509,999	2,346,905	2,318,130	28,775
	単位数	介護	746,798,801	350,681,585	253,952,588	538,495,162	511,384,550	2,401,312,686	2,367,947,007	33,365,679
	費用額(円)	介護	7,665,237,747	3,595,834,057	2,605,050,358	5,522,446,027	5,243,132,746	24,631,700,935	24,286,458,685	345,242,250
	介護給付費(円)	介護	6,798,707,547	3,193,670,668	2,315,385,277	4,921,049,529	4,662,499,854	21,891,312,875	21,578,644,541	312,668,334
	利用者負担額(円)	介護	836,140,872	391,681,837	282,426,418	584,644,819	563,220,056	2,658,114,002	2,627,955,105	30,158,897
公費負担額(円)	介護	30,389,328	10,481,552	7,238,663	16,751,679	17,412,836	82,274,058	79,859,039	2,415,019	

④ 医療費

特定診療費	項目	区分	青葉区	宮城野区	若林区	太白区	泉区	合計	前年度	増減	
	件数	予防		0	0	0	0	0	0	0	0
		介護		0	8	0	5	0	13	22	▲ 9
		計		0	8	0	5	0	13	22	▲ 9
	単位数	予防		0	0	0	0	0	0	0	0
		介護		0	4,161	0	29,155	0	33,316	46,654	▲ 13,338
		計		0	4,161	0	29,155	0	33,316	46,654	▲ 13,338
	費用額 (円)	予防		0	0	0	0	0	0	0	0
		介護		0	41,610	0	291,550	0	333,160	466,540	▲ 133,380
計			0	41,610	0	291,550	0	333,160	466,540	▲ 133,380	

特別療養費	項目	区分	青葉区	宮城野区	若林区	太白区	泉区	合計	前年度	増減
	件数	介護	3	0	0	0	0	3	7	▲ 4
	単位数	介護	600	0	0	0	0	600	9,328	▲ 8,728
	費用額 (円)	介護	6,000	0	0	0	0	6,000	93,280	▲ 87,280

特別診療費	項目	区分	青葉区	宮城野区	若林区	太白区	泉区	合計	前年度	増減
	件数	介護	1	0	0	34	12	47	21	26
	単位数	介護	513	0	0	32,612	14,824	47,949	18,931	29,018
	費用額 (円)	介護	5,130	0	0	326,120	148,240	479,490	189,310	290,180

医療費合計(D)	項目	区分	青葉区	宮城野区	若林区	太白区	泉区	合計	前年度	増減	
	件数	予防	0	0	0	0	0	0	0	0	0
		介護	4	8	0	39	12	63	50	13	
		計	4	8	0	39	12	63	50	13	
	単位数	予防	0	0	0	0	0	0	0	0	0
		介護	1,113	4,161	0	61,767	14,824	81,865	74,913	6,952	
		計	1,113	4,161	0	61,767	14,824	81,865	74,913	6,952	
	費用額(円)	予防	0	0	0	0	0	0	0	0	0
		介護	11,130	41,610	0	617,670	148,240	818,650	749,130	69,520	
		計	11,130	41,610	0	617,670	148,240	818,650	749,130	69,520	
介護給付費(円)	予防	0	0	0	0	0	0	0	0	0	
	介護	10,017	37,449	0	555,903	133,416	736,785	674,217	62,568		
	計	10,017	37,449	0	555,903	133,416	736,785	674,217	62,568		
利用者負担額(円)	予防	0	0	0	0	0	0	0	0	0	
	介護	1,113	4,161	0	61,767	14,698	81,739	74,913	6,826		
	計	1,113	4,161	0	61,767	14,698	81,739	74,913	6,826		
公費負担額(円)	予防	0	0	0	0	0	0	0	0	0	
	介護	0	0	0	0	126	126	0	126		
	計	0	0	0	0	126	126	0	126		

⑤ 特定入所者介護サービス費

特定入所者介護サービス費(E)	項目	区分	青葉区	宮城野区	若林区	太白区	泉区	合計	前年度	増減
	件数	予防	95	47	26	91	64	323	324	▲ 1
		介護	17,370	8,261	6,442	12,845	12,636	57,554	60,926	▲ 3,372
		計	17,465	8,308	6,468	12,936	12,700	57,877	61,250	▲ 3,373
	日回数	予防	526	315	113	634	375	1,963	2,025	▲ 62
		介護	484,788	216,848	169,002	337,813	348,898	1,557,349	1,632,820	▲ 75,471
		計	485,314	217,163	169,115	338,447	349,273	1,559,312	1,634,845	▲ 75,533
	費用額(円)	予防	1,293,815	653,053	347,503	1,801,239	996,333	5,091,943	5,322,037	▲ 230,094
		介護	1,321,418,305	609,374,013	479,613,558	944,891,762	955,933,128	4,311,230,766	4,527,952,055	▲ 216,721,289
		計	1,322,712,120	610,027,066	479,961,061	946,693,001	956,929,461	4,316,322,709	4,533,274,092	▲ 216,951,383
介護給付費(円)	予防	598,635	347,833	133,403	1,026,639	424,363	2,530,873	2,788,797	▲ 257,924	
	介護	616,982,705	268,658,283	217,736,508	408,726,652	427,038,098	1,939,142,246	2,301,857,345	▲ 362,715,099	
	計	617,581,340	269,006,116	217,869,911	409,753,291	427,462,461	1,941,673,119	2,304,646,142	▲ 362,973,023	
利用者負担額(円)	予防	695,180	305,220	214,100	774,600	571,970	2,561,070	2,533,240	27,830	
	介護	695,526,777	337,919,128	259,963,603	531,209,194	523,784,008	2,348,402,710	2,202,580,079	145,822,631	
	計	696,221,957	338,224,348	260,177,703	531,983,794	524,355,978	2,350,963,780	2,205,113,319	145,850,461	
公費負担額(円)	予防	0	0	0	0	0	0	0	0	0
	介護	8,908,823	2,796,602	1,913,447	4,955,916	5,111,022	23,685,810	23,514,631	171,179	
	計	8,908,823	2,796,602	1,913,447	4,955,916	5,111,022	23,685,810	23,514,631	171,179	

⑥ 居宅介護支援・介護予防支援

項目	区分	青葉区	宮城野区	若林区	太白区	泉区	合計	前年度	増減
件数	予防	20,088	12,366	7,369	15,455	13,076	68,354	64,749	3,605
	介護	54,275	33,726	27,099	51,724	41,383	208,207	202,080	6,127
	計	74,363	46,092	34,468	67,179	54,459	276,561	266,829	9,732
単位数	予防	9,063,045	5,559,926	3,334,092	6,978,217	5,908,263	30,843,543	28,449,519	2,394,024
	介護	80,391,143	48,797,595	38,888,088	73,662,813	62,620,447	304,360,086	288,430,698	15,929,388
	計	89,454,188	54,357,521	42,222,180	80,641,030	68,528,710	335,203,629	316,880,217	18,323,412
費用額(円)	予防	94,424,981	57,922,160	34,730,926	72,698,698	61,560,200	321,336,965	296,425,619	24,911,346
	介護	837,661,887	508,033,038	404,885,458	766,219,552	651,605,565	3,168,405,500	3,001,153,987	167,251,513
	計	932,086,868	565,955,198	439,616,384	838,918,250	713,165,765	3,489,742,465	3,297,579,606	192,162,859

⑦ 総合計(A+B+C+D+E)

項目	区分	青葉区	宮城野区	若林区	太白区	泉区	合計	前年度	増減
件数	予防	29,217	16,953	9,799	21,195	17,877	95,041	89,410	5,631
	介護	214,631	128,306	102,298	198,476	150,709	794,420	765,970	28,450
	計	243,848	145,259	112,097	219,671	168,586	889,461	855,380	34,081
日回数	予防	559,737	364,470	219,232	425,743	340,869	1,910,051	1,817,211	92,840
	介護	3,740,462	2,104,182	1,638,876	3,232,623	2,645,097	13,361,240	13,032,312	328,928
	計	4,300,199	2,468,652	1,858,108	3,658,366	2,985,966	15,271,291	14,849,523	421,768
単位数	予防	55,087,405	29,706,230	14,207,183	37,188,508	33,627,568	169,816,894	163,373,360	6,443,534
	介護	1,944,569,339	1,068,544,796	818,750,484	1,641,394,397	1,346,778,667	6,820,037,683	6,596,454,141	223,583,542
	計	1,999,656,744	1,098,251,026	832,957,667	1,678,582,905	1,380,406,235	6,989,854,577	6,759,827,501	230,027,076
費用額(円)	予防	566,225,920	304,740,297	145,663,197	382,684,624	346,260,085	1,745,574,123	1,679,556,029	66,018,094
	介護	21,314,090,533	11,589,012,015	8,896,289,515	17,815,155,124	14,792,839,097	74,407,386,284	72,317,995,182	2,089,391,102
	計	21,880,316,453	11,893,752,312	9,041,952,712	18,197,839,748	15,139,099,182	76,152,960,407	73,997,551,211	2,155,409,196
介護給付費(円)	予防	497,037,142	269,584,695	128,136,209	338,045,714	303,737,924	1,536,541,684	1,477,199,982	59,341,702
	介護	18,285,237,798	9,993,058,857	7,672,762,110	15,386,133,205	12,674,307,879	64,011,499,849	62,308,224,398	1,703,275,451
	計	18,782,274,940	10,262,643,552	7,800,898,319	15,724,178,919	12,978,045,803	65,548,041,533	63,785,424,380	1,762,617,153
利用者負担額(円)	予防	66,395,701	31,707,284	16,253,580	41,704,861	41,461,489	197,522,915	190,853,532	6,669,383
	介護	2,891,715,695	1,498,343,972	1,155,181,268	2,258,984,720	2,056,807,533	9,861,033,188	9,503,520,219	357,512,969
	計	2,958,111,396	1,530,051,256	1,171,434,848	2,300,689,581	2,098,269,022	10,058,556,103	9,694,373,751	364,182,352
公費負担額(円)	予防	2,793,077	3,448,318	1,273,408	2,932,027	1,060,672	11,507,502	11,502,373	5,129
	介護	137,100,378	97,609,184	68,338,022	170,037,197	61,723,685	534,808,466	506,239,619	28,568,847
	計	139,893,455	101,057,502	69,611,430	172,969,224	62,784,357	546,315,968	517,741,992	28,573,976



(2) 償還払い分

① 居宅サービス・介護予防サービス

（介護予防）特定福祉用具購入	項目	区分	青葉区	宮城野区	若林区	太白区	泉区	合計	前年度	増減
	件数 (件)	予防	297	161	91	203	185	937	3,125	23
		介護	536	386	280	556	453	2,211		
		計	833	547	371	759	638	3,148		
費用額 (円)	予防	9,790,829	5,179,495	2,947,518	6,269,218	5,809,421	29,996,481	105,489,599	2,758,437	
	介護	18,845,174	14,481,383	9,497,428	19,728,267	15,699,303	78,251,555			
	計	28,636,003	19,660,878	12,444,946	25,997,485	21,508,724	108,248,036			
支給額 (円)	予防	8,620,523	4,593,502	2,600,968	5,564,429	5,191,665	26,571,087	92,824,471	2,597,689	
	介護	16,498,076	12,775,539	8,342,931	17,444,009	13,790,518	68,851,073			
	計	25,118,599	17,369,041	10,943,899	23,008,438	18,982,183	95,422,160			

（介護予防）住宅改修	項目	区分	青葉区	宮城野区	若林区	太白区	泉区	合計	前年度	増減
	件数 (件)	予防	334	173	106	292	304	1,209	2,409	193
		介護	357	238	150	331	317	1,393		
		計	691	411	256	623	621	2,602		
費用額 (円)	予防	34,314,192	17,523,652	10,051,814	31,721,535	35,113,999	128,725,192	248,007,811	19,785,276	
	介護	33,942,952	22,784,531	14,682,509	33,153,811	34,504,092	139,067,895			
	計	68,257,144	40,308,183	24,734,323	64,875,346	69,618,091	267,793,087			
支給額 (円)	予防	30,182,360	15,436,337	8,912,609	28,013,767	31,043,068	113,588,141	217,695,888	18,076,748	
	介護	29,529,343	19,990,548	13,010,297	29,241,155	30,413,152	122,184,495			
	計	59,711,703	35,426,885	21,922,906	57,254,922	61,456,220	235,772,636			

居宅・介護予防サービス 合計	項目	区分	青葉区	宮城野区	若林区	太白区	泉区	合計	前年度	増減	
	件数 (件)	予防		631	334	197	495	489	2,146	5,548	202
		介護		893	624	430	887	770	3,604		
		計		1,524	958	627	1,382	1,259	5,750		
費用額 (円)	予防		44,105,021	22,703,147	12,999,332	37,990,753	40,923,420	158,721,673	354,249,159	21,791,964	
	介護		52,788,126	37,265,914	24,179,937	52,882,078	50,203,395	217,319,450			
	計		96,893,147	59,969,061	37,179,269	90,872,831	91,126,815	376,041,123			
支給額 (円)	予防		38,802,883	20,029,839	11,513,577	33,578,196	36,234,733	140,159,228	310,716,388	20,478,408	
	介護		46,027,419	32,766,087	21,353,228	46,685,164	44,203,670	191,035,568			
	計		84,830,302	52,795,926	32,866,805	80,263,360	80,438,403	331,194,796			

② 施設サービス

令和元年度、令和2年度、令和3年度とも実績なし

③ 居宅サービス・介護予防サービス・施設サービス合計

項目	区分	青葉区	宮城野区	若林区	太白区	泉区	合計	前年度	増減	
居宅・介護予防サービス	件数(件)	予防	631	334	197	495	489	2,146	5,548	202
		介護	893	624	430	887	770	3,604		
		計	1,524	958	627	1,382	1,259	5,750		
施設サービス	費用額(円)	予防	44,105,021	22,703,147	12,999,332	37,990,753	40,923,420	158,721,673	354,249,159	21,791,964
		介護	52,788,126	37,265,914	24,179,937	52,882,078	50,203,395	217,319,450		
		計	96,893,147	59,969,061	37,179,269	90,872,831	91,126,815	376,041,123		
合計	支給額(円)	予防	38,802,883	20,029,839	11,513,577	33,578,196	36,234,733	140,159,228	310,716,388	20,478,408
		介護	46,027,419	32,766,087	21,353,228	46,685,164	44,203,670	191,035,568		
		計	84,830,302	52,795,926	32,866,805	80,263,360	80,438,403	331,194,796		

④ 特定入所者介護サービス費

項目	区分	青葉区	宮城野区	若林区	太白区	泉区	合計	前年度	増減
食費	件数	0	2	0	0	0	2	0	2
	支給額	0	23,430	0	0	0	23,430	0	23,430
居住費	件数	0	0	0	0	0	0	0	0
	支給額	0	0	0	0	0	0	0	0
計	件数	0	2	0	0	0	2	0	2
	支給額	0	23,430	0	0	0	23,430	0	23,430

### 3 高額介護（予防）サービス費

※審査月（事業者から請求のあった月）ベースで集計。

※年間上限対象分（利用者負担割合が1割の負担者のみの世帯については、年間上限額446,400円を設定する）は令和2年7月利用分をもって終了。

#### (1) 区分別

(令和3年度末)

年月	区分	世帯合算	その他	計
令和3年4月	利用者負担第1段階	件数(件)	6,306	6,306
		支給額(円)	74,471,093	74,471,093
~	利用者負担第2段階	件数(件)	30,674	31,140
		支給額(円)	420,113,581	424,557,522
令和3年8月	利用者負担第3段階	件数(件)	11,079	12,822
		支給額(円)	78,638,798	95,468,345
	利用者負担第4段階	件数(件)	6,430	10,546
		支給額(円)	177,692,537	245,146,588
小計		件数(件)	54,489	60,814
		支給額(円)	750,916,009	839,643,548
令和3年9月	利用者負担第1段階	件数(件)	12,884	12,885
		支給額(円)	147,276,149	147,290,413
~	利用者負担第2段階	件数(件)	42,965	43,999
		支給額(円)	605,584,227	617,610,227
令和4年3月	利用者負担第3段階	件数(件)	16,428	19,457
		支給額(円)	125,392,521	158,255,898
	利用者負担第4段階(現役並み所得者Ⅰ)	件数(件)	7,878	13,655
		支給額(円)	211,336,487	296,819,687
	利用者負担第4段階(現役並み所得者Ⅱ)	件数(件)	208	281
		支給額(円)	3,120,236	4,367,714
	利用者負担第4段階(現役並み所得者Ⅲ)	件数(件)	11	41
		支給額(円)	50,486	993,673
小計		件数(件)	80,374	90,318
		支給額(円)	1,092,760,106	1,225,337,612
合計		件数(件)	134,863	151,132
		支給額(円)	1,843,676,115	2,064,981,160
前年度末		件数(件)	132,907	148,036
		支給額(円)	1,822,601,874	2,024,080,531

※令和3年8月より、利用者負担第4段階が細分化。

#### (2) 月別

(令和3年度末)

月	青葉区		宮城野区		若林区		太白区		泉区		合計	
	件数 件	金額 円	件数 件	金額 円	件数 件	金額 円	件数 件	金額 円	件数 件	金額 円	件数 件	金額 円
令和3年4月	3,611	53,467,815	1,912	27,297,253	1,430	20,975,170	3,171	42,084,255	2,362	34,491,505	12,486	178,315,998
5月	3,536	43,264,727	1,895	23,193,985	1,375	17,271,859	2,845	33,349,452	2,364	28,766,963	12,015	145,846,986
6月	3,697	54,011,853	1,936	27,498,347	1,468	21,499,664	3,130	42,092,663	2,430	35,433,547	12,661	180,536,074
7月	3,737	52,027,485	1,879	25,412,667	1,396	19,609,965	3,038	39,145,889	2,420	33,063,073	12,472	169,259,079
8月	3,740	54,884,960	1,896	28,112,054	1,469	21,073,014	3,056	41,667,178	2,531	38,276,309	12,692	184,013,515
9月	3,799	53,354,122	2,008	28,282,715	1,458	20,653,155	3,088	40,006,336	2,532	34,695,307	12,885	176,991,635
10月	3,752	55,436,223	1,928	28,140,527	1,465	21,403,596	3,206	42,635,642	2,432	35,141,479	12,783	182,757,467
11月	3,627	51,718,387	1,873	25,478,088	1,460	19,765,409	3,078	39,996,172	2,369	32,600,855	12,407	169,558,911
12月	3,722	50,855,277	1,927	25,103,593	1,465	19,142,137	3,122	39,164,545	2,499	32,724,689	12,735	166,990,241
令和4年1月	3,631	51,956,561	1,894	25,441,974	1,456	19,853,586	3,081	40,599,156	2,442	33,696,438	12,504	171,547,715
2月	3,647	49,269,784	1,932	24,154,829	1,445	18,809,802	3,164	39,653,050	2,518	32,895,884	12,704	164,783,349
3月	3,727	52,288,051	1,940	26,085,722	1,445	19,678,645	3,101	40,309,185	2,575	36,018,587	12,788	174,380,190
合計	44,226	622,535,245	23,020	314,201,754	17,332	239,736,002	37,080	480,703,523	29,474	407,804,636	151,132	2,064,981,160
前年度末	43,473	606,096,070	22,306	307,245,525	17,741	243,137,347	35,583	465,851,514	28,933	401,750,075	148,036	2,024,080,531
増減	753	16,439,175	714	6,956,229	▲409	▲3,401,345	1,497	14,852,009	541	6,054,561	3,096	40,900,629

#### 4 高額医療合算介護（予防）サービス費

※支給月ベースで集計。

##### (1) 区分別

(令和3年度末)

年 月	区 分			
令和3年4月	上位所得世帯 現役並み所得世帯	件 数 (件)	309	
		支給額 (円)	19,519,546	
～	一般所得世帯	件 数 (件)	1,280	
		支給額 (円)	51,461,715	
令和4年3月	低所得世帯 区分Ⅱ	件 数 (件)	1,948	
		支給額 (円)	60,865,910	
～	低所得世帯 区分Ⅰ	件 数 (件)	4,315	
		支給額 (円)	120,590,019	
合 計			件 数 (件)	7,852
			支給額 (円)	252,437,190
前年度末			件 数 (件)	8,266
			支給額 (円)	266,276,465

##### (2) 月別

(令和3年度末)

月	青葉区		宮城野区		若林区		太白区		泉区		合計	
	件数	金額	件数	金額	件数	金額	件数	金額	件数	金額	件数	金額
	件	円	件	円	件	円	件	円	件	円	件	円
令和3年4月	1	57,337	5	373,122	5	120,158	6	150,716	10	368,410	27	1,069,743
5月	22	754,793	4	141,450	0	0	2	58,799	12	211,114	40	1,166,156
6月	10	376,572	1	46,222	1	87,299	6	211,897	2	69,847	20	791,837
7月	633	21,650,365	457	15,711,560	434	13,805,180	939	29,332,241	827	25,814,039	3,290	106,313,385
8月	690	22,716,235	472	14,215,724	296	10,414,925	523	17,509,729	640	20,870,361	2,621	85,726,974
9月	601	19,083,217	79	2,432,501	56	1,578,387	153	4,857,054	90	2,895,338	979	30,846,497
10月	218	7,542,895	36	920,727	21	428,115	81	2,637,846	47	1,396,624	403	12,926,207
11月	72	2,113,855	29	926,883	25	789,533	38	1,149,912	27	839,522	191	5,819,705
12月	29	670,140	11	370,849	46	1,061,529	17	562,948	22	563,834	125	3,229,300
令和4年1月	20	545,801	15	530,705	7	277,242	16	370,110	16	487,052	74	2,210,910
2月	15	228,349	7	270,919	4	111,737	5	138,645	11	203,136	42	952,786
3月	20	727,198	8	380,601	5	55,539	2	81,641	5	138,711	40	1,383,690
合計	2,331	76,466,757	1,124	36,321,263	900	28,729,644	1,788	57,061,538	1,709	53,857,988	7,852	252,437,190
前年度末	2,471	79,864,399	1,202	38,608,569	983	31,057,260	1,831	60,637,527	1,779	56,108,710	8,266	266,276,465
増減	▲140	▲3,397,642	▲78	▲2,287,306	▲83	▲2,327,616	▲43	▲3,575,989	▲70	▲2,250,722	▲414	▲13,839,275

## 5 食費及び居住費の負担限度額の認定・利用者負担額の減免状況

(1) 食費・居住費の負担限度額の認定者数(令和3年度末, 単位:人)

※ ( )は, 第2号被保険者数の再掲

### ①利用者負担段階第1段階

区 分	青 葉 区	宮 城 野 区	若 林 区	太 白 区	泉 区	合 計
介護老人福祉施設	5 (0)	2 (0)	8 (0)	5 (0)	8 (0)	28 (0)
介護老人保健施設	2 (0)	0 (0)	9 (0)	5 (0)	0 (0)	16 (0)
介護療養型 医療施設	1 (0)	0 (0)	0 (0)	0 (0)	1 (0)	2 (0)
介護医療院	0 (0)	0 (0)	0 (0)	0 (0)	0 (0)	0 (0)
地域密着型 介護老人福祉施設	0 (0)	0 (0)	0 (0)	0 (0)	0 (0)	0 (0)
そ の 他	200 (1)	110 (0)	58 (0)	152 (2)	86 (0)	606 (3)
計	208 (1)	112 (0)	75 (0)	162 (2)	95 (0)	652 (3)

### ②利用者負担段階第2段階

区 分	青 葉 区	宮 城 野 区	若 林 区	太 白 区	泉 区	合 計
介護老人福祉施設	9 (0)	2 (0)	29 (0)	10 (0)	11 (0)	61 (0)
介護老人保健施設	0 (0)	0 (0)	35 (1)	4 (0)	0 (0)	39 (1)
介護療養型 医療施設	1 (0)	1 (0)	0 (0)	1 (0)	3 (0)	6 (0)
介護医療院	0 (0)	0 (0)	0 (0)	0 (0)	0 (0)	0 (0)
地域密着型 介護老人福祉施設	0 (0)	0 (0)	3 (0)	0 (0)	0 (0)	3 (0)
そ の 他	390 (7)	186 (4)	111 (2)	270 (5)	281 (6)	1,238 (24)
計	400 (7)	189 (4)	178 (3)	285 (5)	295 (6)	1,347 (25)

### ③利用者負担段階第3段階1

区 分	青 葉 区	宮 城 野 区	若 林 区	太 白 区	泉 区	合 計
介護老人福祉施設	12 (0)	6 (0)	17 (0)	9 (0)	10 (0)	54 (0)
介護老人保健施設	4 (0)	3 (0)	21 (0)	4 (1)	5 (0)	37 (1)
介護療養型 医療施設	1 (0)	1 (0)	0 (0)	2 (0)	0 (0)	4 (0)
介護医療院	0 (0)	0 (0)	0 (0)	0 (0)	0 (0)	0 (0)
地域密着型 介護老人福祉施設	0 (0)	0 (0)	0 (0)	0 (0)	0 (0)	0 (0)
そ の 他	289 (6)	180 (8)	64 (1)	214 (6)	196 (5)	943 (26)
計	306 (6)	190 (8)	102 (1)	229 (7)	211 (5)	1,038 (27)

### ④利用者負担段階第3段階2

区 分	青 葉 区	宮 城 野 区	若 林 区	太 白 区	泉 区	合 計
介護老人福祉施設	16 (0)	6 (0)	40 (0)	11 (0)	16 (0)	89 (0)
介護老人保健施設	8 (0)	7 (0)	58 (0)	8 (0)	6 (0)	87 (0)
介護療養型 医療施設	7 (0)	0 (0)	0 (0)	2 (0)	0 (0)	9 (0)
介護医療院	0 (0)	0 (0)	0 (0)	0 (0)	0 (0)	0 (0)
地域密着型 介護老人福祉施設	1 (0)	0 (0)	1 (0)	0 (0)	2 (0)	4 (0)
そ の 他	736 (3)	399 (3)	221 (1)	675 (8)	641 (9)	2,672 (24)
計	768 (3)	412 (3)	320 (1)	696 (8)	665 (9)	2,861 (24)

### ①～④計

区 分	青 葉 区	宮 城 野 区	若 林 区	太 白 区	泉 区	合 計
介護老人福祉施設	42 (0)	16 (0)	94 (0)	35 (0)	45 (0)	232 (0)
介護老人保健施設	14 (0)	10 (0)	123 (1)	21 (1)	11 (0)	179 (2)
介護療養型 医療施設	10 (0)	2 (0)	0 (0)	5 (0)	4 (0)	21 (0)
介護医療院	0 (0)	0 (0)	0 (0)	0 (0)	0 (0)	0 (0)
地域密着型 介護老人福祉施設	1 (0)	0 (0)	4 (0)	0 (0)	2 (0)	7 (0)
そ の 他	1,615 (17)	875 (15)	454 (4)	1,311 (21)	1,204 (20)	5,459 (77)
計	1,682 (17)	903 (15)	675 (5)	1,372 (22)	1,266 (20)	5,898 (79)

(2) 介護老人福祉施設の旧措置入所者に係る減額・免除認定者数

(令和3年度末、単位：人)

区 分	特定負担限度額								利用者負担額		
	高齢福祉年金受給者		利用者負担段階第2段階		利用者負担段階第3段階		合 計		減額認定者	免除認定者	合 計
	食費	居住費	食費	居住費	食費	居住費	食費	居住費			
青 葉 区	1 (0)	1 (0)	3 (0)	3 (0)	0 (0)	0 (0)	4 (0)	4 (0)	0 (0)	2 (0)	2 (0)
宮 城 野 区	0 (0)	0 (0)	0 (0)	0 (0)	0 (0)	0 (0)	0 (0)	0 (0)	0 (0)	0 (0)	0 (0)
若 林 区	0 (0)	0 (0)	0 (0)	0 (0)	0 (0)	0 (0)	0 (0)	0 (0)	0 (0)	0 (0)	0 (0)
太 白 区	0 (0)	0 (0)	1 (0)	1 (0)	0 (0)	0 (0)	1 (0)	1 (0)	0 (0)	0 (0)	0 (0)
泉 区	1 (0)	1 (0)	1 (0)	1 (0)	0 (0)	0 (0)	2 (0)	2 (0)	0 (0)	1 (0)	1 (0)
合 計	2 (0)	2 (0)	5 (0)	5 (0)	0 (0)	0 (0)	7 (0)	7 (0)	0 (0)	3 (0)	3 (0)
前年度末	2 (0)	2 (0)	7 (0)	7 (0)	0 (0)	0 (0)	9 (0)	9 (0)	0 (0)	3 (0)	3 (0)
増 減	0 (0)	0 (0)	▲2 (0)	▲2 (0)	0 (0)	0 (0)	▲ 2 (0)	▲ 2 (0)	0 (0)	0 (0)	0 (0)

※ ( )は、第2号被保険者数の再掲

(3) 利用者負担額の減額・免除認定者数

(令和3年度末、単位：人)

区 分	利用者負担額		
	減額	免除	合計
青 葉 区	0 (0)	5 (0)	5 (0)
宮 城 野 区	0 (0)	4 (0)	4 (0)
若 林 区	0 (0)	6 (0)	6 (0)
太 白 区	0 (0)	5 (0)	5 (0)
泉 区	0 (0)	3 (0)	3 (0)
合 計	0 (0)	23 (0)	23 (0)
前年度末	0 (0)	28 (0)	28 (0)
増 減	0 (0)	▲5 (0)	▲5 (0)

※ ( )は、第2号被保険者数の再掲

(4) 食費・居住費の特例減額措置認定者数

(令和3年度末、単位：人)

区 分	利用者負担額			
	食費のみ	居住費のみ	食費及び居住費	合計
青 葉 区	0 (0)	0 (0)	0 (0)	0 (0)
宮 城 野 区	0 (0)	0 (0)	0 (0)	0 (0)
若 林 区	0 (0)	0 (0)	0 (0)	0 (0)
太 白 区	0 (0)	0 (0)	0 (0)	0 (0)
泉 区	0 (0)	0 (0)	0 (0)	0 (0)
合 計	0 (0)	0 (0)	0 (0)	0 (0)

※ ( )は、第2号被保険者数の再掲

(5) 社会福祉法人等による利用者負担軽減・特別対策による利用者負担減免認定者数

(令和3年度末, 単位: 人)

区分	社会福祉法人等による利用者負担軽減	障害者ホームヘルプサービス利用者に対する支援	合計
青葉区	244 (7)	0 (0)	244 (7)
宮城野区	51 (1)	0 (0)	51 (1)
若林区	42 (1)	0 (0)	42 (1)
太白区	117 (0)	0 (0)	117 (0)
泉区	118 (2)	0 (0)	118 (2)
合計	572 (11)	0 (0)	572 (11)
前年度末	511 (16)	0 (0)	511 (16)
増減	61 (▲5)	0 (0)	61 (▲5)

※( )は、65歳未満の生活保護受給者と第2号被保険者数の再掲



## 6 介護サービス事業者等の指定状況

### (1) 居宅サービス

	H28. 4. 1 現在	H29. 4. 1 現在	H30. 4. 1 現在	H31. 4. 1 現在	R 2. 4. 1 現在	R 3. 4. 1 現在	R 4. 4. 1 現在
訪問介護	262	257	246	245	244	246	252
訪問入浴介護	15	15	14	14	14	14	14
訪問看護	73	77	87	92	94	102	112
訪問リハビリテーション	3	3	6	9	9	12	13
居宅療養管理指導	9	12	11	9	0	0	0
通所介護	122	124	122	124	120	129	128
通所リハビリテーション	28	28	31	33	34	34	36
短期入所生活介護	80	85	91	94	94	93	91
短期入所療養介護	31	31	34	35	35	35	37
特定施設入居者生活介護	39	41	43	44	46	45	46
福祉用具貸与	68	69	63	59	59	53	52
特定福祉用具販売	67	69	61	56	56	50	49

### (2) 地域密着型サービス

	H28. 4. 1 現在	H29. 4. 1 現在	H30. 4. 1 現在	H31. 4. 1 現在	R 2. 4. 1 現在	R 3. 4. 1 現在	R 4. 4. 1 現在
夜間対応型訪問介護	1	1	1	1	1	1	1
認知症対応型通所介護	26	24	27	28	32	29	29
小規模多機能型居宅介護	35	37	38	39	42	41	41
認知症対応型共同生活介護	90	99	112	112	115	118	120
地域密着型特定施設入居者生活介護	0	0	0	0	0	0	0
地域密着型介護老人福祉施設	13	13	15	15	15	15	15
看護小規模多機能型居宅介護	3	6	10	12	13	13	14
定期巡回・随時対応型訪問介護 看護	9	11	11	11	11	10	11
地域密着型通所介護	195	184	176	168	167	150	149

### (3) 施設サービス

	H28. 4. 1 現在	H29. 4. 1 現在	H30. 4. 1 現在	H31. 4. 1 現在	R 2. 4. 1 現在	R 3. 4. 1 現在	R 4. 4. 1 現在
指定介護老人福祉施設	46	48	51	56	58	58	60
介護老人保健施設	30	30	34	36	36	36	38
指定介護療養型医療施設	2	1	0	0	0	0	0

### (参考) 介護予防・生活支援サービス

	H28. 4. 1 現在	H29. 4. 1 現在	H30. 4. 1 現在	H31. 4. 1 現在	R 2. 4. 1 現在	R 3. 4. 1 現在	R 4. 4. 1 現在
訪問介護型	-	57	175	183	187	192	200
生活支援訪問型	-	32	65	61	64	64	60
通所介護型	-	68	247	252	253	253	258
生活支援通所型	-	23	37	53	47	43	45

### (参考) ケアマネジメント

	H28. 4. 1 現在	H29. 4. 1 現在	H30. 4. 1 現在	H31. 4. 1 現在	R 2. 4. 1 現在	R 3. 4. 1 現在	R 4. 4. 1 現在
居宅介護支援	295	295	295	300	287	272	269
介護予防支援	48	48	50	50	50	52	52

※1つの事業所等で複数の指定を受けている場合は、それぞれ1事業所等として計上している（市外及び医療みなしのものを除く）。

このページは空白です。

## **主な地域支援事業の実績**

# 1 介護予防・日常生活支援総合事業

## (1) 介護予防・生活支援サービス事業

### ① サービス区分別

(令和3年度末 単位:件)

サービス区分	青葉区	宮城野区	若林区	太白区	泉区	合計	前年度末	増減
訪問型サービス	1,239	653	449	829	581	3,751	3,892	▲ 141
通所型サービス	1,607	881	713	1,326	1,119	5,646	5,684	▲ 38
介護予防ケアマネジメント	1,575	827	666	1,310	1,076	5,454	5,499	▲ 45
合計	4,421	2,361	1,828	3,465	2,776	14,851	15,075	▲ 224

### ② 月別(審査月)

(単位:件)

行政区	区分	4月	5月	6月	7月	8月	9月	10月	11月	12月	1月	2月	3月	前年度末
青葉区	訪問型	1,261	1,210	1,258	1,287	1,249	1,250	1,294	1,285	1,260	1,264	1,267	1,239	1,258
	通所型	1,667	1,541	1,622	1,619	1,664	1,670	1,703	1,709	1,710	1,704	1,662	1,607	1,603
	介護予防ケアマネジメント	1,648	1,587	1,584	1,620	1,610	1,646	1,671	1,649	1,645	1,630	1,598	1,575	1,618
	計	4,576	4,338	4,464	4,526	4,523	4,566	4,668	4,643	4,615	4,598	4,527	4,421	4,479
宮城野区	訪問型	685	676	690	670	681	672	671	656	656	665	646	653	689
	通所型	926	887	903	904	904	905	928	957	952	976	938	881	888
	介護予防ケアマネジメント	868	838	861	847	861	863	862	857	854	872	849	827	852
	計	2,479	2,401	2,454	2,421	2,446	2,440	2,461	2,470	2,462	2,513	2,433	2,361	2,429
若林区	訪問型	474	448	467	464	467	470	463	470	470	470	456	449	482
	通所型	786	712	759	731	742	711	714	750	756	759	763	713	760
	介護予防ケアマネジメント	839	683	689	692	712	693	690	699	719	712	697	666	616
	計	2,099	1,843	1,915	1,887	1,921	1,874	1,867	1,919	1,945	1,941	1,916	1,828	1,858
太白	訪問型	888	864	870	877	852	844	848	858	853	822	823	829	889
	通所型	1,397	1,278	1,348	1,380	1,376	1,399	1,425	1,407	1,453	1,449	1,411	1,326	1,328
	介護予防ケアマネジメント	1,360	1,322	1,337	1,348	1,351	1,369	1,365	1,359	1,355	1,373	1,346	1,310	1,340
	計	3,645	3,464	3,555	3,605	3,579	3,612	3,638	3,624	3,661	3,644	3,580	3,465	3,557
泉区	訪問型	584	567	576	574	561	563	586	587	568	580	581	581	574
	通所型	1,116	980	1,085	1,080	1,120	1,111	1,159	1,186	1,163	1,205	1,180	1,119	1,105
	介護予防ケアマネジメント	1,095	1,034	1,051	1,049	1,051	1,062	1,095	1,107	1,105	1,112	1,098	1,076	1,073
	計	2,795	2,581	2,712	2,703	2,732	2,736	2,840	2,880	2,836	2,897	2,859	2,776	2,752
合計	訪問型	3,892	3,765	3,861	3,872	3,810	3,799	3,862	3,856	3,807	3,801	3,773	3,751	3,892
	通所型	5,892	5,398	5,717	5,714	5,806	5,796	5,929	6,009	6,034	6,093	5,954	5,646	5,684
	介護予防ケアマネジメント	5,810	5,464	5,522	5,556	5,585	5,633	5,683	5,671	5,678	5,699	5,588	5,454	5,499
	計	15,594	14,627	15,100	15,142	15,201	15,228	15,474	15,536	15,519	15,593	15,315	14,851	15,075

③ サービス実施状況(令和3年度末)

i. 訪問型サービス

項目	青葉区	宮城野区	若林区	太白区	泉区	合計	前年度末	増減
件数	15,124	8,021	5,568	10,228	6,908	45,849	46,651	▲ 802
日数・回数	83,804	44,620	29,714	53,971	36,443	248,552	253,899	▲ 5,347
単位数	28,363,415	15,346,381	10,014,021	18,691,554	12,804,306	85,219,677	86,369,998	▲ 1,150,321
費用額(円)	295,545,913	159,822,147	104,310,703	194,610,025	133,388,889	887,677,677	899,643,624	▲ 11,965,947

ii. 通所型サービス

項目	青葉区	宮城野区	若林区	太白区	泉区	合計	前年度末	増減
件数	19,878	11,061	8,896	16,649	13,504	69,988	68,485	1,503
日数・回数	94,795	57,330	43,836	81,076	64,401	341,438	330,668	10,770
単位数	51,479,604	30,931,671	23,784,793	44,391,077	33,142,226	183,729,371	174,478,703	9,250,668
費用額(円)	528,577,901	317,629,219	244,193,949	455,711,128	340,146,611	1,886,258,808	1,791,415,382	94,843,426

iii. 介護予防ケアマネジメント

項目	青葉区	宮城野区	若林区	太白区	泉区	合計	前年度末	増減
件数	19,463	10,259	8,491	16,195	12,935	67,343	68,443	▲ 1,100
単位数	8,824,377	4,624,057	3,853,478	7,340,610	5,863,941	30,506,463	30,127,878	378,585
費用額(円)	91,725,069	48,167,288	40,144,911	76,887,321	61,090,031	318,014,620	313,624,421	4,390,199

iv. 訪問型サービス+通所型サービス+介護予防ケアマネジメント

項目	青葉区	宮城野区	若林区	太白区	泉区	合計	前年度末	増減
件数	54,465	29,341	22,955	43,072	33,347	183,180	183,579	▲ 399
日数・回数	178,599	101,950	73,550	135,047	100,844	589,990	584,567	5,423
単位数	88,667,396	50,902,109	37,652,292	70,423,241	51,810,473	299,455,511	290,976,579	8,478,932
費用額(円)	915,848,883	525,618,654	388,649,563	727,208,474	534,625,531	3,091,951,105	3,004,683,427	87,267,678
事業費(円)	819,272,383	471,428,984	349,022,854	652,713,955	479,559,073	2,771,997,249	2,691,806,208	80,191,041
利用者負担額(円)	89,185,762	47,512,375	36,015,911	69,488,576	52,884,120	295,086,744	289,317,227	5,769,517
公費負担額(円)	7,348,871	6,677,290	3,610,798	5,005,943	2,182,338	24,825,240	23,518,321	1,306,919

④ 高額介護予防サービス費相当事業

※審査月(事業者から請求のあった月)ベースで集計。

※年間上限対象分(利用者負担割合が1割の負担者のみの世帯については、年間上限額446,400円を設定する)は令和2年7月利用分をもって終了。

i. 区分別

(令和3年度末)

年月	区分	世帯合算	その他	計	
令和3年4月 ～ 令和3年8月	利用者負担 第1段階	件数(件)	0	0	
		支給額(円)	0	0	
	利用者負担 第2段階	件数(件)	0	130	130
		支給額(円)	0	211,675	211,675
	利用者負担 第3段階	件数(件)	0	205	205
		支給額(円)	0	408,525	408,525
利用者負担 第4段階	件数(件)	0	343	343	
	支給額(円)	0	1,229,924	1,229,924	
小計	件数(件)	0	678	678	
	支給額(円)	0	1,850,124	1,850,124	
令和3年9月 ～ 令和4年3月	利用者負担 第1段階	件数(件)	0	0	
		支給額(円)	0	0	
	利用者負担 第2段階	件数(件)	2	151	153
		支給額(円)	885	294,990	295,875
	利用者負担 第3段階	件数(件)	2	346	348
		支給額(円)	887	711,018	711,905
	利用者負担 第4段階 (現役並み所得者Ⅰ)	件数(件)	0	508	508
		支給額(円)	0	1,713,644	1,713,644
	利用者負担 第4段階 (現役並み所得者Ⅱ)	件数(件)	0	0	0
		支給額(円)	0	0	0
利用者負担 第4段階 (現役並み所得者Ⅲ)	件数(件)	0	0	0	
	支給額(円)	0	0	0	
小計	件数(件)	4	1,005	1,009	
	支給額(円)	1,772	2,719,652	2,721,424	
合計	件数(件)	4	1,683	1,687	
	支給額(円)	1,772	4,569,776	4,571,548	
前年度	件数(件)	0	1,614	1,614	
	支給額(円)	0	4,173,106	4,173,106	

※令和3年8月より、利用者負担第4段階が細分化。

ii. 月別

月	青葉区		宮城野区		若林区		太白区		泉区		合計	
	件数	金額	件数	金額	件数	金額	件数	金額	件数	金額	件数	金額
令和3年4月	43	123,893	20	72,242	14	22,368	41	84,232	24	72,280	142	375,015
5月	37	108,046	19	74,814	14	22,840	30	58,879	21	64,989	121	329,568
6月	42	121,435	21	79,192	15	22,837	38	79,107	28	90,115	144	392,686
7月	42	125,000	23	88,561	13	22,999	27	51,442	20	61,231	125	349,233
8月	54	154,577	24	82,155	18	43,683	30	63,767	20	59,440	146	403,622
9月	56	159,457	20	87,645	18	39,974	26	56,011	28	73,249	148	416,336
10月	48	154,842	23	86,815	18	52,901	39	69,157	25	69,920	153	433,635
11月	45	126,879	20	70,879	17	44,009	22	43,066	23	77,745	127	362,578
12月	69	151,856	19	72,159	20	49,255	26	60,591	22	64,985	156	398,846
令和4年1月	43	113,317	19	65,320	17	48,503	30	71,689	28	73,573	137	372,402
2月	63	151,651	18	74,249	15	42,409	27	56,695	25	64,973	148	389,977
3月	57	151,071	18	54,289	18	46,120	23	48,111	24	48,059	140	347,650
合計	599	1,642,024	244	908,320	197	457,898	359	742,747	288	820,559	1,687	4,571,548
前年度	569	1,532,818	237	750,219	191	474,615	393	843,146	224	572,308	1,614	4,173,106
増減	30	109,206	7	158,101	6	▲16,717	▲34	▲100,399	64	248,251	73	398,442

(2) 一般介護予防事業等(短期集中予防サービスを含む)

事業名	事業内容	令和3年度実績
通所型短期集中予防サービス (元気応援教室・モデル事業)	要支援1・2又は事業対象者に対して短期・集中的に生活行為の改善を目的とした介護予防プログラムを提供する。なお、令和3年度より、より日常生活に焦点を当てたプログラムを提供するモデル事業を実施している。	実施事業所:24か所 利用者実人数:125人 (うちモデル事業参加者25人)
訪問型短期集中予防サービス	要支援1・2又は事業対象者で、心身の状況等により通所形態による事業への参加が困難な方に対し訪問し、介護予防のための助言・指導を行う。	利用人数:延べ14人
介護予防把握事業	生活機能の状況確認を行う「豊齢力チェックリスト」の直接送付等により把握する。	介護予防把握事業 対象者数:6,570人
介護予防に関する 市民意識醸成のための イベントの開催	介護予防や健康づくりの大切さについて普及啓発を行うことを目的として、平成25年度から11月を介護予防月間とし、各関係機関との連携のもと介護予防普及啓発イベントを全市展開している。	実施期間:令和3年11月1日～11月30日 介護予防月間イベント 参加者数:1,533人
介護予防教室事業	おおむね65歳以上の地域住民を対象として、介護予防の普及啓発を図ること等を目的に、地域包括支援センターが運動教室や栄養講座、「認知症の正しい理解」に関する講座等を実施する。	開催回数:888回 延べ参加者数:9,612人
シニア世代向け介護予防栄養講座	おおむね65歳以上の高齢期における栄養バランスのとれた食事作りの実践を通じて、食生活への関心を高めてもらい、食生活の向上及び食の自立を支援する。	講座開催数:5回 参加者数:69人

事業名	事業内容	令和3年度実績
地域介護予防活動支援事業	<p>地域の住民参加により自主的に介護予防（軽運動等）に取り組む介護予防自主グループの育成と、その企画・運営を担う介護予防運動サポーターの人材育成を行う。</p> <p>また、介護予防運動サポーターの担い手がなく介護予防自主グループの育成が難しい地域を中心に、様々な健康状態の高齢者が一緒に介護活動を実施する自主的な地域のグループの立ち上げの講座と継続的な活動に向けた支援を行う。</p>	<p>介護予防自主グループ数:234グループ (令和4年3月末現在)</p> <p>シニア世代向け健康づくり講座終了後の活動継続グループ数:18団体 (令和4年3月末現在)</p>
地域リハビリテーション活動支援事業	<p>おおむね65歳以上の方が参加する地域のサロン等にリハビリテーション専門職を派遣し、普段の活動に運動等を取り入れてもらうことで、介護予防の取り組みを支援する。</p> <p>また、活動が停滞した地域の通いの場に健康運動指導士等を派遣し、活動の再開や活性化のための支援及びフレイル予防の取組の推進を図る。</p>	<p>参加団体数:29団体</p> <p>参加団体数:11団体</p>



## 2 包括的支援事業

事業名	事業内容	令和3年度実績
地域包括支援センターの運営	高齢者が住み慣れた地域での暮らしを継続できるように、様々な支援を包括的に行っている。  （センター数：平成18年4月から 41か所 平成21年4月から 44か所 平成24年4月から 49か所 平成27年4月から 50か所 平成30年4月から 52か所）	延べ相談件数：58,010件 包括圏域会議 開催回数：101回  個別ケア会議 開催回数：108回
認知症に関する電話相談事業	認知症の人とその家族等に対して、認知症に関する電話相談等を行う。 （委託先：公益社団法人認知症の人と家族の会宮城県支部）	相談件数：286件
認知症に関する講話・相談会	認知症に関する講話や相談会を行う。 （委託先：公益社団法人認知症の人と家族の会宮城県支部）	実施回数：9回 延参加人数：40人
認知症の人を介護する家族懇談会	認知症の人を介護している家族の方が、介護の悩みや問題解決の方策を互いに話し合える懇談会を開催する。	実施回数：23回 延参加人数：120人
認知症初期集中支援推進事業	認知症の早期診断・早期対応に向けた支援のため、医師・薬剤師・看護師・作業療法士等専門職が必要に応じて訪問などを行う。	訪問実件数：35件 相談事例実件数：21件

### 3 任意事業

事業名	事業内容	令和3年度実績
給付適正化事業	介護サービス利用者に対し、年1回、利用状況を通知することで、不正請求などの確認を促し、介護給付の適正化を図っている。	利用状況の通知：年1回 (約40,000件)
ケアプラン適正化事業	居宅介護支援事業所等を任意抽出し、ケアプラン内容を評価し、担当ケアマネジャー（介護支援専門員）に対して個別面談により指導を行う。	指導事業所数：34事業所
介護用品支給事業	介護保険の要介護4又は5に相当し、市民税非課税世帯に属する高齢者等に対し、その介護に必要な紙おむつ等の介護用品を支給するもの。	利用件数：5,991件
成年後見制度利用支援事業	判断能力が不十分な高齢者等を保護・支援するために後見人等を選任する必要があるとき、家庭裁判所への申立てを行う親族がいないなどの理由で制度利用が困難な方について、市長が後見等開始の審判の請求を行う。また、市長が後見等開始の審判の請求を行った場合に、一定の条件により成年後見人等報酬を助成する。	市長申立件数：30件
食の自立支援サービス事業	要支援者、要介護者及び要支援・要介護状態となる可能性の高い方のうち、低栄養状態の改善が必要であり、かつ、ひとり暮らし等で食事の用意が困難な方に、栄養バランスのとれた食事を自宅に届けるとともに、安否確認を行う。	延べ配食数：291,076食
生活援助員（LSA）派遣事業	市営住宅シルバーハウジングや高齢者向け優良賃貸住宅において、日常生活上の相談、安否確認、緊急時の対応等のサービスを提供する生活援助員（ライフサポートアドバイザー）を派遣する。	シルバーハウジング：3か所 高齢者向け優良賃貸住宅：9か所
介護サービス相談員派遣事業	介護サービスの現場に介護サービス相談員を派遣し、サービス利用者やその家族からの介護保険に関する相談に応じ、本市の介護サービスの質を高めるもの。	介護老人福祉施設（地域密着型含む）：5事業所 通所介護（地域密着型含む）：2事業所 認知症対応型通所介護：2事業所 看護小規模多機能型居宅介護：2事業所

# 財政狀況

1 令和3年度 歳入決算

(単位：千円)

款	項	決算額		令和3年度決算額の説明
		令和3年度	令和2年度	
1 介護保険料	1 介護保険料	17,790,461	17,216,613	第一号被保険者保険料
	計	17,790,461	17,216,613	
2 使用料及び手数料	1 手数料	17,169	19,771	介護サービス情報公表等手数料
	計	17,169	19,771	
3 国庫支出金	1 国庫負担金	13,400,777	12,748,699	介護保険法による介護給付費負担金 介護保険法による調整交付金 2,780,468千円 介護保険法による地域支援事業交付金 1,278,242千円 介護保険災害臨時特例補助金 12,287千円 介護サービス情報の公表制度支援事業費補助金 350千円 介護保険システム改修事業費補助金 14,181千円 保険者機能強化推進交付金 138,537千円 保険者努力支援交付金 140,785千円
	2 国庫補助金	4,364,850	4,350,553	
	計	17,765,627	17,099,252	
4 支払基金交付金	1 支払基金交付金	20,249,362	19,709,951	介護保険法による介護給付費交付金 19,415,548千円 介護保険法による地域支援事業支援交付金 833,814千円
	計	20,249,362	19,709,951	
5 県支出金	1 県負担金	10,600,226	10,258,545	介護保険法による介護給付費負担金 介護保険法による地域支援事業交付金
	2 県補助金	723,643	683,942	
	計	11,323,869	10,942,487	
6 財産収入	1 財産運用収入	3,178	917	財政調整基金運用収入
	計	3,178	917	
7 繰入金	1 一般会計繰入金	12,389,391	12,080,510	介護給付費に充当のための繰入金 8,964,159千円 地域支援事業費に充当のための繰入金 654,091千円 事務経費等に充当のための繰入金 1,690,734千円 介護給付費に充当のための繰入金 (低所得者保険料軽減費分) 1,080,407千円
	計	13,271,231	12,149,277	
8 繰越金	1 繰越金	1,419,581	1,850,250	前年度繰越金
	計	1,419,581	1,850,250	
9 諸収入	1 雑入	38,270	21,344	シルバーハウジング生活援助員派遣利用者負担金等
	計	38,270	21,344	
歳入合計		81,878,748	79,009,862	

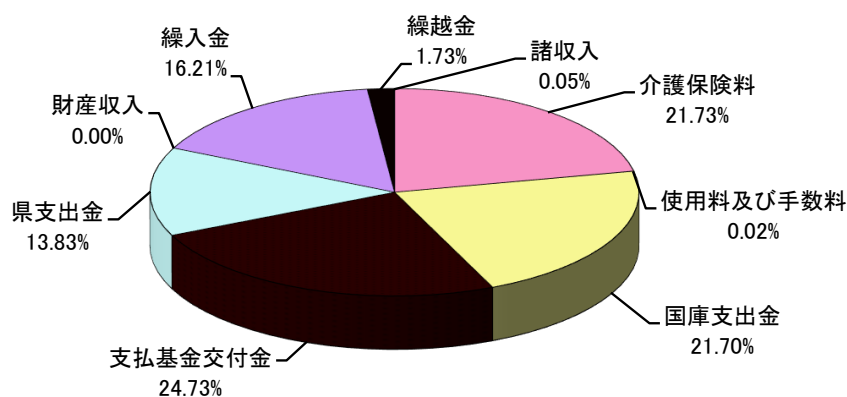

2 令和3年度 歳出決算

(単位：千円)

款	項	決算額		令和3年度決算額の説明			
		令和3年度	令和2年度				
1 総務費	1 総務管理費	1,723,897	1,743,791	一般管理費 1,010,537千円 介護認定諸費 713,360千円			
	計	1,723,897	1,743,791				
2 保険給付費	1 介護サービス等諸費	67,489,013	65,150,492	居宅介護サービス等給付費 42,042,029千円 居宅介護サービス等計画給付費 3,489,742千円 施設介護サービス等給付費 21,890,895千円 審査支払手数料 66,347千円			
				2 高額介護サービス諸費	2,317,600	2,299,826	高額介護サービス費 2,065,163千円 高額医療合算介護サービス費 252,437千円
				3 特定入所者介護サービス費	1,941,697	2,304,646	
	計	71,748,310	69,754,964				
3 地域支援事業費	1 地域支援事業費	4,439,134	4,266,059	介護予防・日常生活支援総合事業費 2,959,204千円 包括的支援事業費 1,291,301千円 任意事業費 188,629千円			
	計	4,439,134	4,266,059				
4 基金積立金	1 基金積立金	756,874	1,318,898	財政調整基金費			
	計	756,874	1,318,898				
5 諸支出金	1 還付金	520,640	501,109	第一号被保険者保険料還付金 19,751千円 償還金 500,889千円			
	2 諸支出金	4,759	5,460				
	計	525,399	506,569				
6 予備費	1 予備費						
	計						
歳 出 合 計		79,193,614	77,590,281				

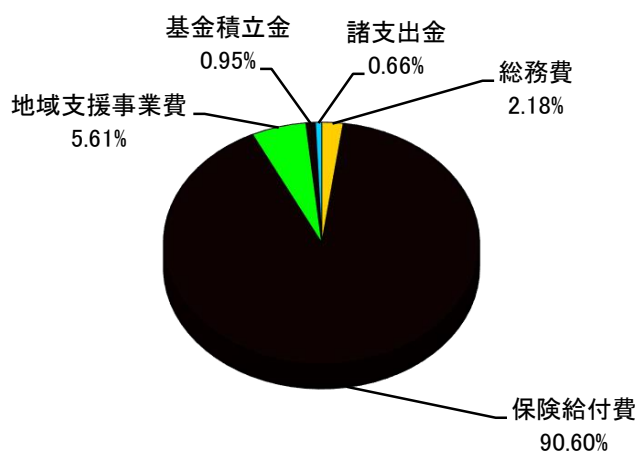

※令和4年度への繰越金 2,685,134千円

(内訳)

- (1) 国・県負担金返還額  
884,504千円…国・県に対し返還
- (2) 支払基金交付金返還額  
252,742千円…支払基金に対し返還
- (3) 第1号被保険者保険料  
1,547,888千円…財政調整基金へ積立

3 令和4年度 歳入予算

(単位：千円)

款	項	金額	説明
1 介護保険料	1 介護保険料	18,034,093	第一号被保険者保険料
	計	18,034,093	
2 使用料及び手数料	1 手数料	21,905	介護サービス情報公表等手数料
	計	21,905	
3 国庫支出金	1 国庫負担金	13,931,294	介護保険法による介護給付費負担金 負担基本額20/100(施設等給付費は15/100)
	2 国庫補助金	4,286,157	介護保険法による調整交付金 介護保険法による地域支援事業交付金
	計	18,217,451	
4 支払基金交付金	1 支払基金交付金	21,630,252	介護保険法による介護給付費交付金 介護保険法による地域支援事業支援交付金
	計	21,630,252	
5 県支出金	1 県負担金	11,110,093	介護保険法による介護給付費負担金 負担基本額12.5/100(施設等給付費は17.5/100)
	2 県補助金	687,616	介護保険法による地域支援事業交付金
	計	11,797,709	
6 財産収入	1 財産運用収入	4,000	
	計	4,000	
7 繰入金	1 一般会計繰入金	13,465,837	介護給付費に充当のための繰入金 9,631,303千円
			地域支援事業費に充当のための繰入金 687,617千円
	2 基金繰入金	652,118	事務経費等に充当のための繰入金 2,061,927千円 介護給付費に充当のための繰入金 (低所得者保険料軽減費分) 1,084,990千円
計	14,117,955	財政調整基金繰入金	
8 繰越金	1 繰越金	1	
	計	1	
9 諸収入	1 雑入	3,211	シルバーハウジング生活援助員派遣利用者負担金等
	計	3,211	
歳入合計		83,826,577	

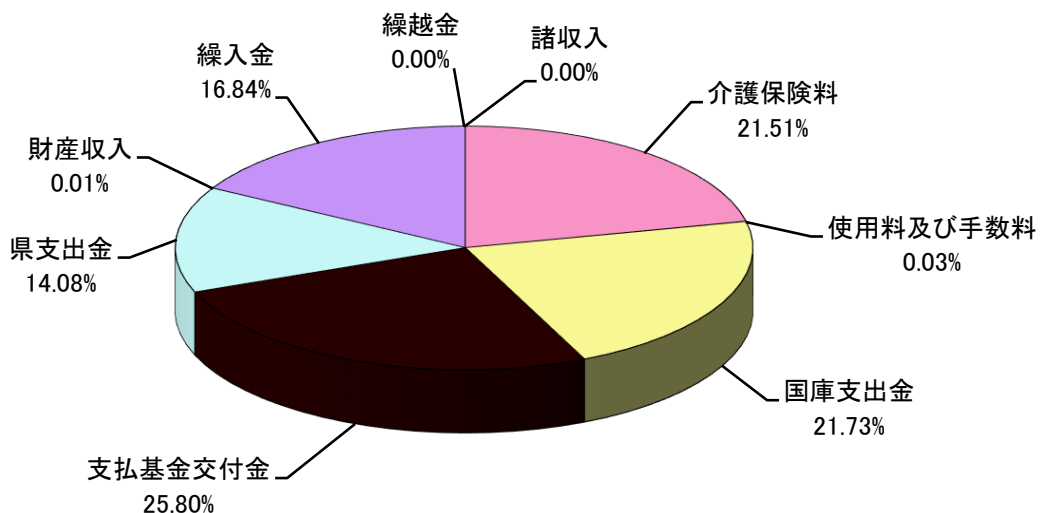

4 令和4年度 歳出予算

(単位：千円)

款	項	金額	説明
1 総務費	1 総務管理費	1,990,238	人件費 791,489千円 介護保険システム運用等に要する経費 240,021千円 事務経費等 191,065千円 介護認定審査会委員報酬 111,040千円 介護認定等に要する経費 656,623千円
	計	1,990,238	
2 保険給付費	1 介護サービス等諸費	72,997,976	居宅介護サービス等給付費 45,380,408千円 居宅介護サービス等計画給付費 3,834,113千円 施設介護サービス等給付費 23,715,314千円 審査支払手数料 68,141千円
	2 高額介護サービス諸費	2,346,523	高額介護サービス費等支給に要する経費 2,088,229千円 高額医療合算介護サービス費等支給に要する経費 258,294千円
	3 特定入所者介護サービス費	1,705,928	
	計	77,050,427	
3 地域支援事業費	1 地域支援事業費	4,648,294	介護予防・日常生活支援総合事業費 3,061,620千円 包括的支援事業費 1,369,538千円 任意事業費 217,136千円
	計	4,648,294	
4 基金積立金	1 基金積立金	4,000	財政調整基金積立金
	計	4,000	
5 諸支出金	1 還付金	27,090	第一号被保険者保険料還付金 27,089千円 償還金 1千円
	2 諸支出金	6,528	
	計	33,618	
6 予備費	1 予備費	100,000	
	計	100,000	
歳出合計		83,826,577	

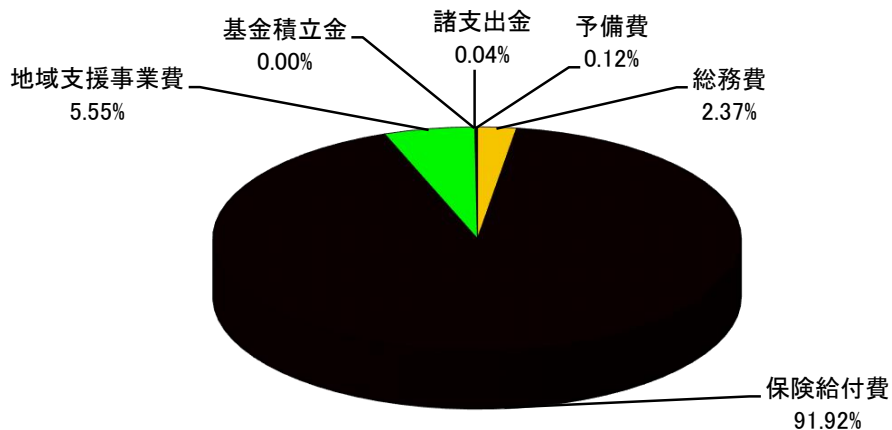

## 5 介護保険の財源構成について

### (1) 保険給付

介護保険の保険給付に係る財源の2分の1は公費で、残りの半分は保険料でまかなわれています。公費の負担割合は、施設等給付費（介護老人福祉施設、老人保健施設、介護医療院、特定施設に係る給付費）とそれ以外の居宅サービス等に係る給付費とで異なっており、それぞれの財源構成は次のとおりとなっています。

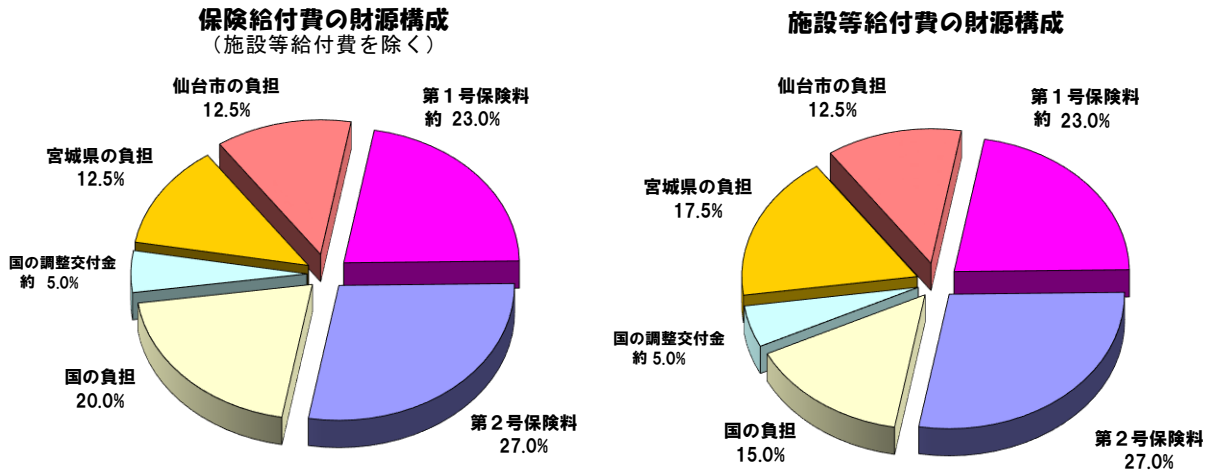

[第1号被保険者の23.0%と国の調整交付金の5.0%は全国平均です]

### (2) 地域支援事業

地域支援事業に係る財源は、介護予防・日常生活支援総合事業（総合事業）と包括的支援事業・任意事業とで異なり、その財源構成は次のとおりとなっています。

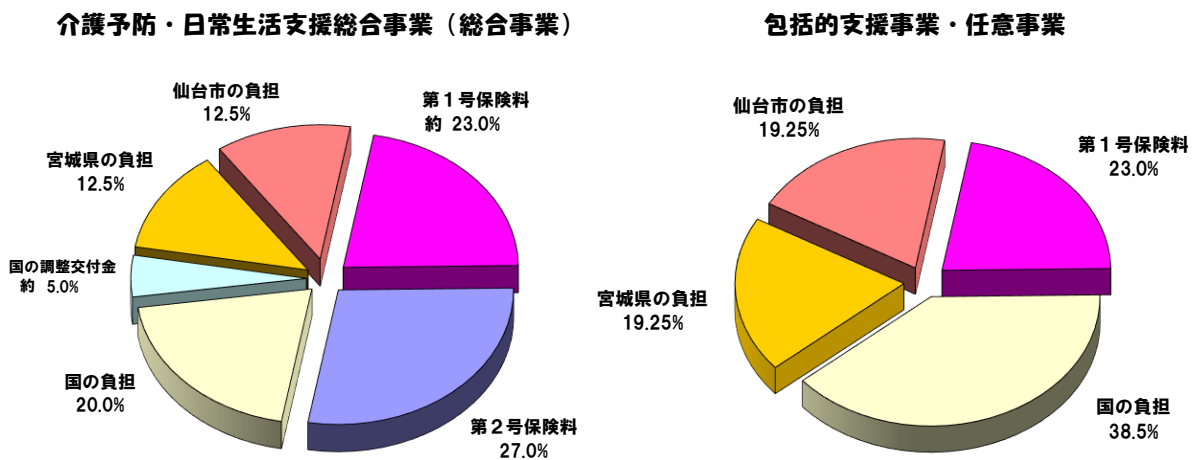



# 事業計画の進捗状況

# 1 介護保険事業計画（令和3年度～令和5年度）

## (1) 被保険者数の推計

		令和3年度	令和4年度	令和5年度
第2号被保険者	A	368,805 人	370,927 人	372,766 人
第1号被保険者	B	261,777 人	265,010 人	268,172 人
前期高齢者 (65～74歳)	C	133,848 人	131,323 人	127,571 人
割合 C/B		51.1%	49.6%	47.6%
後期高齢者 (75歳以上)	D	127,929 人	133,687 人	140,601 人
割合 D/B		48.9%	50.4%	52.4%

## (2) 要介護・要支援認定者数の推計

		令和3年度	令和4年度	令和5年度
第1号被保険者数	A	261,777 人	265,010 人	268,172 人
要介護者等数	B	48,171 人	49,444 人	50,787 人
要支援1		11,539 人	11,906 人	12,296 人
要支援2		5,429 人	5,655 人	5,900 人
要介護1		10,498 人	10,756 人	11,027 人
要介護2		6,487 人	6,609 人	6,724 人
要介護3		4,969 人	5,073 人	5,193 人
要介護4		5,527 人	5,655 人	5,781 人
要介護5		3,722 人	3,790 人	3,866 人
出現率 B/A		18.4%	18.7%	18.9%

## (3) 事業運営期間の総費用 (単位：千円)

	令和3年度	令和4年度	令和5年度
保険給付費	76,715,659	79,501,101	83,015,966
居宅サービス分	34,063,785	35,722,188	37,490,482
施設サービス分	23,407,540	24,197,288	25,050,276
地域密着型サービス	14,890,406	15,431,730	16,212,434
高額介護サービス費等	4,353,928	4,149,895	4,262,774
地域支援事業費	5,601,371	5,706,402	5,820,345
財政安定化基金拠出金	0	0	0
合 計	82,317,030	85,207,503	88,836,311

## 2 実績等

### (1) 第1号被保険者数

(各前月末現在)

	令和元年	令和2年10月(参考)		令和3年10月	
	10月(参考)		増減		増減
75歳以上	123,730人 (49.0%)	126,384人 (49.1%)	+2,654人 +2.1%	127,542人 (48.9%)	+1,158人 +0.9%
65歳以上 75歳未満	128,757人 (51.0%)	130,901人 (50.9%)	+2,144人 +1.7%	133,414人 (51.1%)	+2,513人 +1.9%
計	252,487人	257,285人	+4,798人 +1.9%	260,956人	+3,671人 +1.4%

( ) は構成比

### (2) 要介護・要支援認定者数

(各前月末現在)

	令和元年	令和2年10月(参考)		令和3年10月	
	10月(参考)		増減		増減
第1号被保険者	45,646人 (97.8%)	46,525人 (97.9%)	+879人 +1.9%	47,786人 (97.9%)	+1,261人 +2.7%
第2号被保険者	1,028人 (2.2%)	992人 (2.1%)	-36人 -3.5%	1,006人 (2.1%)	+14人 +1.4%
計	46,674人	47,517人	+843人 +1.8%	48,792人	+1,275人 +2.7%
出現率※	18.5%	18.5%		18.7%	

( ) は構成比

※出現率は第1号被保険者数に占める割合

### (3) 事業運営期間の保険給付費の執行状況等

(単位：千円)

	令和元年度		令和2年度		令和3年度	
	計画値	決算額	計画値	決算額	計画値	決算額
居宅サービス	31,204,079	29,228,210	32,696,700	29,867,681	34,063,785	31,436,939
施設サービス	22,598,890	20,636,851	23,493,459	21,577,747	23,407,540	21,890,895
地域密着型サービス	13,513,990	12,973,292	14,485,515	13,638,354	14,890,406	14,094,832
高額介護サービス費等	4,106,302	4,402,598	4,242,266	4,671,182	4,353,928	4,325,644
地域支援事業	5,653,851	4,419,054	5,824,511	4,266,059	5,601,371	4,439,134
合計	77,077,112	71,660,005	80,742,451	74,021,023	82,317,030	76,187,444
執行率(対計画値)		93.0%		91.7%		92.6%

### 事業運営期間の保険給付費の執行状況(決算額)

(千円)

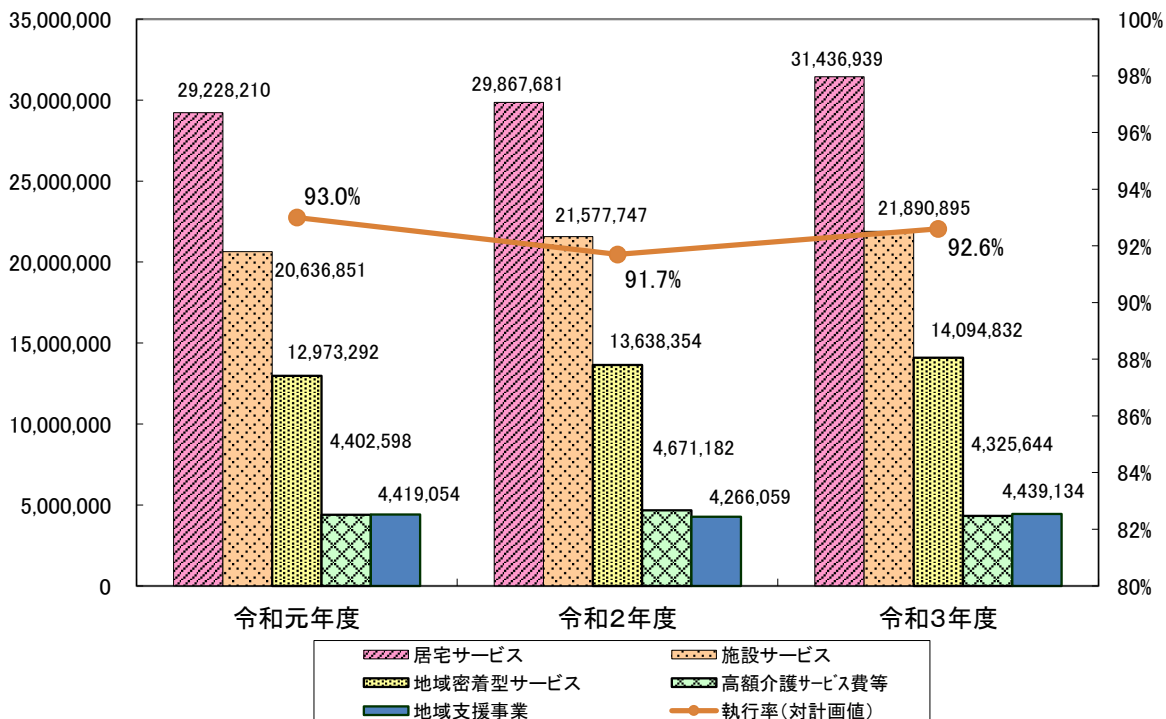

### 3 介護保険事業計画と実績の比較

#### (1) 保険給付（介護サービス・介護予防サービスの合計）

サービスの種類	単 位	令和3年度 (令和4年7月審査分まで)			令和4年度	令和5年度
		計画値 (A)	実 績 (B)	割 合 B/A	計画値	計画値
① 居宅サービス等						
訪問介護(ホームヘルプサービス)	回/年	1,842,325	1,899,804	103.1%	1,945,302	2,053,385
訪問入浴介護	回/年	40,752	40,539	99.5%	42,986	45,402
訪問看護	回/年	370,060	418,386	113.1%	390,739	412,483
訪問リハビリテーション	回/年	44,520	64,354	144.6%	46,828	49,395
居宅療養管理指導	人/月	7,059	7,425	105.2%	7,451	7,867
通所介護(デイサービス)	回/年	758,098	660,843	87.2%	800,484	845,237
通所リハビリテーション(デイケア)	回/年	461,424	383,211	83.0%	487,340	514,374
短期入所生活介護	日/年	451,171	441,166	97.8%	461,051	471,234
短期入所療養介護	日/年	40,450	31,835	78.7%	40,450	41,485
特定施設入居者生活介護	人/月	1,945	2,002	102.9%	2,004	2,083
福祉用具貸与	人/月	16,471	16,294	98.9%	17,392	18,361
特定福祉用具購入	件/年	3,132	3,135	100.1%	3,312	3,492
住宅改修	件/年	2,844	2,604	91.6%	3,024	3,180
居宅介護支援	人/月	24,439	23,102	94.5%	25,803	27,242
② 地域密着型サービス						
定期巡回・随時対応型訪問介護看護、夜間対応型訪問介護	人/月	412	415	100.7%	449	486
認知症対応型通所介護	回/年	62,880	53,579	85.2%	64,327	65,647
小規模多機能型居宅介護	人/月	941	912	96.9%	958	1,035
認知症対応型共同生活介護 (グループホーム)	人/月	2,043	2,049	100.3%	2,078	2,132
地域密着型特定施設入居者生活介護	人/月	—	—	—	—	—
地域密着型介護老人福祉施設入所者生活介護	人/月	402	398	99.0%	430	430
看護小規模多機能型居宅介護	人/月	293	328	111.9%	314	385
地域密着型通所介護	回/年	311,312	270,813	87.0%	328,723	346,964
③ 施設サービス						
介護老人福祉施設 (特別養護老人ホーム)	人/月	3,858	3,781	98.0%	4,092	4,251
介護老人保健施設・介護医療院	人/月	3,039	2,827	93.0%	3,039	3,132

※上記の単位は、利用月（実際にサービスを利用した月）ベースで集計したもの。

なお、47ページ「[保険給付等の状況] 2 保険給付」は審査月（事業者から請求のあった月）ベースで集計しているため、上記の数値とは一致しない。

※特定施設入居者生活介護、認知症対応型共同生活介護、介護老人福祉施設、介護老人保健施設は、施設の開所見込みをもとに推計している。

※地域密着型特定施設入居者生活介護は、居宅サービス等の特定施設入居者生活介護に含めて推計している。

(2) 地域支援事業（主なサービス）

サービスの種類	単 位	令和3年度 (令和4年7月審査分まで)			令和4年度	令和5年度
		計画値 (A)	実 績 (B)	割 合 B/A	計画値	計画値
訪問介護型サービス・生活支援訪問型サービス	回/年	263,924	243,429	92.2%	273,551	283,398
通所介護型サービス・生活支援通所型サービス	回/年	362,205	336,265	92.8%	376,127	390,099
通所型短期集中予防サービス (元気応援教室)	回/年	180	125	69.4%	210	240
食の自立支援サービス事業	食/年	317,240	291,076	91.8%	323,523	329,901

※上記の単位は、利用月（実際にサービスを利用した月）ベースで集計したもの。

なお、70ページ「[主な地域支援事業の実績] 1 介護予防・日常生活支援総合事業（1）介護予防・生活支援サービス事業」は集計方法及び対象月数が異なるため、上記の数値とは一致しない。

※住所地特例者の利用実績については、市町村毎に算定手法が異なるため集計から除外している。

※通所型短期集中予防サービス（元気応援教室）と食の自立支援サービス事業は、各年度の実績を集計したもの。

このページは空白です。

# 審 議 会

# 1 仙台市介護保険審議会

介護保険法第117条の規定により、市町村は、基本指針に即して、3年ごとに介護保険事業に係る保険給付の円滑な実施に関する計画（介護保険事業計画）を定めることとされており、この事業計画を定め又は変更するにあたっては、同条第11項の規定により、あらかじめ、被保険者の意見を反映させるために必要な措置を講じなければならないこととされている。

本市においては、被保険者の意見をはじめ、学識経験者、医療・保健関係者・福祉関係者、サービス提供事業者等、多くの有識者の方々から意見を伺うため介護保険運営委員会（平成12年9月25日要綱設置）を設置した。

第2期の事業運営期間がスタートするにあたり、この運営委員会を発展的に解消し、市の附属機関として「介護保険審議会」を平成15年4月に設置した。

## (1) 所掌事項

審議会は、市長の諮問に応じ、次に掲げる事項について調査審議する。

- ① 仙台市介護保険事業計画の策定、変更及び進行状況に関する事項
- ② 前号に定めるもののほか、介護保険事業の円滑な運営のために必要な事項

## (2) 開催状況

		協議内容等
平成15年	第1回 (7月9日)	<ul style="list-style-type: none"> <li>● 会長、副会長の選出</li> <li>● 仙台市介護保険審議会の運営等について</li> <li>● 仙台市介護保険事業計画の概要について</li> <li>● 仙台市介護保険の状況</li> </ul>
	第2回 (8月28日)	<ul style="list-style-type: none"> <li>● 介護保険制度等の概要について</li> </ul>
	第3回 (12月1日)	<ul style="list-style-type: none"> <li>● 第1期運営期間（H12～14）における介護保険の実施状況について</li> <li>● 市民から寄せられた意見等について</li> </ul>
平成16年	第4回 (1月28日)	<ul style="list-style-type: none"> <li>● 介護サービスの質の向上・給付の適正化について</li> <li>● 介護サービスの評価について</li> </ul>
	第5回 (4月28日)	<ul style="list-style-type: none"> <li>● 第3期介護保険事業計画作成のための実態調査の実施について</li> <li>● 介護保険制度の見直しについて</li> </ul>
	第6回 (10月13日)	<ul style="list-style-type: none"> <li>● 平成15年度決算について</li> <li>● 第3期介護保険事業計画策定のための実態調査単純集計結果について</li> <li>● 仙台市高齢者保健福祉計画策定のための実態調査項目について</li> <li>● 介護保険制度の見直しについて</li> </ul>
第2期	第7回 (1月27日)	<ul style="list-style-type: none"> <li>● 第3期介護保険事業計画策定のための実態調査集計結果について</li> <li>● 介護保険制度の見直しについて</li> </ul>
	第8回 (3月30日)	<ul style="list-style-type: none"> <li>● 第3期介護保険事業計画の策定について</li> <li>● 平成17年度予算について</li> </ul>
	第9回 (5月9日)	<ul style="list-style-type: none"> <li>● 日常生活圏域の考え方等について</li> <li>● 介護保険事業の運営状況等について</li> <li>● 仙台市高齢者保健福祉計画策定のための実態調査について</li> <li>● 特別養護老人ホームの入所申込状況等の調査結果について</li> </ul>
平成17年	第10回 (6月8日)	<ul style="list-style-type: none"> <li>● 仙台市高齢者保健福祉計画・介護保険事業計画構成（事務局素案）について</li> <li>● 仙台市高齢者保健福祉計画における基本目標と視点（案）について</li> <li>● 介護保険事業の円滑な推進のための施策の現状等について</li> </ul>
	第11回 (7月27日)	<ul style="list-style-type: none"> <li>● 仙台市高齢者保健福祉計画の見直しについて</li> <li>● 介護保険制度改正の概要（平成17年10月施行分）について</li> </ul>
	第12回 (8月24日)	<ul style="list-style-type: none"> <li>● 介護保険制度の円滑な実施に関する方策について</li> <li>● 介護給付等対象サービスの種類ごとの量の見込みについて</li> </ul>
	第13回 (10月25日)	<ul style="list-style-type: none"> <li>● 地域密着型サービスについて</li> <li>● 地域支援事業について</li> <li>● 地域包括支援センターの考え方について</li> </ul>
	第14回 (11月16日)	<ul style="list-style-type: none"> <li>● 仙台市高齢者保健福祉計画（介護保険事業計画）中間報告（案）について</li> <li>● 地域密着型サービス運営委員会の設置について</li> <li>● 地域包括支援センター受託申請の状況について</li> </ul>



第2期	平成18年	第15回 (1月23日)	<ul style="list-style-type: none"> <li>● 仙台市高齢者保健福祉計画（介護保険事業計画）中間報告に係るパブリックコメントの実施について</li> <li>● 仙台市高齢者保健福祉計画（介護保険事業計画）（案）について</li> <li>● 仙台市地域包括支援センターについて</li> </ul>
		第16回 (2月6日)	<ul style="list-style-type: none"> <li>● 仙台市介護保険事業計画のあり方について（答申案）</li> <li>● 仙台市高齢者保健福祉計画（介護保険事業計画）最終案について</li> <li>● 仙台市地域包括支援センターに係る事項について</li> <li>● 仙台市地域密着型サービス運営委員会の設置について</li> </ul>
		2月14日	<ul style="list-style-type: none"> <li>● 仙台市介護保険事業計画のあり方について（答申）</li> </ul>
		第17回 (3月27日)	<ul style="list-style-type: none"> <li>● 仙台市高齢者保健福祉計画（介護保険事業計画）について</li> <li>● 地域包括支援センターについて</li> <li>● 第1回地域密着型サービス運営委員会審議等について</li> </ul>
第3期	平成18年	第1回 (7月19日)	<ul style="list-style-type: none"> <li>● 会長、副会長の選出</li> <li>● 会議の運営について</li> <li>● 仙台市介護保険審議会の概要について</li> <li>● 仙台市における介護保険の状況</li> <li>● 地域包括支援センター運営協議会議事事項</li> </ul>
		第2回 (8月30日)	<ul style="list-style-type: none"> <li>● 会議の運営について</li> <li>● 仙台市介護保険制度の概要について</li> <li>● 第3期仙台市高齢者保健福祉計画（介護保険事業計画）の概要について</li> <li>● 地域密着型サービス運営委員会第1回会議について</li> <li>● 地域包括支援センターの事業評価等について</li> </ul>
		第3回 (12月20日)	<ul style="list-style-type: none"> <li>● 第2期事業運営期間における介護保険の実施状況について</li> <li>● 地域密着型サービス運営委員会（第2回・第3回会議）について</li> <li>● 地域包括支援センター運営協議会の設置について</li> <li>● 地域包括支援センターの事業評価等の結果について</li> <li>● 平成19年度受託法人決定の方針等について</li> </ul>
	平成19年	第4回 (3月19日)	<ul style="list-style-type: none"> <li>● 第4期事業計画策定のための実態調査の実施について</li> <li>● 平成18年度介護保険事業運営の実施状況について</li> <li>● 地域密着型サービス運営委員会（第4回会議）について</li> <li>● 地域包括支援センター運営委員会の設置について</li> <li>● 平成19年度地域包括支援センター設置運営法人について</li> </ul>
		第5回 (7月11日)	<ul style="list-style-type: none"> <li>● コムスン不正行為への対応について</li> <li>● 地域密着型サービス運営委員会（第5回・第6回会議）について</li> <li>● 第4期介護保険事業計画策定のための実態調査の実施について</li> <li>● 平成18年度介護保険事業運営の実施状況について</li> </ul>
	平成20年	第6回 (1月23日)	<ul style="list-style-type: none"> <li>● 地域密着型サービス運営委員会（第7回～第9回会議）について</li> <li>● 地域包括支援センター運営委員会（第1回～第3回会議）について</li> <li>● 「仙台市高齢者保健福祉計画（介護保険事業計画）」策定のための実態調査における単純集計結果について</li> <li>● 税制改正に伴う介護保険料の激変緩和措置継続の取扱いについて</li> <li>● 平成19年版「仙台市の介護保険」について</li> </ul>
		第7回 (3月26日)	<ul style="list-style-type: none"> <li>● 第4期介護保険事業計画策定について・諮問</li> <li>● 仙台市高齢者保健福祉計画（介護保険事業計画）策定のための実態調査報告書について</li> <li>● 制度改正に伴う情報提供</li> <li>● 平成20年度地域包括支援センター設置運営法人等について</li> </ul>
		第8回 (6月4日)	<ul style="list-style-type: none"> <li>● 本市高齢者を取り巻く現状と課題について</li> <li>● 仙台市高齢者保健福祉計画（介護保険事業計画）構成（案）について</li> <li>● 介護保険事業の運営状況等について</li> </ul>
		第9回 (8月6日)	<ul style="list-style-type: none"> <li>● 高齢者保健福祉施策における重点課題について</li> <li>● 「日常生活圏域」設定の考え方について</li> <li>● 高齢者保健福祉施策の推進について</li> <li>● 介護保険事業の円滑な運営に関する方策について</li> <li>● 第4期介護保険事業（支援）計画等について</li> <li>● 地域密着型サービス運営委員会（第10回・第11回会議）について</li> </ul>

第3期	平成20年	第10回 (8月27日)	<ul style="list-style-type: none"> <li>● 特別養護老人ホームの入所申込状況等の調査結果について</li> <li>● 平成19年度介護保険の実施状況について</li> <li>● 平成19年度地域支援事業等の実施状況について</li> <li>● 高齢者保健施策の推進について</li> <li>● 介護保険事業の円滑な運営に関する方策について</li> <li>● 「日常生活圏域」設定の考え方について</li> </ul>	
		第11回 (10月22日)	<ul style="list-style-type: none"> <li>● 特別養護老人ホーム入居希望者アンケート調査結果に基づく特別養護老人ホーム優先入所必要者数の試算について</li> <li>● 介護保険事業の円滑な運営に関する方策について</li> <li>● 介護給付対象サービス及び地域支援事業の量の見込み等について</li> <li>● 地域密着型サービス運営委員会（第12回会議）について</li> <li>● 地域包括支援センター運営委員会（第4回・第5回会議）について</li> </ul>	
		第12回 (11月19日)	<ul style="list-style-type: none"> <li>● 地域包括支援センター運営委員会（第6回会議）について</li> <li>● 高齢者保健福祉計画（介護保険事業計画）中間報告（案）について</li> <li>● パブリックコメントの実施について</li> </ul>	
	平成21年	第13回 (1月28日)	<ul style="list-style-type: none"> <li>● 平成21年度介護報酬改定の概要等について</li> <li>● 高齢者保健福祉計画（介護保険事業計画）中間報告に係るパブリックコメントの実施状況について</li> <li>● 高齢者保健福祉計画（介護保険事業計画）（案）について</li> </ul>	
		第14回 (2月2日)	<ul style="list-style-type: none"> <li>● 仙台市介護保険事業計画のあり方（答申案）について</li> <li>● 地域密着型サービス運営委員会（第13回会議）について</li> <li>● 地域包括支援センター運営委員会（第7回会議）について</li> <li>● 平成21年度地域包括支援センター設置運営について</li> <li>● 高齢者保健福祉計画（介護保険事業計画）（案）について</li> </ul>	
		2月13日	<ul style="list-style-type: none"> <li>● 仙台市介護保険事業計画のあり方について（答申）</li> </ul>	
第4期	平成21年	第1回 (7月22日)	<ul style="list-style-type: none"> <li>● 会長及び副会長の選任</li> <li>● 仙台市介護保険審議会の概要等について</li> <li>● 地域密着型サービス運営委員会及び地域包括支援センター運営委員会委員の指定</li> <li>● 介護保険の実施状況等について</li> <li>● 地域密着型サービス運営委員会（第1回会議）について</li> </ul>	
		平成22年	第2回 (3月24日)	<ul style="list-style-type: none"> <li>● 第3期事業運営期間における介護保険の実施状況について</li> <li>● 高齢者保健福祉計画（介護保険事業計画）主要事業取組状況について</li> <li>● 介護従事者の人材確保及び処遇改善に向けた取り組みについて</li> <li>● 平成22年度地域包括支援センター設置運営について</li> <li>● 地域密着型サービス運営委員会（第2回及び第3回会議）について</li> <li>● 地域包括支援センター運営委員会（第1回、第2回及び第3回会議）について</li> </ul>
			第3回 (8月5日)	<ul style="list-style-type: none"> <li>● 第5期介護保険事業計画策定のための実態調査の実施について</li> <li>● 介護保険の実施状況について</li> <li>● 平成21年度地域支援事業の実施状況について</li> <li>● 地域密着型サービス運営委員会（第4回及び第5回会議）について</li> <li>● （仮称）仙台市介護予防推進計画の策定について</li> </ul>
	平成23年	第4回 (1月26日)	<ul style="list-style-type: none"> <li>● 仙台市高齢者保健福祉計画・介護保険事業計画策定のための実態調査報告（設問項目ごとの集計結果）について</li> <li>● 平成22年版「仙台市の介護保険」について</li> <li>● 地域密着型サービス運営委員会（第6回及び第7回会議）について</li> <li>● 地域包括支援センター運営委員会（第4回及び第5回会議）について</li> <li>● （仮称）仙台市介護予防推進プラン～目指そう豊齢力アップ～（案）について</li> </ul>	
		第5回 (6月29日)	<ul style="list-style-type: none"> <li>● 東日本大震災における要援護高齢者への対応状況等について</li> <li>● 介護保険法改正の概要</li> <li>● 第5期介護保険事業計画策定について</li> <li>● 仙台市高齢者保健福祉計画・介護保険事業計画策定のための実態調査報告について</li> </ul>	
		第6回 (8月3日)	<ul style="list-style-type: none"> <li>● 仙台市高齢者保健福祉計画（介護保険事業計画）の策定について</li> <li>● 仙台市の高齢者を取り巻く現状と課題について</li> <li>● 仙台市高齢者保健福祉計画（介護保険事業計画）基本目標と施策の体系（案）について</li> <li>● 平成22年度介護保険の実施状況について</li> <li>● 平成22年度地域支援事業の実施状況について</li> </ul>	
		第7回 (9月7日)	<ul style="list-style-type: none"> <li>● 仙台市高齢者保健福祉計画（介護保険事業計画）基本目標と施策の体系（案）について</li> <li>● 仙台市高齢者保健福祉計画（介護保険事業計画）の中間振り返りについて</li> <li>● 仙台市高齢者保健福祉計画（介護保険事業計画）構成（案）について</li> <li>● 高齢者保健福祉施策の推進（各論）について</li> <li>● 介護保険事業の円滑な運営に関する方策について</li> <li>● 地域包括支援センター運営委員会（第6回会議）について</li> </ul>	

第4期	平成23年	第8回 (10月7日)	<ul style="list-style-type: none"> <li>● 介護保険事業の円滑な運営に関する方策について</li> <li>● 仙台市高齢者保健福祉計画（介護保険事業計画）の中間振り返りについて</li> <li>● 高齢者保健福祉施策の推進（各論）について</li> <li>● 地域包括支援センター運営委員会（第7回会議）について</li> </ul>
		第9回 (11月2日)	<ul style="list-style-type: none"> <li>● 仙台市高齢者保健福祉計画（介護保険事業計画）の中間振り返りについて</li> <li>● 高齢者保健福祉施策の推進（各論）について</li> <li>● 特別養護老人ホーム入居希望者アンケート調査結果に基づく特別養護老人ホーム優先入所必要者数の試算について</li> <li>● 介護給付対象サービス及び地域支援事業の量の見込み等について</li> </ul>
		第10回 (11月16日)	<ul style="list-style-type: none"> <li>● 地域包括支援センター運営委員会（第8回会議）について</li> <li>● 地域密着型サービス運営委員会（第8回及び第9回会議）について</li> <li>● 仙台市高齢者保健福祉計画（介護保険事業計画）の中間案について</li> <li>● パブリックコメントの実施について</li> </ul>
	平成24年	第11回 (2月1日)	<ul style="list-style-type: none"> <li>● 平成24年度介護報酬改定の概要について</li> <li>● 高齢者保健福祉計画・介護保険事業計画 中間案に係るパブリックコメント等の実施状況について</li> <li>● 高齢者保健福祉計画・介護保険事業計画（案）について</li> <li>● 地域包括支援センター運営委員会（第9回会議）について</li> </ul>
		第12回 (2月8日)	<ul style="list-style-type: none"> <li>● 仙台市介護保険事業計画のあり方（答申案）について</li> <li>● 地域密着型サービス運営委員会（第10回会議）について</li> <li>● 地域包括支援センター運営委員会（第10回会議）について</li> </ul>
第5期	平成24年	第1回 (8月1日)	<ul style="list-style-type: none"> <li>● 会長及び副会長の選出</li> <li>● 仙台市介護保険審議会の概要等について</li> <li>● 地域密着型サービス運営委員会及び地域包括支援センター運営委員会委員の指定</li> <li>● 仙台市高齢者保健福祉計画・介護保険事業計画の概要について</li> <li>● 介護保険サービス事業に関する基準の条例制定について</li> </ul>
		第2回 (9月4日)	<ul style="list-style-type: none"> <li>● 介護保険サービス事業に関する基準の条例制定について</li> <li>● 仙台市における地域支援事業について</li> <li>● 地域密着型サービス運営委員会について</li> <li>● 地域包括支援センター運営委員会について</li> </ul>
		第3回 (11月5日)	<ul style="list-style-type: none"> <li>● 介護保険サービス事業に関する基準の条例制定について</li> <li>● 第4期事業計画期間における介護保険の実施状況について</li> <li>● 地域密着型サービス運営委員会について</li> <li>● 地域包括支援センター運営委員会について</li> </ul>
	平成25年	第4回 (4月23日)	<ul style="list-style-type: none"> <li>● 高齢者保健福祉計画・介護保険事業計画の平成24年度主要事業取り組み状況及び平成25年度の新規・拡充事業等について</li> <li>● 介護保険サービス事業に関する基準の条例制定について</li> <li>● 地域密着型サービス運営委員会（第3回及び第4回会議）について</li> <li>● 地域包括支援センター運営委員会（第4回会議）について</li> </ul>
		第5回 (8月28日)	<ul style="list-style-type: none"> <li>● 社会保障制度改革国民会議の報告書について</li> <li>● 第6期仙台市介護保険事業計画策定のための実態調査の実施について</li> <li>● 地域密着型サービス運営委員会（第5回会議）について</li> <li>● 地域包括支援センター運営委員会（第5回会議）について</li> </ul>
	平成26年	第6回 (1月31日)	<ul style="list-style-type: none"> <li>● 仙台市高齢者保健福祉計画・介護保険事業計画策定のための実態調査報告（調査項目ごとの集計結果）について</li> <li>● 社会保障審議会介護保険部会「介護保険制度の見直しに関する意見」について</li> <li>● 地域密着型サービス運営委員会（第6回及び第7回会議）について</li> <li>● 地域包括支援センター運営委員会（第6回及び第7回会議）について</li> </ul>
		第7回 (3月26日)	<ul style="list-style-type: none"> <li>● 仙台市高齢者保健福祉計画・介護保険事業計画策定のための実態調査結果報告について</li> <li>● 仙台市高齢者保健福祉計画・介護保険事業計画の策定について</li> </ul>
		第8回 (6月4日)	<ul style="list-style-type: none"> <li>● 仙台市高齢者保健福祉計画・介護保険事業計画の策定について</li> <li>● 高齢者保健福祉計画策定・介護保険事業計画策定のための実態調査報告について</li> <li>● 本市の高齢化の状況等について</li> <li>● 高齢者保健福祉計画・介護保険事業計画の主要事業取組について</li> <li>● 本市における今後の高齢者保健福祉施策の方向性について</li> <li>● 地域密着型サービス運営委員会（第8回会議）について</li> </ul>
		第9回 (7月23日)	<ul style="list-style-type: none"> <li>● 高齢者保健福祉計画・介護保険事業計画の構成（案）について</li> <li>● 高齢者保健福祉計画・介護保険事業計画の基本目標と施策の体系（案）について</li> <li>● 高齢者保健福祉施策の推進（各論）について</li> <li>● 地域密着型サービス運営委員会（第9回会議）について</li> <li>● 地域包括支援センター運営委員会（第8回会議）について</li> </ul>

第5期	平成26年	第10回 (9月3日)	● 高齢者保健福祉施策の推論（各論）について
		第11回 (10月15日)	● 高齢者保健福祉施策の推論（各論）について ● 地域密着型サービス運営委員会（第10回会議）について ● 地域包括支援センター運営委員会（第9回会議）について
		第12回 (10月29日)	● 高齢者保健福祉施策の推進（各論）について ● 特別養護老人ホーム等の入所必要者数の試算について ● 介護給付対象サービス及び地域支援事業の量の見込み等について
		第13回 (11月12日)	● 仙台市高齢者保健福祉計画・介護保険事業計画の中間案について ● パブリックコメントの実施について ● 地域包括支援センター運営委員会（第10回会議）について
		第14回 (12月24日)	● 居宅介護支援事業に関する基準の条例制定について ● 地域包括支援センター運営委員会（第11回会議）について
	平成27年	第15回 (2月4日)	● 仙台市高齢者保健福祉計画・介護保険事業計画中間案に係るパブリックコメント等の実施状況について ● 仙台市高齢者保健福祉計画・介護保険事業計画（案）について ● 地域密着型サービス運営委員会（第11回会議）について ● 地域包括支援センター運営委員会（第12回会議）について ● 仙台市介護保険事業計画のあり方（答申案）について
第6期	平成27年	第1回 (8月26日)	● 会長及び副会長の選出 ● 仙台市介護保険審議会の概要等について ● 地域密着型サービス運営委員会及び地域包括支援センター運営委員会委員の指定 ● 仙台市高齢者保健福祉計画・介護保険事業計画の概要について ● 介護保険の実施状況について ● 地域密着型サービス運営委員会（第5期第12回会議）について ● 地域密着型サービス運営委員会（第6期第1回会議）について ● 地域包括支援センター運営委員会（第6期第1回会議）について
		第2回 (3月23日)	● 平成28年度当初予算の概要について ● 新しい総合事業について ● 地域密着型サービス運営委員会（第6期第2回会議）について ● 地域密着型サービス運営委員会（第6期第3回会議）について ● 地域包括支援センター運営委員会（第6期第2回会議）について ● 地域包括支援センター運営委員会（第6期第3回会議）について ● 地域包括支援センター運営委員会（第6期第4回会議）について
	平成28年	第3回 (6月29日)	● 介護保険の実施状況（平成27年度決算見込み版）について ● 仙台市「介護予防・日常生活支援総合事業（新しい総合事業）」について ● 地域密着型サービス運営委員会（第6期第4回会議）について
		第4回 (8月3日)	● サービス事業」の基準、報酬等（案）に対する市民意見募集（パブリックコメント）の実施について ● 第7期仙台市介護保険事業計画策定のための実態調査の実施について ● 地域包括支援センター運営委員会（第6期第5回会議）について ● 地域密着型サービス運営委員会（第6期第5回会議）について
		第5回 (11月9日)	● 「介護予防・生活支援サービス事業」の基準や報酬等（案）の市民意見募集（パブリックコメント）の結果と「介護予防・生活支援サービス事業」の基準や報酬等（案）について ● 仙台市「介護予防・日常生活支援総合事業（新しい総合事業）」のスケジュールについて ● 仙台市介護保険事業計画策定のための実態調査（要介護者等調査）調査票について ● 地域密着型サービス運営委員会（第6期第6回会議）について
	平成29年	第6回 (3月29日)	● 仙台市高齢者保健福祉計画・介護保険事業計画の策定について ● 介護予防・日常生活支援総合事業について ● 地域包括支援センター運営委員会（第6期第6回会議）について ● 地域包括支援センター運営委員会（第6期第7回会議）について ● 地域密着型サービス運営委員会（第6期第7回会議）について
		第7回 (6月7日)	● 仙台市高齢者保健福祉計画・介護保険事業計画の策定について ● 仙台市高齢者保健福祉計画・介護保険事業計画策定のための実態調査報告について ● 本市の高齢化の状況等について ● 仙台市高齢者保健福祉計画・介護保険事業計画の主要事業取り組みについて ● 本市における今後の高齢者保健福祉施策の方向性について ● 地域密着型サービス運営委員会（第6期第8回会議）について

第6期	平成29年	第8回 (7月19日)	<ul style="list-style-type: none"> <li>● 高齢者保健福祉計画・介護保険事業計画の基本目標と施策の体系(案)について</li> <li>● 高齢者保健福祉施策の推進(各論)について</li> <li>● 地域密着型サービス運営委員会(第6期第9回会議)について</li> <li>● 地域包括支援センター運営委員会(第6期第8回会議)について</li> </ul>	
		第9回 (8月30日)	<ul style="list-style-type: none"> <li>● 高齢者保健福祉施策の推進(各論)について</li> </ul>	
		第10回 (9月13日)	<ul style="list-style-type: none"> <li>● 高齢者保健福祉施策の推進(各論)について</li> </ul>	
		第11回 (10月25日)	<ul style="list-style-type: none"> <li>● 高齢者保健福祉施策の推進(各論)について</li> </ul>	
		第12回 (11月8日)	<ul style="list-style-type: none"> <li>● 仙台市高齢者保健福祉計画・介護保険事業計画の中間案について</li> <li>● パブリックコメントの実施について</li> <li>● 地域包括支援センター運営委員会(第6期第9回会議)について</li> </ul>	
	平成30年	第13回 (2月7日)	<ul style="list-style-type: none"> <li>● 仙台市高齢者保健福祉計画・介護保険事業計画中間案に係るパブリックコメント等の実施状況について</li> <li>● 仙台市高齢者保健福祉計画・介護保険事業計画(案)について</li> <li>● 地域密着型サービス運営委員会(第6期第11回会議)について</li> <li>● 地域包括支援センター運営委員会(第6期第10回会議)について</li> <li>● 仙台市介護保険事業計画のあり方(答申案)について</li> </ul>	
第7期	平成30年	第1回 (8月22日)	<ul style="list-style-type: none"> <li>● 会長及び副会長の選出</li> <li>● 仙台市介護保険審議会の概要等について</li> <li>● 地域密着型サービス運営委員会及び地域包括支援センター運営委員会委員の指定</li> <li>● 仙台市高齢者保健福祉計画・介護保険事業計画の概要について</li> <li>● 介護保険の実施状況について</li> <li>● 地域密着型サービス運営委員会(第6期第12回会議)について</li> <li>● 地域密着型サービス運営委員会(第7期第1回会議)について</li> <li>● 地域包括支援センター運営委員会(第6期第11回会議)について</li> <li>● 地域包括支援センター運営委員会(第7期第1回会議)について</li> </ul>	
		令和元年	第2回 (7月31日)	<ul style="list-style-type: none"> <li>● 介護保険の実施状況について</li> <li>● 第8期仙台市介護保険事業計画策定のための実態調査の実施について</li> <li>● 地域密着型サービス運営委員会(第7期第2回から第5回会議)について</li> <li>● 地域包括支援センター運営委員会(第7期第2回から第5回会議)について</li> </ul>
	令和2年		第3回 (3月23日)	<ul style="list-style-type: none"> <li>● 仙台市高齢者保健福祉計画・介護保険事業計画の策定について</li> <li>● 仙台市介護保険事業計画策定のための実態調査の報告について</li> <li>● 地域密着型サービス運営委員会(第7期第6回・第7回会議)について</li> <li>● 地域包括支援センター運営委員会(第7期第6回・第7回会議)について</li> </ul>
			第4回 (7月15日)	<ul style="list-style-type: none"> <li>● 高齢者保健福祉計画・介護保険事業計画の策定について</li> <li>● 現行計画の振り返り</li> <li>● 次期計画の方向性と施策について</li> </ul>
			第5回 (8月19日)	<ul style="list-style-type: none"> <li>● 高齢者保健福祉計画・介護保険事業計画 基本目標と施策の体系(案)について</li> <li>● 高齢者保健福祉施策の推進(各論)(案)について</li> </ul>
			第6回 (9月8日)	<ul style="list-style-type: none"> <li>● 高齢者保健福祉施策の推進(各論)(案)について</li> </ul>
			第7回 (10月14日)	<ul style="list-style-type: none"> <li>● 高齢者保健福祉施策の推進(各論)(案)について</li> </ul>
			第8回 (11月4日)	<ul style="list-style-type: none"> <li>● 仙台市高齢者保健福祉計画・介護保険事業計画の中間案について</li> <li>● パブリックコメントの実施について</li> </ul>
			令和3年	第9回 (1月25日)
第8期	令和3年	第1回 (8月25日)	<ul style="list-style-type: none"> <li>● 会長及び副会長の選出</li> <li>● 仙台市介護保険審議会の運営(案)について</li> <li>● 仙台市介護保険審議会の概要について</li> <li>● 地域密着型サービス運営委員会及び地域包括支援センター運営委員会委員の指定</li> <li>● 仙台市高齢者保健福祉計画・介護保険事業計画の概要について</li> <li>● 介護保険の実施状況について</li> <li>● 地域密着型サービス運営委員会(第7期第8回から第12回会議及び第8期第1回会議)について</li> <li>● 地域包括支援センター運営委員会(第7期第8回から第11回会議及び第8期第1回会議)について</li> </ul>	

第 8 期	令 和 4 年	第2回 (7月29日)	<ul style="list-style-type: none"> <li>● 介護保険の実施状況について</li> <li>● 第9期仙台市介護保険事業計画策定のための実態調査の実施について</li> <li>● 地域密着型サービス運営委員会（第8期第2回から第5回会議）について</li> <li>● 地域包括支援センター運営委員会（第8期第2回から第5回会議）について</li> </ul>
-------------	------------------	----------------	---

### (3) 委員の構成

(令和4年12月1日現在)

被保険者を代表する委員	4人
学識経験者	4人
保健・医療関係者を代表する委員	4人
福祉関係者を代表する委員	4人
介護保険関連事業者を代表する委員	4人
合計	20人

### (4) 委員名簿

(敬称略)

(令和4年12月1日現在)

区分	氏名	所属・役職等
被保険者代表	黒島 武志	被保険者代表
	佐藤 善昭	被保険者代表
	原田 つるみ	被保険者代表
	森 高広	被保険者代表
学識経験者	◎ 栗山 進一	東北大学災害科学国際研究所災害公衆衛生学分野教授
	橋本 啓一	仙台市議会議員
	橋本 治子	仙台弁護士会
	○ 矢吹 知之	東北福祉大学総合福祉学部社会福祉学科准教授
保健・医療関係者	狩野 クラ子	(公社)宮城県看護協会専務理事
	小坂 浩之	(公社)仙台市薬剤師会常務理事
	駒井 伸也	(一社)仙台歯科医師会副会長
	清治 邦章	(一社)仙台市医師会理事
福祉関係者等	大内 修道	仙台市民生委員児童委員協議会会長
	折腹 実己子	(一社)宮城県社会福祉士会会長
	若生 栄子	(公社)認知症のひと家族の会宮城県支部代表
	渡邊 純一	(社福)仙台市障害者福祉協会常務理事
介護保険事業関係者	草 刈 拓	宮城県ケアマネジャー協会副会長
	田口 美之	仙台介護サービスネットワーク会長
	田中 伸弥	仙台市老人福祉施設協議会理事
	土井 勝幸	宮城県老人保健施設連絡協議会理事

◎ : 会長

○ : 副会長

このページは空白です。



**そ の 他**

# 1 苦情等対応フロー

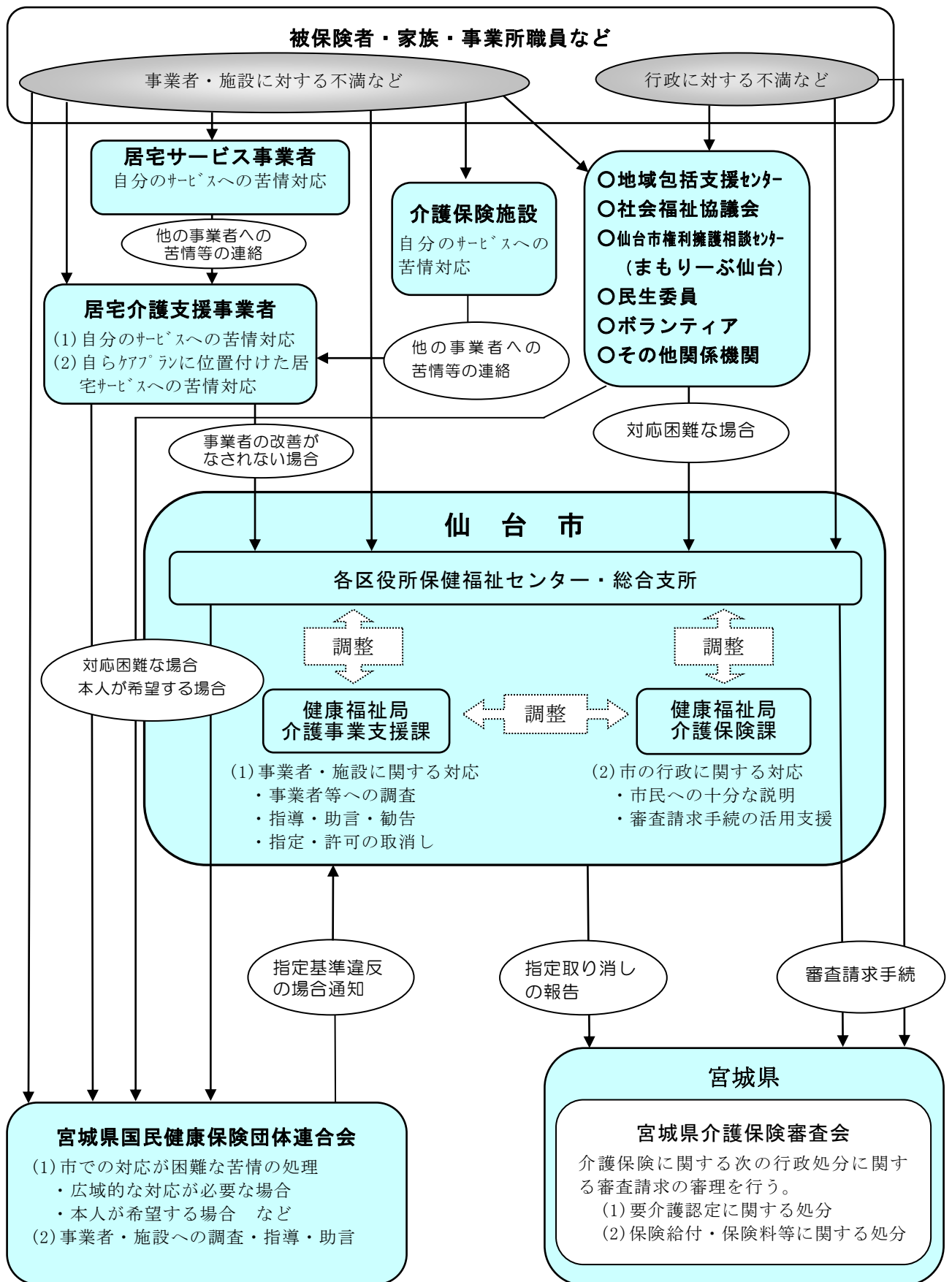

## 2 審査請求の状況について

### (1) 審査請求件数

(令和3年度末)

	受理件数	取下げ件数	裁 決 件 数			審理中
			却 下	認 容	棄 却	
平成29年度	1	0	1	0	1	0
平成30年度	1	0	1	0	1	0
令和元年度	0	0	0	0	0	0
令和2年度	0	0	0	0	0	0
令和3年度	2	0	0	0	0	2
累計	4	0	2	0	1	2

※上記の件数は、宮城県介護保険審査会において受理した審査請求に関する件数である。

### (2) 審査請求の概要 (令和3年度分)

NO	処分の種類	処 分 年月日	審査請求 年月日	裁 決 年月日	審査請求の趣旨	裁決の趣旨
1	要介護認定	R 3. 5. 20	R 3. 8. 11		[処分取消] 本人の心身の状況と認定結果に乖離があるので、認定処分の取消しを求める。	
2	要介護認定	R 3. 12. 3	R 4. 1. 17		[処分取消] 認定調査票の内容と本人の実態に乖離があるので、認定処分の取消しを求める。	

## 3 市政出前講座実施状況

市政出前講座（市民の皆様の要望により市の職員が出向いて、政策や事業について説明するとともに意見交換を行う）において「よくわかる介護保険」をテーマとして、平成14年度より実施。

年度	開催回数	年度	開催回数	年度	開催回数	年度	開催回数
H14	22回	H15	31回	H16	25回	H17	26回
H18	41回	H19	13回	H20	8回	H21	7回
H22	14回	H23	9回	H24	9回	H25	12回
H26	9回	H27	9回	H28	11回	H29	2回
H30	3回	R 1	8回	R 2	0回	R 3	1回

#### 4 指定居宅介護支援事業所等への説明会・研修会実施状況

研修等の区分	実施時期	対象	研修等の内容
集団指導	令和3年6月 資料掲載	市内の指定居宅介護支援事業所、指定介護予防支援事業所（地域包括支援センター）	(1)令和3年度実地指導等方針・計画について (2)令和元年度、令和2年度実地指導等結果等について (3)居宅介護支援業務・介護予防支援業務における留意点について
居宅介護支援専門員等研修会	令和3年6月 資料掲載		テーマ「保健福祉サービスの活用について」 (1)地域包括ケアの推進について (2)生活保護法における介護扶助の取扱いについて (3)高齢者保健福祉サービスについて (4)障害者総合支援法の仕組みと介護保険制度との関連等について (*初任者向け研修会)
	令和3年 10月20日		講演 テーマ「地域資源を活用したケアマネジメント」 講師 ケアタウン総合研究所 高室成幸氏
	令和3年 12月9日		講演 テーマ「令和3年度報酬改定の概要、 居宅サービス計画における変更点について」 講師 厚生労働省老健局認知症施策・地域介護推進課 原雄亮氏
住宅改修事業者研修会	令和3年 10月28日	「介護保険住宅改修事業者リスト」に掲載されている住宅改修事業者および新規掲載を希望する住宅改修事業者	講演 テーマ「住宅改修におけるリハビリテーション職との連携」 講師 有限会社在宅支援チームフォーレスト 西坂 孝裕 氏
	令和3年 11月5日		

※集団指導、居宅介護支援専門員等研修会については新型コロナウイルス感染症拡大防止のため、仙台市ホームページへの資料掲載またはオンラインでの開催とした。

**組 織**

# 1 事務機構

(令和4年4月1日現在)

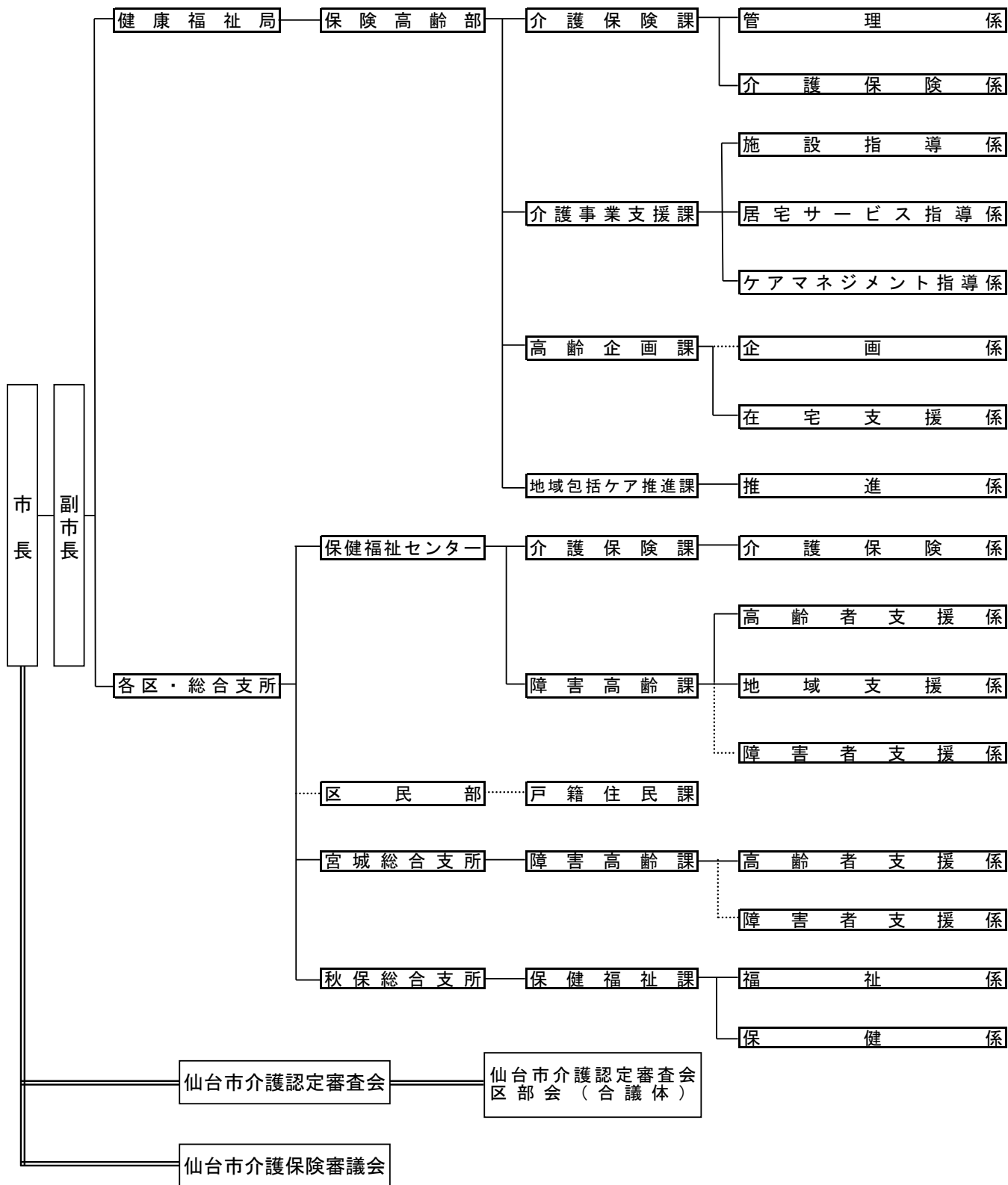

## 2 事務分掌

### (1) 本 庁

(令和4年4月1日現在)

部 課 公 所	係	事務分掌	
保 険 高 齢 部	介護保険課	管 理 係	<ul style="list-style-type: none"> <li>・介護保険事業特別会計等の予算及び決算</li> <li>・介護保険事業に係る国庫支出金等</li> <li>・介護保険制度に係る広報の総括</li> <li>・介護保険事業計画の策定・進行管理</li> <li>・介護保険システムの運用及び改修の統括</li> <li>・関係団体、事業者等との連絡調整</li> <li>・仙台市介護保険審議会（他課の所管に属するものを除く。）</li> <li>・統計事務</li> </ul>
		介護保険係	<ul style="list-style-type: none"> <li>・介護保険事業の資格、賦課、徴収、収納及び給付事務に関する総括（収納対策室の所管に属する徴収、収納事務を除く。）</li> <li>・要介護認定及び要支援認定事務の総括</li> <li>・認定調査の連絡調整</li> <li>・保険給付の審査支払等に係る県国保連との調整</li> <li>・介護保険システムの運用及び改修</li> <li>・仙台市介護認定審査会</li> <li>・介護保険に係る苦情処理・審査請求事務の総括</li> </ul>
	介護事業支援課	施設指導係	<ul style="list-style-type: none"> <li>・介護老人保健施設の整備及び開設の許可</li> <li>・老人福祉施設等の整備及び設置の届出等（居宅サービス指導係の所管に属するものを除く。）</li> <li>・介護保険施設等の指定及び運営の指導監査</li> <li>・指定居宅サービス事業者及び指定介護予防サービス事業者の指定並びに指定居宅サービスの事業及び指定介護予防サービスの事業の運営の指導監査（（介護予防）短期入所生活介護、（介護予防）短期入所療養介護及び（介護予防）特定施設入居者生活介護に限る。）</li> <li>・指定地域密着型サービス事業者及び指定地域密着型介護予防サービス事業者の指定並びに指定地域密着型サービスの事業及び指定地域密着型介護予防サービスの事業の運営の指導監査（地域密着型介護老人福祉施設、介護予防認知症対応型共同生活介護及び地域密着型特定施設入居者生活介護に限る。）</li> <li>・軽費老人ホーム</li> <li>・有料老人ホーム</li> <li>・介護サービス事業者の業務管理体制の監督（介護保険施設等を有する事業者に限る。）</li> </ul>
		居宅サービス指導係	<ul style="list-style-type: none"> <li>・老人福祉施設等の整備及び設置の届出等（小規模多機能型居宅介護及び看護小規模多機能型居宅介護、定期巡回・随時対応型訪問看護看護及び夜間対応型訪問介護に限る。）</li> <li>・指定居宅サービス事業者及び指定介護予防サービス事業者の指定並びに指定居宅サービスの事業及び指定介護予防サービスの事業の運営の指導監査（施設指導係の所管に属するものを除く。）</li> <li>・指定地域密着型サービス事業者及び指定地域密着型介護予防サービス事業者の指定並びに指定地域密着型サービスの事業及び指定地域密着型介護予防サービスの事業の運営の指導監査（施設指導係の所管に属するものを除く。）</li> <li>・介護予防・日常生活支援総合事業に係るサービス事業者の指定及び指定事業者が行う介護予防・日常生活支援総合事業の運営の指導監査</li> <li>・基準該当サービスの事業者の登録及び基準該当サービスの事業の運営の指導監査（ケアマネジメント指導係の所管に属するものを除く。）</li> <li>・介護サービス事業者の業務管理体制の監督（施設指導係及びケアマネジメント指導係の所管に属するものを除く。）</li> <li>・仙台市介護保険審議会の地域密着型サービス運営委員会</li> </ul>
		ケアマネジメント指導係	<ul style="list-style-type: none"> <li>・指定居宅介護支援事業者の指定及び指定居宅介護支援の事業の運営の指導監査</li> <li>・指定介護予防支援事業者の指定及び指定介護予防支援の事業の運営の指導監査</li> <li>・基準該当サービス事業者の登録及び基準該当サービスの事業の運営の指導監査（基準該当居宅介護支援に限る。）</li> <li>・介護支援専門員等の研修及び介護支援専門員の指導監査</li> <li>・介護サービス事業者の業務管理体制の監督（指定居宅介護支援事業所又は指定介護予防支援事業所を有する事業者に限る。）</li> </ul>
		企 画 係	(略)
	高 齢 企 画 課	在 宅 支 援 係	<ul style="list-style-type: none"> <li>・高齢者の保健福祉に係る事務の総括</li> <li>・高齢者の住宅生活の支援に係る事務の企画調整及び総括（企画係及び地域包括ケア推進課の所管に属するものを除く。）</li> <li>・ひとり暮らし高齢者対策</li> <li>・高齢者の権利擁護に係る事務の総括</li> <li>・在宅医療・介護連携に係る調整（健康政策課の所管に属するものを除く。）</li> </ul>
		推 進 係	<ul style="list-style-type: none"> <li>・地域包括ケアシステム推進の企画調整</li> <li>・介護予防の推進に係る企画調整</li> <li>・認知症対策の推進</li> <li>・高齢者総合相談に係る事務の総括</li> <li>・地域支援事業（介護予防・日常生活支援総合事業等）の総括</li> <li>・地域包括支援センターの総括</li> <li>・地域ケア会議の総括</li> <li>・訪問指導に係る事務の総括</li> <li>・介護研修に係る事務の総括</li> <li>・仙台市介護保険審議会の地域包括支援センター運営委員会</li> <li>・仙台市認知症対策推進会議</li> </ul>

※介護保険事務のみ抜粋

(2) 区役所

(令和4年4月1日現在)

部	課 公 所	係	事 務 分 掌
保健福祉センター	介護保険課	介護保険係	<ul style="list-style-type: none"> <li>・被保険者の資格得喪</li> <li>・被保険者証の交付</li> <li>・要介護認定及び要支援認定</li> <li>・認定調査の依頼</li> <li>・主治医意見書の作成依頼</li> <li>・居宅サービス計画作成事業者の届出</li> <li>・保険料の賦課及び調定</li> <li>・保険料の減免及び徴収猶予</li> <li>・保険料の収納</li> <li>・保険料の滞納対策</li> <li>・保険料の不納欠損処理</li> <li>・保険料の過誤納金</li> <li>・特例居宅介護サービス費及び特例施設サービス費等の支給</li> <li>・福祉用具購入費及び住宅改修費の支給</li> <li>・高額介護サービス費の支給</li> <li>・高額医療合算介護サービス費の支給</li> <li>・利用者負担等の減免</li> <li>・介護報酬に係る適正化事務</li> <li>・不正・不当利得及び第三者行為</li> <li>・広報及び情報提供</li> <li>・苦情処理・審査請求事務</li> <li>・介護認定審査会の合議体</li> </ul> <p style="text-align: right;">※収納対策室の所管に属する事務を除く</p>
			<ul style="list-style-type: none"> <li>・高齢者の保健福祉（地域支援係との共管事務）</li> <li>・高齢者総合相談（地域支援係との共管事務）</li> <li>・ひとり暮らし高齢者支援事業</li> <li>・高齢者福祉施設への入所措置等の事務（地域支援係との共管事務）</li> <li>・高齢者虐待に係る対応（地域支援係との共管事務）</li> </ul>
	障害高齢課	地域支援係	<ul style="list-style-type: none"> <li>・高齢者の保健福祉（高齢者支援係との共管事務）</li> <li>・高齢者総合相談（高齢者支援係との共管事務）</li> <li>・介護予防・日常生活支援総合事業（他課の所管に属するものを除く。）</li> <li>・地域包括支援センターの総括</li> <li>・介護家族の支援</li> <li>・在宅療養の支援</li> <li>・認知症の人の支援</li> <li>・高齢者虐待に係る対応（高齢者支援係との共管事務）</li> <li>・地域ケア会議</li> </ul>
		障害者係	(略)
区民部	戸籍住民課	住民記録係	<ul style="list-style-type: none"> <li>・住民異動届並びにこれに伴う国民健康保険国民年金及び介護保険に係る受付</li> <li>・国民健康保険証及び介護保険証等の交付</li> </ul>
宮城総合支所	障害高齢課	高支 齢 援 者 係	<ul style="list-style-type: none"> <li>・介護予防・日常生活支援総合事業</li> <li>・被保険者の資格得喪</li> <li>・被保険者証の交付</li> <li>・要介護認定及び要支援認定の申請</li> <li>・認定調査の依頼</li> <li>・主治医意見書の作成依頼</li> <li>・居宅サービス計画作成事業者の届出</li> <li>・保険料の賦課及び調定</li> <li>・保険料の減免及び徴収猶予の申請</li> <li>・保険料の収納</li> <li>・保険料の滞納対策</li> <li>・保険料の不納欠損処理</li> <li>・保険料の過誤納金</li> <li>・特例居宅介護サービス費及び特例施設サービス費等</li> <li>・高額介護サービス費の申請</li> <li>・高額医療合算介護サービス費</li> <li>・利用者負担等の減免の申請</li> <li>・広報及び情報提供</li> <li>・苦情処理・審査請求事務</li> </ul> <p style="text-align: right;">※収納対策室の所管に属する事務を除く</p>
		障害者係	(略)
秋保総合支所	保健福祉課	福祉係	・介護保険（収納対策室の所管に属する事務を除く。）
		保健係	・介護予防・日常生活支援総合事業

※介護保険事務のみ抜粋



### 3 主な職員配置状況

(令和4年4月1日現在)

所 属	職 名	課長	主幹	係長	主査	総括主任・主任・主事	合計
健康福祉局 保険高齢部		5	1	7	4	42	59
介護保険課		1		2	0	10	13
管理係				1		3	4
介護保険係				1		7	8
介護事業支援課		1		3	1	16	21
施設指導係				1		6	7
居宅サービス指導係				1		7	8
ケアマネジメント指導係				1	1	3	5
高齢企画課		1		2	2	7	12
企画係				1	1	5	7
在宅支援係				1	1	2	4
地域包括ケア推進課		2	1		1	9	13
推進係					1	9	10
各区・総合支所		7	0	9	3	53	72
青葉区介護保険課		1		1	1	10	13
宮城野区介護保険課		1		1	1	6	9
若林区介護保険課		1		1		7	9
太白区介護保険課		1		1	1	8	11
泉区介護保険課		1		1		8	10
宮城総合支所障害高齢課		1		2		7	10
秋保総合支所保健福祉課		1		2		7	10
全 市 合 計		12	1	16	7	95	131

※他業務含む

## 4 主 な 所 在 地 等

(令和4年4月1日現在)

部署名		係	電話番号	FAX番号	所在地
健康福祉局	介護保険課	管 理 係	022-214-8246	022-214-4443	〒980-8671 仙台市青葉区国分町3丁目7-1
		介 護 保 険 係	022-214-5225		
	介護事業支援課	施 設 指 導 係	022-214-8318		
		居 宅 サ ー ビ ス 指 導 係	022-214-8192		
		ケアマナジメント 指 導 係	022-214-8626		
	高齢企画課	企 画 係	022-214-8167	022-214-8191	
		在 宅 支 援 係	022-214-8168		
地域包括ケア 推 進 課	推 進 係	022-214-8317	022-214-8980	〒980-0011 仙台市青葉区上杉1-5-12	
青 葉 区	介護保険課	介 護 保 険 係	022-225-7211 (代表)	022-225-7721	〒980-8701 仙台市青葉区上杉一丁目5-1
宮 城 野 区	介護保険課	介 護 保 険 係	022-291-2111 (代表)	022-298-0717	〒983-8601 仙台市宮城野区五輪二丁目12-35
若 林 区	介護保険課	介 護 保 険 係	022-282-1111 (代表)	022-282-1280	〒984-8601 仙台市若林区保春院前丁3-1
太 白 区	介護保険課	介 護 保 険 係	022-247-1111 (代表)	022-247-3824	〒982-8601 仙台市太白区長町南三丁目1-15
泉 区	介護保険課	介 護 保 険 係	022-372-3111 (代表)	022-374-3301	〒981-3189 仙台市泉区泉中央二丁目1-1
宮城総合支所	障害高齢課	高 齢 者 支 援 係	022-392-2111 (代表)	022-392-0250	〒989-3125 仙台市青葉区下愛子字観音堂5
秋保総合支所	保健福祉課	福 祉 係	022-399-2111 (代表)	022-399-2580	〒982-0243 仙台市太白区秋保町長袋字大原45-1

# 沿 革

## 介護保険制度の沿革

年 月	介護保険制度のあゆみ	仙台市の取り組み
昭和37年	○ 訪問介護（ホームヘルプ）事業の創設	
昭和38年	○ 老人福祉法制定，特別養護老人ホーム創設	
昭和53年	○ ショートステイ事業の創設	
昭和54年	○ 日帰り介護（デイサービス）事業の創設	
昭和57年	○ 老人保健法制定	
昭和61年	○ 老人保健施設創設	
平成元年	○ 「高齢者保健福祉推進10か年戦略（ゴールドプラン）」を大蔵・厚生・自治の三大臣合意により策定	
平成2年	○ 在宅福祉サービスの積極的な推進，在宅・施設サービスにおける実施権限の市町村への一元化 ○ 各地方自治体の老人保健福祉計画の策定の義務づけ（社会福祉関係八法の改正）	
平成3年	○ 老人訪問看護制度の創設	
平成4年	4月	○ 高齢化社会対策本部設置（助役を本部長とし，局長クラスで構成）
平成5年	○ 各地方自治体 老人保健福祉計画作成	
平成6年	3月	○ 「21世紀福祉ビジョン」の策定（ゴールドプランを見直し，新高齢者保健福祉推進10か年戦略（新ゴールドプラン）の策定と新介護システムの構築を提言） ○ 厚生省 高齢者介護対策本部を設置
	4月	○ 高齢者介護・自立支援システム研究会の報告（「高齢者の自立支援」を基本理念とし，「社会保険方式」に基礎をおいたシステムの創設を提言）
	12月	○ 「新高齢者保健福祉推進10か年戦略（新ゴールドプラン）」を大蔵・厚生・自治の三大臣合意により策定
平成7年	2月	○ 老人保健福祉審議会が「公的介護保険制度」について審議開始
	7月	○ 社会保障制度審議会が「社会保障体制の再構築（～安心して暮らせる21世紀の社会を目指して～）」を勧告
平成8年	4月	○ 老人保健福祉審議会が「公的介護保険制度」について最終報告

年 月	介護保険制度のあゆみ	仙台市の取り組み	
平成8年	5月	<ul style="list-style-type: none"> <li>○ 高齢化社会対策本部幹事会（各局次長クラスで構成）開催</li> <li>○ 高齢化社会対策本部会議開催 <ul style="list-style-type: none"> <li>・ 幹事会の中に、高齢者介護保険対応検討専門部会（高齢部長を部会長とし、関係課長クラスで構成）を設置</li> <li>・ 専門部会の中に、高齢者介護保険対応検討専門部会プロジェクトチーム（関係各課の事務担当で構成）を設置</li> </ul> </li> </ul>	
	6月	<ul style="list-style-type: none"> <li>○ 厚生省 老人保健福祉審議会に介護保険制度（案）大綱を諮問</li> <li>○ 老人保健福祉審議会 厚生省に介護保険制度（案）大綱について答申</li> <li>○ 介護保険制度創設に関する与党合意</li> </ul>	○ 高齢者介護保険対応検討専門部会開催
	8月		<ul style="list-style-type: none"> <li>○ 高齢化社会対策本部幹事会開催</li> <li>○ 高齢化社会対策本部会議開催</li> </ul>
	9月	<ul style="list-style-type: none"> <li>○ 介護保険法要綱（案）修正事項に関する与党合意（市町村に対する財政面、事務面の支援等の強化）</li> <li>※全国市長会、全国町村会において了承</li> </ul>	○ 高齢者介護保険対応検討専門部会プロジェクトチーム会議開催
	10月		○ 高齢化社会対策本部幹事会開催
	11月	○ 第139回臨時国会に介護保険制度関連三法案を提出	
	12月	○ 第139回臨時国会閉会 介護保険制度関連三法案は継続審議	
平成9年	1月		<ul style="list-style-type: none"> <li>○ 高齢化社会対策本部幹事会開催</li> <li>○ 高齢化社会対策本部会議開催</li> </ul>
	4月		○ 健康福祉局高齢部高齢企画課に介護保険係（係長1、係員2）を設置
	5月	○ 第140回臨時国会衆議院本会議で介護保険関連三法案を修正可決、参議院に送付	
	6月	○ 第140回臨時国会閉会 介護保険制度関連三法案は継続審議	
	7月		<ul style="list-style-type: none"> <li>○ 高齢者介護保険対応検討専門部会開催</li> <li>○ 関係団体、市民団体、市民等への出前説明会開始</li> </ul>
	8月		<ul style="list-style-type: none"> <li>○ 高齢化社会対策本部幹事会開催</li> <li>○ 高齢者介護保険対応検討専門部会プロジェクトチーム会議開催</li> <li>○ 平成9年度要介護認定モデル事業実施（宮城野区：対象者100人）</li> </ul>
	9月		○ 高齢化社会対策本部会議開催
10月		○ 高齢企画課介護保険係 係員1名増員	

年 月	介護保険制度のあゆみ	仙台市の取り組み	
平成9年 12月	<ul style="list-style-type: none"> <li>○ 第141回臨時国会参議院本会議で介護保険関連三法案を再修正可決し、衆議院に回付（3日）</li> <li>○ 衆議院本会議で介護保険制度関連三法案可決成立（9日）</li> <li>○ 介護保険制度関連三法公布（17日）</li> <li>○ 厚生省 介護保険制度実施推進本部（高齢者介護対策本部を名称変更）、介護保険制度施行準備室（介護保険制度準備室を名称変更）を設置</li> </ul>		
平成10年	1月	<ul style="list-style-type: none"> <li>○ 医療保険福祉審議会老人保健福祉部会が政省令（案）等の審議開始</li> </ul>	<ul style="list-style-type: none"> <li>○ 高齢化社会対策本部幹事会開催</li> <li>○ 高齢化社会対策本部会議開催</li> <li>○ 高齢者介護保険対応検討専門部会開催</li> </ul>
	2月		<ul style="list-style-type: none"> <li>○ 「仙台市基本計画 仙台21プラン」策定</li> <li>○ 高齢者介護保険対応検討専門部会プロジェクトチーム会議開催</li> </ul>
	4月	<ul style="list-style-type: none"> <li>○ 医療保険福祉審議会介護給付費部会が介護報酬設定等の審議開始</li> </ul>	<ul style="list-style-type: none"> <li>○ 健康福祉局保険高齢部介護保険準備室（室長1、主査2、係員7、保健婦1）を設置</li> </ul>
	8月		<ul style="list-style-type: none"> <li>○ 平成10年第1回介護支援制度等調査特別委員会</li> <li>○ 仙台市介護保険事業計画策定委員会設置（第1回会議）</li> <li>○ 事業計画策定のための実態調査実施 <ul style="list-style-type: none"> <li>・ 高齢者一般調査</li> <li>・ 要援護高齢者需要調査</li> </ul> </li> </ul>
	9月	<ul style="list-style-type: none"> <li>○ 第1回介護支援専門員実務研修受講試験実施（9月20日・27日、10月4日・11日）</li> <li>○ 厚生省 医療保険福祉審議会介護給付費部会に「介護報酬の主な論点と基本的な考え方（案）中間とりまとめ」を提出</li> </ul>	<ul style="list-style-type: none"> <li>○ 平成10年度要介護認定モデル事業実施（全区：対象者341人）</li> <li>○ 第2回介護保険事業計画策定委員会</li> </ul>
	10月		<ul style="list-style-type: none"> <li>○ 介護保険準備室（係員2）増員</li> </ul>
	11月		<ul style="list-style-type: none"> <li>○ 平成10年第2回介護支援制度等調査特別委員会</li> <li>○ 「高齢社会を考えるつどい」（各区、各総合支所の7か所）</li> <li>○ 第3回介護保険事業計画策定委員会</li> </ul>
	12月	<ul style="list-style-type: none"> <li>○ 介護保険法施行令、介護保険の国庫負担金の算定等に関する政令公布</li> </ul>	
平成11年	1月		<ul style="list-style-type: none"> <li>○ 平成10年第3回介護支援制度等調査特別委員会</li> <li>○ 第4回介護保険事業計画策定委員会</li> </ul>
	3月	<ul style="list-style-type: none"> <li>○ 介護保険法施行規則、指定居宅サービス等の事業の人員、設備及び運営に関する基準、介護保険の医療保険者の納付金の算定等に関する省令等を公布</li> </ul>	<ul style="list-style-type: none"> <li>○ 第5回介護保険事業計画策定委員会</li> <li>○ 介護関連サービスの提供に関する意向調査実施</li> </ul>

年 月	介護保険制度のあゆみ	仙台市の取り組み
平成11年	4月	<ul style="list-style-type: none"> <li>○ 介護保険準備室（主幹1）増員</li> <li>○ 各区保健福祉センター高齢保健福祉課介護保険係（係長5，係員33）を設置，宮城総合支所保健福祉課福祉係（係員1）増員</li> <li>○ （財）仙台市在宅福祉サービス公社訪問調査係に職員（保健婦7）を派遣 訪問調査員は41名体制</li> </ul>
	5月	○ 第6回介護保険事業計画策定委員会
	6月	<ul style="list-style-type: none"> <li>○ 第7回介護保険事業計画策定委員会</li> <li>○ 介護保険制度・介護保険事業計画市民説明会（市民センター50か所）</li> </ul>
	7月	<ul style="list-style-type: none"> <li>○ 第2回介護支援専門員実務研修受講試験実施</li> <li>○ 平成11年第1回介護支援制度等調査特別委員会</li> <li>○ 第8回介護保険事業計画策定委員会</li> </ul>
	8月	<ul style="list-style-type: none"> <li>○ 平成11年第2回介護支援制度等調査特別委員会</li> <li>○ 第9回介護保険事業計画策定委員会</li> <li>○ 第10回介護保険事業計画策定委員会</li> </ul>
	9月	<ul style="list-style-type: none"> <li>○ 準備要介護認定の申請受付開始</li> <li>○ 介護保険事業計画（中間報告公表）</li> </ul>
	10月	<ul style="list-style-type: none"> <li>○ 介護保険制度に関する与党三党申し入れ</li> <li>○ 介護保険制度の円滑な実施のための特別対策の決定</li> <li>○ 平成11年第3回介護支援制度等調査特別委員会</li> </ul>
	11月	<ul style="list-style-type: none"> <li>○ 介護保険法の円滑な実施のための特別対策の公表</li> <li>○ 平成11年第4回介護支援制度等調査特別委員会</li> <li>○ 第11回介護保険事業計画策定委員会</li> </ul>
12月	<ul style="list-style-type: none"> <li>○ 今後5か年間の高齢者保健福祉施策の方向～ゴールドプラン21～の策定</li> <li>○ 介護支援制度等調査特別委員会中間報告</li> </ul>	
平成12年	1月	<ul style="list-style-type: none"> <li>○ 平成11年第5回介護支援制度等調査特別委員会</li> <li>○ 第12回介護保険事業計画策定委員会</li> </ul>
	2月	<ul style="list-style-type: none"> <li>○ 介護報酬単価告示</li> <li>○ 第13回介護保険事業計画策定委員会</li> <li>○ 仙台市介護保険事業計画策定</li> <li>○ 仙台市基準該当サービス及び基準該当居宅介護支援に関する規則施行</li> </ul>
	4月	<ul style="list-style-type: none"> <li>○ 介護保険法施行 ※特別対策により，平成12年9月まで第1号被保険者の保険料を徴収せず</li> <li>○ 短期入所サービスの振替利用制度の実施</li> <li>○ 仙台市介護保険条例施行</li> <li>○ 仙台市介護保険条例施行規則施行</li> <li>○ 高齢化社会対策本部を高齡社会対策推進本部に名称変更</li> <li>○ 組織変更・減員（主幹1） <ul style="list-style-type: none"> <li>・健康福祉局保険高齢部介護保険課（課長1，主幹1，係長1，係員9，保健婦1）を設置（介護保険準備室を廃止）</li> <li>・各区介護保険係（係員11）増員</li> <li>・宮城総合支所保健福祉課福祉係（係員1）増員</li> </ul> </li> <li>○ 平成11年第6回介護支援制度等調査特別委員会</li> </ul>

年 月	介護保険制度のあゆみ	仙台市の取り組み
平成12年	5月	○ ケアマネジャー支援センター設置（～平成18年3月） ○ 「介護保険制度施行に伴うサービス利用の傾向調べ」実施 ○ 「介護保険制度の課題把握のためのアンケート」実施
	6月	○ 介護支援制度等調査特別委員会報告
	9月	○ 仙台市介護保険運営委員会設置 ○ 「居宅介護支援事業所等業務実施状況調査」実施 ○ 「介護サービス利用者意識調査」実施
	10月	○ 第1号被保険者の保険料徴収開始 ※特別対策により、平成13年9月まで第1号被保険者の保険料を1/2に軽減 ○ 社会福祉法人等による生計困難者に対する介護保険サービスに係る利用者負担額減免措置事業（社福減免）の実施
	11月	○ 介護保険運営委員会（第1回会議）
	12月	○ 福祉用具貸与、住宅改修の保険給付の範囲拡大 ○ 「介護保険サービス利用に関する調査」実施 ○ 介護保険運営委員会（第1回勉強会）
平成13年	1月	○ 短期入所サービス振替利用制度変更（月ごとの振替上限日数14日を撤廃） ○ 介護保険施設入所者標準負担額及び特定標準負担額の改定（1日につき760円から780円に） ○ 省庁再編（厚生省と労働省を再編し厚生労働省が発足、老健局は5課1室体制となる） ○ 平成9年度～平成12年度の関係団体、市民団体、市民等への出前説明会（実績）回数578回 参加者 延べ29,358人 ○ 予防・生活支援事業の追加実施（住宅改修理由書作成、短期入所サービス振替利用手続きに対し、補助金（2,000円/件）を交付）
	2月	○ 介護サービス試行評価事業の実施（2月～3月） ○ 介護保険運営委員会（第2回会議）
	3月	○ 介護保険運営委員会（第3回会議） ○ 介護保険事業者リスト作成・配付
	4月	○ 介護保険課（係員1）増員 ○ （財）仙台市在宅福祉サービス公社を廃止し、（財）仙台市健康福祉事業団在宅福祉部訪問調査センターに保健婦6を派遣 ※訪問調査員は49名体制（保健婦6名を含む。） ○ 介護保険運営委員会（第4回会議）
	7月	○ 介護保険運営委員会（第5回会議）
	8月	○ 介護保険運営委員会（第2回勉強会）
	10月	○ 第1号被保険者保険料の本来額徴収開始 ○ 介護保険制度の検証・見直のため社会保障審議会に介護給付費分科会を設置 ○ 第1号被保険者保険料の生活困窮者に対する減免制度開始
	11月	○ 介護保険運営委員会（第6回会議）
	12月	○ 仙台市介護保険事業計画及び高齢者保健福祉計画策定のための実態調査



年 月	介護保険制度のあゆみ	仙台市の取り組み
平成14年	1月	○ 訪問通所サービスと短期入所サービスの利用限度額の一本化 ○ 社会福祉法人等による生計困難者に対する介護保険サービスに係る利用者負担額減免措置事業（社福減免）の対象者拡大
	3月	○ 介護保険運営委員会（第7回会議）
	5月	○ 介護保険運営委員会（第8回会議）
	6月	○ 介護保険運営委員会（第9回会議）
	7月	○ 介護保険運営委員会（第10回会議）
	8月	○ 事業者評価方法の検討のため介護サービス選択のための評価の在り方に関する検討会設置 ○ 高齢社会対策推進本部会議
	9月	○ 介護保険運営委員会（第11回会議）
	10月	○ 第5回介護支援専門員実務研修受講試験実施 ○ 仙台市介護保険事業計画中間報告公表 ・ 市民意見の聴取 ○ 市民説明会開催  ● 市民説明会 各区・各総合支所単位に1回ずつ、計7回開催し、来場者は467人。  ● 市民意見 212人から280件の意見を中間報告書綴込みはがき等によりいただきました。
	11月	○ 介護保険運営委員会（第12回会議）
	12月	○ 介護保険運営委員会（第13回会議）
平成15年	1月	○ 介護保険運営委員会（第14回会議）
	3月	○ 介護報酬単価改訂公表 ○ ゴールドプラン21以後の高齢者介護についての検討機関として高齢者介護研究会設置
	4月	○ 介護保険法改正 ○ 高齢低所得者の利用負担軽減措置の利用者負担率を6%へ引き上げ ○ 仙台市介護保険条例改正 ○ 介護保険審議会公募委員募集
	5月	○ 法施行後5年を目処とした全般的な法見直のため社会保障審議会に介護保険部会設置
	6月	○ 高齢者介護研究会検討結果を「2015年の高齢者介護」として報告
	7月	○ 介護保険審議会（第2期計画期間第1回会議）
	8月	○ 介護保険審議会（第2期計画期間第2回会議）
	10月	○ 第6回介護支援専門員実務研修受講試験実施
	12月	○ 介護保険審議会（第2期計画期間第3回会議）

年 月	介護保険制度のあゆみ	仙台市の取り組み	
平成16年	1月	○ 介護制度改革について福祉、医療、年金など制度横断的な関連施策の総合的な調整を行うため、厚生労働事務次官を本部長とする「介護制度改革本部」を設置	○ 介護保険審議会（第2期計画期間第4回会議）
	4月		○ 介護保険審議会（第2期計画期間第5回会議）
	6月		○ 仙台市介護保険事業計画及び高齢者保健福祉計画策定のための実態調査
	7月	○ 社会保障審議会・介護保険部会「介護保険制度見直しに関する意見」とりまとめ	
	9月	○ 介護制度改革広報センターの設置	
	10月		○ 介護保険審議会（第2期計画期間第6回会議）
	12月	○ 社会保障審議会・介護保険部会「被保険者・受給者の範囲」の拡大に関する意見」とりまとめ	
平成17年	1月		○ 介護保険審議会（第2期計画期間第7回会議）
	2月	○ 介護保険法改正案を国会提出	
	3月	○ 高齢低所得者の利用負担軽減措置終了	○ 介護保険審議会（第2期計画期間第8回会議）
	5月		○ 介護保険審議会（第2期計画期間第9回会議）
	6月	○ 介護保険法改正法が可決成立(29日公布)	○ 介護保険課に嘱託徴収員2名配置 ○ 介護保険審議会（第2期計画期間第10回会議）
	7月		○ 介護保険審議会（第2期計画期間第11回会議） ※社会福祉審議会老人福祉専門分科会と合同開催
	8月		○ 介護保険審議会（第2期計画期間第12回会議）
	10月	○ 改正介護保険法一部施行 ・施設給付の見直し （食費・居住費を自己負担に）	○ 社会福祉法人等による生計困難者に対する介護保険サービスに係る利用者負担額軽減措置事業の制度改正 ○ ユニット型個室に係る社会福祉法人等による生計困難者に対する利用者負担額軽減制度特例措置開始(平成18年3月まで) ○ 介護保険審議会（第2期計画期間第13回会議） ※社会福祉審議会老人福祉専門分科会と合同開催
	11月		○ 介護保険審議会（第2期計画期間第14回会議） ※社会福祉審議会老人福祉専門分科会と合同開催
	12月		○ 仙台市高齢者保健福祉計画（介護保険事業計画）中間報告公表・市民意見の聴取 ○ 市民説明会開催  ●市民説明会 本庁舎8階ホールで開催し、来場者は約150人。  ●市民意見 214人から404件の意見を中間報告書綴込みはがき等によりいただきました。

年 月	介護保険制度のあゆみ	仙台市の取り組み
平成18年	1月	○ 介護保険審議会（第2期計画期間第15回会議） ※社会福祉審議会老人福祉専門分科会と合同開催
	2月	○ 介護保険審議会（第2期計画期間第16回会議） ※社会福祉審議会老人福祉専門分科会と合同開催 ○ 介護保険審議会答申「仙台市介護保険事業計画のあり方について」
	3月	○ 厚生労働省老健局長，社会・援護局長，障害保健福祉部長の私的検討会「介護保険制度の被保険者・受給者範囲に関する有識者会議」第1回会議開催 ○ 介護保険審議会（第2期計画期間第17回会議）
	4月	○ 改正介護保険法施行 ・新予防給付，地域支援事業開始 ○ 組織変更 ・介護保険課に指導係（係長1，係員5）を設置 ○ 仙台市介護保険条例改正 ○ 地域包括支援センター41か所開設 ○ 障害者ホームヘルプサービス利用者に対する支援措置事業の制度改正 ○ 社会福祉法人等による生計困難者に対する介護保険サービスに係る利用者負担額軽減措置事業の制度改正
	5月	○ 介護保険審議会公募委員募集
	7月	○ 介護保険審議会（第3期計画期間第1回会議）
	8月	○ 介護保険審議会（第3期計画期間第2回会議）
	12月	○ 介護保険審議会（第3期計画期間第3回会議）
平成19年	2月	○ せんだい訪問調査センター事務所移転 キムラオフィスビル3F→交通局庁舎4F ○ 介護保険審議会に地域包括支援センター運営委員会を設置
	3月	○ 「介護保険料のあり方に関する検討会」第1回会議開催 ○ 介護保険審議会（第3期計画期間第4回会議）
	7月	○ 介護保険審議会（第3期計画期間第5回会議）
	8月	○ 「社会福祉事業に従事するも者の確保を図るための措置に関する基本的な指針」改正
	10月	○ 仙台市介護保険事業計画及び高齢者保健福祉計画策定のための実態調査
平成20年	1月	○ 介護保険審議会（第3期計画期間第6回会議）
	3月	○ 改正介護保険法施行令等施行 税制改正の影響に伴う介護保険料の激変緩和措置を規定，高額医療・高額介護合算制度の創設 ○ 介護保険審議会（第3期計画期間第7回会議） ○ 仙台市介護保険条例改正 税制改正の影響に伴う介護保険料の激変緩和措置を実施
	4月	○ 「介護労働者の確保・定着等に関する研究会」第1回会議開催 ○ 介護保険課嘱託徴収員を2名増員
	5月	○ 「介護従事者等の人材確保のための介護従事者等の処遇改善に関する法律」施行

年 月	介護保険制度のあゆみ	仙台市の取り組み
平成20年	6月	○ 介護保険審議会（第3期計画期間第8回会議） ※社会福祉審議会老人福祉専門分科会と合同開催
	7月	○ 「介護の日」（11月11日）を設定
	8月	○ 介護保険審議会（第3期計画期間第9回会議） ※社会福祉審議会老人福祉専門分科会と合同開催 ○ 介護保険審議会（第3期計画期間第10回会議） ※社会福祉審議会老人福祉専門分科会と合同開催
	10月	○ 介護保険審議会（第3期計画期間第11回会議） ※社会福祉審議会老人福祉専門分科会と合同開催
	11月	○ 「安心と希望の介護ビジョン」策定 ○ 介護保険審議会（第3期計画期間第12回会議） ※社会福祉審議会老人福祉専門分科会と合同開催
	12月	○ 仙台市高齢者保健福祉計画（介護保険事業計画）中間報告公表・市民意見の募集 ○ 市民説明会開催  ●市民説明会 各区役所単位に1回ずつ計5回開催し、来場者は82人。  ●市民意見 272人から733件の意見を中間報告書綴込みはがき等によりいただきました。（市政モニターへのアンケート含む）
平成21年	1月	○ 介護保険審議会（第3期計画期間第13回会議） ※社会福祉審議会老人福祉専門分科会と合同開催
	2月	○ 「特別養護老人ホームにおける看護職員と介護職員の連携によるケアの在り方に関する検討会」第1回会議開催 ○ 介護保険審議会（第3期計画期間第14回会議） ※社会福祉審議会老人福祉専門分科会と合同開催 ○ 介護保険審議会答申「仙台市介護保険事業計画のあり方について」
	3月	○ 仙台市介護保険事業臨時基金条例制定 ○ 仙台市介護保険条例改正 ○ 介護報酬改定に係る事業者説明会開催 ○ 税制改正の影響に伴う介護保険料の激変緩和措置の終了
	4月	○ 改正介護保険法施行令等施行 介護報酬改定等の実施 要介護認定方法の見直しの実施（経過措置含む） ○ 「要介護認定の見直しに係る検証・検討会」第1回会議開催 ○ 「社会保障審議会介護給付費分科会調査実施委員会」第1回会議開催
	5月	○ 改正介護保険法等施行 介護サービス事業者に対する業務管理体制の整備の義務付け ○ 介護保険審議会公募委員募集
	6月	○ 介護予防普及啓発事業「SKY大作戦（Sendai Kaigo Yobou）」を展開

年 月	介護保険制度のあゆみ	仙台市の取り組み	
平成21年	7月	○ 厚生労働省老健局の組織等の見直し 課名変更ほか（介護保険課→介護保険計画課、計画課→高齢者支援課）	○ 介護保険審議会（第4期計画期間第1回会議）
	9月	○ 要介護認定方法の見直しに伴う経過措置の廃止	
	10月	○ 平成21年度介護従事者処遇状況等調査の実施 ○ 要介護認定方法の再見直しの実施	○ 介護施設等サービス向上支援事業（ふるさと雇用再生特別基金事業活用）の実施 ○ 介護職員処遇改善等臨時特例基金条例制定（宮城県）
	11月	○ 「全国地域包括ケア推進会議」第1回会議開催	
	12月	○ 「介護職員のキャリアパスに関する懇談会」開催	
平成22年	2月	○ 介護保険制度に関する国民の皆さまからのご意見募集（2月24日～3月31日）	
	3月	○ 「今後の介護人材養成の在り方に関する検討会」第1回会議開催 ○ 「地域包括ケア研究会報告書」公表	○ 介護保険審議会（第4期計画期間第2回会議）
	6月	○ 「地域包括支援センター全国担当者会議」開催 ○ 「24時間地域巡回型訪問サービスのあり方検討会」第1回会議開催 ○ 「日常生活圏域ニーズ調査モデル事業全国担当者等会議」開催	○ 介護予防推進委員会（第1回会議）
	7月	○ 平成22年度介護従事者処遇状況等調査の実施 ○ 「介護職員等によるたんの吸引等の実施のための制度の在り方に関する検討会」第1回会議開催	○ 介護予防推進委員会（第2回会議）
	8月		○ 介護保険審議会（第4期計画期間第3回会議）
	9月	○ 介護保険施設のユニット型個室の床面積を緩和（13.2㎡→10.65㎡）	○ 介護予防推進委員会（第3回会議）
	10月	○ 参酌標準の廃止（要介護2～5の認定者数に占める施設・居住系サービスの利用者数の割合を平成26年度に37%以下） ○ 「第5期介護保険事業（支援）計画の策定準備及び地域支援事業の見直しに係る会議」開催	
	11月		○ 「特別養護老人ホームにおける看護職員と介護職員によるケア連携協働のため研修」開催（仙台市老人福祉施設協議会主催） ○ 仙台市介護保険事業計画及び高齢者保健福祉計画策定のための実態調査
12月		○ 介護予防推進委員会（第4回会議）	

年 月	介護保険制度のあゆみ	仙台市の取り組み
平成23年	1月	○ 介護保険審議会（第4期計画期間第4回会議）
	2月	○ 介護予防推進委員会（第5回会議）
	3月	○ 東日本大震災により被災した要介護者等への対応について周知 ・保険料及び利用者負担の減免 ・介護保険施設等の食費・居住費の減免 ・介護保険施設等の定員超過の利用 等 ○ 東日本大震災により被災した要介護者等への対応の実施 ・保険料（～H24. 9）及び利用者負担の減免（～H25. 3） ・介護保険施設等の食費・居住費の減免（～H24. 2） ・介護保険施設等の定員超過の利用 等 ○ 仙台市介護予防推進プラン策定
	4月	○ 社会福祉法人等による生計困難者に対する介護保険サービスに係る利用者負担額軽減措置事業の拡大
	6月	○ 介護保険審議会（第4期計画期間第5回会議）
	8月	○ 「介護保険サービスに関する関係団体懇談会」第1回会議開催 ○ グループホーム型福祉仮設住宅の設置 ○ 介護保険審議会（第4期計画期間第6回会議） ※社会福祉審議会老人福祉専門分科会と合同開催
	9月	○ 介護保険審議会（第4期計画期間第7回会議） ※社会福祉審議会老人福祉専門分科会と合同開催
	10月	○ 改正高齢者の居住の安定確保に関する法律施行 ○ 介護保険審議会（第4期計画期間第8回会議） ※社会福祉審議会老人福祉専門分科会と合同開催
	11月	○ 介護保険審議会（第4期計画期間第9回会議） ※社会福祉審議会老人福祉専門分科会と合同開催 ○ 介護保険審議会（第4期計画期間第10回会議） ※社会福祉審議会老人福祉専門分科会と合同開催
	12月	○ 仙台市高齢者保健福祉計画・介護保険事業計画 中間報告公表・市民意見の募集 ○ 市民説明会開催 <div style="border: 1px solid black; border-radius: 15px; padding: 10px; margin-top: 10px;"><ul style="list-style-type: none"><li>●市民説明会 各区役所単位に1回ずつ計5回開催し、来場者は30人。</li><li>●市民意見 54人から91件の意見を中間報告書綴込みはがき等によりいただきました。</li></ul></div>
平成24年	2月	○ 介護保険審議会（第4期計画期間第11回会議） ※社会福祉審議会老人福祉専門分科会と合同開催 ○ 介護保険審議会（第4期計画期間第12回会議） ○ 介護保険審議会答申「仙台市介護保険事業計画のあり方について」
	3月	○ 「介護専門員の資質向上と今後のあり方に関する検討会」第1回会議開催 ○ 仙台市介護保険条例改正 ○ 介護報酬改定に係る事業者説明会開催
	4月	○ 改正介護保険法施行 ・都道府県が処理している介護サービス事業者の指定、報告命令、立入検査等について、指定都市及び中核市へ移譲 ○ 介護報酬改定等の実施 ○ 組織変更 ・介護保険課に指導第一係、指導第二係を設置 ○ 地域包括支援センターを44か所から49か所に増設

年 月	介護保険制度のあゆみ	仙台市の取り組み
平成24年	4月	○ 「介護報酬改定検証・研究委員会」第1回会議開催
	8月	○ 介護保険審議会（第5期計画期間第1回会議）
	9月	○ 介護保険審議会（第5期計画期間第2回会議）
	10月	○ 平成24年度介護従事者処遇状況等調査実施
	11月	○ 第1回社会保障制度改革国民会議開催 ※以降、平成25年8月まで計20回開催
	12月	○ 仙台市介護保険条例改正
平成25年	4月	○ 介護保険審議会（第5期計画期間第4回会議）
	8月	○ 社会保障制度改革国民会議報告書取りまとめ ○ 介護保険審議会（第5期計画期間第5回会議）
	10月	○ 福祉用具購入費受領委任払い制度の開始
	11月	○ 「仙台市高齢者保健福祉計画策定のための実態調査」及び「仙台市介護保険事業計画策定のための実態調査」実施
	12月	○ 「持続可能な社会保障制度の確立を図るための改革の推進に関する法律」施行 ○ 社会保障審議会介護保険部会「介護保険制度の見直しに関する意見」取りまとめ
平成26年	1月	○ 介護保険審議会（第5期計画期間第6回会議）
	3月	○ 介護保険審議会（第5期計画期間第7回会議） ※第6期仙台市介護保険事業計画の策定について諮問
	6月	○ 「地域における医療及び介護の総合的な確保を推進するための関係法律の整備等に関する法律」公布 ※同法により介護保険法を一部改正 ○ 介護保険審議会（第5期計画期間第8回会議） ※社会福祉審議会老人福祉専門分科会と合同開催 ○ 仙台市介護保険条例改正 （引用している関係法改正に伴う規定整備）
	7月	○ 介護保険審議会（第5期計画期間第9回会議） ※社会福祉審議会老人福祉専門分科会と合同開催
	9月	○ 介護保険審議会（第5期計画期間第10回会議） ※社会福祉審議会老人福祉専門分科会と合同開催
	10月	○ 介護保険審議会（第5期計画期間第11回会議） ※社会福祉審議会老人福祉専門分科会と合同開催 ○ 介護保険審議会（第5期計画期間第12回会議） ※社会福祉審議会老人福祉専門分科会と合同開催
	11月	○ 介護保険審議会（第5期計画期間第13回会議） ※社会福祉審議会老人福祉専門分科会と合同開催
	12月	○ 仙台市高齢者保健福祉計画・介護保険事業計画中間案公表・市民意見の募集 ○ 市民説明会開催 ●市民説明会 各区単位の1回ずつ計5回開催し、来場者は64人。 ●市民意見 30人から68件の意見を中間案冊子綴込みはがき等によりいただきました。 ○ 介護保険審議会（第5期計画期間第14回会議）

年 月	介護保険制度のあゆみ	仙台市の取り組み
平成27年	2月	○ 介護保険審議会（第5期計画期間第15回会議） ※社会福祉審議会老人福祉専門分科会との合同開催に引き続き介護保険審議会を単独開催 ○ 介護保険審議会答申「仙台市介護保険事業計画のあり方について」
	3月	○ 仙台市介護保険条例改正 （第6期計画期間の第1号被保険者保険料率、介護予防・日常生活支援総合事業に関する経過措置） ○ 仙台市介護保険条例改正 （第3次地方分権一括法施行による介護保険法改正に伴う指定居宅介護支援等の基準制定）
	4月	○ 改正介護保険法施行 ・特別養護老人ホームの新規入所対象者を原則要介護3～5に変更、地域支援事業の充実など ○ 介護報酬改定の実施 ○ 仙台市介護保険条例改正 （低所得者対象の法定の保険料軽減措置） ○ 地域包括支援センターを49か所から50か所に増設
	8月	○ 改正介護保険法施行 ・一定以上の所得がある利用者の自己負担引き上げ（1割→2割）、補給給付（特定入所者介護（予防）サービス費）の支給要件に資産などを追加、現役並み所得がある利用者の高額介護（予防）サービス費の負担上限額引き上げなど ○ 介護保険審議会（第6期計画期間第1回会議）
	10月	○ 福祉用具購入費受領委任払い制度の市外事業者への拡大
平成28年	3月	○ 介護保険審議会（第6期計画期間第2回会議）
	6月	○ 介護保険審議会（第6期計画期間第3回会議）
	8月	○ 改正介護保険法施行 ・施設サービス・ショートステイの食費・部屋代負担軽減の見直し（利用者負担段階の被保険者の所得状況の変更（「課税年金収入額」から「課税年金及び非課税年金（障害年金、遺族年金など）の年金収入額」へ変更）） ○ 介護保険審議会（第6期計画期間第4回会議） ○ 「介護予防・生活支援サービス事業」の基準・報酬等（案）に対する市民意見の募集
	11月	○ 介護保険審議会（第6期計画期間第5回会議） ○ 「仙台市高齢者保健福祉計画策定のための実態調査」及び「仙台市介護保険事業計画策定のための実態調査」実施
平成29年	3月	○ 介護保険審議会（第6期計画期間第6回会議） ※第7期仙台市介護保険事業計画の策定について諮問
	4月	○ 組織変更 ・介護保険課を介護事業支援課と分割 ・介護事業支援課に指定係、施設指導係、居宅サービス指導係を設置
	6月	○ 改正介護保険法施行 ・自立支援・重度化防止に向けた保険者機能の強化等の取組の推進 ・医療・介護連携の推進等 ・地域共生社会の実現に向けた取組の推進等 ・介護医療院の創設 ・2割負担者のうち特に所得の高い層の負担割合を3割とする（平成30年8月施行） ・介護納付金への総報酬割の導入（平成29年8月分から適用） ○ 介護保険審議会（第6期計画期間第7回会議） ※社会福祉審議会老人福祉専門分科会と合同開催
	7月	○ 介護保険審議会（第6期計画期間第8回会議） ※社会福祉審議会老人福祉専門分科会と合同開催
	8月	○ 介護保険審議会（第6期計画期間第9回会議） ※社会福祉審議会老人福祉専門分科会と合同開催
	9月	○ 介護保険審議会（第6期計画期間第10回会議） ※社会福祉審議会老人福祉専門分科会と合同開催



年 月	介護保険制度のあゆみ	仙台市の取り組み	
平成29年	10月	○ 仙台市介護保険条例改正 (引用している関係法改正に伴う規定整備) ○ 介護保険審議会(第6期計画期間第11回会議) ※社会福祉審議会老人福祉専門分科会と合同開催	
	11月	○ 介護保険審議会(第6期計画期間第12回会議) ※社会福祉審議会老人福祉専門分科会と合同開催	
	12月	○ 仙台市高齢者保健福祉計画・介護保険事業計画 中間案公表・市民意見の募集 ○ 市民説明会開催 <div style="border: 1px solid black; border-radius: 10px; padding: 5px; margin-top: 10px;">● 市民説明会 本庁舎8階ホールで、平日午後、平日夜、休日(午前)計3回開催。来場者は計33人。</div>	
平成30年	2月	○ 介護保険審議会(第6期計画期間第13回会議) ※社会福祉審議会老人福祉専門分科会と合同開催に引き続き介護保険審議会を単独開催 ○ 介護保険審議会答申「仙台市介護保険事業計画のあり方について」	
	3月	○ 仙台市介護保険条例改正 (第7期計画期間の第1号被保険者保険料率) ○ 仙台市介護保険条例改正 (「介護保険法」の改正に伴う介護医療院等の基準制定)	
	4月	○ 改正介護保険法施行 ・介護医療院の創設、自立支援・重度化防止に向けた保険者機能の強化(保険者機能強化推進交付金ほか)など ○ 介護報酬改定の実施	○ 地域包括支援センターを50か所から52か所に増設
	6月		○ 仙台市介護保険条例改正 (「介護保険法施行規則」の改正に伴う看護小規模多機能型居宅介護に係る基準変更)
	8月	○ 改正介護保険法施行 ・2割負担者のうち特に所得の高い層の負担割合を3割とする	○ 介護保険審議会(第7期計画期間第1回会議)
平成31年	4月	○ 組織変更 ・各区障害高齢課を介護保険課と分割 ○ 仙台市介護保険条例改正(第1号被保険者のうち低所得者(第1段階から第4段階)の介護保険料軽減)	
令和元年	7月	○ 介護保険審議会(第7期計画期間第2回会議)	
	10月	○ 介護報酬改定の実施	
	11月	○ 「仙台市高齢者保健福祉計画策定のための実態調査」及び「仙台市介護保険事業計画策定のための実態調査」実施	
令和2年	3月	○ 介護保険審議会(第7期計画期間第3回会議) ※第8期仙台市介護保険事業計画の策定について諮問	
	4月	○ 仙台市介護保険条例改正(第1号被保険者のうち低所得者(第1段階から第4段階)の介護保険料軽減)	
	6月	○ 地域共生社会の実現のための社会福祉法等の一部を改正する法律の公布 ・地域共生社会の実現を図るため、地域生活課題の解決に資する支援を包括的に行う市町村の事業に対する交付金及び国等の補助の特例の創設等	
	7月	○ 介護保険審議会(第7期計画期間第4回会議) ※社会福祉審議会老人福祉専門分科会と合同開催	

年 月	介護保険制度のあゆみ	仙台市の取り組み
令和2年	8月	○ 介護保険審議会（第7期計画期間第5回会議） ※社会福祉審議会老人福祉専門分科会と合同開催
	9月	○ 介護保険審議会（第7期計画期間第6回会議） ※社会福祉審議会老人福祉専門分科会と合同開催
	10月	○ 介護保険審議会（第7期計画期間第7回会議） ※社会福祉審議会老人福祉専門分科会と合同開催
	12月	○ 仙台市高齢者保健福祉計画・介護保険事業計画 中間案公表・市民意見の募集 ○ 市民説明会開催  ●市民説明会 本庁舎8階ホールで、平日午後、休日（午前）計2回開催。来場者は計9人。  ●市民意見 7人（団体）から42件の意見をFAX・メール等によりいただきました。
令和3年	1月	○ 介護保険審議会（第7期計画期間第9回会議） ※社会福祉審議会老人福祉専門分科会と合同開催 ○ 介護保険審議会答申「仙台市介護保険事業計画について」
	3月	○ 仙台市介護保険条例改正 （第8期計画期間の第1号被保険者保険料率）
	4月	○ 改正介護保険法施行 ・高額介護（予防）サービス費の上限額を引き上 特定入所者介護（予防）サービス費の負担軽減 対象者の見直しなど ○ 介護報酬改定の実施
	6月	○ 仙台市介護保険条例改正 （引用している関係省令の改正に伴う規定整備）
	8月	○ 介護保険審議会（第8期計画期間第1回会議）
令和4年	4月	○ 組織変更 ・介護事業支援課にケアマネジメント指導係を設置 （指定係を廃止）
	7月	○ 介護保険審議会（第8期計画期間第2回会議）
	10月	○ 介護報酬改定の実施 ○ 「仙台市高齢者保健福祉計画策定のための実態調査」及び「仙台市介護保険事業計画策定のための実態調査」実施

※ 組織、役職等は当時の名称



# 仙 台 市 の 介 護 保 険

(令和3年度実績)

令和4年12月

発行 : 仙台市健康福祉局保険高齢部介護保険課

〒980-8671

仙台市青葉区国分町三丁目7番1号

電 話 : 022-214-8246

F a x : 022-214-4443

Eメール : fuk005170@city.sendai.jp

ホームページ : <https://www.city.sendai.jp/kaigohoken-kanri/kurashi/kenkotofukushi/korenokata/kaigohoken/torikumi/kaigohoken.html>