

平成 26 年版

仙台市の介護保険

(平成 25 年度実績)

平成 26 年 12 月

仙台市 健康福祉局保険高齢部 介護保険課

目 次

〔 制 度 の 概 要 〕	2
〔 被 保 険 者 の 状 況 〕	
1 人口・被保険者数	12
（1）人口・第1号被保険者数・住所地特例者数	12
（2）被保険者数（月別）	13
2 被保険者の年齢構成	15
3 第1号被保険者の異動状況	16
〔 保 険 料 の 状 況 〕	
1 第1号被保険者の保険料の状況	20
（1）賦課の状況（現年度分）	20
（2）保険料減免の状況	22
（3）収納状況	24
（4）普通徴収の納付方法別収納状況（現年度分）	26
〔 要 介 護 認 定 の 状 況 〕	
1 仙台市介護認定審査会	28
（1）組織	28
（2）委員の構成及び審査会の開催状況	28
2 要介護（支援）認定の状況	29
（1）人口・高齢化率の推移	29
（2）人口・認定者の推移	30
（3）要介護（支援）認定者の推移	31
（4）要介護（支援）認定者数	32
（5）要介護（支援）申請件数	32
（6）審査判定結果〔累計〕	32
（7）要介護認定者数（月別）	33
〔 保 険 給 付 等 の 状 況 〕	
1 サービス受給者数	40
（1）サービス区分別	40
（2）月別	41
2 保険給付	46
（1）行政区・サービス種類別	46
（2）償還払い分	54

3	高額介護（予防）サービス費	56
（1）	区分別	56
（2）	月別	56
4	高額医療合算介護（予防）サービス費	57
（1）	区分別	57
（2）	月別	57
5	食費及び居住費の負担限度額の認定・利用者負担額の減免状況	58
（1）	食費・居住費の負担限度額の認定者数	58
（2）	介護老人福祉施設の旧措置入所者に係る減額・免除認定者数	58
（3）	利用者負担額の減額・免除認定者数	59
（4）	食費・居住費の特例減額措置認定者数	59
（5）	社会福祉法人等による利用者負担軽減・特別対策による 利用者負担減免認定者数	59
6	介護保険サービス提供事業所の指定状況	60

[主な地域支援事業の実績]

1	介護予防事業	62
2	包括的支援事業	63
3	任意事業	63

[財政状況]

1	平成25年度 歳入決算	66
2	平成25年度 歳出決算	67
3	平成26年度 歳入予算	68
4	平成26年度 歳出予算	69

[事業計画の進捗状況]

1	介護保険事業計画（平成24年度～平成26年度）	72
（1）	人口推計	72
（2）	要介護者等の推計	72
（3）	事業運営期間の総費用	72
2	実績等	73
（1）	第1号被保険者数	73
（2）	要介護・要支援認定者数	73
（3）	事業運営期間の保険給付費の執行状況等	73
3	介護保険事業計画と実績の比較	74
（1）	介護サービス	74
（2）	介護予防サービス	75

[審 議 会]

1	仙台市介護保険審議会	78
(1)	所掌事項	78
(2)	開催状況	78
(3)	委員の構成	83
(4)	委員名簿	83

[そ の 他]

1	苦情等対応フロー	86
2	審査請求の状況について	87
(1)	審査請求件数	87
(2)	審査請求の概要	87
3	市政出前講座実施状況	88
4	指定居宅介護支援事業所等への説明会実施状況	88

[組 織]

1	事務機構	92
2	事務分掌	93
3	職員配置状況	95
4	所在地等	96

[沿 革] 98

制度の概要

制度の概要

1 保険者

介護保険の運営主体（保険者）は、市町村及び特別区とされています。

国及び都道府県は、介護保険事業が健全かつ円滑に行われるようにする責務があり、また、医療保険者も協力することとされています。

なお、国民は健康の保持増進に努めるとともに、たとえ要介護状態になってもその有する能力の維持向上に努めることとされています。また、共同連帯の理念に基づき、介護保険事業に要する費用を公平に負担するとされています。

40歳以上の方が被保険者となって、介護保険料を納め、介護が必要になった場合には、要介護認定等の手続きを経て、原則として、費用の1割を負担することで介護サービスが利用できる仕組みになっています。

2 被保険者

- (1) 被保険者は年齢により次の2つの区分に分けられ、保険料の算定や納付方法、給付の範囲などがそれぞれ異なります。

第1号被保険者	仙台市に住所がある 65歳以上 の方
第2号被保険者	仙台市に住所がある 40歳以上 65歳未満 の医療保険加入者

- (2) 被保険者の要件に該当する場合でも、次の場合は対象外となります。

住所地特例者	介護保険施設等の住所地特例対象施設に入所することにより、他の市町村から仙台市内の介護保険施設等に住所を変更した場合は、施設入所以前の市町村の被保険者となります。
旧措置入所者	老人福祉法における措置により、介護保険法施行時に特別養護老人ホームに入所している方は、施行日以降も引き続き当該特別養護老人ホームに入所している間、または継続して他の介護保険施設に入所している間は措置を行った市町村の被保険者となります。
適用除外者	障害者支援施設（障害者自立支援法による生活介護及び施設入所支援の支給決定を受けて入所している場合）等の適用除外施設に入所している方は介護保険の被保険者にはなりません。

3 介護サービスを利用するための手続きの流れ

(1) **要介護・要支援認定申請**

介護サービスを利用するには、介護等が必要という認定を受けるための「要介護・要支援認定申請」を本人または家族等が区役所・総合支所に行う必要があります。



(2) **訪問調査**

「要介護・要支援認定申請」に基づき、国で定めた項目について、調査員が調査します。本人の心身の状況等について、定められた項目の選択肢だけで表現しきれないものは、特記事項として記載します。



(3) **主治医意見書**

申請者の主治医に医学的観点から「主治医意見書」を記載してもらいます。



(4) **審査判定**

調査員の調査結果をもとにコンピュータ処理により一次判定を行います。

次に、保健、医療、福祉の専門家で構成される介護認定審査会において、一次判定結果のほか、主治医等意見書、調査票の特記事項により審査判定を行います。審査判定は、次の点などに着目して行われます。

- ① 非該当，要支援1，要支援2，要介護1，要介護2，要介護3，要介護4，要介護5のいずれに該当するか
 - ② 特定疾病に起因しているか（第2号被保険者の場合）
 - ③ 認定審査会として付すべき意見はないか
- 非該当の場合は、保険給付の対象にはなりません。



(5) **介護サービス計画（ケアプラン）の作成**

介護サービス計画（ケアプラン）とは、利用者の心身の状況、生活環境、本人や家族の希望等を考慮し、利用するサービスの種類、内容などを定める計画のことです。要介護1～5の方は介護支援専門員（ケアマネジャー），要支援1，2の方は地域包括支援センターの保健師等の専門家に作成を依頼することができます。

ケアプランの作成費用は全額保険給付の対象となり、利用者の負担はありません。また、要介護（要支援）者や家族が自ら作成することもできます。



(6) **介護サービスの利用**

介護保険のサービスには家庭などで利用する「在宅サービス」と、住み慣れた地域での生活を支える「地域密着型サービス」，施設に入所して利用する「施設サービス」があります。

サービスの種類名に「介護予防」が含まれるものは要支援1・2の方が利用できます。それ以外のサービスは要介護1～5の方が利用できます。

4 在宅サービスの利用

(1) 自宅で利用するサービス

サービスの種類	サービスの内容
訪問介護 介護予防訪問介護 (ホームヘルプサービス)	ホームヘルパーが家庭を訪問し、身体介護や生活援助を行います。
訪問入浴介護 介護予防訪問入浴介護	移動入浴車で家庭を訪問し、入浴介助を行います。
訪問看護 介護予防訪問看護	医師の指示に基づいて、看護師が家庭を訪問し、じょくそうの処置、点滴の管理などの必要な看護や家族へのアドバイスをを行います。
訪問リハビリテーション 介護予防訪問リハビリテーション	医師の指示に基づいて、理学療法士や作業療法士が家庭を訪問し、リハビリテーションや福祉用具の使用方法の指導等を行います。
居宅療養管理指導 介護予防居宅療養管理指導	医師、歯科医師、薬剤師、管理栄養士、歯科衛生士、看護師等が家庭を訪問し、療養上必要な助言・指導を行います。

(2) 施設等に出かけて利用するサービス

サービスの種類	サービスの内容
通所介護 介護予防通所介護 (デイサービス)	デイサービスセンター等で入浴や食事、日常生活の世話や機能訓練などを日帰りで行います。
通所リハビリテーション 介護予防通所リハビリテーション (デイケア)	老人保健施設や病院等でリハビリテーションを日帰りで行います。
短期入所生活介護 短期入所療養介護 介護予防短期入所生活介護 介護予防短期入所療養介護 (ショートステイ)	家族が一時的に介護できない場合等に、特別養護老人ホームや老人保健施設などに短期間入所して、介護サービスを利用します。

(3) 特定の施設から提供されるサービス

サービスの種類	サービスの内容
特定施設入居者生活介護 介護予防特定施設入居者生活介護	指定を受けた有料老人ホームやケアハウスに入居している要介護者・要支援者に、入浴や食事、日常生活の世話や機能訓練などを行います。

(4) 生活しやすくするサービス

サービスの種類	サービスの内容
福祉用具貸与 介護予防福祉用具貸与	日常生活の自立を助けたり、機能訓練に用いるための福祉用具、介護者の負担を軽くするための福祉用具を貸し出します。
居宅介護福祉用具購入費 ・介護予防福祉用具購入費の支給	腰掛便座、特殊尿器などの福祉用具を購入した場合は、申請によりその費用の一部を支給します。 対象となる品目や支給限度額が別途定められています。
居宅介護住宅改修費 ・介護予防住宅改修費の支給	手すりの取り付けや、段差の解消などの住宅改修に要した費用の一部を支給します。 対象となる改修の種類、支給限度額が別途定められています。

5 地域密着型サービスの利用

サービスの種類	サービスの内容
夜間対応型訪問介護	夜間に定期的な巡回や利用者からの連絡に応じて随時ホームヘルパーが家庭を訪問し、入浴や食事、日常生活の世話などを行います。
認知症対応型通所介護 介護予防認知症対応型通所介護	デイサービスセンター等で、認知症の方に入浴や食事、日常生活の世話や機能訓練などを日帰りで行います。
小規模多機能型居宅介護 介護予防小規模多機能型居宅介護	生活環境等に応じて、サービス拠点への「通い」を中心に、随時「訪問」や「泊まり」を組み合わせ、入浴や食事、日常生活の世話や機能訓練などを行います。

認知症対応型共同生活介護 介護予防認知症対応型共同生活介護 (要支援1の方は利用できません)	認知症のために介護を必要とする人々が少人数で共同生活を営む住居（グループホーム）で、入浴や食事、日常生活の世話などを行います。
地域密着型特定施設入居者生活介護	入居定員が29名以下である指定を受けた有料老人ホームやケアハウスに入居している要介護者に、入浴や食事、日常生活の世話や機能訓練などを行います。
地域密着型介護老人福祉施設入所者生活介護	入居定員が29名以下である地域密着型介護老人福祉施設に入所している要介護者に、入浴や食事、日常生活の世話や機能訓練などを行います。
定期巡回・随時対応型訪問介護看護	定期的な巡回により、ホームヘルパーによる食事や日常生活の世話、看護師によるじょくそうの処置や点滴の管理などを行うほか、利用者からの連絡による訪問や状況の確認を24時間随時対応します。
複合型サービス	小規模多機能型居宅介護サービスに加え、必要に応じて看護師が「通い」「泊まり」時のたんの吸引や経管栄養、家庭への「訪問」時にじょくそうの処置や点滴の管理などを行います。

6 施設サービスの利用（要支援1・2と認定された方は対象外）

サービスの種類	サービスの内容
指定介護老人福祉施設 (特別養護老人ホーム)	寝たきりや認知症の方が入所し、介護職員などが食事・入浴などの介護や機能訓練等を行う入所施設
介護老人保健施設 (老人保健施設)	寝たきり等で看護や介護を必要とする高齢者及び認知症の方に対して、リハビリテーション等の医療ケアと生活サービスを一体的に提供し、家庭への復帰を支援する入所施設
指定介護療養型医療施設 (療養病床等)	長期にわたる療養が必要な高齢者に対して、医学的な管理の下で介護や機能訓練、その他の必要な医療を行う入所施設

7 利用者負担

保険給付の対象費用のうち、原則として、その1割を利用者が負担します。

また、施設サービス（ショートステイを含む。）を受ける場合、食費と居住費（室料・光熱水費相当分）の全額を別途利用者が負担します。

ただし、低所得者に配慮し、高額介護サービス費及び高額医療合算介護サービス費の支給に係る利用者負担額の上限額や、施設サービスを受けた場合の食費と居住費の負担限度額が別に設定されており、利用者負担の軽減措置が講じられています。

この他にも、次のような利用者負担の軽減措置が講じられています。

(1) 低所得者の利用者負担の軽減策

- 介護サービスの提供事業者となっている社会福祉法人等から介護サービスを利用する場合、低所得者で特に生計困難な方に対して、利用料の軽減を行うところもあります。
- 社会福祉協議会で行っている生活福祉資金の貸付制度を活用し、介護保険に要する費用（介護サービス利用料や介護保険料）を借りることができます。

(2) 経過措置

- 介護保険制度施行時（平成12年4月1日）に特別養護老人ホームに入所している方については、経過措置として、当分の間利用者負担額を減免し、それまでの費用徴収額を大きく上回らないよう配慮しています。

(3) 利用者負担の支払い方法

現物給付	費用の1割をサービス事業者に支払い、介護サービスを利用すること。残りの9割分は、被保険者に代わり事業者が保険者から受領します。
償還払い	費用の全額をサービス事業者に支払って、介護サービスを利用し、後日申請により給付費（9割）の支給を受けること。 居宅サービス計画を作成しないでサービスを利用した場合や、居宅サービス計画以外のサービスを利用した場合、被保険者証を提示しないでサービスを利用した場合などは償還払いの対象となります。

8 地域支援事業

平成18年度から、市町村は被保険者が要支援・要介護状態となることを予防するとともに、地域において自立した日常生活を営むことができるよう支援するため、地域支援事業を行うこととされています。

地域支援事業は次の3つの事業から構成されます。

(1) 介護予防事業

被保険者が要介護状態等となることの予防の防止のための事業

(2) 包括的支援事業

- ① (1)の介護予防事業に関するケアマネジメント
- ② 総合相談支援事業
- ③ 権利擁護事業
- ④ 包括的・継続的ケアマネジメント支援事業

(3) 任意事業

介護給付等費用の適正化のための事業，介護者の支援のための事業など

9 介護保険料

(1) 第1号被保険者 (65歳以上の方)

算定方法	第1号被保険者の介護保険料は，介護サービスの利用見込量から見込んだ介護保険事業費の必要額などを基に決められ，3年ごとに改定されます。被保険者一人ひとりの介護保険料額は，所得などに応じて段階を決めて決定します。 第1号被保険者の介護保険料は，介護保険の運営主体（保険者）である市町村に納付します。	
納付方法	特別徴収による納付（年金受給者）	公的年金受給者のうち，老齢・退職・遺族・障害年金の受給額が一定以上の方は，年6回に分けて年金からの納付となります。
	普通徴収による納付	上記特別徴収以外の方は，4月と5月を除く毎月，納付書や口座振替での納付となります。

(2) 第2号被保険者 (40歳から64歳までの方)

加入する医療保険料と一体で納付します。

各医療保険者は，社会保険診療報酬支払基金に対し介護給付費納付金として納付します。こうして，全国規模でプールしたものが，各市町村の保険給付の実績に応じて，その一定割合が介護給付費交付金及び地域支援事業支援交付金として各市町村に交付されます。

● 負担方法等

	対象者	保険料負担方法
組管掌健康保険組合 全国健康保険協会管掌 健康保険	企業等に勤務する方とその家族	企業等に勤務する方と雇用主が折半して負担します
国民健康保険	自営業の方や農家の方など	対象となる家族の人数や所得に応じて世帯主が負担します。

10 保険財政

介護保険事業に関する収入及び支出は、介護保険事業の健全な運営を確保するため一般会計の収支とは区別し、**特別会計**を設けています。

介護保険サービスの費用から、1割の利用者負担を除いた残りの9割が、介護保険から給付費として支給されます。

その給付費の約半分は公費（税金を財源とする国・地方公共団体の負担金）で負担し、残りの約半分は第1号被保険者と第2号被保険者が介護保険料で負担します。

公費負担分の内訳は、全国平均で**国が約25%**（施設等給付費は約20%），**都道府県が12.5%**（施設等給付費は17.5%），**市町村が12.5%**となっています。

保険料の負担割合は、平成24年度から平成26年度については**第1号被保険者が約21%**，**第2号被保険者が29%**となっています。

また、地域支援事業に要する費用についても公費と保険料によってまかなわれます。（財源構成はp70参照）

(1) 介護保険給付の費用負担の仕組み

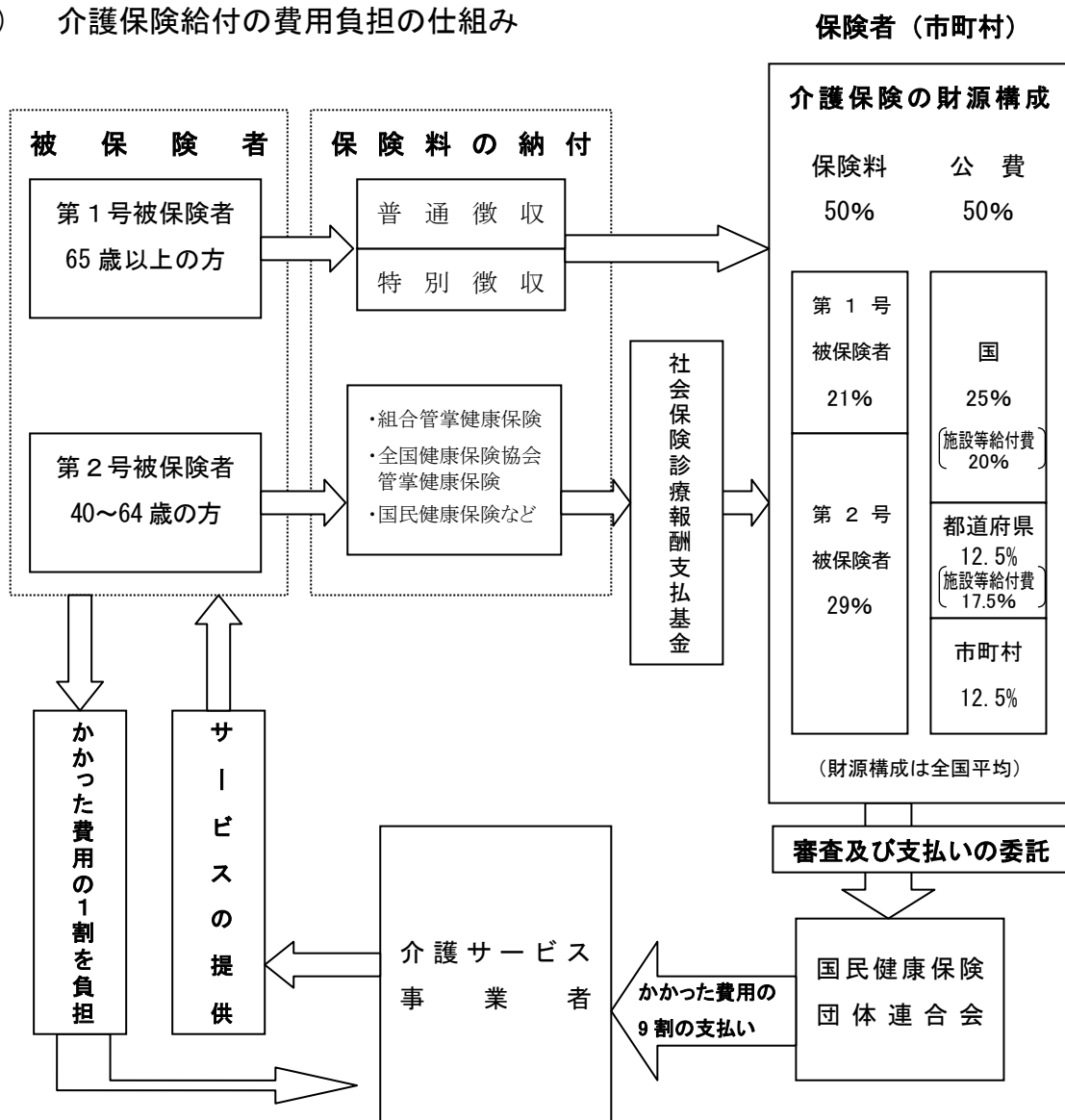

(2) 介護保険財政安定化のための施策

財政安定化基金	都道府県ごとに財政安定化基金を設置し，市町村の介護保険財政に不足が生じた場合等に，資金の交付又は貸付を行います。 財源は，国1/3，都道府県1/3，市町村の保険料1/3です。 (※第5期計画期間（平成24年度～平成26年度）における県への拠出金はありません。)
市町村相互財政安定化事業	複数市町村が相互に財政安定化を図ることを目的として，共通の調整保険料率を設定し，介護保険財政について相互に調整を行う事業です。 (※仙台市では実施していません。)

11 介護保険事業計画

介護保険事業の円滑な実施・運営を図るため，国は「基本指針」を，都道府県は「介護保険事業支援計画」を，市町村は「介護保険事業計画」を策定することとされています。

平成24年度から平成26年度までの3年間を計画期間とする第5期介護保険事業計画については，老人福祉計画と一体のものとして作成することとされ，仙台市では平成24年3月に「仙台市高齢者保健福祉計画」及び「仙台市介護保険事業計画」を改定し，両計画を一体のものとして「仙台市高齢者保健福祉計画（介護保険事業計画）」を策定しました。

本市では，平成23年3月に新たな「仙台市基本構想」を策定し，21世紀半ばに向けて仙台が目指す都市の姿の一つとして，「支え合う健やかな共生の都」を掲げています。また，この基本構想に掲げる都市像を実現するために取り組むべき施策を体系的に示す長期計画として「仙台市基本計画」を策定しました。さらに，平成23年11月に，東日本大震災からの早期復旧・復興に向けて取り組むべき施策を体系的に定めた「仙台市震災復興計画」を策定しました。この「仙台市震災復興計画」は，「仙台市基本計画」とともに，今後の仙台市の市政運営の車の両輪として位置づけられるものです。

「仙台市高齢者保健福祉計画（介護保険事業計画）」は，仙台市基本計画及び仙台市震災復興計画を踏まえ，関連する各計画と連携のうえ，高齢者保健福祉を総合的に推進していくための計画です。

被保険者の状況

1 人口・被保険者数

(1) 人口・第1号被保険者数・住所地特例者数 (平成25年度末)

区分	人口 A	第1号被保険者数			人口に 占める 第1号被 保険者 の割合 D/A	住所地 特例者 数の状 況(再)
		65歳～74歳 (前期高齢者) B	75歳～ (後期高齢者) C	計 D=B+C		
青葉区	301,078	30,523	29,762	60,285	20.02%	98
区役所	229,981	22,491	23,619	46,110	20.05%	83
宮城総合	71,097	8,032	6,143	14,175	19.94%	15
宮城野区	191,787	18,321	16,400	34,721	18.10%	89
若林区	132,911	13,619	12,708	26,327	19.81%	54
太白区	225,010	25,822	23,713	49,535	22.01%	138
区役所	220,664	25,201	23,026	48,227	21.86%	136
秋保総合	4,346	621	687	1,308	30.10%	2
泉区	215,823	26,309	19,125	45,434	21.05%	88
合計	1,066,609	114,594	101,708	216,302	20.28%	467
前年度末	1,058,939	108,125	98,960	207,085	19.56%	422
増減	7,670	6,469	2,748	9,217	0.7%	45

※人口は国勢調査に基づいた推計値。

第1号被保険者数

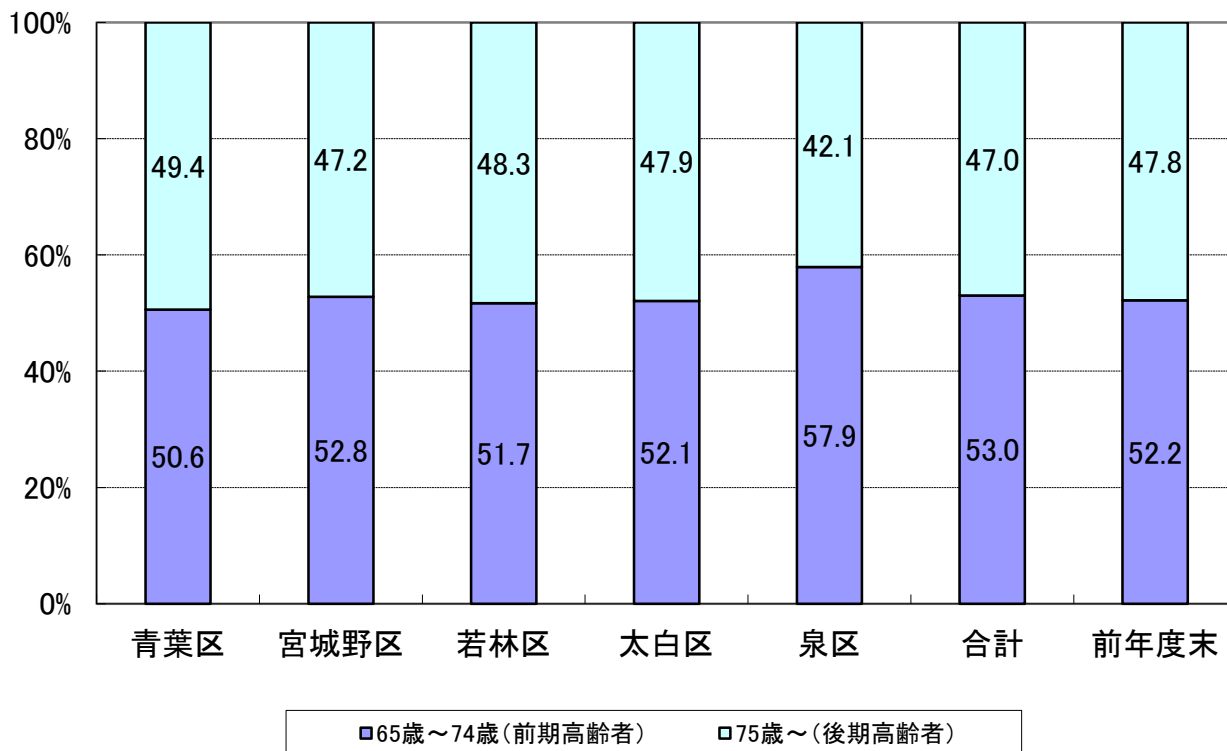

(2) 被保険者数（月別）

① 第1号被保険者数

区 分	青 葉 区			宮城野区	若林区	太 白 区			泉 区	合 計
	区役所	宮城総合				区役所	秋保総合			
4月	58,246	44,750	13,496	33,443	25,432	47,727	46,459	1,268	43,056	207,904
5月	58,452	44,886	13,566	33,535	25,460	47,868	46,600	1,268	43,261	208,576
6月	58,623	44,985	13,638	33,615	25,514	47,998	46,730	1,268	43,453	209,203
7月	58,785	45,087	13,698	33,711	25,589	48,121	46,848	1,273	43,608	209,814
8月	58,920	45,161	13,759	33,820	25,673	48,301	47,018	1,283	43,805	210,519
9月	59,086	45,283	13,803	33,949	25,761	48,410	47,129	1,281	44,002	211,208
10月	59,290	45,419	13,871	34,048	25,824	48,576	47,290	1,286	44,183	211,921
11月	59,417	45,489	13,928	34,164	25,903	48,791	47,500	1,291	44,405	212,680
12月	59,578	45,591	13,987	34,290	25,990	49,011	47,712	1,299	44,666	213,535
1月	59,799	45,746	14,053	34,441	26,087	49,181	47,878	1,303	44,926	214,434
2月	60,045	45,935	14,110	34,567	26,206	49,370	48,058	1,312	45,162	215,350
3月	60,285	46,110	14,175	34,721	26,327	49,535	48,227	1,308	45,434	216,302
前年度末	58,013	44,584	13,429	33,315	25,343	47,604	46,339	1,265	42,810	207,085
増 減	2,272	1,526	746	1,406	984	1,931	1,888	43	2,624	9,217

② 第2号被保険者数（被保険者証の交付数）

区 分	青 葉 区			宮城野区	若林区	太 白 区			泉 区	合 計
	区役所	宮城総合				区役所	秋保総合			
4月	402	292	110	279	186	380	370	10	339	1,586
5月	405	293	112	284	188	377	366	11	338	1,592
6月	403	290	113	281	188	381	370	11	342	1,595
7月	399	288	111	277	188	384	372	12	341	1,589
8月	391	286	105	272	184	378	366	12	341	1,566
9月	389	284	105	275	184	369	357	12	340	1,557
10月	387	283	104	272	182	362	351	11	342	1,545
11月	381	278	103	266	182	362	351	11	332	1,523
12月	375	272	103	265	181	365	354	11	328	1,514
1月	365	263	102	258	182	366	354	12	327	1,498
2月	367	264	103	254	187	358	347	11	330	1,496
3月	364	262	102	255	190	361	350	11	329	1,499
前年度末	402	293	109	277	189	371	361	10	335	1,574
増 減	▲38	▲31	▲7	▲22	1	▲10	▲11	1	▲6	▲75

③ 合計 (①+②)

区 分	青 葉 区			宮城野区	若林区	太 白 区			泉 区	合 計
	区役所	宮城総合				区役所	秋保総合			
	人	人	人	人	人	人	人	人	人	人
4月	58,648	45,042	13,606	33,722	25,618	48,107	46,829	1,278	43,395	209,490
5月	58,857	45,179	13,678	33,819	25,648	48,245	46,966	1,279	43,599	210,168
6月	59,026	45,275	13,751	33,896	25,702	48,379	47,100	1,279	43,795	210,798
7月	59,184	45,375	13,809	33,988	25,777	48,505	47,220	1,285	43,949	211,403
8月	59,311	45,447	13,864	34,092	25,857	48,679	47,384	1,295	44,146	212,085
9月	59,475	45,567	13,908	34,224	25,945	48,779	47,486	1,293	44,342	212,765
10月	59,677	45,702	13,975	34,320	26,006	48,938	47,641	1,297	44,525	213,466
11月	59,798	45,767	14,031	34,430	26,085	49,153	47,851	1,302	44,737	214,203
12月	59,953	45,863	14,090	34,555	26,171	49,376	48,066	1,310	44,994	215,049
1月	60,164	46,009	14,155	34,699	26,269	49,547	48,232	1,315	45,253	215,932
2月	60,412	46,199	14,213	34,821	26,393	49,728	48,405	1,323	45,492	216,846
3月	60,649	46,372	14,277	34,976	26,517	49,896	48,577	1,319	45,763	217,801
前年度末	58,415	44,877	13,538	33,592	25,532	47,975	46,700	1,275	43,145	208,659
増 減	2,234	1,495	739	1,384	985	1,921	1,877	44	2,618	9,142

2 被保険者の年齢構成

(1) 年齢階層別人口及び被保険者証交付数

(平成25年度末)

区 分	人 口	被保険者証交付数									
		青葉区			宮城野区	若林区	太白区			泉 区	合 計
		区役所	宮城 総合	人	人	人	区役所	秋保 総合	人	人	
40歳～44歳	86,038	9	8	1	6	6	11	10	1	11	43
45歳～49歳	72,183	26	15	11	17	8	36	36	0	15	102
50歳～54歳	64,228	54	44	10	34	19	38	37	1	41	186
55歳～59歳	62,493	95	69	26	61	52	97	95	2	90	395
60歳～64歳	71,389	180	126	54	137	105	179	172	7	172	773
小 計	356,331	364	262	102	255	190	361	350	11	329	1,499
65歳～69歳	62,447	16,435	12,069	4,366	9,960	7,493	13,909	13,549	360	14,528	62,325
70歳～74歳	52,360	14,088	10,422	3,666	8,361	6,126	11,913	11,652	261	11,781	52,269
小 計	114,807	30,523	22,491	8,032	18,321	13,619	25,822	25,201	621	26,309	114,594
75歳～79歳	41,068	11,258	8,883	2,375	6,827	5,107	9,633	9,388	245	8,223	41,048
80歳～84歳	31,538	9,354	7,512	1,842	5,120	3,987	7,244	7,063	181	5,831	31,536
85歳～89歳	19,085	5,849	4,638	1,211	2,976	2,401	4,509	4,345	164	3,312	19,047
90歳～94歳	7,784	2,522	1,969	553	1,154	928	1,847	1,775	72	1,349	7,800
95歳～99歳	1,942	674	536	138	276	243	407	386	21	354	1,954
100歳以上	324	105	81	24	47	42	73	69	4	56	323
小 計	101,741	29,762	23,619	6,143	16,400	12,708	23,713	23,026	687	19,125	101,708
合 計	572,879	60,649	46,372	14,277	34,976	26,517	49,896	48,577	1,319	45,763	217,801
前年度末	561,246	58,415	44,877	13,538	33,592	25,532	47,975	46,700	1,275	43,145	208,659
増 減	11,633	2,234	1,495	739	1,384	985	1,921	1,877	44	2,618	9,142

※人口は住民基本台帳登録人口の数値(外国人含む)。

※被保険者証交付数は外国人、本市住所地特例者を含む。

3 第1号被保険者の異動状況

区 分	増 加					合計
	転入	職権復活	65歳到達	適用除外非該当	その他	
平成25年4月	人 198	人 5	人 1,320	人 0	人 3	人 1,526
平成25年5月	130	3	1,238	4	4	1,379
平成25年6月	119	0	1,100	0	0	1,219
平成25年7月	139	3	1,113	0	5	1,260
平成25年8月	141	3	1,196	0	2	1,342
平成25年9月	117	1	1,253	0	3	1,374
平成25年10月	162	1	1,274	0	6	1,443
平成25年11月	120	1	1,313	1	3	1,438
平成25年12月	138	2	1,373	1	5	1,519
平成26年1月	103	1	1,606	0	5	1,715
平成26年2月	120	3	1,440	2	2	1,567
平成26年3月	157	1	1,548	1	5	1,712
合 計	1,644	24	15,774	9	43	17,494
年 間 平 均	137.0	2.0	1,314.5	0.8	3.6	1,457.8

減 少						差引増減
転出	職権 喪失	死亡	適用除外 該当	その他	合計	
人	人	人	人	人	人	人
128	2	574	1	2	707	819
111	0	596	0	0	707	672
112	0	478	1	1	592	627
100	1	547	0	1	649	611
97	1	535	2	2	637	705
103	1	575	5	1	685	689
134	0	593	0	3	730	713
101	0	575	1	2	679	759
83	0	579	2	0	664	855
79	0	736	0	1	816	899
65	0	581	2	3	651	916
135	2	621	0	2	760	952
1,248	7	6,990	14	18	8,277	9,217
104.0	0.6	582.5	1.2	1.5	689.8	768.1

第1号被保険者数の推移(平成25年度)

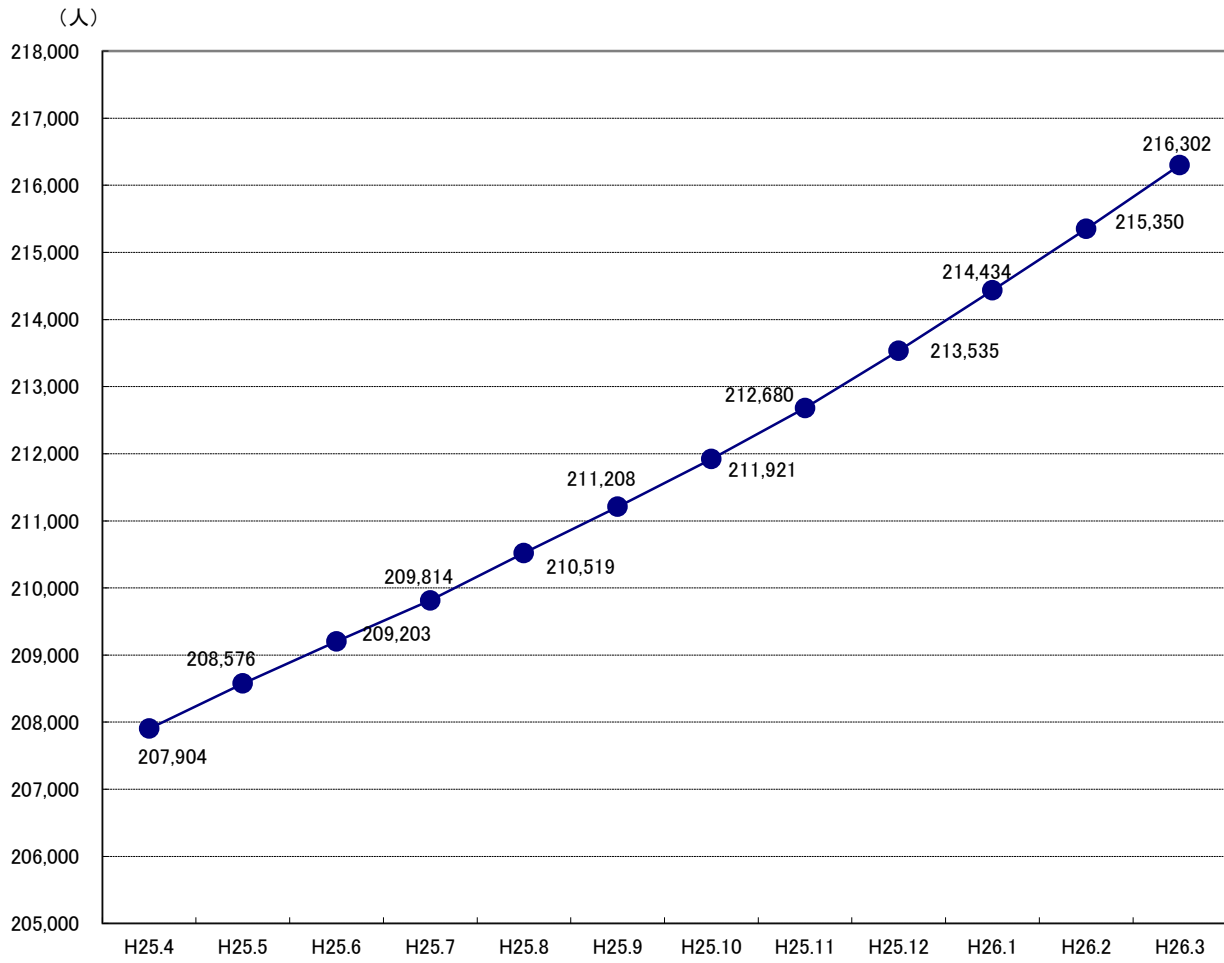

保険料の状況

1 第1号被保険者の保険料の状況

(1) 賦課の状況（現年度分）

●普通徴収

（平成25年度末）

納入方法	普通徴収													
	所得区分	第1段階	第2段階	第3段階	第4段階	第5段階	第6段階	第7段階	第8段階	第9段階	第10段階	第11段階	第12段階	計
	保険料額	30,800円	30,800円	40,100円	46,200円	52,400円	61,700円	67,800円	77,100円	92,500円	101,800円	114,100円	123,400円	—
青葉区		1,240	1,707	305	348	1,962	378	1,080	901	670	462	214	457	9,724
区役所		1,061	1,384	232	241	1,367	262	814	687	478	356	165	376	7,423
宮城総合		179	323	73	107	595	116	266	214	192	106	49	81	2,301
宮城野区		807	1,046	272	242	1,290	236	738	608	415	250	83	155	6,142
若林区		547	744	116	162	941	198	511	425	294	186	67	143	4,334
太白区		873	1,197	253	323	1,767	370	904	737	568	332	133	219	7,676
区役所		855	1,157	238	313	1,740	353	868	715	554	327	129	218	7,467
秋保総合		18	40	15	10	27	17	36	22	14	5	4	1	209
泉区		305	850	188	224	1,799	295	749	711	625	444	134	251	6,575
合計		3,772	5,544	1,134	1,299	7,759	1,477	3,982	3,382	2,572	1,674	631	1,225	34,451
構成割合		10.9%	16.1%	3.3%	3.8%	22.5%	4.3%	11.6%	9.8%	7.5%	4.9%	1.8%	3.5%	100.0%
前年度	第1段階	第2段階	第3段階	第4段階	第5段階	第6段階	第7段階	第8段階	第9段階	第10段階	第11段階	第12段階	計	
		3,578	5,923	1,201	1,401	7,786	1,386	3,808	3,217	2,347	1,620	562	1,025	33,854
増減		194	▲379	▲67	▲102	▲27	91	174	165	225	54	69	200	597

●特別徴収

（平成25年度末）

納入方法	特別徴収													
	所得区分	第1段階	第2段階	第3段階	第4段階	第5段階	第6段階	第7段階	第8段階	第9段階	第10段階	第11段階	第12段階	計
青葉区		746	8,549	3,016	3,500	8,978	5,448	5,243	7,318	5,256	2,625	738	1,292	52,709
区役所		632	6,731	2,303	2,654	6,544	3,767	4,031	5,712	4,209	2,100	600	1,111	40,394
宮城総合		114	1,818	713	846	2,434	1,681	1,212	1,606	1,047	525	138	181	12,315
宮城野区		719	4,500	2,015	2,358	5,070	3,333	3,432	3,826	2,385	1,138	373	650	29,799
若林区		403	3,583	1,421	1,682	3,980	2,606	2,760	3,082	1,811	935	251	478	22,992
太白区		721	6,451	2,486	3,037	7,841	5,110	4,926	6,186	3,925	1,680	469	723	43,555
区役所		701	6,260	2,404	2,934	7,599	4,899	4,795	6,079	3,887	1,662	467	711	42,398
秋保総合		20	191	82	103	242	211	131	107	38	18	2	12	1,157
泉区		241	5,077	1,798	2,200	8,004	4,858	3,885	6,145	4,383	2,187	520	777	40,075
合計		2,830	28,160	10,736	12,777	33,873	21,355	20,246	26,557	17,760	8,565	2,351	3,920	189,130
構成割合		1.5%	14.9%	5.7%	6.8%	17.9%	11.3%	10.7%	14.0%	9.4%	4.5%	1.2%	2.1%	100.0%
前年度	第1段階	第2段階	第3段階	第4段階	第5段階	第6段階	第7段階	第8段階	第9段階	第10段階	第11段階	第12段階	計	
		2,560	27,028	9,923	12,075	32,374	20,198	18,416	25,391	17,094	7,806	1,988	3,274	178,127
増減		270	1,132	813	702	1,499	1,157	1,830	1,166	666	759	363	646	11,003

●普通徴収＋特別徴収 合計

(平成25年度末)

納入方法	普通徴収＋特別徴収												計	
	所得区分	第1段階	第2段階	第3段階	第4段階	第5段階	第6段階	第7段階	第8段階	第9段階	第10段階	第11段階		第12段階
保険料額		30,800円	30,800円	40,100円	46,200円	52,400円	61,700円	67,800円	77,100円	92,500円	101,800円	114,100円	123,400円	—
青葉区	人	1,986	10,256	3,321	3,848	10,940	5,826	6,323	8,219	5,926	3,087	952	1,749	62,433
区役所		1,693	8,115	2,535	2,895	7,911	4,029	4,845	6,399	4,687	2,456	765	1,487	47,817
宮城総合		293	2,141	786	953	3,029	1,797	1,478	1,820	1,239	631	187	262	14,616
宮城野区		1,526	5,546	2,287	2,600	6,360	3,569	4,170	4,434	2,800	1,388	456	805	35,941
若林区		950	4,327	1,537	1,844	4,921	2,804	3,271	3,507	2,105	1,121	318	621	27,326
太白区		1,594	7,648	2,739	3,360	9,608	5,480	5,830	6,923	4,493	2,012	602	942	51,231
区役所		1,556	7,417	2,642	3,247	9,339	5,252	5,663	6,794	4,441	1,989	596	929	49,865
秋保総合		38	231	97	113	269	228	167	129	52	23	6	13	1,366
泉区		546	5,927	1,986	2,424	9,803	5,153	4,634	6,856	5,008	2,631	654	1,028	46,650
合計		6,602	33,704	11,870	14,076	41,632	22,832	24,228	29,939	20,332	10,239	2,982	5,145	223,581
構成割合		3.0%	15.1%	5.3%	6.3%	18.6%	10.2%	10.8%	13.4%	9.1%	4.6%	1.3%	2.3%	100.0%
前年度	第1段階	第2段階	第3段階	第4段階	第5段階	第6段階	第7段階	第8段階	第9段階	第10段階	第11段階	第12段階	計	
		6,138	32,951	11,124	13,476	40,160	21,584	22,224	28,608	19,441	9,426	2,550	4,299	211,981
増減		464	753	746	600	1,472	1,248	2,004	1,331	891	813	432	846	11,600

※25年度中に賦課された総人数であるため、25年度末の被保険者数とは一致しない。

保険料段階構成比

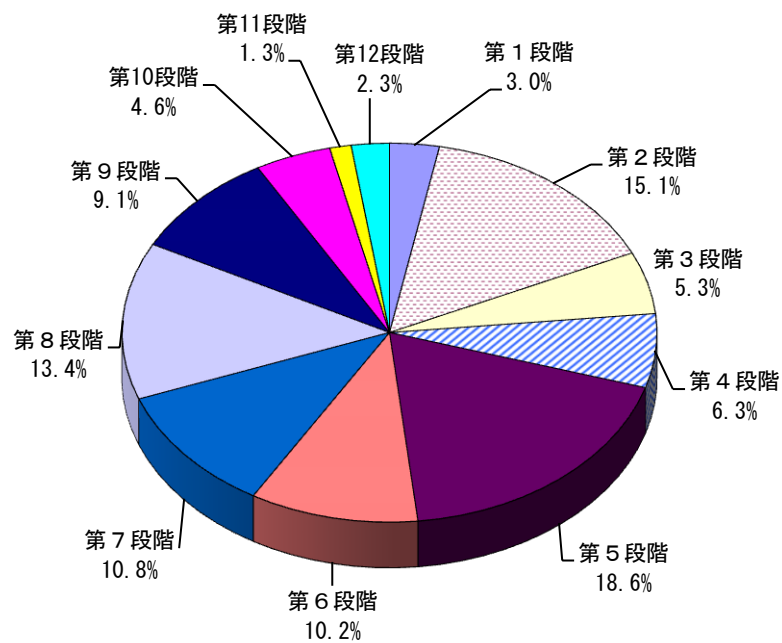

賦課区毎構成比

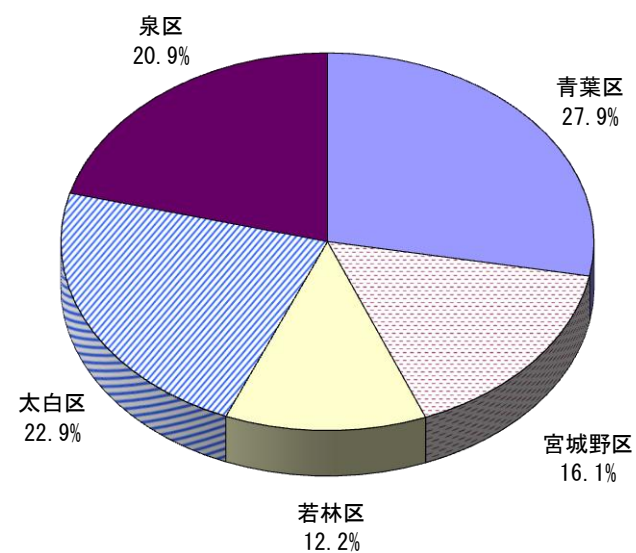

(2) 保険料減免の状況

(平成23年度末)

区分	震災・風水害等		収入激減		冷害・凍霜害等		収監者等	
	件数	減免額	件数	減免額	件数	減免額	件数	減免額
青葉区	10,160	296,734,000	3	135,700	0	0	3	76,500
区役所	8,886	259,958,000	3	135,700	0	0	3	76,500
宮城総合	1,274	36,776,000	0	0	0	0	0	0
宮城野区	8,595	302,370,200	5	153,200	0	0	2	88,200
若林区	10,698	355,635,300	18	652,100	0	0	1	17,500
太白区	9,516	293,315,100	18	555,200	2	85,200	1	24,100
区役所	9,438	291,131,500	18	555,200	2	85,200	1	24,100
秋保総合	78	2,183,600	0	0	0	0	0	0
泉区	9,130	289,541,900	20	832,000	0	0	0	0
合計	48,099	1,537,596,500	64	2,328,200	2	85,200	7	206,300

(平成24年度末)

区分	震災・風水害等		収入激減		冷害・凍霜害等		収監者等	
	件数	減免額	件数	減免額	件数	減免額	件数	減免額
青葉区	10,908	187,311,500	2	56,400	0	0	1	56,700
区役所	9,472	162,986,400	2	56,400	0	0	1	56,700
宮城総合	1,436	24,325,100	0	0	0	0	0	0
宮城野区	8,642	170,754,900	0	0	0	0	0	0
若林区	10,712	196,567,400	6	226,900	0	0	13	511,000
太白区	10,094	176,701,500	0	0	0	0	1	14,500
区役所	10,024	175,577,200	0	0	0	0	0	0
秋保総合	70	1,124,300	0	0	0	0	1	14,500
泉区	9,437	167,365,300	12	395,400	0	0	0	0
合計	49,793	898,700,600	20	678,700	0	0	15	582,200

(平成25年度末)

区分	震災・風水害等		収入激減		冷害・凍霜害等		収監者等	
	件数	減免額	件数	減免額	件数	減免額	件数	減免額
青葉区	13	578,500	3	113,500	0	0	0	0
区役所	11	516,900	3	113,500	0	0	0	0
宮城総合	2	61,600	0	0	0	0	0	0
宮城野区	7	407,000	0	0	0	0	1	70,600
若林区	4	391,600	2	84,700	0	0	17	454,300
太白区	7	318,800	4	209,200	0	0	1	61,800
区役所	7	318,800	4	209,200	0	0	1	61,800
秋保総合	0	0	0	0	0	0	0	0
泉区	15	710,200	5	252,100	0	0	0	0
合計	46	2,406,100	14	659,500	0	0	19	586,700

(平成23年度末)

低所得者		その他		合計	
件数	減免額	件数	減免額	件数	減免額
件	円	件	円	件	円
243	3,119,400	1	30,700	10,410	300,096,300
190	2,425,100	1	30,700	9,083	262,626,000
53	694,300	0	0	1,327	37,470,300
238	2,740,300	0	0	8,840	305,351,900
69	887,700	0	0	10,786	357,192,600
265	3,320,200	1	65,500	9,803	297,365,300
255	3,205,400	1	65,500	9,715	295,066,900
10	114,800	0	0	88	2,298,400
146	1,885,500	1	33,500	9,297	292,292,900
961	11,953,100	3	129,700	49,136	1,552,299,000

(平成24年度末)

低所得者		その他		合計	
件数	減免額	件数	減免額	件数	減免額
件	円	件	円	件	円
296	2,419,400	0	0	11,207	189,844,000
236	1,894,300	0	0	9,711	164,993,800
60	525,100	0	0	1,496	24,850,200
207	1,816,900	0	0	8,849	172,571,800
121	865,900	0	0	10,852	198,171,200
380	3,254,000	0	0	10,475	179,970,000
371	3,176,500	0	0	10,395	178,753,700
9	77,500	0	0	80	1,216,300
199	1,732,400	0	0	9,648	169,493,100
1,203	10,088,600	0	0	51,031	910,050,100

(平成25年度末)

低所得者		その他		合計	
件数	減免額	件数	減免額	件数	減免額
件	円	件	円	件	円
221	2,108,200	4	203,800	241	3,004,000
178	1,679,400	4	203,800	196	2,513,600
43	428,800	0	0	45	490,400
178	1,689,800	1	9,300	187	2,176,700
88	820,300	1	24,700	112	1,775,600
281	2,714,200	2	89,600	295	3,393,600
274	2,649,100	2	89,600	288	3,328,500
7	65,100	0	0	7	65,100
140	1,346,600	4	151,400	164	2,460,300
908	8,679,100	12	478,800	999	12,810,200

(3) 収納状況

① 現年度分

●普通徴収

(平成25年度末)

区分	調定額 (A)	収納額 (B)	還付未済額 (C)	未収納額 (A)-(B)	収納割合 (B)/(A)
	円	円	円	円	%
青葉区	456,138,100	404,554,300	737,850	51,583,800	88.69%
区役所	348,863,600	309,707,800	621,350	39,155,800	88.78%
宮城総合	107,274,500	94,846,500	116,500	12,428,000	88.41%
宮城野区	275,886,500	235,087,300	343,000	40,799,200	85.21%
若林区	200,853,000	175,153,800	241,800	25,699,200	87.20%
太白区	355,710,400	307,050,900	343,600	48,659,500	86.32%
区役所	346,821,900	299,251,500	343,500	47,570,400	86.28%
秋保総合	8,888,500	7,799,400	100	1,089,100	87.75%
泉区	310,829,200	280,707,800	280,400	30,121,400	90.31%
合計	1,599,417,200	1,402,554,100	1,946,650	196,863,100	87.69%
前年度	2,109,271,800	1,921,724,890	3,110,500	187,546,910	91.11%
増減	▲509,854,600	▲519,170,790	▲1,163,850	9,316,190	▲3.42%

●特別徴収

(平成25年度末)

区分	調定額 (A)	収納額 (B)	還付未済額 (C)	未収納額 (A)-(B)	収納割合 (B)/(A)
	円	円	円	円	%
青葉区	3,207,356,300	3,207,356,300	5,629,700	0	100.00%
区役所	2,472,945,700	2,472,945,700	4,572,500	0	100.00%
宮城総合	734,410,600	734,410,600	1,057,200	0	100.00%
宮城野区	1,764,434,000	1,764,434,000	2,292,600	0	100.00%
若林区	1,359,590,900	1,359,590,900	1,970,500	0	100.00%
太白区	2,602,239,000	2,602,239,000	3,812,700	0	100.00%
区役所	2,539,460,400	2,539,460,400	3,701,600	0	100.00%
秋保総合	62,778,600	62,778,600	111,100	0	100.00%
泉区	2,518,892,500	2,518,892,500	2,550,000	0	100.00%
合計	11,452,512,700	11,452,512,700	16,255,500	0	100.00%
前年度	9,383,213,600	9,383,213,600	12,836,500	0	100.00%
増減	2,069,299,100	2,069,299,100	3,419,000	0	0.00%

●普通徴収＋特別徴収 合計

(平成25年度末)

区分	調定額 (A)	収納額 (B)	還付未済額 (C)	未収納額 (A)-(B)	収納割合 (B)/(A)
	円	円	円	円	%
青葉区	3,663,494,400	3,611,910,600	6,367,550	51,583,800	98.59%
区役所	2,821,809,300	2,782,653,500	5,193,850	39,155,800	98.61%
宮城総合	841,685,100	829,257,100	1,173,700	12,428,000	98.52%
宮城野区	2,040,320,500	1,999,521,300	2,635,600	40,799,200	98.00%
若林区	1,560,443,900	1,534,744,700	2,212,300	25,699,200	98.35%
太白区	2,957,949,400	2,909,289,900	4,156,300	48,659,500	98.35%
区役所	2,886,282,300	2,838,711,900	4,045,100	47,570,400	98.35%
秋保総合	71,667,100	70,578,000	111,200	1,089,100	98.48%
泉区	2,829,721,700	2,799,600,300	2,830,400	30,121,400	98.94%
合計	13,051,929,900	12,855,066,800	18,202,150	196,863,100	98.49%
前年度	11,492,485,400	11,304,938,490	15,947,000	187,546,910	98.37%
増減	1,559,444,500	1,550,128,310	2,255,150	9,316,190	0.12%

② 滞納繰越分 (普通徴収のみ)

(平成25年度末)

区分	調定額 (A)	収納額 (B)	還付未済額 (C)	不納欠損額 (D)	滞納繰越額 (A)-(B)-(D)	収納割合 (B)/(A)
	円	円	円	円	円	%
青葉区	84,655,150	19,569,650	251,300	20,877,400	44,208,100	23.12%
区役所	63,482,250	14,706,350	235,300	15,544,400	33,231,500	23.17%
宮城総合	21,172,900	4,863,300	16,000	5,333,000	10,976,600	22.97%
宮城野区	69,022,600	10,623,000	56,200	19,857,900	38,541,700	15.39%
若林区	39,984,620	8,573,770	55,100	9,658,000	21,752,850	21.44%
太白区	85,784,420	15,469,900	96,700	21,684,410	48,630,110	18.03%
区役所	83,525,800	14,893,800	96,700	20,933,600	47,698,400	17.83%
秋保総合	2,258,620	576,100	0	750,810	931,710	25.51%
泉区	57,031,900	10,618,800	22,600	11,490,600	34,922,500	18.62%
合計	336,478,690	64,855,120	481,900	83,568,310	188,055,260	19.27%
前年度	316,048,990	54,438,880	1,031,000	105,038,930	156,571,180	17.22%
増減	20,429,700	10,416,240	▲549,100	▲21,470,620	31,484,080	2.05%

(4) 普通徴収の納付方法別収納状況（現年度分）

（平成25年度末）

区分	自主納付		口座振替		代理納付		合計	
	人数	金額	人数	金額	人数	金額	人数	金額
	人	円	人	円	人	円	人	円
青葉区	6,568	261,490,850	2,112	111,905,500	1,044	31,157,950	9,724	404,554,300
区役所	4,926	196,048,450	1,594	86,709,600	903	26,949,750	7,423	309,707,800
宮城総合	1,642	65,442,400	518	25,195,900	141	4,208,200	2,301	94,846,500
宮城野区	4,170	153,729,200	1,254	59,531,500	718	21,826,600	6,142	235,087,300
若林区	2,951	112,964,600	907	47,788,100	476	14,401,100	4,334	175,153,800
太白区	5,229	201,037,800	1,672	82,740,200	775	23,272,900	7,676	307,050,900
区役所	5,080	195,221,200	1,629	81,211,100	758	22,819,200	7,467	299,251,500
秋保総合	149	5,816,600	43	1,529,100	17	453,700	209	7,799,400
泉区	4,714	197,657,700	1,597	75,195,500	264	7,854,600	6,575	280,707,800
合計	23,632	926,880,150	7,542	377,160,800	3,277	98,513,150	34,451	1,402,554,100
構成比	68.6%	66.1%	21.9%	26.9%	9.5%	7.0%	100.0%	100.0%
前年度	23,100	1,329,198,690	7,603	497,934,200	3,151	94,592,000	33,854	1,921,724,890
構成比	68.2%	69.2%	22.5%	25.9%	9.3%	4.9%	100.0%	100.0%
増減	532	▲402,318,540	▲61	▲120,773,400	126	3,921,150	597	▲519,170,790
構成比	0.4%	▲3.1%	▲0.6%	1.0%	0.2%	2.1%	—	—

要介護認定の状況

1 仙台市介護認定審査会

(1) 組織

(平成25年度末)

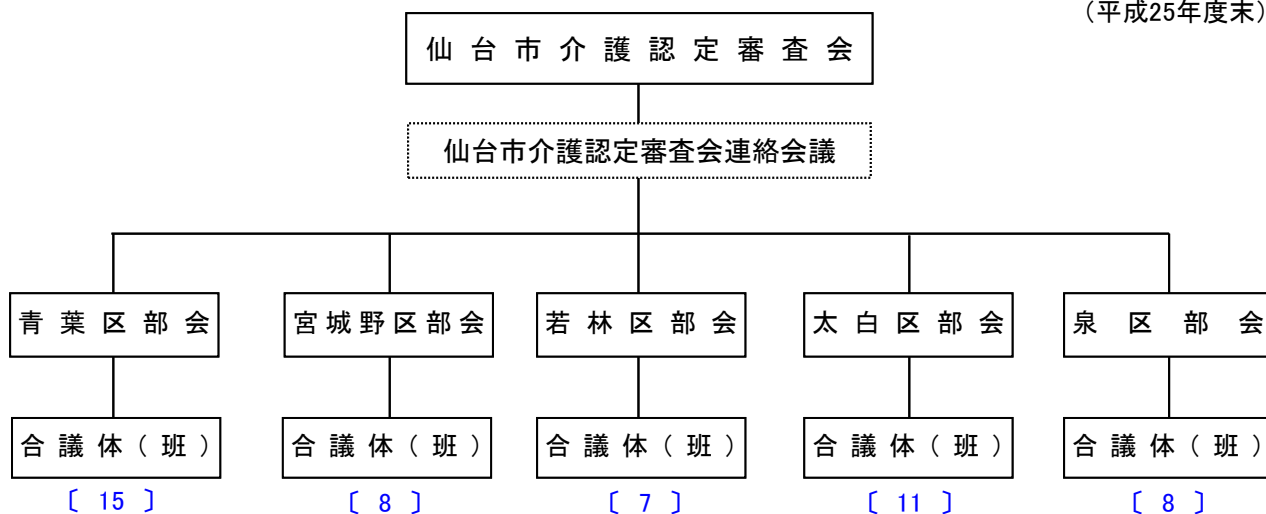

(2) 委員の構成及び審査会の開催状況

(平成25年度末)

区 分		青葉区	宮城野区	若林区	太白区	泉 区	委員計	無任所委員	合 計
		人	人	人	人	人	人	人	人
医療・保健系	医 師	31	16	14	22	16	99	8	107
	歯 科 医 師	7	4	4	7	4	26	1	27
	薬 剤 師	3	2	2	3	3	13	2	15
	保健師・看護師	9	4	4	6	4	27	2	29
	理学療法士	6	2	2	4	2	16	1	17
	作業療法士	1	1	1	2	1	6	1	7
福祉系	社会福祉士	5	2	2	3	2	14	2	16
	介護福祉士	5	4	2	4	3	18	2	20
	施設関係者	9	5	4	5	5	28	1	29
	大学教授等	0	0	0	0	0	0	0	0
合 計		76	40	35	56	40	247	20	267
開催状況	審査会開催数 (A)	回 358	回 188	回 161	回 264	回 176	仙台市計	1,147回	
	審査判定件数 (B)	件 12,152	件 6,679	件 5,308	件 9,496	件 7,062		40,697件	
	平均判定件数 (B/A)	件 33.9	件 35.5	件 33.0	件 36.0	件 40.1		35.5件	

2 要介護（支援）認定の状況

(1) 人口・高齢化率の推移

(各月1日現在)

	総人口 A 人	40～64歳 人	65歳以上人口			高齢化率 B/A %
			B 人	前期高齢者 人	後期高齢者 人	
平成23年10月	1,029,076	350,692	193,459	100,611	92,848	18.8%
平成24年4月	1,029,407	351,662	197,295	102,410	94,885	19.2%
平成24年10月	1,040,460	354,866	202,005	105,263	96,742	19.4%
平成25年4月	1,038,522	353,909	207,337	108,334	99,003	20.0%
平成25年10月	1,048,094	357,014	211,448	111,268	100,180	20.2%
平成26年4月	1,046,192	356,331	216,548	114,807	101,741	20.7%

※平成24年7月9日に「住民基本台帳法の一部を改正する法律（平成21年法律第77号）」が施行され、外国人住民の方についても住民基本台帳が作成されることになりました。法改正前の集計につきましては、外国人登録人口を加えています。

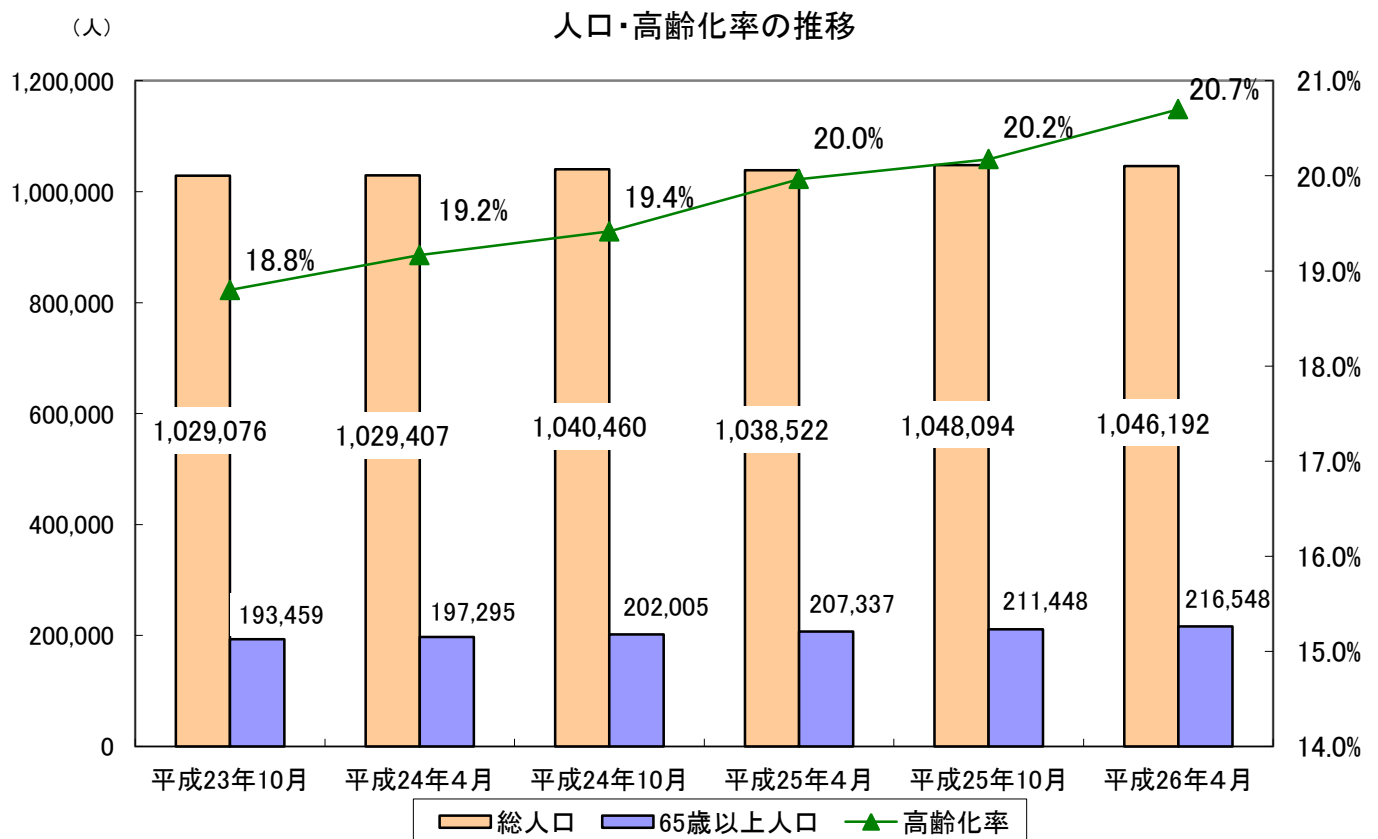

(2) 人口・認定者の推移

(各月1日現在)

	総人口 A 人	第1号被保険者数			要介護(支援)認定者数								人口に 占める 割合 E/A %
		B 人	65歳～74歳 (前期高齢者)	75歳～ (後期高齢者)	E 人	出現率 E/B %	40～64歳 人	65歳～74歳 (前期高齢者)		75歳～ (後期高齢者)			
			C 人	D 人				F 人	F/C %	G 人	G/D %		
平成23年10月	1,029,076	193,263	100,434	92,829	34,539	17.9%	1,172	4,476	4.5%	28,891	31.1%	3.4%	
平成24年4月	1,029,407	197,049	102,195	94,854	35,651	18.1%	1,193	4,553	4.5%	29,905	31.5%	3.5%	
平成24年10月	1,040,460	201,754	105,063	96,691	37,039	18.4%	1,209	4,724	4.5%	31,106	32.2%	3.6%	
平成25年4月	1,038,522	207,085	108,125	98,960	38,409	18.5%	1,195	4,891	4.5%	32,323	32.7%	3.7%	
平成25年10月	1,048,094	211,208	111,056	100,152	39,359	18.6%	1,177	5,034	4.5%	33,148	33.1%	3.8%	
平成26年4月	1,046,192	216,302	114,594	101,708	39,861	18.4%	1,126	5,093	4.4%	33,642	33.1%	3.8%	

※人口は、平成24年7月9日に「住民基本台帳法の一部を改正する法律(平成21年法律第77号)」が施行され、外国人住民の方についても住民基本台帳が作成されることになりました。法改正前の集計につきましては、外国人登録人口を加えています。

認定者・出現率の推移

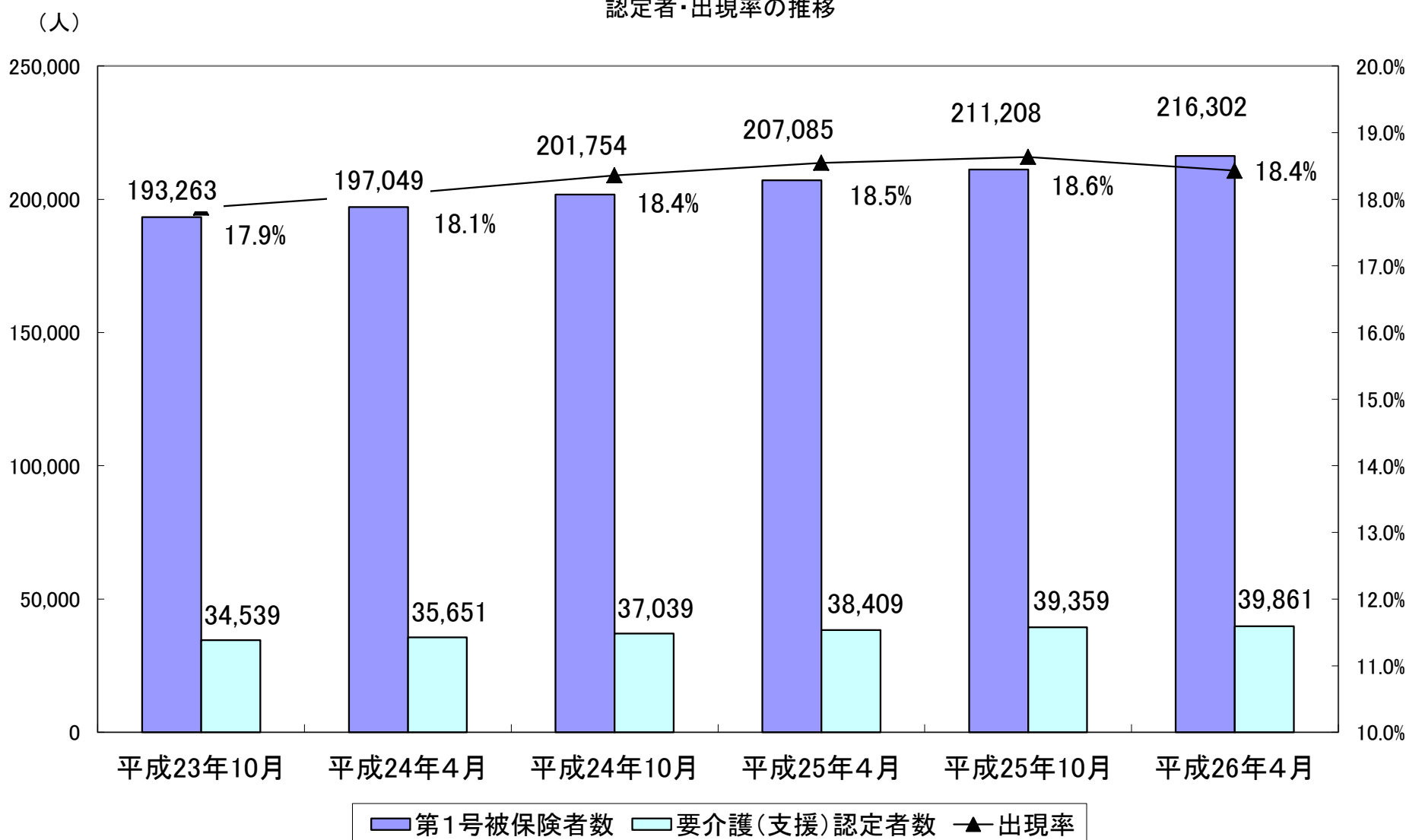

(3) 要介護(支援)認定者の推移

① 要介護度ごとの認定者

(各月1日現在)

	平成23年10月	平成24年 4月	平成24年10月	平成25年 4月	平成25年10月	平成26年 4月
第1号被保険者	193,263	197,049	201,754	207,085	211,208	216,302
要介護者数	34,539	35,651	37,039	38,409	39,359	39,861
要支援1	7,186	7,694	8,259	8,912	9,244	9,518
要支援2	3,320	3,373	3,510	3,599	3,654	3,716
要介護1	7,180	7,354	7,443	7,730	8,133	8,344
要介護2	4,887	5,311	5,827	6,028	5,961	5,942
要介護3	4,561	4,427	4,290	4,215	4,296	4,306
要介護4	4,155	4,146	4,265	4,395	4,492	4,517
要介護5	3,250	3,346	3,445	3,530	3,579	3,518
出現率	17.87%	18.09%	18.36%	18.55%	18.64%	18.43%

② 要介護度ごとの出現率

(各月1日現在)

	平成23年10月	平成24年 4月	平成24年10月	平成25年 4月	平成25年10月	平成26年 4月
要支援1	3.72%	3.90%	4.09%	4.30%	4.38%	4.40%
要支援2	1.72%	1.71%	1.74%	1.74%	1.73%	1.72%
要介護1	3.72%	3.73%	3.69%	3.73%	3.85%	3.86%
要介護2	2.53%	2.70%	2.89%	2.91%	2.82%	2.75%
要介護3	2.36%	2.25%	2.13%	2.04%	2.03%	1.99%
要介護4	2.15%	2.10%	2.11%	2.12%	2.13%	2.09%
要介護5	1.68%	1.70%	1.71%	1.70%	1.69%	1.63%

要介護度ごとの出現率の推移

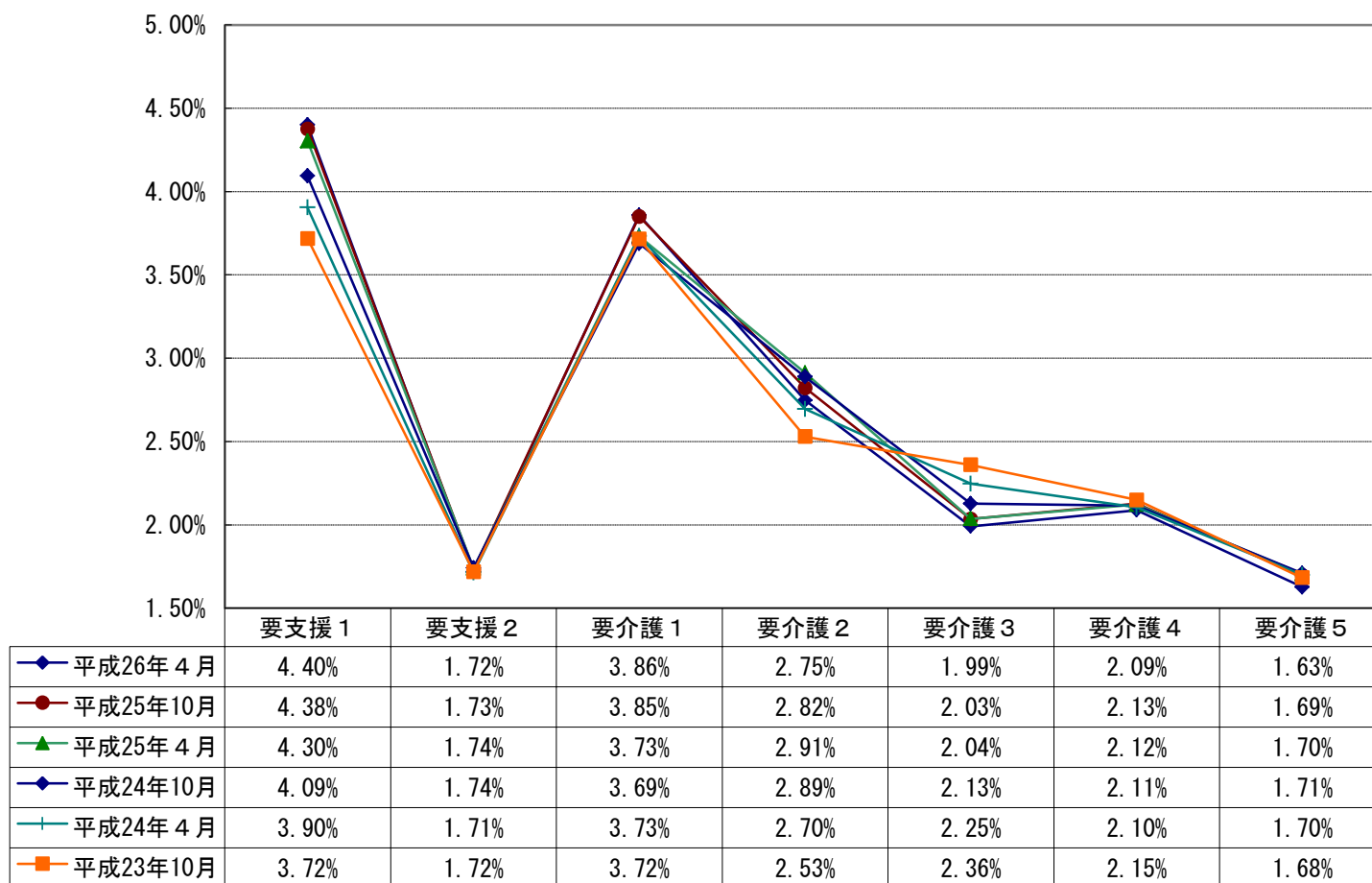

(4) 要介護(支援)認定者数(平成25年度)

(平成25年度末)

区分	要支援			要介護					合計	
	要支援1	要支援2	計	要介護1	要介護2	要介護3	要介護4	要介護5		
青葉区	2,938 (35)	1,103 (33)	4,041 (68)	2,354 (58)	1,613 (36)	1,295 (36)	1,328 (33)	1,046 (35)	7,636 (198)	11,677 (266)
宮城野区	1,540 (27)	645 (20)	2,185 (47)	1,419 (38)	961 (37)	629 (21)	739 (14)	564 (30)	4,312 (140)	6,497 (187)
若林区	1,269 (26)	437 (14)	1,706 (40)	1,053 (20)	787 (24)	566 (21)	542 (14)	454 (14)	3,402 (93)	5,108 (133)
太白区	2,278 (37)	828 (26)	3,106 (63)	2,050 (61)	1,310 (53)	990 (37)	1,086 (28)	761 (37)	6,197 (216)	9,303 (279)
泉区	1,493 (32)	703 (29)	2,196 (61)	1,468 (42)	1,271 (65)	826 (36)	822 (27)	693 (30)	5,080 (200)	7,276 (261)
合計	9,518 (157)	3,716 (122)	13,234 (279)	8,344 (219)	5,942 (215)	4,306 (151)	4,517 (116)	3,518 (146)	26,627 (847)	39,861 (1,126)
構成割合	23.9% (13.9%)	9.3% (10.8%)	33.2% (24.8%)	20.9% (19.4%)	14.9% (19.1%)	10.8% (13.4%)	11.3% (10.3%)	8.8% (13.0%)	66.8% (75.2%)	100.0% (100.0%)
前年度末	8,912 (144)	3,599 (149)	12,511 (293)	7,730 (204)	6,028 (238)	4,215 (171)	4,395 (137)	3,530 (152)	25,898 (902)	38,409 (1,195)
前年度増減	606 (13)	117 (▲27)	723 (▲14)	614 (15)	▲86 (▲23)	91 (▲20)	122 (▲21)	▲12 (▲6)	729 (▲55)	1,452 (▲69)
前年度比(%)	106.8 (109)	103.3 (82)	105.8 (95)	107.9 (107)	98.6 (90)	102.2 (88)	102.8 (85)	99.7 (96)	102.8 (94)	103.8 (94)

※ () 内は、第2号被保険者数〔再掲〕

(5) 要介護(支援)申請件数(平成25年度)

(平成25年度末)

区分	新規申請	更新申請	区分変更申請	受給者転入	合計
青葉区	3,434 (121)	7,973 (184)	992 (17)	111 (3)	12,510 (325)
宮城野区	2,004 (84)	4,391 (112)	482 (12)	71 (4)	6,948 (212)
若林区	1,555 (67)	3,457 (80)	426 (6)	41 (2)	5,479 (155)
太白区	2,897 (142)	6,207 (170)	716 (14)	107 (4)	9,927 (330)
泉区	2,095 (103)	4,681 (151)	484 (8)	91 (2)	7,351 (264)
合計	11,985 (517)	26,709 (697)	3,100 (57)	421 (15)	42,215 (1,286)
前年度末	12,611 (571)	25,069 (738)	2,946 (72)	430 (13)	41,056 (1,394)
前年度増減	▲626 (▲54)	1,640 (▲41)	154 (▲15)	▲9 (2)	1,159 (▲108)
前年度比(%)	95.0 (91)	106.5 (94)	105.2 (79)	97.9 (115)	102.8 (92)

※ () 内は、第2号被保険者数〔再掲〕

(6) 審査判定結果〔累計〕

(平成25年度末)

	非該当	要支援1	要支援2	要介護1	要介護2	要介護3	要介護4	要介護5	合計
青葉区	130 (3)	3,339 (40)	1,336 (51)	2,733 (75)	1,314 (34)	1,044 (30)	1,171 (31)	968 (29)	12,035 (293)
宮城野区	48 (0)	1,721 (33)	739 (24)	1,615 (51)	793 (39)	532 (22)	640 (16)	555 (31)	6,643 (216)
若林区	79 (2)	1,419 (29)	515 (17)	1,215 (23)	634 (22)	429 (16)	475 (12)	466 (17)	5,232 (138)
太白区	58 (5)	2,572 (44)	1,007 (35)	2,318 (69)	1,088 (40)	846 (31)	947 (33)	709 (39)	9,545 (296)
泉区	31 (1)	1,685 (39)	799 (36)	1,630 (46)	990 (45)	627 (28)	704 (28)	639 (27)	7,105 (250)
合計	346 (11)	10,736 (185)	4,396 (163)	9,511 (264)	4,819 (180)	3,478 (127)	3,937 (120)	3,337 (143)	40,560 (1,193)
前年度末	288 (9)	10,181 (184)	4,227 (179)	9,489 (305)	4,346 (178)	3,248 (144)	3,752 (146)	3,311 (157)	38,842 (1,302)
前年度増減	58 (2)	555 (1)	169 (▲16)	22 (▲41)	473 (2)	230 (▲17)	185 (▲26)	26 (▲14)	1,718 (▲109)
前年度比(%)	120.1 (122)	105.5 (101)	104.0 (91)	100.2 (87)	110.9 (101)	107.1 (88)	104.9 (82)	100.8 (91)	104.4 (92)

※ () 内は、第2号被保険者数〔再掲〕

※ 再調査は含まない。

(7) 要介護認定者数（月別）

① 要支援 1

区分	青葉区	宮城野区	若林区	太白区	泉区	合計
	人	人	人	人	人	人
4月	2,829	1,460	1,211	2,148	1,367	9,015
5月	2,826	1,464	1,222	2,148	1,382	9,042
6月	2,840	1,454	1,231	2,180	1,400	9,105
7月	2,861	1,462	1,253	2,195	1,412	9,183
8月	2,865	1,470	1,255	2,207	1,409	9,206
9月	2,881	1,476	1,257	2,194	1,436	9,244
10月	2,891	1,487	1,257	2,208	1,432	9,275
11月	2,896	1,498	1,263	2,201	1,459	9,317
12月	2,899	1,503	1,260	2,238	1,463	9,363
1月	2,909	1,497	1,258	2,264	1,467	9,395
2月	2,929	1,518	1,279	2,270	1,495	9,491
3月	2,938	1,540	1,269	2,278	1,493	9,518
前年度末	2,803	1,424	1,204	2,128	1,353	8,912
前年度増減	135	116	65	150	140	606
前年度比	104.8%	108.1%	105.4%	107.0%	110.3%	106.8%

※宮城総合支所・秋保総合支所分はそれぞれ青葉区分・太白区分に含む。

② 要支援 2

区分	青葉区	宮城野区	若林区	太白区	泉区	合計
	人	人	人	人	人	人
4月	1,045	624	446	844	655	3,614
5月	1,041	619	448	844	665	3,617
6月	1,057	635	444	840	665	3,641
7月	1,068	635	436	851	679	3,669
8月	1,063	640	446	821	685	3,655
9月	1,068	637	443	816	690	3,654
10月	1,084	643	442	823	688	3,680
11月	1,092	635	442	836	698	3,703
12月	1,096	641	440	839	698	3,714
1月	1,111	640	435	839	709	3,734
2月	1,097	641	430	830	696	3,694
3月	1,103	645	437	828	703	3,716
前年度末	1,036	627	446	842	648	3,599
前年度増減	67	18	▲9	▲14	55	117
前年度比	106.5%	102.9%	98.0%	98.3%	108.5%	103.3%

③ 要支援 計（要支援 1～2）

区分	青葉区	宮城野区	若林区	太白区	泉区	合計
	人	人	人	人	人	人
4月	3,874	2,084	1,657	2,992	2,022	12,629
5月	3,867	2,083	1,670	2,992	2,047	12,659
6月	3,897	2,089	1,675	3,020	2,065	12,746
7月	3,929	2,097	1,689	3,046	2,091	12,852
8月	3,928	2,110	1,701	3,028	2,094	12,861
9月	3,949	2,113	1,700	3,010	2,126	12,898
10月	3,975	2,130	1,699	3,031	2,120	12,955
11月	3,988	2,133	1,705	3,037	2,157	13,020
12月	3,995	2,144	1,700	3,077	2,161	13,077
1月	4,020	2,137	1,693	3,103	2,176	13,129
2月	4,026	2,159	1,709	3,100	2,191	13,185
3月	4,041	2,185	1,706	3,106	2,196	13,234
前年度末	3,839	2,051	1,650	2,970	2,001	12,511
前年度増減	202	134	56	136	195	723
前年度比	105.3%	106.5%	103.4%	104.6%	109.7%	105.8%

④ 要介護 1

区分	青葉区	宮城野区	若林区	太白区	泉区	合計
	人	人	人	人	人	人
4月	2,293	1,298	964	1,890	1,359	7,804
5月	2,292	1,318	969	1,890	1,356	7,825
6月	2,295	1,347	997	1,914	1,382	7,935
7月	2,313	1,365	1,002	1,913	1,383	7,976
8月	2,348	1,373	1,004	1,950	1,398	8,073
9月	2,355	1,393	1,003	1,975	1,407	8,133
10月	2,341	1,406	1,020	1,999	1,407	8,173
11月	2,363	1,414	1,031	2,016	1,422	8,246
12月	2,350	1,440	1,037	2,016	1,439	8,282
1月	2,354	1,439	1,037	2,037	1,432	8,299
2月	2,365	1,451	1,045	2,035	1,455	8,351
3月	2,354	1,419	1,053	2,050	1,468	8,344
前年度末	2,259	1,291	945	1,878	1,357	7,730
前年度増減	95	128	108	172	111	614
前年度比	104.2%	109.9%	111.4%	109.2%	108.2%	107.9%

⑤ 要介護 2

区分	青葉区	宮城野区	若林区	太白区	泉区	合計
	人	人	人	人	人	人
4月	1,711	947	806	1,322	1,241	6,027
5月	1,737	946	805	1,331	1,225	6,044
6月	1,725	932	811	1,327	1,218	6,013
7月	1,701	938	825	1,342	1,219	6,025
8月	1,656	948	821	1,349	1,200	5,974
9月	1,636	946	825	1,353	1,201	5,961
10月	1,630	928	827	1,339	1,206	5,930
11月	1,608	929	808	1,332	1,224	5,901
12月	1,592	944	801	1,320	1,241	5,898
1月	1,584	953	789	1,328	1,250	5,904
2月	1,592	951	788	1,336	1,266	5,933
3月	1,613	961	787	1,310	1,271	5,942
前年度末	1,723	941	818	1,316	1,230	6,028
前年度増減	▲110	20	▲31	▲6	41	▲86
前年度比	93.6%	102.1%	96.2%	99.5%	103.3%	98.6%

⑥ 要介護 3

区分	青葉区	宮城野区	若林区	太白区	泉区	合計
	人	人	人	人	人	人
4月	1,292	643	559	918	829	4,241
5月	1,309	649	559	930	826	4,273
6月	1,310	654	554	955	830	4,303
7月	1,318	645	564	943	824	4,294
8月	1,327	633	560	948	837	4,305
9月	1,324	629	567	943	833	4,296
10月	1,319	636	554	952	831	4,292
11月	1,318	651	547	957	832	4,305
12月	1,291	634	559	948	830	4,262
1月	1,287	633	561	954	818	4,253
2月	1,298	623	559	969	821	4,270
3月	1,295	629	566	990	826	4,306
前年度末	1,268	642	557	916	832	4,215
前年度増減	27	▲13	9	74	▲6	91
前年度比	102.1%	98.0%	101.6%	108.1%	99.3%	102.2%

⑦ 要介護 4

区分	青葉区	宮城野区	若林区	太白区	泉区	合計
	人	人	人	人	人	人
4月	1,275	700	576	1,048	806	4,405
5月	1,286	692	575	1,066	805	4,424
6月	1,330	701	576	1,071	818	4,496
7月	1,303	708	564	1,088	823	4,486
8月	1,290	717	554	1,088	824	4,473
9月	1,318	717	551	1,083	823	4,492
10月	1,336	724	542	1,081	820	4,503
11月	1,331	726	538	1,081	835	4,511
12月	1,318	731	542	1,082	836	4,509
1月	1,307	730	539	1,083	844	4,503
2月	1,315	725	538	1,081	827	4,486
3月	1,328	739	542	1,086	822	4,517
前年度末	1,269	693	580	1,053	800	4,395
前年度増減	59	46	▲38	33	22	122
前年度比	104.6%	106.6%	93.4%	103.1%	102.8%	102.8%

⑧ 要介護 5

区分	青葉区	宮城野区	若林区	太白区	泉区	合計
	人	人	人	人	人	人
4月	1,062	572	468	789	655	3,546
5月	1,057	572	461	779	657	3,526
6月	1,061	575	464	779	677	3,556
7月	1,059	574	468	782	691	3,574
8月	1,052	572	469	791	703	3,587
9月	1,062	571	462	785	699	3,579
10月	1,049	578	468	781	678	3,554
11月	1,046	575	473	787	683	3,564
12月	1,067	575	466	766	693	3,567
1月	1,059	559	457	760	687	3,522
2月	1,053	569	453	761	689	3,525
3月	1,046	564	454	761	693	3,518
前年度末	1,051	568	466	794	651	3,530
前年度増減	▲5	▲4	▲12	▲33	42	▲12
前年度比	99.5%	99.3%	97.4%	95.8%	106.5%	99.7%

⑨ 要介護 計（要介護 1～5）

区分	青葉区	宮城野区	若林区	太白区	泉区	合計
	人	人	人	人	人	人
4月	7,633	4,160	3,373	5,967	4,890	26,023
5月	7,681	4,177	3,369	5,996	4,869	26,092
6月	7,721	4,209	3,402	6,046	4,925	26,303
7月	7,694	4,230	3,423	6,068	4,940	26,355
8月	7,673	4,243	3,408	6,126	4,962	26,412
9月	7,695	4,256	3,408	6,139	4,963	26,461
10月	7,675	4,272	3,411	6,152	4,942	26,452
11月	7,666	4,295	3,397	6,173	4,996	26,527
12月	7,618	4,324	3,405	6,132	5,039	26,518
1月	7,591	4,314	3,383	6,162	5,031	26,481
2月	7,623	4,319	3,383	6,182	5,058	26,565
3月	7,636	4,312	3,402	6,197	5,080	26,627
前年度末	7,570	4,135	3,366	5,957	4,870	25,898
前年度増減	66	177	36	240	210	729
前年度比	100.9%	104.3%	101.1%	104.0%	104.3%	102.8%

⑩ 要支援・要介護認定者数（合計）

区分	青葉区	宮城野区	若林区	太白区	泉区	合計
	人	人	人	人	人	人
4月	11,507	6,244	5,030	8,959	6,912	38,652
5月	11,548	6,260	5,039	8,988	6,916	38,751
6月	11,618	6,298	5,077	9,066	6,990	39,049
7月	11,623	6,327	5,112	9,114	7,031	39,207
8月	11,601	6,353	5,109	9,154	7,056	39,273
9月	11,644	6,369	5,108	9,149	7,089	39,359
10月	11,650	6,402	5,110	9,183	7,062	39,407
11月	11,654	6,428	5,102	9,210	7,153	39,547
12月	11,613	6,468	5,105	9,209	7,200	39,595
1月	11,611	6,451	5,076	9,265	7,207	39,610
2月	11,649	6,478	5,092	9,282	7,249	39,750
3月	11,677	6,497	5,108	9,303	7,276	39,861
前年度末	11,409	6,186	5,016	8,927	6,871	38,409
前年度増減	268	311	92	376	405	1,452
前年度比	102.3%	105.0%	101.8%	104.2%	105.9%	103.8%

このページは空白です。

保険給付の状況

保険給付の状況

1 サービス受給者数

(1) サービス区分別

(平成25年度末, 単位: 人)

サービス区分		青葉区	宮城野区	若林区	太白区	泉区	合計	前年度末	増減
在宅	介護予防サービス (構成比)	2,922	1,564	1,186	2,060	1,475	9,207 26.2%	8,730 25.8%	477
	居宅サービス (構成比)	4,779	3,092	2,410	4,290	3,362	17,933 51.1%	17,379 51.3%	554
	小計 (構成比)	7,701	4,656	3,596	6,350	4,837	27,140 77.3%	26,109 77.1%	1,031
地域密着型	介護予防地域密着型 (構成比)	14	6	4	10	8	42 0.1%	35 0.1%	7
	地域密着型サービス (構成比)	766	356	317	519	475	2,433 6.9%	2,342 6.9%	91
	小計 (構成比)	780	362	321	529	483	2,475 7.0%	2,377 7.0%	98
施設サービス	介護老人福祉施設 (構成比)	1,214	365	238	469	579	2,865 8.2%	2,768 8.2%	97
	介護老人保健施設 (構成比)	700	412	371	611	445	2,539 7.2%	2,497 7.4%	42
	介護療養型医療施設 (構成比)	24	21	18	39	1	103 0.3%	126 0.4%	▲ 23
	小計 (構成比)	1,938	798	627	1,119	1,025	5,507 15.7%	5,391 16.0%	116
合計		10,419	5,816	4,544	7,998	6,345	35,122	33,877	1,245

介護サービス受給状況

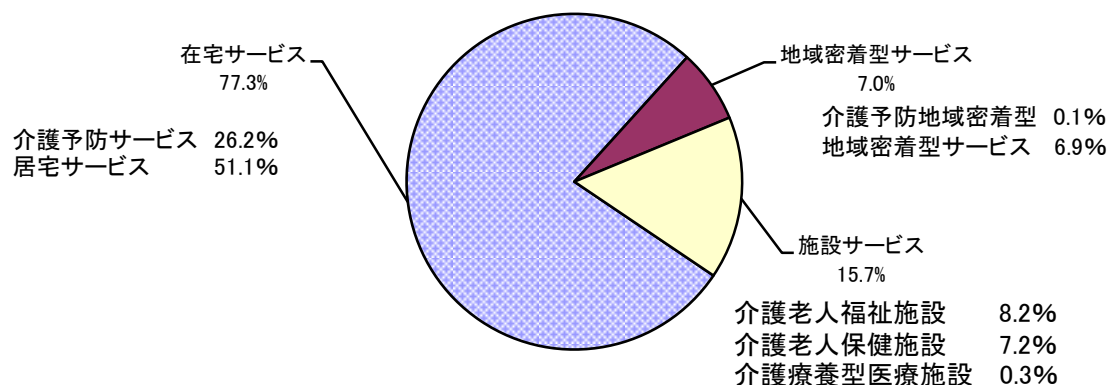

(2) 月別

① 居宅サービス・介護予防サービス

(単位:人)

行政区	区分	4月	5月	6月	7月	8月	9月	10月	11月	12月	1月	2月	3月	前年度末
青葉区	予防	2,733	2,691	2,767	2,800	2,821	2,833	2,890	2,904	2,940	2,868	2,888	2,922	2,732
	介護	4,802	4,846	4,849	4,846	4,836	4,847	4,882	4,869	4,859	4,753	4,741	4,779	4,816
	計	7,535	7,537	7,616	7,646	7,657	7,680	7,772	7,773	7,799	7,621	7,629	7,701	7,548
宮城野区	予防	1,440	1,455	1,475	1,467	1,456	1,483	1,480	1,498	1,506	1,480	1,510	1,564	1,445
	介護	2,971	2,979	3,015	3,034	3,033	3,066	3,071	3,041	3,093	3,037	3,053	3,092	2,945
	計	4,411	4,434	4,490	4,501	4,489	4,549	4,551	4,539	4,599	4,517	4,563	4,656	4,390
若林区	予防	1,133	1,145	1,148	1,166	1,170	1,163	1,165	1,176	1,180	1,153	1,171	1,186	1,163
	介護	2,371	2,378	2,378	2,414	2,390	2,390	2,438	2,421	2,418	2,384	2,374	2,410	2,335
	計	3,504	3,523	3,526	3,580	3,560	3,553	3,603	3,597	3,598	3,537	3,545	3,596	3,498
太白区	予防	2,013	2,026	2,023	2,039	1,998	1,998	2,020	2,036	2,047	2,025	2,042	2,060	2,007
	介護	4,018	4,068	4,113	4,120	4,181	4,226	4,261	4,296	4,308	4,260	4,243	4,290	3,994
	計	6,031	6,094	6,136	6,159	6,179	6,224	6,281	6,332	6,355	6,285	6,285	6,350	6,001
泉区	予防	1,378	1,410	1,393	1,414	1,432	1,463	1,454	1,465	1,488	1,457	1,443	1,475	1,383
	介護	3,294	3,296	3,298	3,298	3,277	3,282	3,312	3,297	3,328	3,289	3,344	3,362	3,289
	計	4,672	4,706	4,691	4,712	4,709	4,745	4,766	4,762	4,816	4,746	4,787	4,837	4,672
合計	予防	8,697	8,727	8,806	8,886	8,877	8,940	9,009	9,079	9,161	8,983	9,054	9,207	8,730
	介護	17,456	17,567	17,653	17,712	17,717	17,811	17,964	17,924	18,006	17,723	17,755	17,933	17,379
	計	26,153	26,294	26,459	26,598	26,594	26,751	26,973	27,003	27,167	26,706	26,809	27,140	26,109

② 地域密着型サービス・介護予防地域密着型サービス

(単位:人)

行政区	区分	4月	5月	6月	7月	8月	9月	10月	11月	12月	1月	2月	3月	前年度末
青葉区	予防	11	9	8	8	8	8	9	9	9	9	12	14	10
	介護	733	733	737	753	753	758	765	768	763	759	771	766	738
	計	744	742	745	761	761	766	774	777	772	768	783	780	748
宮城野区	予防	5	4	4	5	5	6	6	5	6	6	5	6	4
	介護	361	367	365	366	370	369	366	365	366	361	366	356	359
	計	366	371	369	371	375	375	372	370	372	367	371	362	363
若林区	予防	5	5	5	4	4	4	4	4	4	4	3	4	4
	介護	299	299	303	307	314	310	316	318	315	314	315	317	292
	計	304	304	308	311	318	314	320	322	319	318	318	321	296
太白区	予防	6	8	8	8	7	7	8	8	8	7	9	10	6
	介護	487	482	478	489	497	504	505	516	515	512	513	519	489
	計	493	490	486	497	504	511	513	524	523	519	522	529	495
泉区	予防	11	11	9	8	7	6	6	9	9	8	8	8	11
	介護	459	453	446	464	471	473	466	457	452	472	472	475	464
	計	470	464	455	472	478	479	472	466	461	480	480	483	475
合計	予防	38	37	34	33	31	31	33	35	36	34	37	42	35
	介護	2,339	2,334	2,329	2,379	2,405	2,414	2,418	2,424	2,411	2,418	2,437	2,433	2,342
	計	2,377	2,371	2,363	2,412	2,436	2,445	2,451	2,459	2,447	2,452	2,474	2,475	2,377

③ 介護老人福祉施設

(単位:人)

行政区	区分	4月	5月	6月	7月	8月	9月	10月	11月	12月	1月	2月	3月	前年度末	増減
青葉区	介護	1,210	1,212	1,209	1,222	1,213	1,216	1,217	1,212	1,210	1,195	1,200	1,214	1,207	7
宮城野区	介護	299	297	301	302	298	355	361	363	362	360	364	365	296	69
若林区	介護	231	229	230	234	237	239	244	243	243	249	243	238	234	4
太白区	介護	475	472	473	466	464	462	470	461	464	462	461	469	476	▲7
泉区	介護	562	572	584	584	582	581	585	584	582	583	584	579	555	24
合計	介護	2,777	2,782	2,797	2,808	2,794	2,853	2,877	2,863	2,861	2,849	2,852	2,865	2,768	97

④ 介護老人保健施設

(単位:人)

行政区	区分	4月	5月	6月	7月	8月	9月	10月	11月	12月	1月	2月	3月	前年度末	増減
青葉区	介護	683	687	672	687	688	681	688	691	692	692	699	700	671	29
宮城野区	介護	405	409	407	410	403	414	408	395	396	401	408	412	402	10
若林区	介護	379	382	367	364	361	363	361	361	368	366	365	371	382	▲11
太白区	介護	639	624	622	641	629	621	634	619	620	613	610	611	632	▲21
泉区	介護	426	434	434	437	431	438	440	452	450	447	446	445	410	35
合計	介護	2,532	2,536	2,502	2,539	2,512	2,517	2,531	2,518	2,526	2,519	2,528	2,539	2,497	42

⑤ 介護老人療養型医療施設

(単位:人)

行政区	区分	4月	5月	6月	7月	8月	9月	10月	11月	12月	1月	2月	3月	前年度末	増減
青葉区	介護	24	25	24	23	23	21	21	24	24	24	24	24	25	▲1
宮城野区	介護	20	22	22	23	24	22	21	23	20	20	21	21	18	3
若林区	介護	26	26	26	26	25	25	23	21	20	22	20	18	25	▲7
太白区	介護	50	48	46	43	44	43	46	44	45	42	39	39	52	▲13
泉区	介護	6	6	4	4	4	2	2	2	2	1	1	1	6	▲5
合計	介護	126	127	122	119	120	113	113	114	111	109	105	103	126	▲23

⑥ 施設サービス合計 (③+④+⑤)

(単位:人)

行政区	区分	4月	5月	6月	7月	8月	9月	10月	11月	12月	1月	2月	3月	前年度末	増減
青葉区	介護	1,917	1,924	1,905	1,932	1,924	1,918	1,926	1,927	1,926	1,911	1,923	1,938	1,903	35
宮城野区	介護	724	728	730	735	725	791	790	781	778	781	793	798	716	82
若林区	介護	636	637	623	624	623	627	628	625	631	637	628	627	641	▲14
太白区	介護	1,164	1,144	1,141	1,150	1,137	1,126	1,150	1,124	1,129	1,117	1,110	1,119	1,160	▲41
泉区	介護	994	1,012	1,022	1,025	1,017	1,021	1,027	1,038	1,034	1,031	1,031	1,025	971	54
合計	介護	5,435	5,445	5,421	5,466	5,426	5,483	5,521	5,495	5,498	5,477	5,485	5,507	5,391	116

⑦ サービス受給者 (①+②+⑥)

(単位:人)

行政区	区分	4月	5月	6月	7月	8月	9月	10月	11月	12月	1月	2月	3月	前年度末	増減
青葉区	予防	2,744	2,700	2,775	2,808	2,829	2,841	2,899	2,913	2,949	2,877	2,900	2,936	2,742	194
	介護	7,452	7,503	7,491	7,531	7,513	7,523	7,573	7,564	7,548	7,423	7,435	7,483	7,457	26
	計	10,196	10,203	10,266	10,339	10,342	10,364	10,472	10,477	10,497	10,300	10,335	10,419	10,199	220
宮城野区	予防	1,445	1,459	1,479	1,472	1,461	1,489	1,486	1,503	1,512	1,486	1,515	1,570	1,449	121
	介護	4,056	4,074	4,110	4,135	4,128	4,226	4,227	4,187	4,237	4,179	4,212	4,246	4,020	226
	計	5,501	5,533	5,589	5,607	5,589	5,715	5,713	5,690	5,749	5,665	5,727	5,816	5,469	347
若林区	予防	1,138	1,150	1,153	1,170	1,174	1,167	1,169	1,180	1,184	1,157	1,174	1,190	1,167	23
	介護	3,306	3,314	3,304	3,345	3,327	3,327	3,382	3,364	3,364	3,335	3,317	3,354	3,268	86
	計	4,444	4,464	4,457	4,515	4,501	4,494	4,551	4,544	4,548	4,492	4,491	4,544	4,435	109
太白区	予防	2,019	2,034	2,031	2,047	2,005	2,005	2,028	2,044	2,055	2,032	2,051	2,070	2,013	57
	介護	5,669	5,694	5,732	5,759	5,815	5,856	5,916	5,936	5,952	5,889	5,866	5,928	5,643	285
	計	7,688	7,728	7,763	7,806	7,820	7,861	7,944	7,980	8,007	7,921	7,917	7,998	7,656	342
泉区	予防	1,389	1,421	1,402	1,422	1,439	1,469	1,460	1,474	1,497	1,465	1,451	1,483	1,394	89
	介護	4,747	4,761	4,766	4,787	4,765	4,776	4,805	4,792	4,814	4,792	4,847	4,862	4,724	138
	計	6,136	6,182	6,168	6,209	6,204	6,245	6,265	6,266	6,311	6,257	6,298	6,345	6,118	227
合計	予防	8,735	8,764	8,840	8,919	8,908	8,971	9,042	9,114	9,197	9,017	9,091	9,249	8,765	484
	介護	25,230	25,346	25,403	25,557	25,548	25,708	25,903	25,843	25,915	25,618	25,677	25,873	25,112	761
	計	33,965	34,110	34,243	34,476	34,456	34,679	34,945	34,957	35,112	34,635	34,768	35,122	33,877	1,245

在宅サービス・地域密着型サービス受給者の推移

(単位:人)

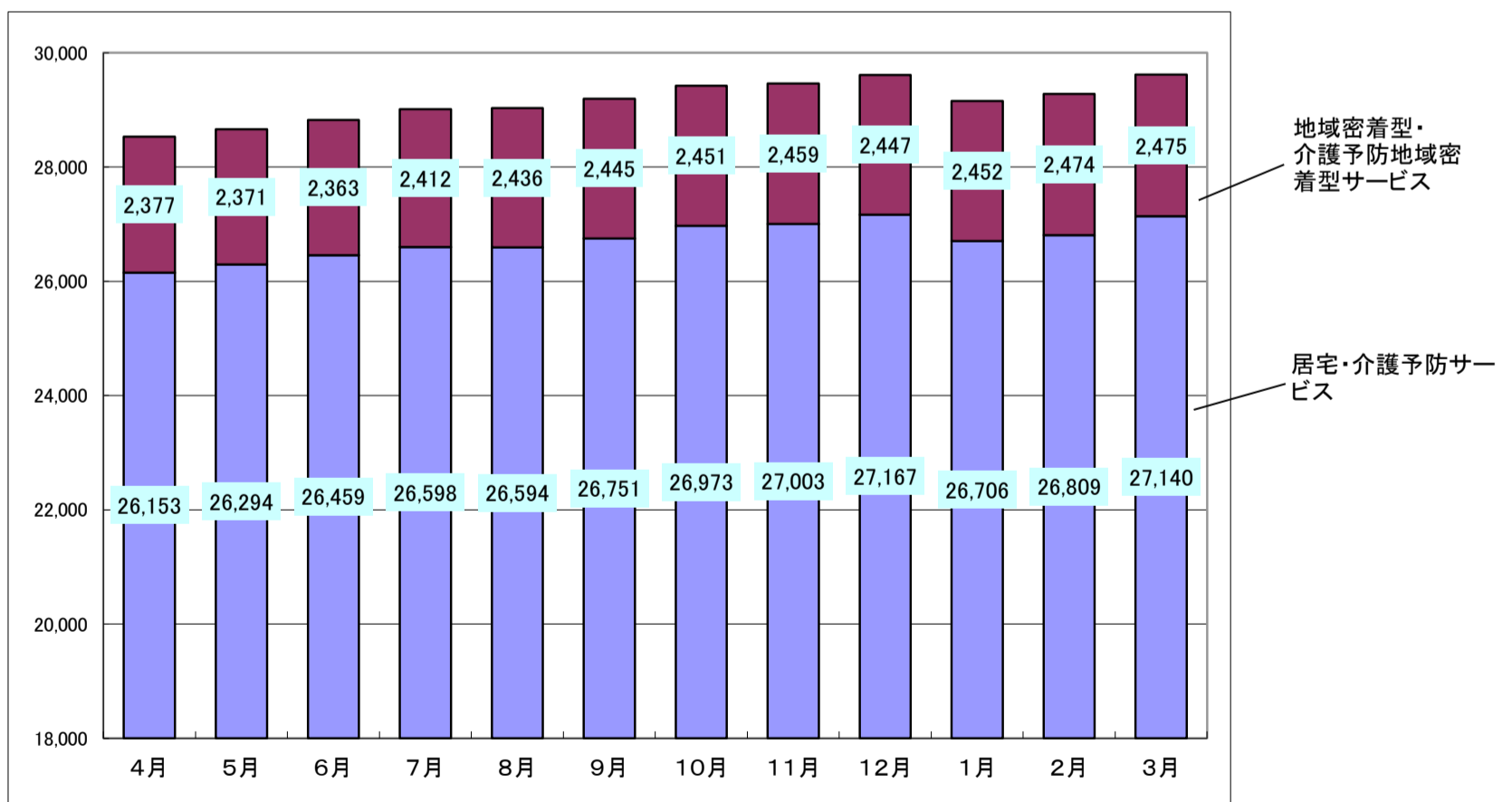

このページは空白です。

2 保険給付

〔 留意事項 〕

平成 25 年度における保険給付の対象期間は、地方自治法施行令第 143 条の「歳出の会計年度所属区分」により次のとおりとなっています。

- 1 現物給付分 平成 25 年 3 月～平成 26 年 2 月（12 ヶ月分）
- 2 償還払い分 平成 25 年 4 月～平成 26 年 3 月（12 ヶ月分）

※ 単位は、審査月（事業者から請求のあった月）ベースで集計しています。

したがって、利用月（実際にサービスを利用した月）ベースで集計している 74・75 ページの「3 介護保険事業計画と実績の比較」の数値とは一致しません。

2 保険給付

(1) 行政区・サービス種類別

① 居宅サービス・介護予防サービス

訪問介護	項目	区分	青葉区	宮城野区	若林区	太白区	泉区	合計	前年度	増減	
	件数	予防		17,883	8,697	6,717	11,767	7,279	52,343	51,341	1,002
		介護		24,782	16,021	12,693	22,155	14,563	90,214	88,632	1,582
		計		42,665	24,718	19,410	33,922	21,842	142,557	139,973	2,584
	日回数	予防		109,080	50,655	36,187	63,708	41,641	301,271	302,565	▲ 1,294
		介護		304,919	187,158	166,271	281,927	167,876	1,108,151	1,093,740	14,411
		計		413,999	237,813	202,458	345,635	209,517	1,409,422	1,396,305	13,117
	単位数	予防		35,711,460	17,517,081	12,690,762	22,086,811	13,359,569	101,365,683	100,127,040	1,238,643
		介護		141,776,376	82,007,457	82,699,012	136,922,706	78,319,910	521,725,461	501,648,617	20,076,844
		計		177,487,836	99,524,538	95,389,774	159,009,517	91,679,479	623,091,144	601,775,657	21,315,487
費用額	予防		372,017,802	182,454,776	132,233,550	229,731,131	138,952,532	1,055,389,791	1,041,891,839	13,497,952	
	介護		1,475,453,707	852,065,924	860,275,822	1,421,384,030	814,230,252	5,423,409,735	5,210,887,912	212,521,823	
	計		1,847,471,509	1,034,520,700	992,509,372	1,651,115,161	953,182,784	6,478,799,526	6,252,779,751	226,019,775	

訪問入浴介護	項目	区分	青葉区	宮城野区	若林区	太白区	泉区	合計	前年度	増減	
	件数	予防		27	7	12	6	1	53	70	▲ 17
		介護		3,073	1,899	1,303	2,235	1,760	10,270	10,517	▲ 247
		計		3,100	1,906	1,315	2,241	1,761	10,323	10,587	▲ 264
	日回数	予防		144	49	45	13	2	253	278	▲ 25
		介護		15,568	9,879	6,388	10,957	8,820	51,612	52,585	▲ 973
		計		15,712	9,928	6,433	10,970	8,822	51,865	52,863	▲ 998
	単位数	予防		125,183	42,598	39,118	11,303	1,739	219,941	240,990	▲ 21,049
		介護		20,085,569	12,548,454	8,093,809	13,876,327	11,136,663	65,740,822	65,580,334	160,488
		計		20,210,752	12,591,052	8,132,927	13,887,630	11,138,402	65,960,763	65,821,324	139,439
費用額	予防		1,304,397	443,870	407,604	117,775	18,120	2,291,766	2,507,845	▲ 216,079	
	介護		209,307,956	130,352,247	84,332,415	144,544,796	115,962,265	684,499,679	682,331,774	2,167,905	
	計		210,612,353	130,796,117	84,740,019	144,662,571	115,980,385	686,791,445	684,839,619	1,951,826	

訪問看護	項目	区分	青葉区	宮城野区	若林区	太白区	泉区	合計	前年度	増減	
	件数	予防		796	424	316	362	371	2,269	1,859	410
		介護		7,995	4,334	3,027	5,053	4,550	24,959	23,571	1,388
		計		8,791	4,758	3,343	5,415	4,921	27,228	25,430	1,798
	日回数	予防		3,494	2,108	1,280	1,384	1,635	9,901	8,072	1,829
		介護		47,085	29,674	17,753	29,204	25,879	149,595	142,287	7,308
		計		50,579	31,782	19,033	30,588	27,514	159,496	150,359	9,137
	単位数	予防		2,465,788	1,319,417	986,133	998,675	1,202,058	6,972,071	5,583,803	1,388,268
		介護		40,020,164	21,921,945	14,500,236	23,797,880	21,331,981	121,572,206	116,165,952	5,406,254
		計		42,485,952	23,241,362	15,486,369	24,796,555	22,534,039	128,544,277	121,749,755	6,794,522
費用額	予防		25,676,604	13,744,103	10,272,910	10,346,644	12,468,566	72,508,827	57,994,825	14,514,002	
	介護		416,846,066	228,032,045	151,031,827	247,348,725	221,243,158	1,264,501,821	1,206,703,599	57,798,222	
	計		442,522,670	241,776,148	161,304,737	257,695,369	233,711,724	1,337,010,648	1,264,698,424	72,312,224	

訪問リハビリテーション	項目	区分	青葉区	宮城野区	若林区	太白区	泉区	合計	前年度	増減	
	件数	予防		40	0	10	107	52	209	241	▲ 32
		介護		313	163	238	573	451	1,738	2,115	▲ 377
		計		353	163	248	680	503	1,947	2,356	▲ 409
	日回数	予防		195	0	49	406	283	933	1,094	▲ 161
		介護		1,442	870	1,792	2,821	2,505	9,430	10,564	▲ 1,134
		計		1,637	870	1,841	3,227	2,788	10,363	11,658	▲ 1,295
	単位数	予防		119,161	0	27,252	260,295	176,779	583,487	624,177	▲ 40,690
		介護		991,379	525,107	804,471	1,886,262	1,693,363	5,900,582	6,414,206	▲ 513,624
		計		1,110,540	525,107	831,723	2,146,557	1,870,142	6,484,069	7,038,383	▲ 554,314
費用額	予防		1,230,919	0	281,508	2,688,807	1,826,106	6,027,340	6,444,211	▲ 416,871	
	介護		10,181,313	5,353,244	8,282,066	19,374,174	17,260,545	60,451,342	65,810,034	▲ 5,358,692	
	計		11,412,232	5,353,244	8,563,574	22,062,981	19,086,651	66,478,682	72,254,245	▲ 5,775,563	

通所介護	項目	区分	青葉区	宮城野区	若林区	太白区	泉区	合計	前年度	増減
	件数	予防	14,882	7,913	7,125	11,526	6,670	48,116	41,924	6,192
		介護	24,641	16,415	16,352	23,718	16,712	97,838	92,998	4,840
		計	39,523	24,328	23,477	35,244	23,382	145,954	134,922	11,032
	日回数	予防	72,780	40,919	33,944	57,314	35,578	240,535	213,484	27,051
		介護	207,934	144,970	150,985	209,068	142,510	855,467	825,775	29,692
		計	280,714	185,889	184,929	266,382	178,088	1,096,002	1,039,259	56,743
	単位数	予防	43,414,095	24,086,026	21,107,276	34,946,836	19,994,093	143,548,326	127,578,712	15,969,614
		介護	174,355,351	122,828,852	132,278,795	182,016,665	124,739,233	736,218,896	695,925,935	40,292,961
		計	217,769,446	146,914,878	153,386,071	216,963,501	144,733,326	879,767,222	823,504,647	56,262,575
費用額	予防	445,832,541	247,091,294	216,722,314	358,262,774	205,088,258	1,472,997,181	1,308,723,747	164,273,434	
	介護	1,790,027,670	1,260,598,678	1,357,616,406	1,865,728,163	1,278,913,943	7,552,884,860	7,136,892,497	415,992,363	
	計	2,235,860,211	1,507,689,972	1,574,338,720	2,223,990,937	1,484,002,201	9,025,882,041	8,445,616,244	580,265,797	

通所リハビリテーション	項目	区分	青葉区	宮城野区	若林区	太白区	泉区	合計	前年度	増減
	件数	予防	3,145	1,669	408	1,997	3,207	10,426	9,805	621
		介護	10,293	5,589	1,995	7,812	9,205	34,894	33,193	1,701
		計	13,438	7,258	2,403	9,809	12,412	45,320	42,998	2,322
	日回数	予防	16,746	9,038	2,097	11,232	18,484	57,597	58,227	▲ 630
		介護	83,957	47,537	15,179	62,678	79,765	289,116	282,727	6,389
		計	100,703	56,575	17,276	73,910	98,249	346,713	340,954	5,759
	単位数	予防	11,661,317	6,188,027	1,582,965	7,604,403	12,443,779	39,480,491	37,585,291	1,895,200
		介護	77,323,805	43,725,009	14,012,866	61,269,930	73,906,572	270,238,182	257,738,703	12,499,479
		計	88,985,122	49,913,036	15,595,831	68,874,333	86,350,351	309,718,673	295,323,994	14,394,679
費用額	予防	120,417,059	63,869,912	16,351,848	78,163,389	128,338,515	407,140,723	387,545,971	19,594,752	
	介護	798,476,239	451,330,332	144,775,521	630,547,543	762,814,605	2,787,944,240	2,657,361,468	130,582,772	
	計	918,893,298	515,200,244	161,127,369	708,710,932	891,153,120	3,195,084,963	3,044,907,439	150,177,524	

福祉用具貸与	項目	区分	青葉区	宮城野区	若林区	太白区	泉区	合計	前年度	増減
	件数	予防	7,447	4,403	3,205	4,918	3,524	23,497	20,963	2,534
		介護	28,926	19,103	15,683	25,885	19,648	109,245	103,947	5,298
		計	36,373	23,506	18,888	30,803	23,172	132,742	124,910	7,832
	日回数	予防	220,779	128,516	94,121	140,140	104,420	687,976	622,179	65,797
		介護	842,730	546,692	454,349	737,175	569,636	3,150,582	3,066,494	84,088
		計	1,063,509	675,208	548,470	877,315	674,056	3,838,558	3,688,673	149,885
	単位数	予防	3,620,678	2,569,409	1,569,567	2,946,717	1,781,377	12,487,748	10,991,584	1,496,164
		介護	43,428,311	27,910,838	21,966,503	38,676,454	29,277,425	161,259,531	154,635,687	6,623,844
		計	47,048,989	30,480,247	23,536,070	41,623,171	31,058,802	173,747,279	165,627,271	8,120,008
費用額	予防	36,206,780	25,694,090	15,695,670	29,467,170	17,813,770	124,877,480	109,915,840	14,961,640	
	介護	434,283,110	279,108,380	219,665,030	386,764,540	292,774,250	1,612,595,310	1,546,356,870	66,238,440	
	計	470,489,890	304,802,470	235,360,700	416,231,710	310,588,020	1,737,472,790	1,656,272,710	81,200,080	

短期入所生活介護	項目	区分	青葉区	宮城野区	若林区	太白区	泉区	合計	前年度	増減
	件数	予防	430	256	189	294	272	1,441	1,427	14
		介護	11,103	6,325	4,505	7,183	5,974	35,090	34,573	517
		計	11,533	6,581	4,694	7,477	6,246	36,531	36,000	531
	日回数	予防	2,222	1,182	822	1,308	1,529	7,063	7,313	▲ 250
		介護	123,181	59,617	42,231	74,811	59,616	359,456	358,533	923
		計	125,403	60,799	43,053	76,119	61,145	366,519	365,846	673
	単位数	予防	1,432,581	725,267	525,845	884,429	960,218	4,528,340	4,624,609	▲ 96,269
		介護	112,334,614	55,363,378	39,042,710	66,704,045	54,402,033	327,846,780	318,841,576	9,005,204
		計	113,767,195	56,088,645	39,568,555	67,588,474	55,362,251	332,375,120	323,466,185	8,908,935
費用額	予防	14,712,006	7,421,261	5,393,719	9,081,277	9,843,483	46,451,746	47,442,225	▲ 990,479	
	介護	1,153,143,675	567,653,169	400,362,409	683,617,685	557,631,819	3,362,408,757	3,268,223,518	94,185,239	
	計	1,167,855,681	575,074,430	405,756,128	692,698,962	567,475,302	3,408,860,503	3,315,665,743	93,194,760	

短期入所療養介護（老健）	項目	区分	青葉区	宮城野区	若林区	太白区	泉区	合計	前年度	増減
	件数	予防	16	2	7	39	19	83	72	11
		介護	900	470	528	1,538	1,022	4,458	4,276	182
		計	916	472	535	1,577	1,041	4,541	4,348	193
	日回数	予防	63	5	32	131	128	359	436	▲ 77
		介護	6,197	3,153	4,192	13,100	6,438	33,080	33,888	▲ 808
		計	6,260	3,158	4,224	13,231	6,566	33,439	34,324	▲ 885
	単位数	予防	56,566	4,086	19,685	127,372	132,799	340,508	307,158	33,350
		介護	7,229,025	3,601,380	4,747,408	14,437,039	7,506,021	37,520,873	36,083,808	1,437,065
		計	7,285,591	3,605,466	4,767,093	14,564,411	7,638,820	37,861,381	36,390,966	1,470,415
費用額	予防	579,672	41,962	201,037	1,295,092	1,368,816	3,486,579	3,144,764	341,815	
	介護	74,169,093	36,953,916	48,729,615	148,053,429	76,969,338	384,875,391	369,804,232	15,071,159	
	計	74,748,765	36,995,878	48,930,652	149,348,521	78,338,154	388,361,970	372,948,996	15,412,974	

短期入所療養介護（療養型）	項目	区分	青葉区	宮城野区	若林区	太白区	泉区	合計	前年度	増減
	件数	予防	1	0	0	0	0	1	1	0
		介護	117	13	0	0	12	142	146	▲ 4
		計	118	13	0	0	12	143	147	▲ 4
	日回数	予防	14	0	0	0	0	14	9	5
		介護	2,415	108	0	0	49	2,572	2,673	▲ 101
		計	2,429	108	0	0	49	2,586	2,682	▲ 96
	単位数	予防	2,680	0	0	0	0	2,680	6,842	▲ 4,162
		介護	1,192,331	141,150	0	0	55,217	1,388,698	1,600,832	▲ 212,134
		計	1,195,011	141,150	0	0	55,217	1,391,378	1,607,674	▲ 216,296
費用額	予防	27,584	0	0	0	0	27,584	70,267	▲ 42,683	
	介護	12,254,933	1,411,500	0	0	567,070	14,233,503	16,364,041	▲ 2,130,538	
	計	12,282,517	1,411,500	0	0	567,070	14,261,087	16,434,308	▲ 2,173,221	

居宅療養管理指導	項目	区分	青葉区	宮城野区	若林区	太白区	泉区	合計	前年度	増減
	件数	予防	1,131	760	467	1,014	627	3,999	3,234	765
		介護	17,413	10,982	10,067	16,948	11,483	66,893	56,549	10,344
		計	18,544	11,742	10,534	17,962	12,110	70,892	59,783	11,109
	日回数	予防	2,330	1,589	900	2,146	1,267	8,232	6,464	1,768
		介護	35,229	21,835	21,182	34,610	23,279	136,135	116,301	19,834
		計	37,559	23,424	22,082	36,756	24,546	144,367	122,765	21,602
	単位数	予防	908,697	674,815	340,648	844,979	492,640	3,261,779	2,596,162	665,617
		介護	13,740,421	8,763,426	8,146,493	13,525,230	9,204,041	53,379,611	45,773,923	7,605,688
		計	14,649,118	9,438,241	8,487,141	14,370,209	9,696,681	56,641,390	48,370,085	8,271,305
費用額	予防	9,086,970	6,748,150	3,406,480	8,449,790	4,926,400	32,617,790	25,961,620	6,656,170	
	介護	137,404,210	87,634,260	81,464,930	135,252,300	92,040,410	533,796,110	457,739,230	76,056,880	
	計	146,491,180	94,382,410	84,871,410	143,702,090	96,966,810	566,413,900	483,700,850	82,713,050	

特定施設入居者生活介護	項目	区分	青葉区	宮城野区	若林区	太白区	泉区	合計	前年度	増減
	件数	予防	873	391	377	653	475	2,769	2,936	▲ 167
		介護	4,183	2,283	1,668	3,071	1,970	13,175	12,494	681
		計	5,056	2,674	2,045	3,724	2,445	15,944	15,430	514
	日回数	予防	25,919	11,627	11,280	19,233	14,003	82,062	87,809	▲ 5,747
		介護	123,025	66,932	48,594	89,293	57,671	385,515	381,140	4,375
		計	148,944	78,559	59,874	108,526	71,674	467,577	468,949	▲ 1,372
	単位数	予防	6,726,227	3,316,819	3,399,800	5,577,131	4,482,583	23,502,560	24,952,493	▲ 1,449,933
		介護	81,446,725	47,151,759	33,305,299	62,691,010	40,371,648	264,966,441	251,373,859	13,592,582
		計	88,172,952	50,468,578	36,705,099	68,268,141	44,854,231	288,469,001	276,326,352	12,142,649
費用額	予防	69,041,064	34,002,292	34,728,721	57,161,593	45,868,524	240,802,194	255,469,941	▲ 14,667,747	
	介護	836,225,720	483,296,042	341,995,820	642,834,140	414,158,268	2,718,509,990	2,578,446,139	140,063,851	
	計	905,266,784	517,298,334	376,724,541	699,995,733	460,026,792	2,959,312,184	2,833,916,080	125,396,104	

特定施設入居者生活介護（短期利用型）	項目	区分	青葉区	宮城野区	若林区	太白区	泉区	合計	前年度	増減	
	件数	予防	0	0	0	0	0	0	0	0	0
		介護	10	0	0	0	0	0	10	12	▲ 2
		計	10	0	0	0	0	0	10	12	▲ 2
	日回数	予防	0	0	0	0	0	0	0	0	0
		介護	159	0	0	0	0	0	159	104	55
		計	159	0	0	0	0	0	159	104	55
	単位数	予防	0	0	0	0	0	0	0	0	0
		介護	92,931	0	0	0	0	0	92,931	65,079	27,852
		計	92,931	0	0	0	0	0	92,931	65,079	27,852
費用額	予防	0	0	0	0	0	0	0	0	0	
	介護	954,396	0	0	0	0	0	954,396	668,356	286,040	
	計	954,396	0	0	0	0	0	954,396	668,356	286,040	

居宅・介護予防サービス合計（A）	項目	区分	青葉区	宮城野区	若林区	太白区	泉区	合計	前年度	増減
	件数	予防	46,671	24,522	18,833	32,683	22,497	145,206	133,873	11,333
		介護	133,749	83,597	68,059	116,171	87,350	488,926	463,023	25,903
		計	180,420	108,119	86,892	148,854	109,847	634,132	596,896	37,236
	日回数	予防	453,766	245,688	180,757	297,015	218,970	1,396,196	1,307,930	88,266
		介護	1,793,841	1,118,425	928,916	1,545,644	1,144,044	6,530,870	6,366,811	164,059
		計	2,247,607	1,364,113	1,109,673	1,842,659	1,363,014	7,927,066	7,674,741	252,325
	単位数	予防	106,244,433	56,443,545	42,289,051	76,288,951	55,027,634	336,293,614	315,218,861	21,074,753
		介護	714,017,002	426,488,755	359,597,602	615,803,548	451,944,107	2,567,851,014	2,451,848,511	116,002,503
		計	820,261,435	482,932,300	401,886,653	692,092,499	506,971,741	2,904,144,628	2,767,067,372	137,077,256
	費用額	予防	1,096,133,398	581,511,710	435,695,361	784,765,442	566,513,090	3,464,619,001	3,247,113,095	217,505,906
		介護	7,348,728,088	4,383,789,737	3,698,531,861	6,325,449,525	4,644,565,923	26,401,065,134	25,197,589,670	1,203,475,464
		計	8,444,861,486	4,965,301,447	4,134,227,222	7,110,214,967	5,211,079,013	29,865,684,135	28,444,702,765	1,420,981,370
	介護給付費	予防	988,671,481	524,761,544	393,966,680	707,969,954	510,935,740	3,126,305,399	3,014,879,444	111,425,955
		介護	6,628,804,383	3,956,621,263	3,344,209,687	5,705,658,228	4,191,851,410	23,827,144,971	23,467,216,124	359,928,847
		計	7,617,475,864	4,481,382,807	3,738,176,367	6,413,628,182	4,702,787,150	26,953,450,370	26,482,095,568	471,354,802
	利用者負担額	予防	100,615,637	50,978,276	38,483,254	70,897,104	53,639,327	314,613,598	211,100,816	103,512,782
		介護	678,925,616	387,237,621	317,817,068	562,886,148	435,711,288	2,382,577,741	1,571,528,392	811,049,349
		計	779,541,253	438,215,897	356,300,322	633,783,252	489,350,615	2,697,191,339	1,782,629,208	914,562,131
	公費負担額	予防	6,844,370	5,756,453	3,245,423	5,898,384	1,938,023	23,682,653	21,095,969	2,586,684
介護		40,957,728	39,818,557	36,462,531	56,873,415	17,002,912	191,115,143	157,261,855	33,853,288	
計		47,802,098	45,575,010	39,707,954	62,771,799	18,940,935	214,797,796	178,357,824	36,439,972	

② 地域密着型サービス・介護予防地域密着型サービス

認知症対応型通所介護	項目	区分	青葉区	宮城野区	若林区	太白区	泉区	合計	前年度	増減
	件数	予防	21	0	2	6	21	50	66	▲ 16
		介護	2,085	1,304	955	922	1,071	6,337	6,702	▲ 365
		計	2,106	1,304	957	928	1,092	6,387	6,768	▲ 381
	日回数	予防	106	0	2	22	117	247	286	▲ 39
		介護	20,015	12,891	10,342	9,742	10,177	63,167	68,797	▲ 5,630
		計	20,121	12,891	10,344	9,764	10,294	63,414	69,083	▲ 5,669
	単位数	予防	105,976	0	1,390	22,588	121,858	251,812	274,608	▲ 22,796
		介護	24,487,838	15,767,113	12,668,917	12,381,426	12,974,241	78,279,535	81,888,322	▲ 3,608,787
		計	24,593,814	15,767,113	12,670,307	12,404,014	13,096,099	78,531,347	82,162,930	▲ 3,631,583
費用額	予防	1,094,723	0	14,358	233,332	1,258,783	2,601,196	2,835,906	▲ 234,710	
	介護	252,958,361	162,873,631	130,869,419	127,887,324	134,023,254	808,611,989	845,487,425	▲ 36,875,436	
	計	254,053,084	162,873,631	130,883,777	128,120,656	135,282,037	811,213,185	848,323,331	▲ 37,110,146	

小規模多機能型居宅介護	項目	区分	青葉区	宮城野区	若林区	太白区	泉区	合計	前年度	増減
	件数	予防	78	42	42	76	76	314	159	155
		介護	1,000	553	931	881	791	4,156	3,015	1,141
		計	1,078	595	973	957	867	4,470	3,174	1,296
	日回数	予防	1,328	1,238	646	1,214	1,180	5,606	3,386	2,220
		介護	20,453	14,322	22,836	20,978	18,610	97,199	70,676	26,523
		計	21,781	15,560	23,482	22,192	19,790	102,805	74,062	28,743
	単位数	予防	512,662	277,599	243,937	409,600	474,581	1,918,379	1,015,511	902,868
		介護	20,155,355	11,011,019	18,001,387	17,696,693	15,851,319	82,715,773	59,606,016	23,109,757
		計	20,668,017	11,288,618	18,245,324	18,106,293	16,325,900	84,634,152	60,621,527	24,012,625
費用額	予防	5,295,759	2,867,577	2,519,856	4,231,138	4,902,383	19,816,713	10,489,292	9,327,421	
	介護	208,204,320	113,622,416	185,953,864	182,806,455	163,743,664	854,330,719	615,426,079	238,904,640	
	計	213,500,079	116,489,993	188,473,720	187,037,593	168,646,047	874,147,432	625,915,371	248,232,061	

認知症対応型共同生活介護	項目	区分	青葉区	宮城野区	若林区	太白区	泉区	合計	前年度	増減
	件数	予防	11	19	6	9	6	51	76	▲ 25
		介護	4,119	2,341	1,641	3,561	2,959	14,621	14,435	186
		計	4,130	2,360	1,647	3,570	2,965	14,672	14,511	161
	日回数	予防	293	528	172	253	150	1,396	2,235	▲ 839
		介護	124,076	69,378	48,931	106,558	91,692	440,635	440,952	▲ 317
		計	124,369	69,906	49,103	106,811	91,842	442,031	443,187	▲ 1,156
	単位数	予防	241,538	428,369	141,223	215,437	122,341	1,148,908	1,837,176	▲ 688,268
		介護	111,636,686	63,506,228	44,172,716	97,311,372	80,863,862	397,490,864	390,945,881	6,544,983
		計	111,878,224	63,934,597	44,313,939	97,526,809	80,986,203	398,639,772	392,783,057	5,856,715
費用額	予防	2,480,589	4,399,337	1,450,357	2,212,533	1,256,439	11,799,255	18,801,200	▲ 7,001,945	
	介護	1,146,280,538	651,896,626	453,652,954	998,762,893	830,366,693	4,080,959,704	4,011,731,358	69,228,346	
	計	1,148,761,127	656,295,963	455,103,311	1,000,975,426	831,623,132	4,092,758,959	4,030,532,558	62,226,401	

夜間対応型訪問介護	項目	区分	青葉区	宮城野区	若林区	太白区	泉区	合計	前年度	増減
	件数	介護	357	110	128	78	215	888	1,079	▲ 191
	日回数	介護	533	289	11	348	846	2,027	2,344	▲ 317
	単位数	介護	585,884	224,689	134,137	251,063	657,800	1,853,573	2,303,602	▲ 450,029
費用額	介護	6,104,725	2,341,181	1,397,613	2,616,026	6,854,126	19,313,671	23,986,820	▲ 4,673,149	

地域密着型特定施設	項目	区分	青葉区	宮城野区	若林区	太白区	泉区	合計	前年度	増減
	件数	介護	0	0	0	0	0	0	12	▲ 12
	日回数	介護	0	0	0	0	0	0	337	▲ 337
	単位数	介護	0	0	0	0	0	0	212,039	▲ 212,039
費用額	介護	0	0	0	0	0	0	2,176,839	▲ 2,176,839	

地域密着型介護老人福祉施設	項目	区分	青葉区	宮城野区	若林区	太白区	泉区	合計	前年度	増減
	件数	介護	1,568	129	81	636	562	2,976	2,054	922
	日回数	介護	46,699	3,955	2,394	19,155	17,302	89,505	59,875	29,630
	単位数	介護	41,824,046	3,638,533	2,181,905	17,129,928	15,091,694	79,866,106	52,036,153	27,829,953
費用額	介護	429,532,166	37,367,657	22,408,109	175,924,020	154,991,416	820,223,368	534,316,833	285,906,535	

複合型サービス	項目	区分	青葉区	宮城野区	若林区	太白区	泉区	合計	前年度	増減
	件数	介護	0	0	0	3	0	3	0	3
	日回数	介護	0	0	0	73	0	73	0	73
	単位数	介護	0	0	0	38,564	0	38,564	0	38,564
	費用額	介護	0	0	0	385,640	0	385,640	0	385,640

地域密着型・介護予防地域密着型サービス合計（B）	項目	区分	青葉区	宮城野区	若林区	太白区	泉区	合計	前年度	増減	
	件数	予防		110	61	50	91	103	415	301	114
		介護		9,129	4,437	3,736	6,081	5,598	28,981	27,297	1,684
		計		9,239	4,498	3,786	6,172	5,701	29,396	27,598	1,798
	日回数	予防		1,727	1,766	820	1,489	1,447	7,249	5,907	1,342
		介護		211,776	100,835	84,514	156,854	138,627	692,606	642,981	49,625
		計		213,503	102,601	85,334	158,343	140,074	699,855	648,888	50,967
	単位数	予防		860,176	705,968	386,550	647,625	718,780	3,319,099	3,127,295	191,804
		介護		198,689,809	94,147,582	77,159,062	144,809,046	125,438,916	640,244,415	586,992,013	53,252,402
		計		199,549,985	94,853,550	77,545,612	145,456,671	126,157,696	643,563,514	590,119,308	53,444,206
	費用額	予防		8,871,071	7,266,914	3,984,571	6,677,003	7,417,605	34,217,164	32,126,398	2,090,766
		介護		2,043,080,110	968,101,511	794,281,959	1,488,382,358	1,289,979,153	6,583,825,091	6,033,125,354	550,699,737
		計		2,051,951,181	975,368,425	798,266,530	1,495,059,361	1,297,396,758	6,618,042,255	6,065,251,752	552,790,503
	介護給付費	予防		8,000,875	6,566,171	3,599,691	6,017,797	6,697,072	30,881,606	29,791,451	1,090,155
		介護		1,841,677,103	873,335,018	717,644,668	1,342,226,083	1,163,712,595	5,938,595,467	5,587,617,641	350,977,826
		計		1,849,677,978	879,901,189	721,244,359	1,348,243,880	1,170,409,667	5,969,477,073	5,617,409,092	352,067,981
	利用者負担額	予防		870,196	682,675	293,886	456,700	704,579	3,008,036	1,693,877	1,314,159
		介護		191,851,229	82,879,118	71,828,996	132,220,615	117,817,643	596,597,601	401,825,819	194,771,782
		計		192,721,425	83,561,793	72,122,882	132,677,315	118,522,222	599,605,637	403,519,696	196,085,941
	公費負担額	予防		0	18,068	90,994	202,506	15,954	327,522	641,070	▲ 313,548
		介護		9,551,778	11,887,375	4,808,295	13,934,826	8,448,915	48,631,189	43,653,143	4,978,046
		計		9,551,778	11,905,443	4,899,289	14,137,332	8,464,869	48,958,711	44,294,213	4,664,498

③ 施設サービス

介護老人福祉施設	項目	区分	青葉区	宮城野区	若林区	太白区	泉区	合計	前年度	増減
	件数	介護	14,512	3,972	2,859	5,623	6,933	33,899	32,347	1,552
	日数	介護	434,670	117,422	83,598	168,722	204,808	1,009,220	969,289	39,931
	単位数	介護	388,051,339	109,672,987	78,877,071	154,534,037	189,179,310	920,314,744	876,324,320	43,990,424
	費用額	介護	3,981,579,964	1,122,411,740	808,372,121	1,582,383,123	1,936,828,454	9,431,575,402	8,978,814,322	452,761,080

介護老人保健施設	項目	区分	青葉区	宮城野区	若林区	太白区	泉区	合計	前年度	増減
	件数	介護	8,250	4,858	4,421	7,530	5,237	30,296	29,516	780
	日数	介護	236,181	139,300	127,953	218,934	148,937	871,305	866,293	5,012
	単位数	介護	235,701,576	137,468,332	125,784,047	215,526,398	148,038,688	862,519,041	836,492,149	26,026,892
	費用額	介護	2,413,965,620	1,403,922,024	1,288,016,466	2,207,149,263	1,515,192,601	8,828,245,974	8,553,657,463	274,588,511

介護療養型医療施設	項目	区分	青葉区	宮城野区	若林区	太白区	泉区	合計	前年度	増減
	件数	介護	284	256	290	542	40	1,412	1,538	▲ 126
	日数	介護	11,342	7,628	8,391	15,960	1,074	44,395	48,403	▲ 4,008
	単位数	介護	8,861,301	9,011,130	10,467,326	19,248,094	1,258,319	48,846,170	53,179,494	▲ 4,333,324
	費用額	介護	91,058,867	92,261,789	107,363,253	197,473,849	12,945,506	501,103,264	545,204,463	▲ 44,101,199

施設サービス合計(C)	項目	区分	青葉区	宮城野区	若林区	太白区	泉区	合計	前年度	増減
	件数	介護	23,046	9,086	7,570	13,695	12,210	65,607	63,401	2,206
	日数	介護	682,193	264,350	219,942	403,616	354,819	1,924,920	1,883,985	40,935
	単位数	介護	632,614,216	256,152,449	215,128,444	389,308,529	338,476,317	1,831,679,955	1,765,995,963	65,683,992
	費用額	介護	6,486,604,451	2,618,595,553	2,203,751,840	3,987,006,235	3,464,966,561	18,760,924,640	18,077,676,248	683,248,392
	介護給付費	介護	5,854,337,707	2,363,818,958	1,994,207,953	3,598,822,704	3,128,765,976	16,939,953,298	16,838,658,409	101,294,889
	利用者負担額	介護	604,703,582	244,058,301	202,673,036	372,068,248	325,938,588	1,749,441,755	1,170,044,604	579,397,151
	公費負担額	介護	27,563,162	10,718,294	6,870,851	16,115,283	10,261,997	71,529,587	68,939,487	2,590,100

④ 医療費(予防給付を含む)

特定診療費	項目	区分	青葉区	宮城野区	若林区	太白区	泉区	合計	前年度	増減
	件数	介護	404	240	290	542	52	1,528	1,670	▲ 142
	単位数	介護	296,195	69,983	100,164	211,726	25,464	703,532	901,926	▲ 198,394
	費用額	介護	2,961,950	699,830	1,001,640	2,117,260	254,640	7,035,320	9,019,260	▲ 1,983,940

特別療養費	項目	区分	青葉区	宮城野区	若林区	太白区	泉区	合計	前年度	増減
	件数	介護	22	2	2	11	0	37	27	10
	単位数	介護	9,590	330	2,700	2,800	0	15,420	37,894	▲ 22,474
	費用額	介護	95,900	3,300	27,000	28,000	0	154,200	378,940	▲ 224,740

医療費合計(D)	項目	区分	青葉区	宮城野区	若林区	太白区	泉区	合計	前年度	増減
	件数	介護	426	242	292	553	52	1,565	1,697	▲ 132
	単位数	介護	305,785	70,313	102,864	214,526	25,464	718,952	939,820	▲ 220,868
	費用額	介護	3,057,850	703,130	1,028,640	2,145,260	254,640	7,189,520	9,398,200	▲ 2,208,680
	介護給付費	介護	2,754,375	633,910	934,174	1,935,284	229,346	6,487,089	8,745,954	▲ 2,258,865
	利用者負担額	介護	303,475	62,705	86,660	178,635	25,294	656,769	633,127	23,642
	公費負担額	介護	0	6,515	7,806	31,341	0	45,662	19,119	26,543

⑤ 特定入所者介護サービス費

特定入所者介護サービス費(E)	件数	区分	青葉区	宮城野区	若林区	太白区	泉区	合計	前年度	増減
		予防	154	74	55	78	107	468	496	▲ 28
		介護	22,277	8,533	6,656	12,769	11,301	61,536	58,444	3,092
	計	22,431	8,607	6,711	12,847	11,408	62,004	58,940	3,064	
	日回数	予防	795	432	283	354	594	2,458	2,823	▲ 365
		介護	577,456	202,952	163,786	317,218	284,681	1,546,093	1,484,475	61,618
		計	578,251	203,384	164,069	317,572	285,275	1,548,551	1,487,298	61,253
	費用額	予防	2,054,400	912,840	802,020	898,055	1,521,430	6,188,745	6,593,690	▲ 404,945
		介護	1,345,784,655	448,830,265	330,068,575	687,209,660	675,355,140	3,487,248,295	3,184,796,281	302,452,014
		計	1,347,839,055	449,743,105	330,870,595	688,107,715	676,876,570	3,493,437,040	3,191,389,971	302,047,069
	介護給付費	予防	1,192,750	544,610	467,860	477,815	794,720	3,477,755	4,068,650	▲ 590,895
		介護	832,095,095	281,007,725	211,566,105	430,864,530	417,907,630	2,173,441,085	2,046,593,691	126,847,394
		計	833,287,845	281,552,335	212,033,965	431,342,345	418,702,350	2,176,918,840	2,050,662,341	126,256,499
	利用者負担額	予防	861,650	368,230	334,160	420,240	726,710	2,710,990	2,525,040	185,950
		介護	503,975,586	164,698,596	116,474,828	251,483,619	254,425,379	1,291,058,008	1,116,621,541	174,436,467
計		504,837,236	165,066,826	116,808,988	251,903,859	255,152,089	1,293,768,998	1,119,146,581	174,622,417	
公費負担額	予防	0	0	0	0	0	0	0	0	
	介護	9,713,974	3,123,944	2,027,642	4,861,511	3,022,131	22,749,202	21,581,049	1,168,153	
	計	9,713,974	3,123,944	2,027,642	4,861,511	3,022,131	22,749,202	21,581,049	1,168,153	

⑥ 居宅介護支援・介護予防支援

居宅介護支援・介護予防支援	項目	区分	青葉区	宮城野区	若林区	太白区	泉区	合計	前年度	増減	
	件数	予防		32,160	16,929	13,186	23,073	16,172	101,520	94,342	7,178
		介護		49,946	31,866	24,920	43,198	34,690	184,620	177,273	7,347
		計		82,106	48,795	38,106	66,271	50,862	286,140	271,615	14,525
	単位数	予防		13,576,020	7,140,348	5,584,732	9,737,076	6,837,164	42,875,340	39,994,504	2,880,836
		介護		66,646,976	41,775,715	32,353,130	56,290,543	47,082,905	244,149,269	235,704,899	8,444,370
		計		80,222,996	48,916,063	37,937,862	66,027,619	53,920,069	287,024,609	275,699,403	11,325,206
	費用額	予防		141,461,074	74,401,749	58,192,380	101,459,438	71,242,602	446,757,243	416,513,208	30,244,035
		介護		693,948,417	434,797,916	336,764,146	585,118,986	489,925,529	2,540,554,994	2,451,664,183	88,890,811
		計		835,409,491	509,199,665	394,956,526	686,578,424	561,168,131	2,987,312,237	2,868,177,391	119,134,846

⑦ 総合計(A+B+C+D+E)

総合計(A+B+C+D+E)	項目	区分	青葉区	宮城野区	若林区	太白区	泉区	合計	前年度	増減	
	件数	予防		46,936	24,657	18,938	32,852	22,707	146,090	134,671	11,419
		介護		188,626	105,895	86,313	149,269	116,511	646,614	613,861	32,753
		計		235,562	130,552	105,251	182,121	139,218	792,704	748,532	44,172
	日回数	予防		456,288	247,886	181,860	298,858	221,011	1,405,903	1,316,660	89,243
		介護		3,265,266	1,686,562	1,397,158	2,423,332	1,922,171	10,694,489	10,378,252	316,237
		計		3,721,554	1,934,448	1,579,018	2,722,190	2,143,182	12,100,392	11,694,912	405,480
	単位数	予防		107,104,880	57,149,513	42,675,601	76,936,576	55,746,414	339,612,984	318,347,062	21,265,922
		介護		1,545,626,541	776,859,099	651,987,972	1,150,135,649	915,884,804	5,040,494,065	4,805,775,401	234,718,664
		計		1,652,731,421	834,008,612	694,663,573	1,227,072,225	971,631,218	5,380,107,049	5,124,122,463	255,984,586
	費用額	予防		1,107,061,579	589,691,464	440,481,952	792,340,500	575,452,125	3,505,027,620	3,285,842,243	219,185,377
		介護		17,227,252,444	8,420,020,196	7,027,662,875	12,490,193,038	10,075,121,417	55,240,249,970	52,502,576,693	2,737,673,277
		計		18,334,314,023	9,009,711,660	7,468,144,827	13,282,533,538	10,650,573,542	58,745,277,590	55,788,418,936	2,956,858,654
	介護給付費	予防		997,867,545	531,872,325	398,034,231	714,465,566	518,427,532	3,160,667,199	3,048,747,699	111,919,500
		介護		15,159,666,224	7,475,416,874	6,268,562,587	11,079,506,829	8,902,466,957	48,885,619,471	47,948,823,665	936,795,806
		計		16,157,533,769	8,007,289,199	6,666,596,818	11,793,972,395	9,420,894,489	52,046,286,670	50,997,571,364	1,048,715,306
	利用者負担額	予防		102,347,754	52,029,181	39,111,300	71,774,044	55,070,616	320,332,895	215,320,639	105,012,256
		介護		1,979,759,217	878,936,341	708,880,588	1,318,837,265	1,133,918,192	6,020,331,603	4,260,652,577	1,759,679,026
		計		2,082,106,971	930,965,522	747,991,888	1,390,611,309	1,188,988,808	6,340,664,498	4,475,973,216	1,864,691,282
	公費負担額	予防		6,844,370	5,774,521	3,336,417	6,100,890	1,953,977	24,010,175	21,737,039	2,273,136
介護			87,786,642	65,554,685	50,177,125	91,816,376	38,735,955	334,070,783	291,454,653	42,616,130	
計			94,631,012	71,329,206	53,513,542	97,917,266	40,689,932	358,080,958	313,191,692	44,889,266	

(2) 償還払い分

① 居宅サービス・介護予防サービス

項目	区分	青葉区	宮城野区	若林区	太白区	泉区	合計	前年度	増減			
		件数	予防	0	0	0	0			0	0	1
			介護	0	0	0	1			0		
			計	0	0	0	1			0		
費用額	予防	0	0	0	0	0	0	19,000				
	介護	0	0	0	19,000	0						
	計	0	0	0	19,000	0						
支給額	予防	0	0	0	0	0	0	17,100				
	介護	0	0	0	17,100	0						
	計	0	0	0	17,100	0						

項目	区分	青葉区	宮城野区	若林区	太白区	泉区	合計	前年度	増減				
		件数	予防	290	129	119	193			126	857	3,567	▲ 529
			介護	627	322	287	518			427	2,181		
			計	917	451	406	711			553	3,038		
費用額	予防	8,430,788	3,515,532	3,411,065	4,954,042	3,071,048	23,382,475	104,744,169	▲ 11,775,616				
	介護	20,570,947	10,664,861	8,251,186	16,241,709	13,857,375	69,586,078						
	計	29,001,735	14,180,393	11,662,251	21,195,751	16,928,423	92,968,553						
支給額	予防	7,627,250	3,191,317	3,129,481	4,504,390	2,784,937	21,237,375	97,980,299	▲ 13,735,204				
	介護	18,596,317	9,660,803	7,530,170	14,696,929	12,523,501	63,007,720						
	計	26,223,567	12,852,120	10,659,651	19,201,319	15,308,438	84,245,095						

項目	区分	青葉区	宮城野区	若林区	太白区	泉区	合計	前年度	増減				
		件数	予防	354	169	181	259			223	1,186	3,125	▲ 265
			介護	469	254	208	392			351	1,674		
			計	823	423	389	651			574	2,860		
費用額	予防	40,087,764	19,031,765	19,452,231	29,533,023	30,525,945	138,630,728	334,893,548	▲ 19,878,614				
	介護	47,871,719	24,409,532	21,851,663	41,975,170	40,276,122	176,384,206						
	計	87,959,483	43,441,297	41,303,894	71,508,193	70,802,067	315,014,934						
支給額	予防	36,399,143	17,309,303	17,916,499	26,742,967	27,799,535	126,167,447	313,688,632	▲ 27,141,650				
	介護	43,395,770	22,157,829	20,087,294	38,165,683	36,572,959	160,379,535						
	計	79,794,913	39,467,132	38,003,793	64,908,650	64,372,494	286,546,982						

項目	区分	青葉区	宮城野区	若林区	太白区	泉区	合計	前年度	増減
		件数	予防	644	298	300	452		
	介護	1,096	576	495	911	778	3,856		
	計	1,740	874	795	1,363	1,127	5,899		
費用額	予防	48,518,552	22,547,297	22,863,296	34,487,065	33,596,993	162,013,203	439,637,717	▲ 31,635,230
	介護	68,442,666	35,074,393	30,102,849	58,235,879	54,133,497	245,989,284		
	計	116,961,218	57,621,690	52,966,145	92,722,944	87,730,490	408,002,487		
支給額	予防	44,026,393	20,500,620	21,045,980	31,247,357	30,584,472	147,404,822	411,668,931	▲ 40,859,754
	介護	61,992,087	31,818,632	27,617,464	52,879,712	49,096,460	223,404,355		
	計	106,018,480	52,319,252	48,663,444	84,127,069	79,680,932	370,809,177		

② 施設サービス

平成24年度, 平成25年度とも実績なし

③ 居宅サービス・介護予防サービス・施設サービス合計

項目	区分	青葉区	宮城野区	若林区	太白区	泉区	合計	前年度	増減
		件数	予防	644	298	300	452		
	介護	1,096	576	495	911	778	3,856		
	計	1,740	874	795	1,363	1,127	5,899		
費用額	予防	48,518,552	22,547,297	22,863,296	34,487,065	33,596,993	162,013,203	439,637,717	▲ 31,635,230
	介護	68,442,666	35,074,393	30,102,849	58,235,879	54,133,497	245,989,284		
	計	116,961,218	57,621,690	52,966,145	92,722,944	87,730,490	408,002,487		
支給額	予防	44,026,393	20,500,620	21,045,980	31,247,357	30,584,472	147,404,822	411,668,931	▲ 40,859,754
	介護	61,992,087	31,818,632	27,617,464	52,879,712	49,096,460	223,404,355		
	計	106,018,480	52,319,252	48,663,444	84,127,069	79,680,932	370,809,177		

④ 特定入所者介護サービス費

平成24年度, 平成25年度とも実績なし

3 高額介護（予防）サービス費

※審査月（事業者から請求のあった月）ベースで集計しています。

(1) 区分別

(平成25年度末)

年 月	区 分		世帯合算	その他	計
平成25年4月 ～ 平成26年3月	利用者負担 第1段階	件数(件)	0	10,339	10,339
		支給額(円)	0	120,365,105	120,365,105
	利用者負担 第2段階	件数(件)	709	54,958	55,667
		支給額(円)	5,034,653	663,376,346	668,410,999
	利用者負担 第3段階	件数(件)	2,249	12,786	15,035
		支給額(円)	17,703,770	68,391,309	86,095,079
	利用者負担 第4段階	件数(件)	5,878	1,500	7,378
		支給額(円)	35,468,795	3,163,280	38,632,075
合 計	件数(件)	8,836	79,583	88,419	
	支給額(円)	58,207,218	855,296,040	913,503,258	
前年度	件数(件)	5,651	57,586	63,237	
	支給額(円)	39,186,975	619,105,717	658,292,692	

(2) 月別

月	青葉区		宮城野区		若林区		太白区		泉区		合計	
	件数 件	金額 円	件数 件	金額 円	件数 件	金額 円	件数 件	金額 円	件数 件	金額 円	件数 件	金額 円
平成25年 4月	1,994	20,379,891	877	8,547,314	482	5,224,658	1,382	14,937,634	971	10,577,816	5,706	59,667,313
5月	1,864	17,188,855	757	7,060,082	465	4,539,541	1,299	12,619,656	930	8,648,235	5,315	50,056,369
6月	2,024	21,250,990	856	8,585,074	519	5,585,388	1,501	15,974,274	924	10,375,258	5,824	61,770,984
7月	2,348	23,364,834	980	9,502,110	790	8,250,652	1,680	17,163,750	1,279	13,070,642	7,077	71,351,988
8月	2,502	26,503,474	1,141	11,584,852	994	10,685,355	1,747	19,179,112	1,430	15,270,183	7,814	83,222,976
9月	2,553	25,467,415	1,302	12,396,119	1,008	10,463,538	1,829	18,943,005	1,412	14,228,820	8,104	81,498,897
10月	2,532	26,296,854	1,289	12,485,403	1,038	11,138,118	1,808	19,637,975	1,418	15,196,058	8,085	84,754,408
11月	2,635	27,923,112	1,247	12,291,990	984	10,766,536	1,937	20,931,218	1,455	15,890,631	8,258	87,803,487
12月	2,605	25,516,018	1,222	11,482,355	1,006	9,931,450	1,753	18,664,132	1,389	14,489,079	7,975	80,083,034
平成26年 1月	2,552	27,187,052	1,192	12,255,685	932	10,419,675	1,891	20,587,769	1,380	15,157,014	7,947	85,607,195
2月	2,604	25,820,473	1,239	11,794,798	1,002	10,421,194	1,808	19,277,987	1,451	15,017,890	8,104	82,332,342
3月	2,656	26,982,883	1,182	11,798,796	988	10,228,511	1,835	19,837,722	1,549	16,506,353	8,210	85,354,265
合計	28,869	293,881,851	13,284	129,784,578	10,208	107,654,616	20,470	217,754,234	15,588	164,427,979	88,419	913,503,258
前年度	22,118	224,417,691	9,396	93,803,750	5,650	59,344,487	15,416	164,653,415	10,657	116,073,349	63,237	658,292,692
増減	6,751	69,464,160	3,888	35,980,828	4,558	48,310,129	5,054	53,100,819	4,931	48,354,630	25,182	255,210,566

4 高額医療合算介護（予防）サービス費

※支給月ベースで集計しています。

(1) 区分別

(平成25年度末)

年 月	区 分		
平成25年4月 ～ 平成26年3月	上位所得世帯 現役並み所得世帯	件 数 (件)	144
		支 給 額 (円)	4,526,364
	一般所得世帯	件 数 (件)	203
		支 給 額 (円)	5,471,126
	低所得世帯 区分Ⅱ	件 数 (件)	642
		支 給 額 (円)	19,725,396
低所得世帯 区分Ⅰ	件 数 (件)	2,155	
	支 給 額 (円)	61,028,286	
合 計	件 数 (件)	3,144	
	支 給 額 (円)	90,751,172	
前年度	件 数 (件)	2,694	
	支 給 額 (円)	76,010,059	

(2) 月別

月	青葉区		宮城野区		若林区		太白区		泉区		合計	
	件数	金額	件数	金額	件数	金額	件数	金額	件数	金額	件数	金額
	件	円	件	円	件	円	件	円	件	円	件	円
平成25年 4月	0	0	2	29,407	0	0	1	12,928	1	834	4	43,169
5月	278	8,838,879	142	4,505,415	1	16,905	206	6,207,384	127	3,740,266	754	23,308,849
6月	612	18,338,111	217	6,221,273	173	4,779,756	345	9,214,363	229	7,050,506	1,576	45,604,009
7月	73	1,987,727	39	983,699	23	635,933	76	2,185,001	85	2,305,373	296	8,097,733
8月	86	2,465,082	26	814,630	27	692,833	42	1,265,553	108	2,667,334	289	7,905,432
9月	25	983,216	5	166,978	24	515,168	55	1,139,029	19	454,309	128	3,258,700
10月	14	353,815	7	168,095	3	105,547	11	253,587	9	152,754	44	1,033,798
11月	8	238,124	5	208,040	5	164,955	8	206,066	5	130,779	31	947,964
12月	2	66,986	3	97,000	1	23,948	2	58,906	0	0	8	246,840
平成26年 1月	1	3,915	1	3,713	1	9,586	2	58,733	1	42,301	6	118,248
2月	2	48,564	1	7,483	0	0	0	0	2	19,572	5	75,619
3月	1	55,192	1	3,191	0	0	1	52,428	0	0	3	110,811
合計	1,102	33,379,611	449	13,208,924	258	6,944,631	749	20,653,978	586	16,564,028	3,144	90,751,172
前年度	868	25,970,997	424	12,162,634	187	4,901,621	703	19,012,853	512	13,961,954	2,694	76,010,059
増減	234	7,408,614	25	1,046,290	71	2,043,010	46	1,641,125	74	2,602,074	450	14,741,113

5 食費及び居住費の負担限度額の認定・利用者負担額の減免状況

(1) 食費・居住費の負担限度額の認定者数(平成25年度末)

(単位:人)

区 分		青 葉 区	宮 城 野 区	若 林 区	太 白 区	泉 区	合 計
利用者負担段階第1段階	介護老人福祉施設	15 (0)	8 (0)	5 (0)	7 (0)	9 (0)	44 (0)
	介護老人保健施設	7 (0)	9 (0)	5 (0)	5 (0)	5 (0)	31 (0)
	介護療養型医療施設	9 (0)	1 (0)	0 (0)	0 (0)	0 (0)	10 (0)
	地域密着型介護老人福祉施設	0 (0)	0 (0)	0 (0)	0 (0)	0 (0)	0 (0)
	そ の 他	153 (0)	105 (0)	29 (1)	112 (0)	47 (0)	446 (1)
	計	184 (0)	123 (0)	39 (1)	124 (0)	61 (0)	531 (1)

区 分		青 葉 区	宮 城 野 区	若 林 区	太 白 区	泉 区	合 計
利用者負担段階第2段階	介護老人福祉施設	95 (2)	32 (1)	76 (2)	51 (3)	68 (0)	322 (8)
	介護老人保健施設	74 (2)	53 (1)	64 (3)	55 (2)	51 (2)	297 (10)
	介護療養型医療施設	32 (1)	4 (0)	6 (0)	8 (0)	6 (0)	56 (1)
	地域密着型介護老人福祉施設	0 (0)	0 (0)	0 (0)	0 (0)	0 (0)	0 (0)
	そ の 他	1,315 (35)	509 (16)	397 (8)	859 (22)	759 (31)	3,839 (112)
	計	1,516 (40)	598 (18)	543 (13)	973 (27)	884 (33)	4,514 (131)

区 分		青 葉 区	宮 城 野 区	若 林 区	太 白 区	泉 区	合 計
利用者負担段階第3段階	介護老人福祉施設	28 (0)	11 (2)	17 (0)	15 (0)	21 (0)	92 (2)
	介護老人保健施設	38 (1)	24 (0)	20 (0)	16 (0)	18 (0)	116 (1)
	介護療養型医療施設	12 (0)	3 (0)	1 (0)	3 (0)	0 (0)	19 (0)
	地域密着型介護老人福祉施設	0 (0)	0 (0)	0 (0)	0 (0)	0 (0)	0 (0)
	そ の 他	474 (3)	258 (4)	151 (1)	339 (5)	274 (4)	1,496 (17)
	計	552 (4)	296 (6)	189 (1)	373 (5)	313 (4)	1,723 (20)

区 分		青 葉 区	宮 城 野 区	若 林 区	太 白 区	泉 区	合 計
利用者負担段階第1～3段階の計	介護老人福祉施設	138 (2)	51 (3)	98 (2)	73 (3)	98 (0)	458 (10)
	介護老人保健施設	119 (3)	86 (1)	89 (3)	76 (2)	74 (2)	444 (11)
	介護療養型医療施設	53 (1)	8 (0)	7 (0)	11 (0)	6 (0)	85 (1)
	地域密着型介護老人福祉施設	0 (0)	0 (0)	0 (0)	0 (0)	0 (0)	0 (0)
	そ の 他	1,942 (38)	872 (20)	577 (10)	1,310 (27)	1,080 (35)	5,781 (130)
	計	2,252 (44)	1,017 (24)	771 (15)	1,470 (32)	1,258 (37)	6,768 (152)

※ ()内は、第2号被保険者数〔再掲〕

(2) 介護老人福祉施設の旧措置入所者に係る減額・免除認定者数(平成25年度末)

(単位:人)

区 分	特定負担限度額								利用者負担額		
	高齢福祉年金受給者		利用者負担段階第2段階		利用者負担段階第3段階		合 計		減額認定者	免除認定者	合 計
	食費	居住費	食費	居住費	食費	居住費	食費	居住費			
青 葉 区	10 (0)	13 (0)	26 (0)	24 (0)	5 (0)	4 (0)	41 (0)	41 (0)	7 (0)	7 (0)	14 (0)
宮 城 野 区	2 (0)	4 (0)	8 (0)	7 (0)	1 (0)	0 (0)	11 (0)	11 (0)	1 (0)	3 (0)	4 (0)
若 林 区	1 (0)	1 (0)	5 (0)	5 (0)	0 (0)	0 (0)	6 (0)	6 (0)	0 (0)	1 (0)	1 (0)
太 白 区	6 (0)	7 (0)	13 (0)	12 (0)	0 (0)	0 (0)	19 (0)	19 (0)	4 (0)	4 (0)	8 (0)
泉 区	6 (0)	6 (0)	4 (0)	4 (0)	1 (0)	1 (0)	11 (0)	11 (0)	2 (0)	4 (0)	6 (0)
合 計	25 (0)	31 (0)	56 (0)	52 (0)	7 (0)	5 (0)	88 (0)	88 (0)	14 (0)	19 (0)	33 (0)
前年度	34 (0)	42 (0)	68 (0)	62 (0)	10 (0)	8 (0)	112 (0)	112 (0)	22 (0)	38 (0)	60 (0)
増減	▲9 (0)	▲11 (0)	▲12 (0)	▲10 (0)	▲3 (0)	▲3 (0)	▲24 (0)	▲24 (0)	▲8 (0)	▲19 (0)	▲27 (0)

※ ()内は、第2号被保険者数〔再掲〕

(3) 利用者負担額の減額・免除認定者数

(単位：人)

区 分	利用者負担額		
	減額	免除	合計
青 葉 区	0 (0)	6 (0)	6 (0)
宮 城 野 区	0 (0)	3 (0)	3 (0)
若 林 区	0 (0)	0 (0)	0 (0)
太 白 区	0 (0)	3 (0)	3 (0)
泉 区	0 (0)	1 (0)	1 (0)
合 計	0 (0)	13 (0)	13 (0)
前年度	0 (0)	9,876 (288)	9,876 (228)
増減	0 (0)	▲9,863 (▲288)	▲9,863 (▲228)

※ ()内は、第2号被保険者数〔再掲〕

(4) 食費・居住費の特例減額措置認定者数

(単位：人)

区 分	利用者負担額			
	食費のみ	居住費のみ	食費及び居住費	合計
青 葉 区	0 (0)	0 (0)	0 (0)	0 (0)
宮 城 野 区	0 (0)	0 (0)	0 (0)	0 (0)
若 林 区	0 (0)	0 (0)	0 (0)	0 (0)
太 白 区	0 (0)	0 (0)	0 (0)	0 (0)
泉 区	0 (0)	0 (0)	0 (0)	0 (0)
合 計	0 (0)	0 (0)	0 (0)	0 (0)

※ ()内は、第2号被保険者数〔再掲〕

(5) 社会福祉法人等による利用者負担軽減・特別対策による利用者負担減免認定者数(平成25年度末)

(単位：人)

区 分	社会福祉法人等による利用者負担軽減	障害者ホームヘルプサービス利用者に対する支援	合 計
青 葉 区	140 (13)	0 (0)	140 (13)
宮 城 野 区	49 (1)	0 (0)	49 (1)
若 林 区	31 (1)	0 (0)	31 (1)
太 白 区	42 (2)	0 (0)	42 (2)
泉 区	40 (0)	0 (0)	40 (0)
合 計	302 (17)	0 (0)	302 (17)
前年度	283 (17)	0 (0)	283 (17)
増減	19 (0)	0 (0)	19 (0)

※()内は、65歳未満の生活保護受給者と第2号被保険者数〔再掲〕

6 介護保険サービス提供事業所の指定状況

居宅サービス事業所数

	H21.4.1 現在	H22.4.1 現在	H23.4.1 現在	H24.4.1 現在	H25.4.1 現在	H26.4.1 現在
居宅介護支援	222	218	232	240	258	277
訪問介護	184	192	203	219	236	243
訪問入浴介護	13	13	15	16	16	16
訪問看護	40	43	46	51	55	57
訪問リハビリテーション	3	3	3	3	3	3
居宅療養管理指導	7	9	9	10	10	13
通所介護	150	168	189	216	262	296
通所リハビリテーション	43	42	42	41	40	38
短期入所生活介護	50	52	54	61	67	75
短期入所療養介護	27	27	27	26	28	28
特定施設入所者生活介護	29	29	30	30	32	33
福祉用具貸与	71	66	67	66	69	67
特定福祉用具販売	64	65	67	65	65	63
指定介護老人福祉施設	36	38	38	40	42	44
介護老人保健施設	24	24	24	24	27	27
指定介護療養型医療施設	4	4	4	3	2	2

地域密着型サービス事業所数

	H21.4.1 現在	H22.4.1 現在	H23.4.1 現在	H24.4.1 現在	H25.4.1 現在	H26.4.1 現在
夜間対応型訪問介護	1	1	1	1	1	1
認知症対応型通所介護	26	26	27	24	25	25
小規模多機能型居宅介護	9	10	11	13	19	28
認知症対応型共同生活介護	58	62	66	69	71	75
地域密着型特定施設入居者生活介護	0	0	0	0	0	0
地域密着型介護老人福祉施設	0	0	0	4	8	12
複合型サービス	0	0	0	0	0	1

※ 医療みなしに係る件数を除く

※ 1ヶ所の事業所で複数の指定を受けた場合は、それぞれを1件として集計する

居宅サービス事業所数の推移(抜粋)

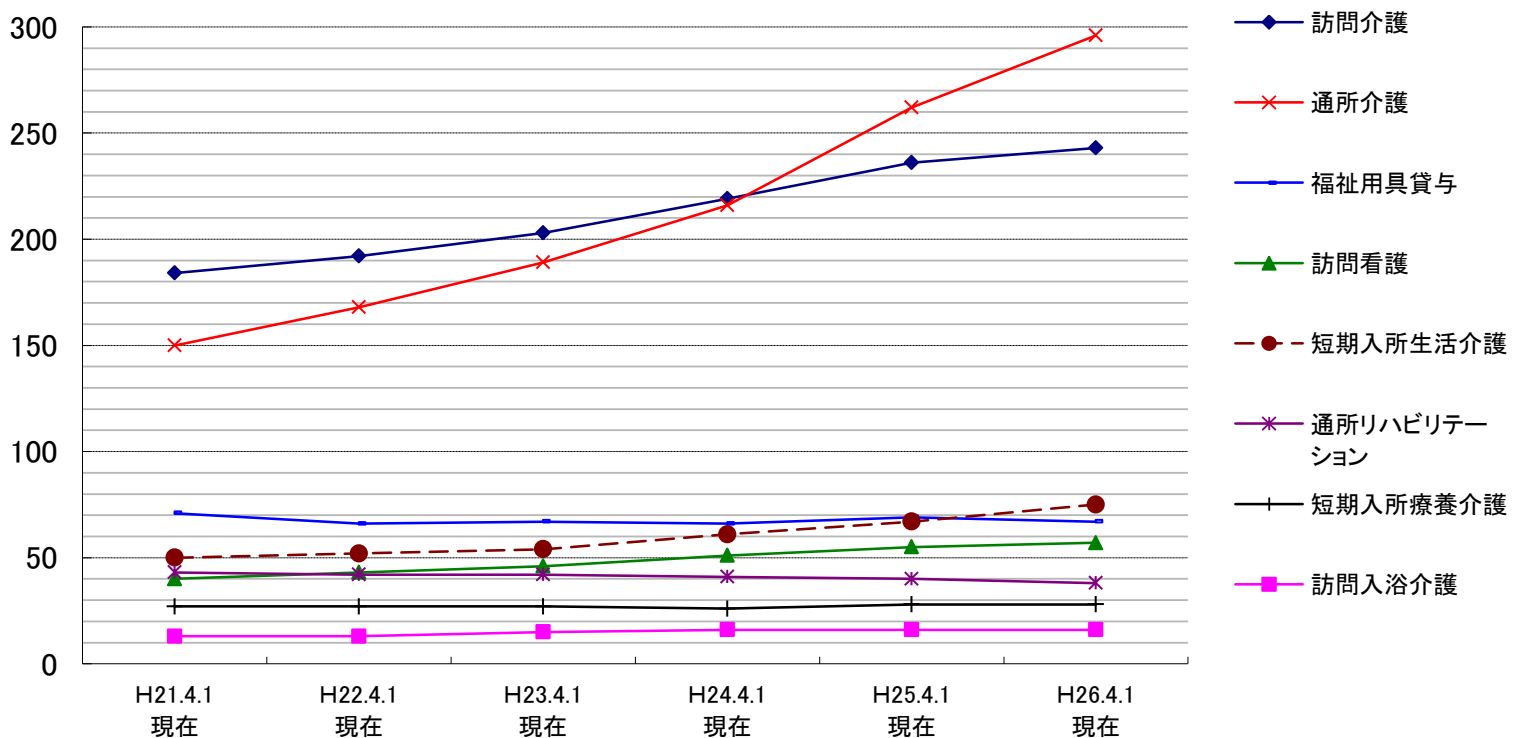

主な地域支援事業の実績

主な地域支援事業の実績

1 介護予防事業

二次予防事業対象者把握	生活機能の状況確認を行う「豊齢力チェックリスト」の直接送付等により把握する。	把握した二次予防事業対象者数：12,095人
通所型介護予防事業 (元気応援教室)	二次予防事業対象者に対して通所形態で介護予防プログラムを提供する。	実施事業所：23か所 利用者実人数：588人
介護予防訪問指導事業	二次予防事業対象者で、心身の状況等により通所形態による事業への参加が困難な方に対し、訪問形態で介護予防プログラムを提供する。	利用人数：延べ69人
介護予防教室事業	おおむね65歳以上の地域住民を対象として、地域包括支援センターが介護予防の普及啓発を図ることを目的に、運動教室や栄養講座、「認知症の正しい理解」に関する講座を実施する。	開催回数：944回 延べ参加者数：15,173人
介護予防に関する 市民意識醸成のための イベントの開催	介護予防や健康づくりの大切さについて普及啓発を行うことを目的として、平成25年度から11月を介護予防月間とし、各関係機関、地域団体との連携のもと介護予防普及啓発イベントを全市展開している。	実施期間：平成25年11月1日～11月30日 介護予防月間独自催事参加者数：1,778人
介護予防自主グループ 育成・支援	地域住民の参加により自主的介護予防（軽運動等）に取り組む自主グループに対して、グループの企画・運営を行うボランティア（介護予防運動サポーター）の育成やスキルアップを図る研修を行うなどにより活動を支援する。	自主グループ数： 150グループ (平成26年3月末現在)
演劇を活用した 生きがいつくり支援	高齢者自身が演劇活動に参加することを通して「介護予防」「生きがいつくり」に取り組むことを支援するとともに、観客や市民に対し広く介護予防の普及啓発を行う。	結成された シニア劇団まんざらの 団員数：12人 公演来場者数：470人
シニア世代向け 介護予防栄養講座	おおむね65歳以上の高齢期における栄養バランスのとれた食事作りの実践を通じて、食生活の関心を高め、食生活の向上及び食の自立を支援する。	講座開催数：30回 参加者数：645人

2 包括的支援事業

地域包括支援センターの運営	<p>高齢者が住み慣れた地域での暮らしを継続できるように、様々な支援を包括的に行っている。</p> <p>（センター数：平成21年3月まで 41か所 平成21年4月から 44か所 平成24年4月から 49か所）</p>	<p>延べ相談件数： 54,114件</p> <p>担当圏域包括ケア会議 開催回数：163回</p> <p>二次予防事業対象者ケアプラン作成数：延べ607人分</p>
---------------	---	---

3 任意事業

給付適正化事業	介護サービス利用者に対し、年2回、利用状況を通知することで、不正請求などの確認を促し、介護給付の適正化を図っている。	利用状況の通知：年2回 (各回 約32,000件)
ケアプラン適正化事業	居宅介護支援事業所等を任意抽出し、ケアプラン内容を評価し、担当ケアマネジャー（介護支援専門員）に対して個別面談により指導を行う。	指導事業所数：45事業所 実地指導と併せて実施 27 単独実施 18
電話相談事業	認知症の人とその家族等に対して、認知症に関する電話相談等を行う。 (委託先：公益社団法人認知症の人と家族の会宮城県支部)	相談件数：229件
認知症に関する講話・相談会	地域に出向いて認知症に関する講話や相談会を行う。 (委託先：公益社団法人認知症の人と家族の会宮城県支部)	実施回数：10回 延参加人数：110人
認知症の方を介護する家族懇談会	認知症の介護家族の方が、介護の悩みや問題解決の方策を互いに話し合える懇談会を開催する。	実施回数：39回 延参加人数：334人

家族介護慰労金支給事業	介護保険の要介護4又は5に相当する高齢者を、1年間介護保険サービス（年1週間以内のショートステイを除く。）を利用せずに在宅で介護している方で、高齢者及び介護者の属する世帯の全員が市民税非課税世帯の方に、年額10万円の家族介護慰労金を支給するもの。	支給人数： 1人
介護用品支給事業	介護保険の要介護4又は5に相当し、市民税非課税世帯に属する高齢者等に対し、その介護に必要な紙おむつ等の介護用品を支給するもの。	利用件数： 3,480件
成年後見制度利用支援事業	判断能力が不十分な高齢者等を保護・支援するために後見人等を選任する必要があるとき、家庭裁判所への申立てを行う親族がないなどの理由で制度利用が困難な方について、市長が後見等開始の審判の請求を行う。また、市長が後見等開始の審判の請求を行った場合に、一定の条件により成年後見人等報酬を助成する。	市長申立件数： 16件
食の自立支援サービス事業	ひとり暮らし等で食事の用意が困難な要介護・要支援認定者及び二次予防事業対象者で、低栄養状態の改善が必要な方に対し、栄養バランスを考慮した食事を自宅に届け、栄養改善を図る。	延べ配食数：327,198食
生活援助員（LSA）派遣事業	市営住宅シルバーハウジングや高齢者向け優良賃貸住宅において、日常生活上の相談、安否確認、緊急時の対応等のサービスを提供する生活援助員（ライフサポートアドバイザー）を派遣する。	シルバーハウジング：3か所 高齢者向け優良賃貸住宅：10か所
介護相談員派遣事業	介護サービスの現場に介護相談員を派遣し、サービス利用者やその家族からの介護保険に関する相談に応じ、本市の介護サービスの質を高めるもの。	介護老人福祉施設：3事業所 介護老人保健施設：1事業所 通所介護：43事業所 特定施設：3事業所 小規模多機能型居宅介護：4事業所 認知症対応型共同生活介護：15事業所 地域密着型介護老人福祉施設：3事業所

財政狀況

1 平成25年度 歳入決算

(単位：千円)

款	項	決算額		平成25年度決算額の説明
		平成25年度	平成24年度	
1 介護保険料	1 介護保険料	12,938,606	11,376,356	第1号被保険者保険料
	計	12,938,606	11,376,356	
2 国庫支出金	1 国庫負担金	10,607,740	9,971,182	介護保険法による介護給付費負担金
	2 国庫補助金	2,809,093	3,867,522	介護保険法による調整交付金 2,363,297千円
				介護保険法による地域支援事業交付金 434,752千円
計	13,416,833	13,838,704	介護保険法災害臨時特例補助金 10,116千円 介護保険事業費補助金 928千円	
3 支払基金交付金	1 支払基金交付金	16,223,204	15,863,705	介護保険法による介護給付費交付金 16,161,620千円 介護保険法による地域支援事業支援交付金 61,584千円
	計	16,223,204	15,863,705	
4 県支出金	1 県負担金	8,301,044	8,058,917	介護保険法による介護給付費負担金
	2 県補助金	217,376	498,291	介護保険法による地域支援事業交付金
	計	8,518,420	8,557,208	
5 財産収入	1 財産運用収入	1,964	1,142	財政調整基金等運用収入
	計	1,964	1,142	
6 繰入金	1 一般会計繰入金	8,627,580	8,502,017	介護給付費に充当のための繰入金 7,055,814千円
				地域支援事業費に充当のための繰入金 209,768千円
	2 基金繰入金	224,765	131,534	事務経費等に充当のための繰入金 1,361,998千円
計	8,852,345	8,633,551	介護給付費等に充当のための繰入金	
7 繰越金	1 繰越金	784,656	2,707,950	前年度繰越金
	計	784,656	2,707,950	
8 諸収入	1 雑入	27,254	44,123	返納金, 第三者納付金等
	計	27,254	44,123	
歳入合計		60,763,282	61,022,739	

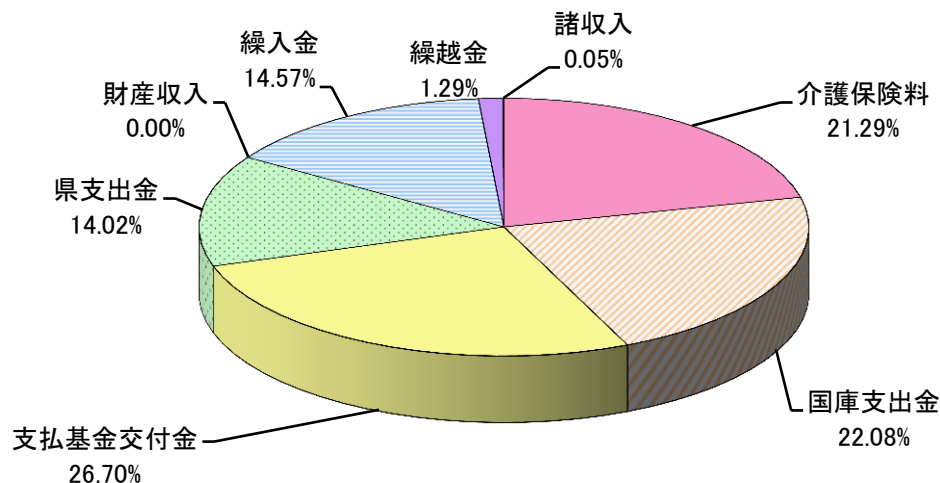

2 平成25年度 歳出決算

(単位：千円)

款	項	決算額		平成25年度決算額の説明			
		平成25年度	平成24年度				
1 総務費	1 総務管理費	1,362,819	1,438,712	一般管理費 731,786千円 介護認定諸費 631,033千円			
	計	1,362,819	1,438,712				
2 保険給付費	1 介護サービス等諸費	53,291,633	52,297,727	居宅介護サービス等給付費 33,293,078千円 居宅介護サービス等計画給付費 2,987,307千円 施設介護サービス等給付費 16,945,453千円 審査支払手数料 65,795千円			
				2 高額介護サービス諸費	1,004,254	734,303	高額介護サービス費 913,503千円 高額医療合算介護サービス費 90,751千円
				3 特定入所者介護サービス費	2,174,870	1,973,502	
	計	56,470,757	55,005,532				
3 地域支援事業費	1 地域支援事業費	1,139,851	1,126,696	介護予防事業費 204,417千円 包括的支援事業費 756,508千円 任意事業費 178,926千円			
	計	1,139,851	1,126,696				
4 基金積立金	1 基金積立金	283,887	941,388	財政調整基金費			
	計	283,887	941,388				
5 諸支出金	1 還付金	274,503	1,645,313	第一号被保険者保険料還付金 17,601千円 償還金 256,902千円			
				2 諸支出金	3,694	80,442	
	計	278,197	1,725,755				
6 予備費	1 予備費						
	計						
歳出合計		59,535,511	60,238,083				

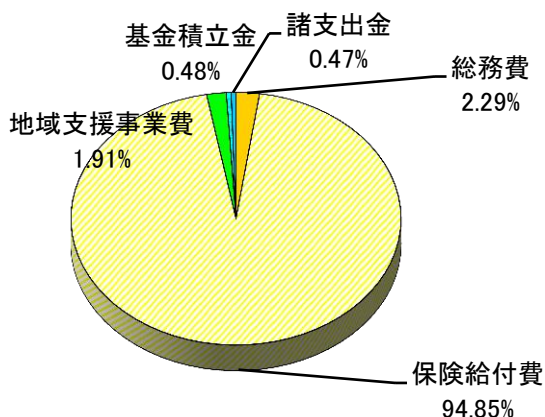

※平成26年度への繰越金 1,227,771千円

(内訳)

- (1) 国・県負担金返還額
586,624千円…国・県に対し返還
- (2) 支払基金交付金返還額
40,265千円…支払基金に対し返還
- (3) 第1号被保険者保険料
596,179千円…財政調整基金へ積立
- (4) 特例補助金返還額
4,703千円…国に対し返還

3 平成26年度 歳入予算

(単位：千円)

款	項	金額	説明
1 介護保険料	1 介護保険料	13,529,638	第1号被保険者保険料
	計	13,529,638	
2 国庫支出金	1 国庫負担金	11,123,136	介護保険法による介護給付費負担金 負担基本額20/100(施設等給付費は15/100)
	2 国庫補助金	2,865,923	介護保険法による調整交付金 介護保険法による地域支援事業交付金
	計	13,989,059	
3 支払基金交付金	1 支払基金交付金	17,850,877	介護保険法による介護給付費交付金 介護保険法による地域支援事業支援交付金
	計	17,850,877	
4 県支出金	1 県負担金	8,807,610	介護保険法による介護給付費負担金 負担基本額12.5/100(施設等給付費は17.5/100)
	2 県補助金	217,780	介護保険法による地域支援事業交付金
	計	9,025,390	
5 財産収入	1 財産運用収入	3,000	
	計	3,000	
6 繰入金	1 一般会計繰入金	9,702,547	介護給付費に充当のための繰入金 7,665,672千円 地域支援事業費に充当のための繰入金 217,780千円 事務経費等に充当のための繰入金 1,819,095千円
	2 基金繰入金	255,604	財政調整基金繰入金
	計	9,958,151	
7 繰越金	1 繰越金	1	
	計	1	
8 諸収入	1 雑入	2,658	シルバーハウジング生活援助員派遣利用者負担金等
	計	2,658	
歳入合計		64,358,774	

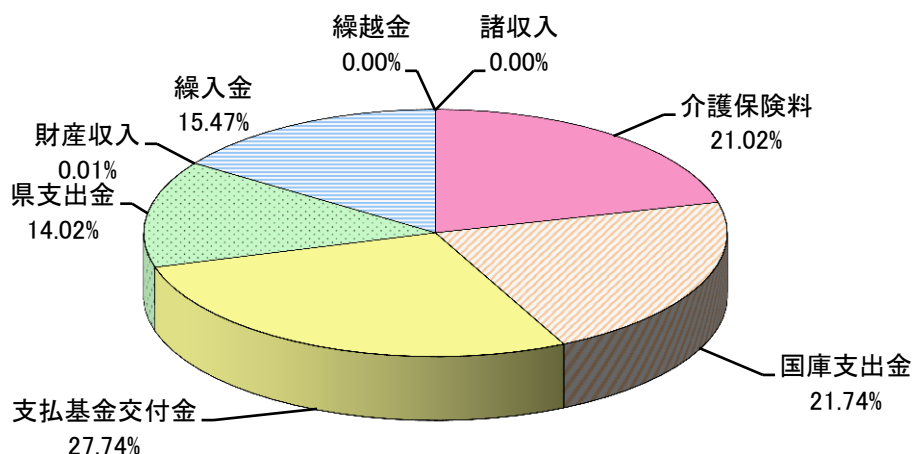

4 平成26年度 歳出予算

(単位：千円)

款	項	金額	説明	
1 総務費	1 総務管理費	1,719,095	人件費 589,902千円 介護保険システム運用等に要する経費 285,481千円 事務経費等 134,194千円 介護認定審査会委員報酬 110,112千円 介護認定等に要する経費 599,406千円	
	計		1,719,095	
2 保険給付費	1 介護サービス等諸費	57,874,490	居宅介護サービス等給付費 36,728,193千円 居宅介護サービス等計画給付費 3,133,967千円 施設介護サービス等給付費 17,942,735千円 審査支払手数料 69,595千円	
	2 高額介護サービス諸費		1,162,559	高額介護サービス費等支給に要する経費 997,502千円 高額医療合算介護サービス費等支給に要する経費 165,057千円
	3 特定入所者介護サービス費		2,288,330	
	計		61,325,379	
3 地域支援事業費	1 地域支援事業費	1,189,546	介護予防事業費 229,373千円 包括的支援事業費 768,103千円 任意事業費 192,070千円	
	計		1,189,546	
4 基金積立金	1 基金積立金	3,000	財政調整基金積立金 3,000千円	
	計	3,000		
5 諸支出金	1 還付金	18,558	第一号被保険者保険料の還付金 18,557千円 償還金 1千円	
	2 諸支出金		3,196	
	計	21,754		
6 予備費	1 予備費	100,000		
	計	100,000		
歳出合計		64,358,774		

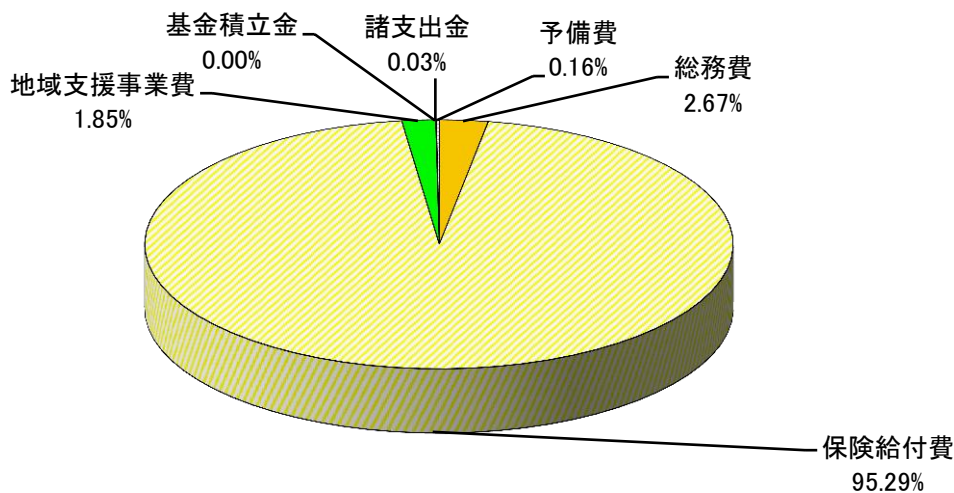

■ 介護保険の財源構成（平成24年度～26年度）について

(1) 保険給付

介護保険の保険給付に係る財源の2分の1は公費で、残りの半分は保険料でまかなわれています。公費の負担割合は、施設等給付費（介護老人福祉施設、老人保健施設、介護療養型医療施設、特定施設に係る給付費）とそれ以外の居宅サービス等に係る給付費とで異なっており、それぞれの財源構成は次のとおりとなっています。

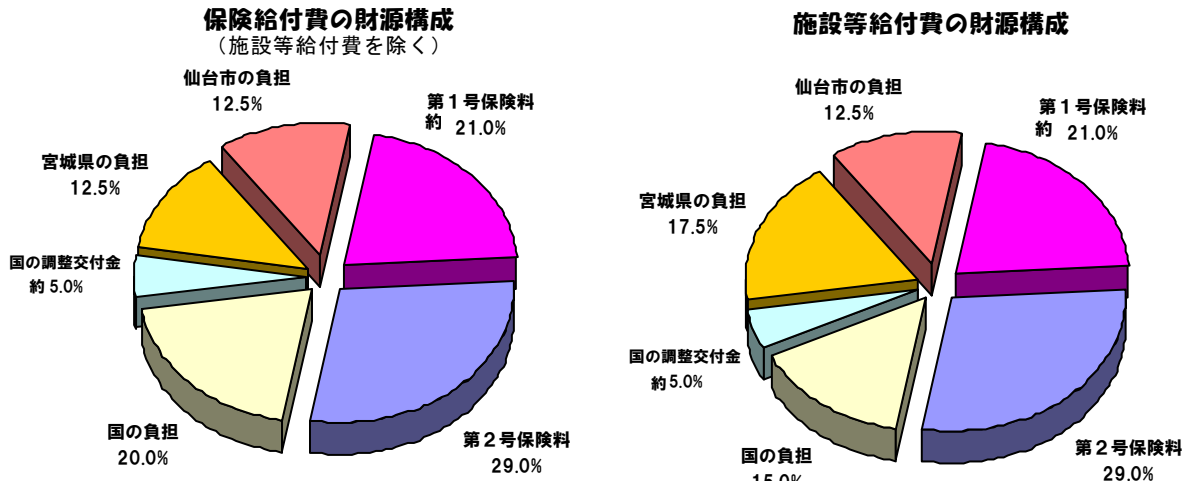

[第1号被保険者の21.0%と国の調整交付金の5.0%は全国平均です。]

(2) 地域支援事業

地域支援事業に係る財源は、介護予防事業と包括的支援事業・任意事業とで異なり、その財源構成は次のとおりとなっています。

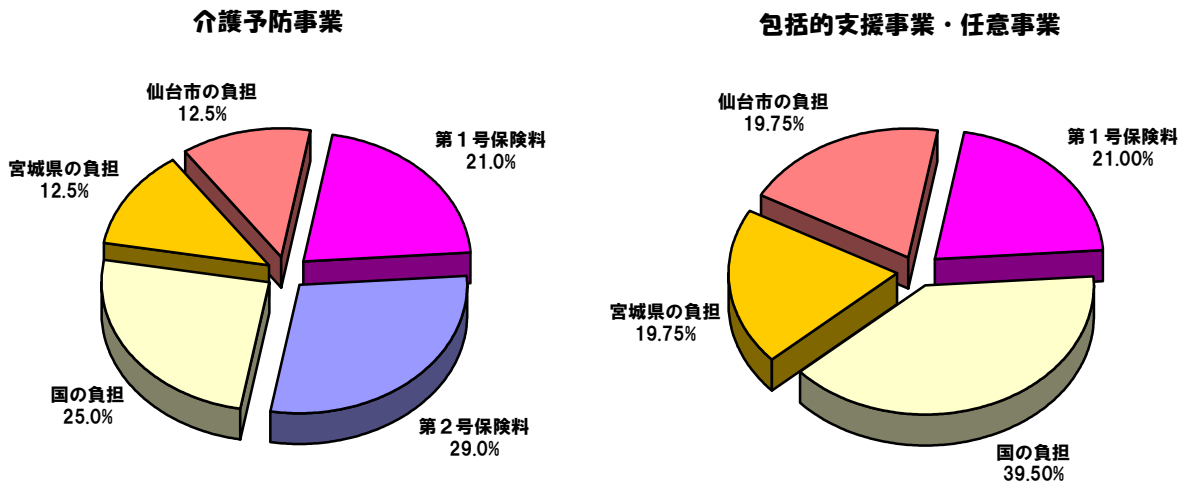

事業計画の進捗状況
(平成 24 年度～平成 26 年度)

1 介護保険事業計画（平成24年度～平成26年度）

(1) 人口推計

			平成24年度	平成25年度	平成26年度
第2号被保険者	40～64歳人口	A	352,111人	352,524人	352,759人
第1号被保険者	65歳以上人口	B	201,858人	211,748人	221,437人
	前期高齢者 (65～74歳)	C	105,001人	110,979人	117,576人
	割合 C/B		52.0%	52.4%	53.1%
	後期高齢者 (75歳以上)	D	96,857人	100,769人	103,861人
	割合 D/B		48.0%	47.6%	46.9%

(2) 要介護者等の推計

		平成24年度	平成25年度	平成26年度
第1号被保険者数	A	201,858人	211,748人	221,437人
要介護者等数	B	36,249人	37,973人	39,759人
要支援1		7,366人	7,677人	7,976人
要支援2		3,505人	3,654人	3,802人
要介護1		7,369人	7,715人	8,072人
要介護2		5,244人	5,504人	5,778人
要介護3		4,875人	5,122人	5,390人
要介護4		4,467人	4,703人	4,955人
要介護5		3,423人	3,598人	3,786人
出現率 B/A		18.0%	17.9%	18.0%

(3) 事業運営期間の総費用

(単位：千円)

	平成24年度	平成25年度	平成26年度
保険給付費	55,260,419	58,774,733	62,451,089
居宅サービス分	28,629,525	30,422,954	32,178,271
施設サービス分	18,231,440	19,024,855	20,031,221
地域密着型サービス	5,368,787	6,118,247	6,844,220
高額介護サービス費等	3,030,667	3,208,677	3,397,377
地域支援事業	1,204,369	1,659,617	1,763,436
財政安定化基金拠出金	0	0	0
合計	56,464,788	60,434,350	64,214,525

2 実績等

(1) 第1号被保険者数

(各前月末現在)

	平成23年 10月(参考)	平成24年10月(参考)		平成25年10月	
			増減		増減
75歳以上	92,829人 (48.0%)	96,691人 (47.9%)	+3,862人 +4.2%	100,152人 (47.4%)	+3,461人 +3.6%
65歳以上 75歳未満	100,434人 (52.0%)	105,063人 (52.1%)	+4,629人 +4.6%	111,056人 (52.6%)	+5,993人 +5.7%
計	193,263人	201,754人	+8,491人 +4.4%	211,208人	+9,454人 +4.7%

() は構成比

(2) 要介護・要支援認定者数

(各前月末現在)

	平成23年 10月(参考)	平成24年10月(参考)		平成25年10月	
			増減		増減
第1号 被保険者	33,367人 (96.6%)	35,830人 (96.7%)	+2,463人 +7.4%	38,182人 (97.0%)	+2,352人 +6.6%
第2号 被保険者	1,172人 (3.4%)	1,209人 (3.3%)	+37人 +3.2%	1,177人 (3.0%)	-32人 -2.6%
計	34,539人	37,039人	+2,500人 +7.2%	39,359人	+2,320人 +6.3%
出現率※	17.9%	18.4%		18.6%	

() は構成比 ※出現率は第1号被保険者数に占める割合

(3) 事業運営期間の保険給付費の執行状況等

(単位：千円)

	平成23年度		平成24年度		平成25年度	
	計画値	決算額	計画値	決算額	計画値	決算額
居宅サービス	25,882,308	26,321,626	28,629,525	29,767,272	30,422,954	30,310,908
施設サービス	17,784,134	15,751,211	18,231,440	16,846,095	19,024,855	16,945,453
地域密着型サービス	4,691,685	4,707,912	5,368,787	5,617,409	6,118,247	5,969,477
高額介護サービス費等	2,541,124	2,508,507	3,030,667	2,774,756	3,208,677	3,244,919
合計	50,899,251	49,289,256	55,260,419	55,005,532	58,774,733	56,470,757
執行率(対計画値)		96.8%		99.5%		96.1%

※平成23年度の概算請求払い等は居宅サービスに含む

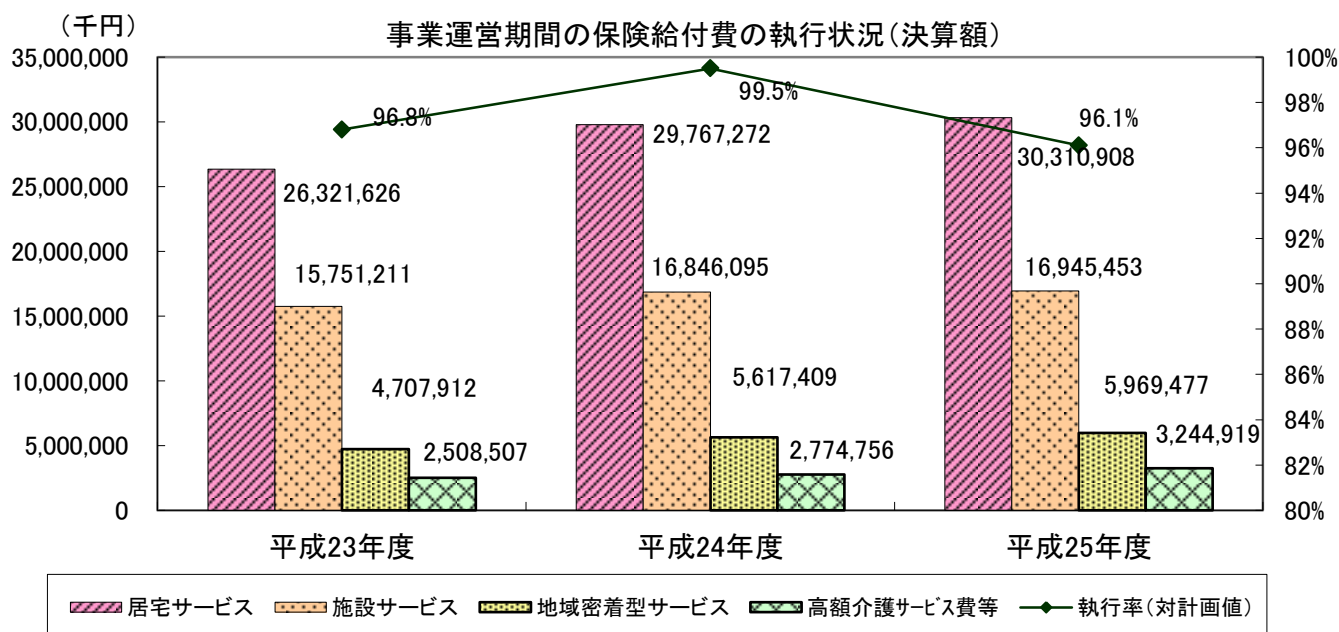

3 介護保険事業計画と実績の比較

(1) 介護サービス

サービスの種類	単 位	平成25年度 (平成26年7月審査分まで)			平成26年度
		計画値 (A)	実 績 (B)	割 合 B/A	計画値 (A)
① 居宅サービス					
訪問介護	回/年	1,615,396	1,714,224	106.1%	1,713,242
訪問入浴介護	回/年	54,639	51,291	93.9%	58,048
訪問看護	回/年	134,649	196,093	145.6%	142,916
訪問リハビリテーション	回/年	24,991	18,804	75.2%	26,512
居宅療養管理指導	人/月	2,807	3,663	130.5%	2,978
通所介護	回/年	779,301	853,562	109.5%	825,766
通所リハビリテーション	回/年	307,323	288,710	93.9%	325,680
短期入所生活介護	日/年	381,468	358,424	94.0%	401,388
短期入所療養介護	日/年	35,331	34,359	97.2%	37,506
特定施設入居者生活介護	人/月	1,186	1,098	92.6%	1,265
福祉用具貸与	人/月	8,343	8,863	106.2%	8,851
特定福祉用具販売	件/年	2,565	2,182	85.1%	2,719
住宅改修	件/年	1,832	1,559	85.1%	1,941
居宅介護支援	人/月	15,042	15,442	102.7%	15,691
② 地域密着型サービス					
夜間対応型訪問介護	人/年	93	852	916.1%	99
認知症対応型通所介護	回/年	74,048	62,504	84.4%	78,565
小規模多機能型居宅介護	人/月	438	355	81.1%	508
認知症対応型共同生活介護 (グループホーム)	人/月	1,346	1,220	90.6%	1,471
定期巡回・随時対応型訪問介護 看護	人/月	300	0	0.0%	450
複合型サービス	人/月	20	1	5.0%	25
③ 施設サービス					
介護老人福祉施設 (特別養護老人ホーム)	人/月	3,192	3,081	96.5%	3,392
介護老人保健施設	人/月	2,636	2,525	95.8%	2,756
介護療養型医療施設	人/月	165	115	69.7%	165

※上記の単位は、利用月（実際にサービスを利用した月）ベースで集計したものです。

なお、46ページから55ページまでの「2 保険給付」は審査月（事業者から請求のあった月）ベースで集計しているため、上記の数値とは一致しません。

※計画上、「地域密着型特定施設入居者生活介護」は居宅サービスの「特定施設入居者生活介護」に、「地域密着型介護老人福祉施設入居者生活介護」は施設サービスの「介護老人福祉施設」にそれぞれ含めて推計しているため、実績についても同様に集計しています。

(2) 介護予防サービス

サービスの種類	単 位	平成25年度 (平成26年7月審査分まで)			平成26年度
		計画値 (A)	実 績 (B)	割 合 B/A	計画値 (A)
①介護予防サービス					
介護予防訪問介護	回/年	321,446	299,943	93.3%	337,377
介護予防訪問入浴介護	回/年	127	228	179.5%	133
介護予防訪問看護	回/年	7,556	14,420	190.8%	7,934
介護予防訪問リハビリテーション	回/年	3,378	1,919	56.8%	3,548
介護予防居宅療養管理指導	人/月	218	261	119.7%	229
介護予防通所介護	回/年	182,052	242,267	133.1%	191,097
介護予防通所リハビリテーション	回/年	67,233	56,967	84.7%	70,582
介護予防短期入所生活介護	日/年	8,563	6,817	79.6%	9,010
介護予防短期入所療養介護	日/年	697	339	48.6%	731
介護予防特定施設入居者生活介護	人/月	313	230	73.5%	333
介護予防福祉用具貸与	人/月	1,334	1,963	147.2%	1,401
特定介護予防福祉用具販売	件/年	920	848	92.2%	965
介護予防住宅改修	件/年	1,087	1,100	101.2%	1,141
介護予防支援	人/月	8,109	8,508	104.9%	8,536
②地域密着型介護予防サービス					
介護予防認知症対応型通所介護	回/年	339	229	67.6%	356
介護予防小規模多機能型居宅介護	人/月	28	27	96.4%	33
介護予防認知症対応型共同生活介護 (グループホーム)	人/月	12	4	33.3%	13

※上記の単位は、利用月（実際にサービスを利用した月）ベースで集計したもの。

なお、46ページから55ページまでの「2 保険給付」は審査月（事業者から請求のあった月）ベースで集計しているため、上記の数値とは一致しません。

このページは空白です。

審 議 会

1 仙台市介護保険審議会

介護保険法第117条の規定により、市町村は、基本指針に即して、3年ごとに介護保険事業に係る保険給付の円滑な実施に関する計画（介護保険事業計画）を定めることとされており、この事業計画を定め又は変更するにあたっては、同条第6項の規定により、あらかじめ、被保険者の意見を反映させるために必要な措置を講じなければならないこととされている。

本市においては、被保険者の意見をはじめ、学識経験者、医療・保健関係者・福祉関係者、サービス提供者事業者等、多くの有識者の方々から意見を伺うため介護保険運営委員会（平成12年9月25日要綱設置）を設置した。

第2期の事業運営期間がスタートするにあたり、この運営委員会を発展的に解消し、市の附属機関として「介護保険審議会」を平成15年4月に設置した。

(1) 所掌事項

審議会は、市長の諮問に応じ、次に掲げる事項について調査審議する。

- ① 仙台市介護保険事業計画の策定、変更及び進行状況に関する事項
- ② 前号に定めるもののほか、介護保険事業の円滑な運営のために必要な事項

(2) 開催状況

		協議内容等	
第2期	平成15年	第1回 (7月9日)	<ul style="list-style-type: none"> ● 会長、副会長の選出 ● 仙台市介護保険審議会の運営等について ● 仙台市介護保険事業計画の概要について ● 仙台市介護保険の状況
		第2回 (8月28日)	<ul style="list-style-type: none"> ● 介護保険制度等の概要について
		第3回 (12月1日)	<ul style="list-style-type: none"> ● 第1期運営期間（H12～14）における介護保険の実施状況について ● 市民から寄せられた意見等について
	平成16年	第4回 (1月28日)	<ul style="list-style-type: none"> ● 介護サービスの質の向上・給付の適正化について ● 介護サービスの評価について
		第5回 (4月28日)	<ul style="list-style-type: none"> ● 第3期介護保険事業計画作成のための実態調査の実施について ● 介護保険制度の見直しについて
		第6回 (10月13日)	<ul style="list-style-type: none"> ● 平成15年度決算について ● 第3期介護保険事業計画策定のための実態調査単純集計結果について ● 仙台市高齢者保健福祉計画策定のための実態調査項目について ● 介護保険制度の見直しについて
	平成17年	第7回 (1月27日)	<ul style="list-style-type: none"> ● 第3期介護保険事業計画策定のための実態調査集計結果について ● 介護保険制度の見直しについて
		第8回 (3月30日)	<ul style="list-style-type: none"> ● 第3期介護保険事業計画の策定について ● 平成17年度予算について
		第9回 (5月9日)	<ul style="list-style-type: none"> ● 日常生活圏域の考え方等について ● 介護保険事業の運営状況等について ● 仙台市高齢者保健福祉計画策定のための実態調査について ● 特別養護老人ホームの入所申込状況等の調査結果について
		第10回 (6月8日)	<ul style="list-style-type: none"> ● 仙台市高齢者保健福祉計画・介護保険事業計画構成（事務局素案）について ● 仙台市高齢者保健福祉計画における基本目標と視点（案）について ● 介護保険事業の円滑な推進のための施策の現状等について
		第11回 (7月27日)	<ul style="list-style-type: none"> ● 仙台市高齢者保健福祉計画の見直しについて ● 介護保険制度改正の概要（平成17年10月施行分）について
		第12回 (8月24日)	<ul style="list-style-type: none"> ● 介護保険制度の円滑な実施に関する方策について ● 介護給付等対象サービスの種類ごとの量の見込みについて

第2期	平成17年	第13回 (10月25日)	<ul style="list-style-type: none"> ● 地域密着型サービスについて ● 地域支援事業について ● 地域包括支援センターの考え方について
		第14回 (11月16日)	<ul style="list-style-type: none"> ● 仙台市高齢者保健福祉計画（介護保険事業計画）中間報告（案）について ● 地域密着型サービス運営委員会の設置について ● 地域包括支援センター受託申請の状況について
	平成18年	第15回 (1月23日)	<ul style="list-style-type: none"> ● 仙台市高齢者保健福祉計画（介護保険事業計画）中間報告に係るパブリックコメントの実施について ● 仙台市高齢者保健福祉計画（介護保険事業計画）（案）について ● 仙台市地域包括支援センターについて
		第16回 (2月6日)	<ul style="list-style-type: none"> ● 仙台市介護保険事業計画のあり方について（答申案） ● 仙台市高齢者保健福祉計画（介護保険事業計画）最終案について ● 仙台市地域包括支援センターに係る事項について ● 仙台市地域密着型サービス運営委員会の設置について
		2月14日	<ul style="list-style-type: none"> ● 仙台市介護保険事業計画のあり方について（答申）
		第17回 (3月27日)	<ul style="list-style-type: none"> ● 仙台市高齢者保健福祉計画（介護保険事業計画）について ● 地域包括支援センターについて ● 第1回地域密着型サービス運営委員会審議等について
第3期	平成18年	第1回 (7月19日)	<ul style="list-style-type: none"> ● 会長、副会長の選出 ● 会議の運営について ● 仙台市介護保険審議会の概要について ● 仙台市における介護保険の状況 ● 地域包括支援センター運営協議会議事事項
		第2回 (8月30日)	<ul style="list-style-type: none"> ● 会議の運営について ● 仙台市介護保険制度の概要について ● 第3期仙台市高齢者保健福祉計画（介護保険事業計画）の概要について ● 地域密着型サービス運営委員会第1回会議について ● 地域包括支援センターの事業評価等について
		第3回 (12月20日)	<ul style="list-style-type: none"> ● 第2期事業運営期間における介護保険の実施状況について ● 地域密着型サービス運営委員会（第2回・第3回会議）について ● 地域包括支援センター運営協議会の設置について ● 地域包括支援センターの事業評価等の結果について ● 平成19年度受託法人決定の方針等について
	平成19年	第4回 (3月19日)	<ul style="list-style-type: none"> ● 第4期事業計画策定のための実態調査の実施について ● 平成18年度介護保険事業運営の実施状況について ● 地域密着型サービス運営委員会（第4回会議）について ● 地域包括支援センター運営委員会の設置について ● 平成19年度地域包括支援センター設置運営法人について
		第5回 (7月11日)	<ul style="list-style-type: none"> ● コムスン不正行為への対応について ● 地域密着型サービス運営委員会（第5回・第6回会議）について ● 第4期介護保険事業計画策定のための実態調査の実施について ● 平成18年度介護保険事業運営の実施状況について
	平成20年	第6回 (1月23日)	<ul style="list-style-type: none"> ● 地域密着型サービス運営委員会（第7回～第9回会議）について ● 地域包括支援センター運営委員会（第1回～第3回会議）について ● 「仙台市高齢者保健福祉計画（介護保険事業計画）」策定のための実態調査における単純集計結果について ● 税制改正に伴う介護保険料の激変緩和措置継続の取扱いについて ● 平成19年版「仙台市の介護保険」について

第3期	平成20年	第7回 (3月26日)	<ul style="list-style-type: none"> ● 第4期介護保険事業計画策定について・諮問 ● 仙台市高齢者保健福祉計画（介護保険事業計画）策定のための実態調査報告書について ● 制度改正に伴う情報提供 ● 平成20年度地域包括支援センター設置運営法人等について 	
		第8回 (6月4日)	<ul style="list-style-type: none"> ● 本市高齢者を取り巻く現状と課題について ● 仙台市高齢者保健福祉計画（介護保険事業計画）構成（案）について ● 介護保険事業の運営状況等について 	
		第9回 (8月6日)	<ul style="list-style-type: none"> ● 高齢者保健福祉施策における重点課題について ● 「日常生活圏域」設定の考え方について ● 高齢者保健福祉施策の推進について ● 介護保険事業の円滑な運営に関する方策について ● 第4期介護保険事業（支援）計画等について ● 地域密着型サービス運営委員会（第10回・第11回会議）について 	
		第10回 (8月27日)	<ul style="list-style-type: none"> ● 特別養護老人ホームの入所申込状況等の調査結果について ● 平成19年度介護保険の実施状況について ● 平成19年度地域支援事業等の実施状況について ● 高齢者保健福祉施策の推進について ● 介護保険事業の円滑な運営に関する方策について ● 「日常生活圏域」設定の考え方について 	
		第11回 (10月22日)	<ul style="list-style-type: none"> ● 特別養護老人ホーム入居希望者アンケート調査結果に基づく特別養護老人ホーム優先入所必要者数の試算について ● 介護保険事業の円滑な運営に関する方策について ● 介護給付対象サービス及び地域支援事業の量の見込み等について ● 地域密着型サービス運営委員会（第12回会議）について ● 地域包括支援センター運営委員会（第4回・第5回会議）について 	
		第12回 (11月19日)	<ul style="list-style-type: none"> ● 地域包括支援センター運営委員会（第6回会議）について ● 高齢者保健福祉計画（介護保険事業計画）中間報告（案）について ● パブリックコメントの実施について 	
	平成21年	第13回 (1月28日)	<ul style="list-style-type: none"> ● 平成21年度介護報酬改定の概要等について ● 高齢者保健福祉計画（介護保険事業計画）中間報告に係るパブリックコメントの実施状況について ● 高齢者保健福祉計画（介護保険事業計画）（案）について 	
		第14回 (2月2日)	<ul style="list-style-type: none"> ● 仙台市介護保険事業計画のあり方（答申案）について ● 地域密着型サービス運営委員会（第13回会議）について ● 地域包括支援センター運営委員会（第7回会議）について ● 平成21年度地域包括支援センター設置運営について ● 高齢者保健福祉計画（介護保険事業計画）（案）について 	
		2月13日	<ul style="list-style-type: none"> ● 仙台市介護保険事業計画のあり方について（答申） 	
	第4期	平成21年	第1回 (7月22日)	<ul style="list-style-type: none"> ● 会長及び副会長の選任 ● 仙台市介護保険審議会の概要等について ● 地域密着型サービス運営委員会及び地域包括支援センター運営委員会委員の指定 ● 介護保険の実施状況等について ● 地域密着型サービス運営委員会（第1回会議）について
			第2回 (3月24日)	<ul style="list-style-type: none"> ● 第3期事業運営期間における介護保険の実施状況について ● 高齢者保健福祉計画（介護保険事業計画）主要事業取組状況について ● 介護従事者の人材確保及び処遇改善に向けた取り組みについて ● 平成22年度地域包括支援センター設置運営について ● 地域密着型サービス運営委員会（第2回及び第3回会議）について ● 地域包括支援センター運営委員会（第1回、第2回及び第3回会議）について
			第3回 (8月5日)	<ul style="list-style-type: none"> ● 第5期介護保険事業計画策定のための実態調査の実施について ● 介護保険の実施状況について ● 平成21年度地域支援事業の実施状況について ● 地域密着型サービス運営委員会（第4回及び第5回会議）について ● （仮称）仙台市介護予防推進計画の策定について

第4期	平成23年	第4回 (1月26日)	<ul style="list-style-type: none"> ● 仙台市高齢者保健福祉計画・介護保険事業計画策定のための実態調査報告（設問項目ごとの集計結果）について ● 平成22年版「仙台市の介護保険」について ● 地域密着型サービス運営委員会（第6回及び第7回会議）について ● 地域包括支援センター運営委員会（第4回及び第5回会議）について ● （仮称）仙台市介護予防推進プラン～目指そう豊齢力アップ～（案）について
		第5回 (6月29日)	<ul style="list-style-type: none"> ● 東日本大震災における要援護高齢者への対応状況等について ● 介護保険法改正の概要 ● 第5期介護保険事業計画策定について ● 仙台市高齢者保健福祉計画・介護保険事業計画策定のための実態調査報告について
		第6回 (8月3日)	<ul style="list-style-type: none"> ● 仙台市高齢者保健福祉計画（介護保険事業計画）の策定について ● 仙台市の高齢者を取り巻く現状と課題について ● 仙台市高齢者保健福祉計画（介護保険事業計画）基本目標と施策の体系（案）について ● 平成22年度介護保険の実施状況について ● 平成22年度地域支援事業の実施状況について
		第7回 (9月7日)	<ul style="list-style-type: none"> ● 仙台市高齢者保健福祉計画（介護保険事業計画）基本目標と施策の体系（案）について ● 仙台市高齢者保健福祉計画（介護保険事業計画）の中間振り返りについて ● 仙台市高齢者保健福祉計画（介護保険事業計画）構成（案）について ● 高齢者保健福祉施策の推進（各論）について ● 介護保険事業の円滑な運営に関する方策について ● 地域包括支援センター運営委員会（第6回会議）について
		第8回 (10月7日)	<ul style="list-style-type: none"> ● 介護保険事業の円滑な運営に関する方策について ● 仙台市高齢者保健福祉計画（介護保険事業計画）の中間振り返りについて ● 高齢者保健福祉施策の推進（各論）について ● 地域包括支援センター運営委員会（第7回会議）について
		第9回 (11月2日)	<ul style="list-style-type: none"> ● 仙台市高齢者保健福祉計画（介護保険事業計画）の中間振り返りについて ● 高齢者保健福祉施策の推進（各論）について ● 特別養護老人ホーム入居希望者アンケート調査結果に基づく特別養護老人ホーム優先入所必要者数の試算について ● 介護給付対象サービス及び地域支援事業の量の見込み等について
		第10回 (11月16日)	<ul style="list-style-type: none"> ● 地域包括支援センター運営委員会（第8回会議）について ● 地域密着型サービス運営委員会（第8回及び第9回会議）について ● 仙台市高齢者保健福祉計画（介護保険事業計画）の中間案について ● パブリックコメントの実施について
		第11回 (2月1日)	<ul style="list-style-type: none"> ● 平成24年度介護報酬改定の概要について ● 高齢者保健福祉計画・介護保険事業計画 中間案に係るパブリックコメント等の実施状況について ● 高齢者保健福祉計画・介護保険事業計画（案）について ● 地域包括支援センター運営委員会（第9回会議）について
		第12回 (2月8日)	<ul style="list-style-type: none"> ● 仙台市介護保険事業計画のあり方（答申案）について ● 地域密着型サービス運営委員会（第10回会議）について ● 地域包括支援センター運営委員会（第10回会議）について
		第5期	平成24年
第2回 (9月4日)	<ul style="list-style-type: none"> ● 介護保険サービス事業に関する基準の条例制定について ● 仙台市における地域支援事業について ● 地域密着型サービス運営委員会について ● 地域包括支援センター運営委員会について 		

第5期	平成24年	第3回 (11月5日)	<ul style="list-style-type: none"> ● 介護保険サービス事業に関する基準の条例制定について ● 第4期事業計画期間における介護保険の実施状況について ● 地域密着型サービス運営委員会について ● 地域包括支援センター運営委員会について
	平成25年	第4回 (4月23日)	<ul style="list-style-type: none"> ● 高齢者保健福祉計画・介護保険事業計画の平成24年度主要事業取り組み状況及び平成25年度の新規・拡充事業等について ● 介護保険サービス事業に関する基準の条例制定について ● 地域密着型サービス運営委員会（第3回及び第4回会議）について ● 地域包括支援センター運営委員会（第4回会議）について
		第5回 (8月28日)	<ul style="list-style-type: none"> ● 社会保障制度改革国民会議の報告書について ● 第6期仙台市介護保険事業計画策定のための実態調査の実施について ● 地域密着型サービス運営委員会（第5回会議）について ● 地域包括支援センター運営委員会（第5回会議）について
	平成26年	第6回 (1月31日)	<ul style="list-style-type: none"> ● 仙台市高齢者保健福祉計画・介護保険事業計画策定のための実態調査報告（調査項目ごとの集計結果）について ● 社会保障審議会介護保険部会「介護保険制度の見直しに関する意見」について ● 地域密着型サービス運営委員会（第6回及び第7回会議）について ● 地域包括支援センター運営委員会（第6回及び第7回会議）について
		第7回 (3月26日)	<ul style="list-style-type: none"> ● 仙台市高齢者保健福祉計画・介護保険事業計画策定のための実態調査結果報告について ● 仙台市高齢者保健福祉計画・介護保険事業計画の策定について
		第8回 (6月4日)	<ul style="list-style-type: none"> ● 仙台市高齢者保健福祉計画・介護保険事業計画の策定について ● 高齢者保健福祉計画策定・介護保険事業計画策定のための実態調査報告について ● 本市の高齢化の状況等について ● 高齢者保健福祉計画・介護保険事業計画の主要事業取組について ● 本市における今後の高齢者保健福祉施策の方向性について ● 地域密着型サービス運営委員会（第8回会議）について
		第9回 (7月23日)	<ul style="list-style-type: none"> ● 高齢者保健福祉計画・介護保険事業計画の構成（案）について ● 高齢者保健福祉計画・介護保険事業計画の基本目標と施策の体系（案）について ● 高齢者保健福祉施策の推進（各論）について ● 地域密着型サービス運営委員会（第9回会議）について ● 地域包括支援センター運営委員会（第8回会議）について
		第10回 (9月3日)	<ul style="list-style-type: none"> ● 高齢者保健福祉施策の推論（各論）について
		第11回 (10月15日)	<ul style="list-style-type: none"> ● 高齢者保健福祉施策の推論（各論）について ● 地域密着型サービス運営委員会（第10回会議）について ● 地域包括支援センター運営委員会（第9回会議）について
		第12回 (10月29日)	<ul style="list-style-type: none"> ● 高齢者保健福祉施策の推進（各論）について ● 特別養護老人ホーム等の入所必要者数の試算について ● 介護給付対象サービス及び地域支援事業の量の見込み等について
		第13回 (11月12日)	<ul style="list-style-type: none"> ● 仙台市高齢者保健福祉計画・介護保険事業計画の中間案について ● パブリックコメントの実施について ● 地域包括支援センター運営委員会（第10回会議）について
		第14回 (12月24日)	<ul style="list-style-type: none"> ● 居宅介護支援事業に関する基準の条例制定について ● 地域包括支援センター運営委員会（第11回会議）について

(3) 委員の構成（平成26年12月1日現在）

被保険者を代表する委員	4人
学 識 経 験 者	4人
保健・医療関係者を代表する委員	4人
福祉関係者を代表する委員	4人
介護保険関連事業者を代表する委員	4人
合 計	20人

(4) 委 員 名 簿

(敬称略)

平成26年12月1日現在

区 分	氏 名	所 属 ・ 役 職 等
被 保 険 者 代 表	阿 部 淳 子	被保険者代表
	太 田 雅 夫	被保険者代表
	菊 地 り つ 子	被保険者代表
	鈴 木 き よ 子	被保険者代表
学 識 経 験 者	安 孫 子 雅 浩	仙台市議会議員
	○ 小 笠 原 サ キ 子	東北福祉大学教授
	日 下 俊 一	仙台弁護士会
	◎ 辻 一 郎	東北大学大学院医学系研究科教授
保 健 ・ 医 療 関 係 者	長 野 正 裕	(一社)仙台市医師会理事
	駒 形 守 俊	(一社)仙台歯科医師会常務理事
	小 坂 浩 之	(一社)仙台市薬剤師会理事
	内 田 裕 子	(公社)宮城県看護協会会員
福 祉 関 係 者 等	阿 部 一 彦	(社福)仙台市障害者福祉協会会長
	板 橋 純 子	(一社)宮城県社会福祉士会研修委員
	大 内 修 道	仙台市民生委員児童委員協議会副会長
	関 東 澄 子	(公社)認知症の人と家族の会宮城県支部代表
介 護 保 険 事 業 関 係 者	草 刈 拓	宮城県ケアマネジャー協会仙台支部支部長
	鈴 木 峻	仙台市老人福祉施設協議会理事
	田 口 美 之	仙台介護サービスネットワーク事務局長
	土 井 勝 幸	宮城県老人保健施設連絡協議会理事

◎：会長

○：副会長

このページは空白です。

そ の 他

1 苦情等対応フロー

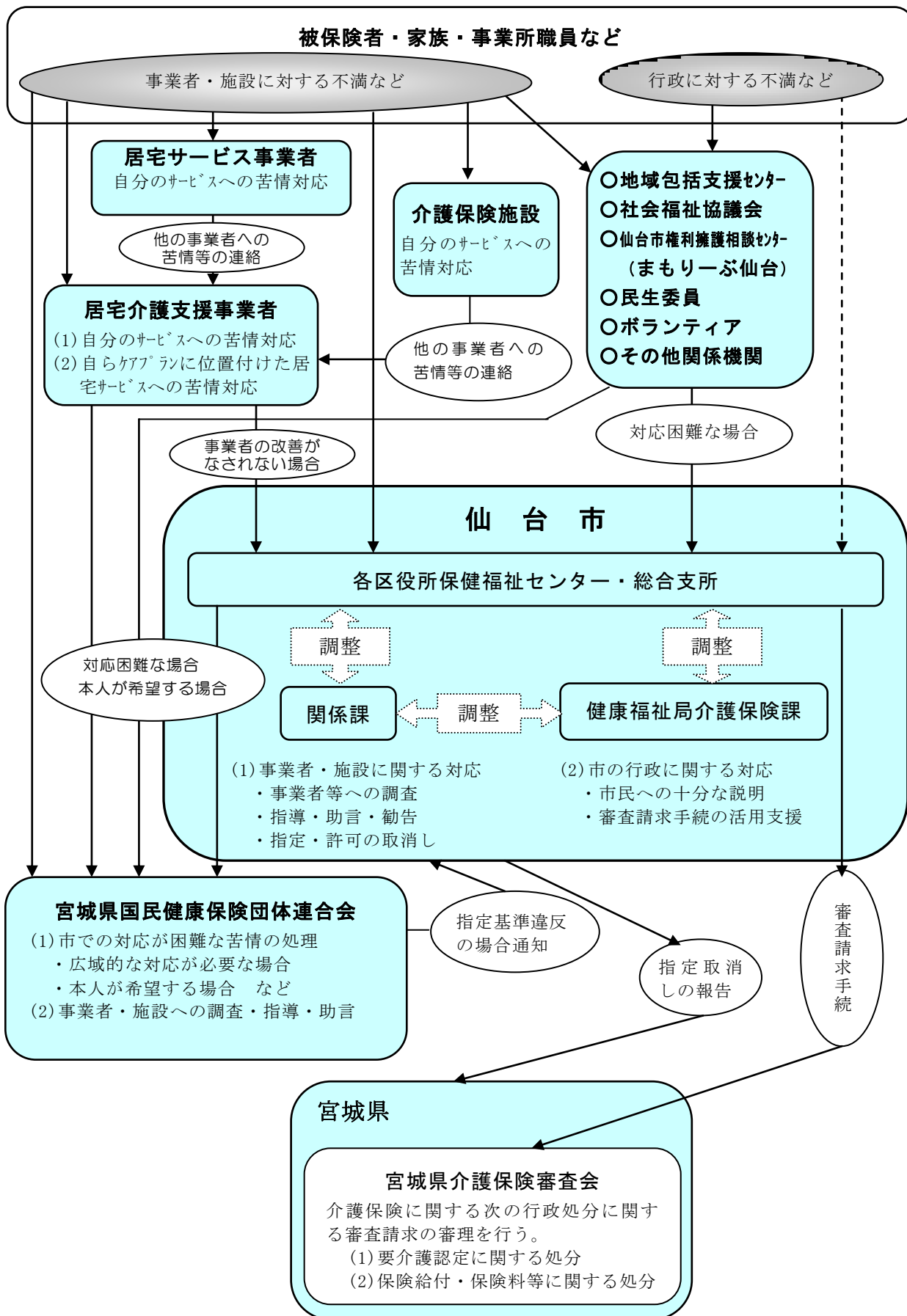

2 審査請求の状況について

(1) 審査請求件数

	受理件数	取下げ件数	裁 決 件 数			審理中
			却 下	認 容	棄 却	
21年度	0	0	0	0	0	0
22年度	2	1	1	0	0	1
23年度	1	0	0	0	0	1
24年度	2	0	2	0	0	0
25年度	2	0	0	0	0	2
累計	7	1	3	0	0	3

※上記の件数は、宮城県介護保険審査会において受理した審査請求に関する件数である。

(2) 審査請求の概要（平成25年度分）

NO	処分の種類	処分年月日	審査請求年月日	裁 決 年月日	審査請求の趣旨	裁決の趣旨
1	要介護認定	25.8.5	25.9.27		主治医意見書では介護の必要度が増えているにもかかわらず、認定の結果に変更がなかったの で、認定処分の取消しを 求める。	
2	保険料賦課	26.2.17	26.2.24		年金受給前の、介護保険料賦課処分の取消しを 求める。	

3 市政出前講座実施状況

市政出前講座（市民の皆様の要望により市の職員が出向いて、政策や事業について説明するとともに意見交換を行う）において「よくわかる介護保険」をテーマとして、平成14年度より実施。

年度	開催回数
14	22回
15	31回
16	25回
17	26回
18	41回
19	13回
20	8回
21	7回
22	14回
23	9回
24	9回
25	12回

4 指定居宅介護支援事業所等への説明会実施状況

研修等の区分	実施時期	対 象	研修等の内容
集団指導	平成25年 6月5日午前	市内の指定居宅介護支援事業所等	(1)平成25年度実地指導・ケアプラン適正化について (2)介護給付費の請求について (3)労働関係法規の遵守について
	平成26年 3月14日		(1)平成25年度実地指導結果について (2)平成26年度報酬改定について (3)高齢者虐待防止・身体拘束廃止について
研修会 (居宅介護支援専門員等研修会)	平成25年 6月5日午後	市内の指定居宅介護支援事業所等	テーマ：「保健福祉サービスを活用しよう（基礎編）」 (1)障害者総合支援法の仕組みと介護保険制度との関連について (2)生活保護法における介護扶助の取り扱いについて (3)高齢者保健福祉サービスについて (4)地域包括支援センターと仙台市の認知症施策
	平成25年 10月24日		テーマ：「利用者の移動のニーズを実現させよう！」 (福祉用具活用編)」 (1)講話① テーマ：「利用者の心身の状況を踏まえた福祉用具必要性の判断」 講 師：宮城県介護研修センター 主任主査 大場薫氏 (2)講話② テーマ：「移乗、移動用具の基礎知識と介護支援専門員との連携を踏まえた機種選定」 講 師：日本福祉用具供給協会 星昭博氏 (3)グループワーク テーマ：「移動のニーズ実現に向けた介護支援専門員と福祉用具専門相談員との連携」
	平成25年 12月20日		テーマ：「最期まで住み慣れた地域で生きるために」 (1)講話 テーマ：「在宅での看取りを考える」 講 師：照井在宅緩和クリニック 院長 照井隆広氏 (2)事例提供 テーマ：「在宅での看取りに向けたケアマネジメントの実践」 事例提供者：ジャパンケア仙台泉 川野恵美子氏 (3)情報提供：がん相談支援センターについて 東北大学病院がんセンター 真溪敦子氏 (4)グループワーク テーマ：「在宅での看取りに向けたケアマネジメント実践のために」 (5)事務連絡 末期がん等の方への要介護認定にかかる留意事項について 認定調査の委託について
	平成26年 2月14日		テーマ：「自立に向けたケアマネジメント～住み慣れた地域でその人らしい生活を続けるために～」 (1)講話 テーマ：「自立に向けたケアマネジメントの基本～利用者の生活機能改善の可能性を見逃さない～」 講 師：国立長寿医療研究センター 大川弥生氏 (2)事例提供 テーマ：自立に向けたケアマネジメントの実践」 事例提供者：中嶋ケアプランセンター 寺崎弘子氏 (3)グループワーク テーマ：「自立に向けたケアマネジメントの実践の現状と今後の取り組み」

研修等の区分	実施時期	対 象	研修等の内容
施設等介護支援専門員研修会	平成25年 11月14日	市内介護老人福祉施設及び介護老人保健施設市内認知症対応型共同生活介護事業所、特定施設	テーマ：「その人らしさを捉えたケアマネジメント～認知症編～」 (1)講話 テーマ：「認知症高齢者のアセスメントの視点」 講 師：せんだんの杜総合施設長 舟越正博氏 (2)事例提供 テーマ：「認知症の特性を踏まえたケアマネジメントの実践」 事例提供者：グループホームよもぎ埜 蓬田裕樹氏 (3)グループワーク テーマ： 「認知症の特性を踏まえたケアマネジメントの実践のために」
	平成26年 1月16日		テーマ：「チームで取り組むケアマネジメント」 (1)講話 テーマ：「チームで取り組むケアマネジメント」 講 師：宮城県ケアマネージャー協会 小湊純一氏 (2)事例提供 テーマ：「チームで取り組むケアマネジメントの実践」 事例提供者： 特別養護老人ホーム泉寿荘 新田正美氏 介護老人保健施設トラスト 壺信吾氏 グループホーム楽庵 小関由美氏
研修会 (ケアマネジメント研修会)	平成25年 9月6日	市内の指定居宅介護支援事業所等	(1)講演 テーマ：「アセスメント力をみがこう ～根拠をもったケアプラン作成のために～」 講 師：あたご研究所 後藤佳苗氏
研修会 (住宅改修事業者研修会)	平成25年 11月19日 11月21日	「介護保険住宅改修事業者リスト」に掲載されている住宅改修事業者	(1)講演 テーマ：「介護保険住宅改修費の支給申請時にご留意いただきたいことについて」 講 師：太白区障害高齢課介護保険係長 庄子 希恵
	平成25年 12月 4日	「介護保険住宅改修事業者リスト」に新規掲載を希望する住宅改修事業者	(1)介護保険制度の概要 (2)介護保険制度における住宅改修制度 ①介護保険制度における住宅改修制度 ②住宅改修事業者リスト ③住宅改修費の受領委任払い制度 (3)高齢者住宅改造費助成制度

このページは空白です。

組 織

1 事務機構

(平成26年4月1日現在)

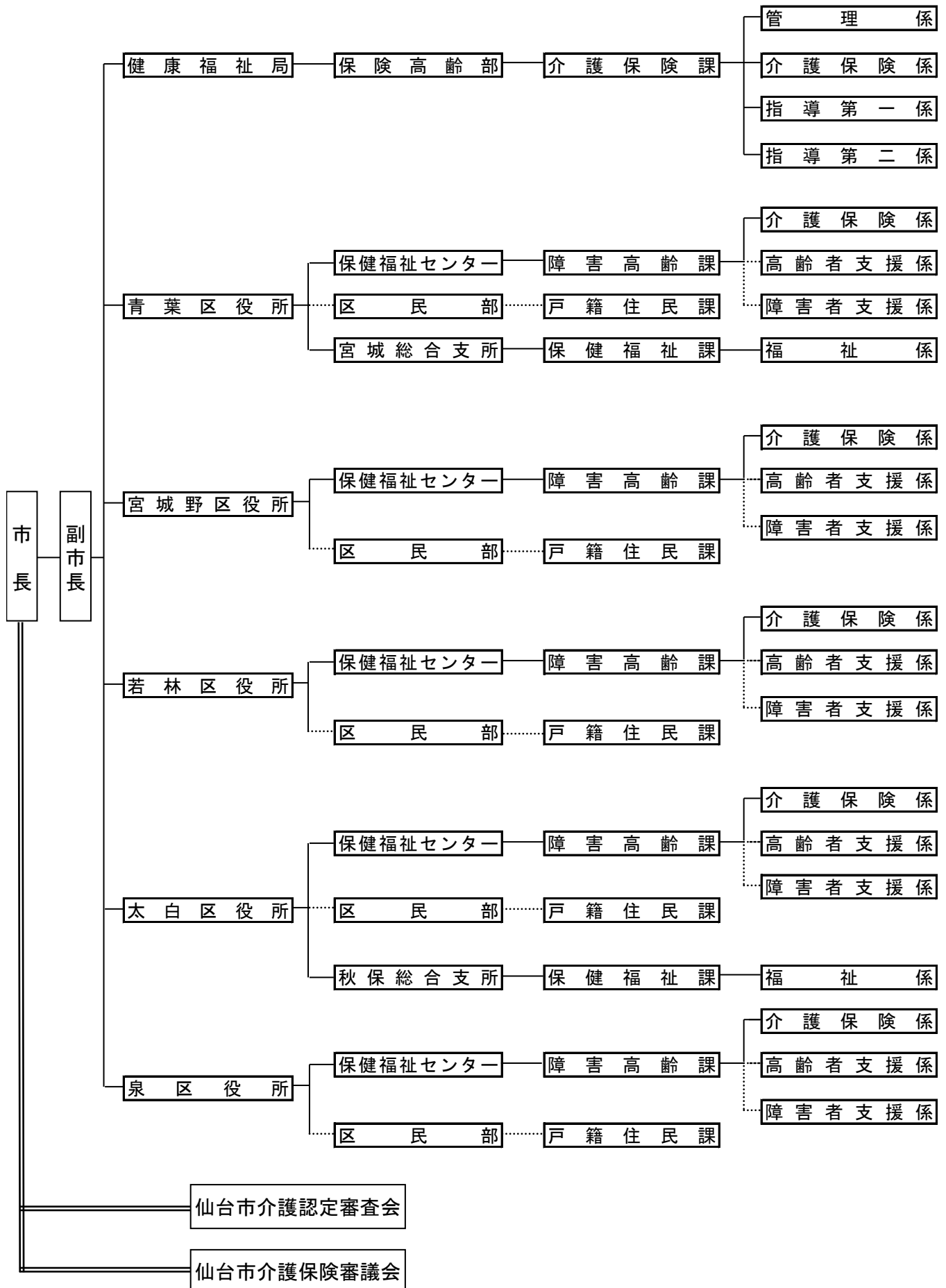

2 事務分掌

(平成26年4月1日現在)

(1) 本 庁

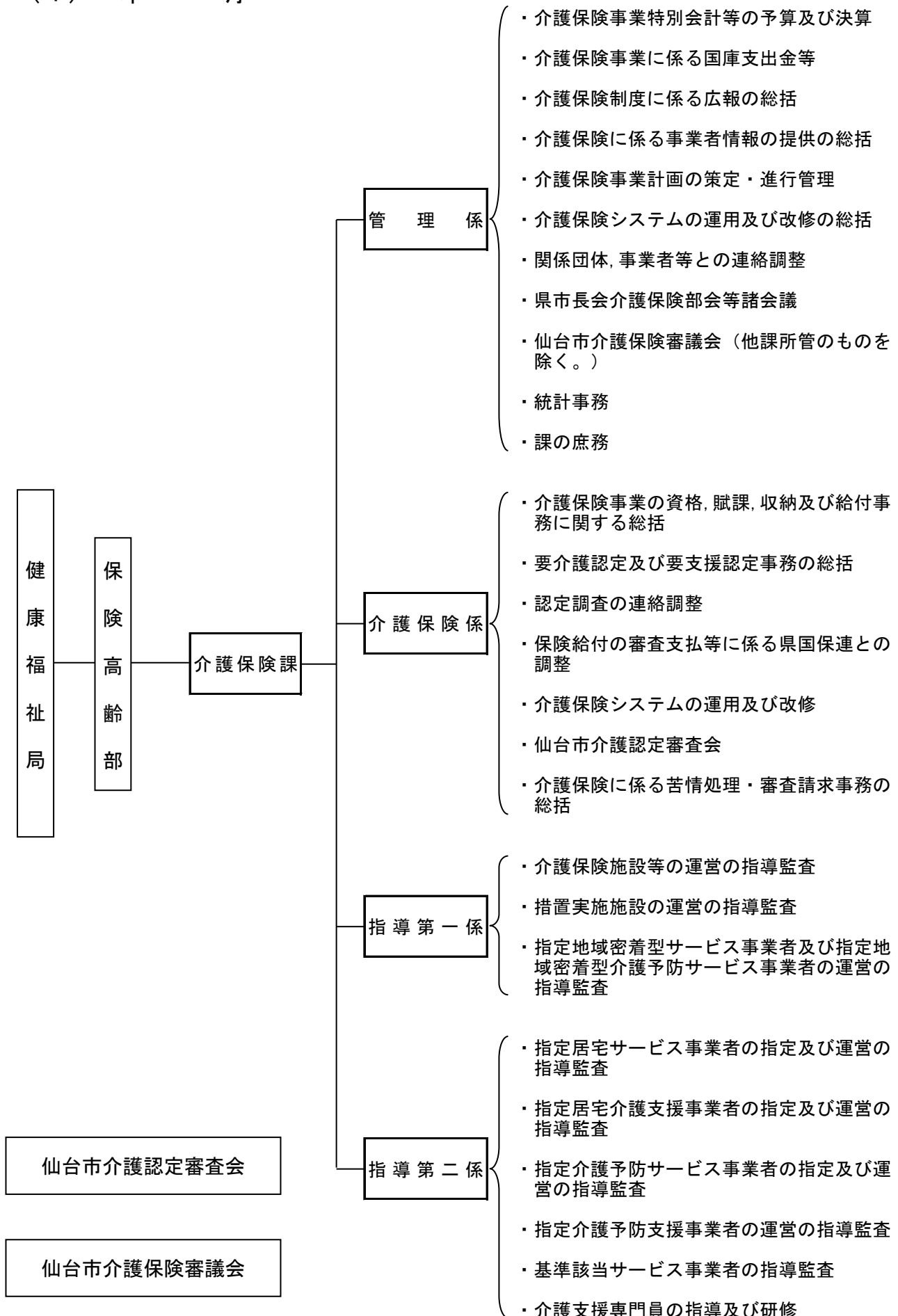

(2) 区 役 所

(平成26年4月1日現在)

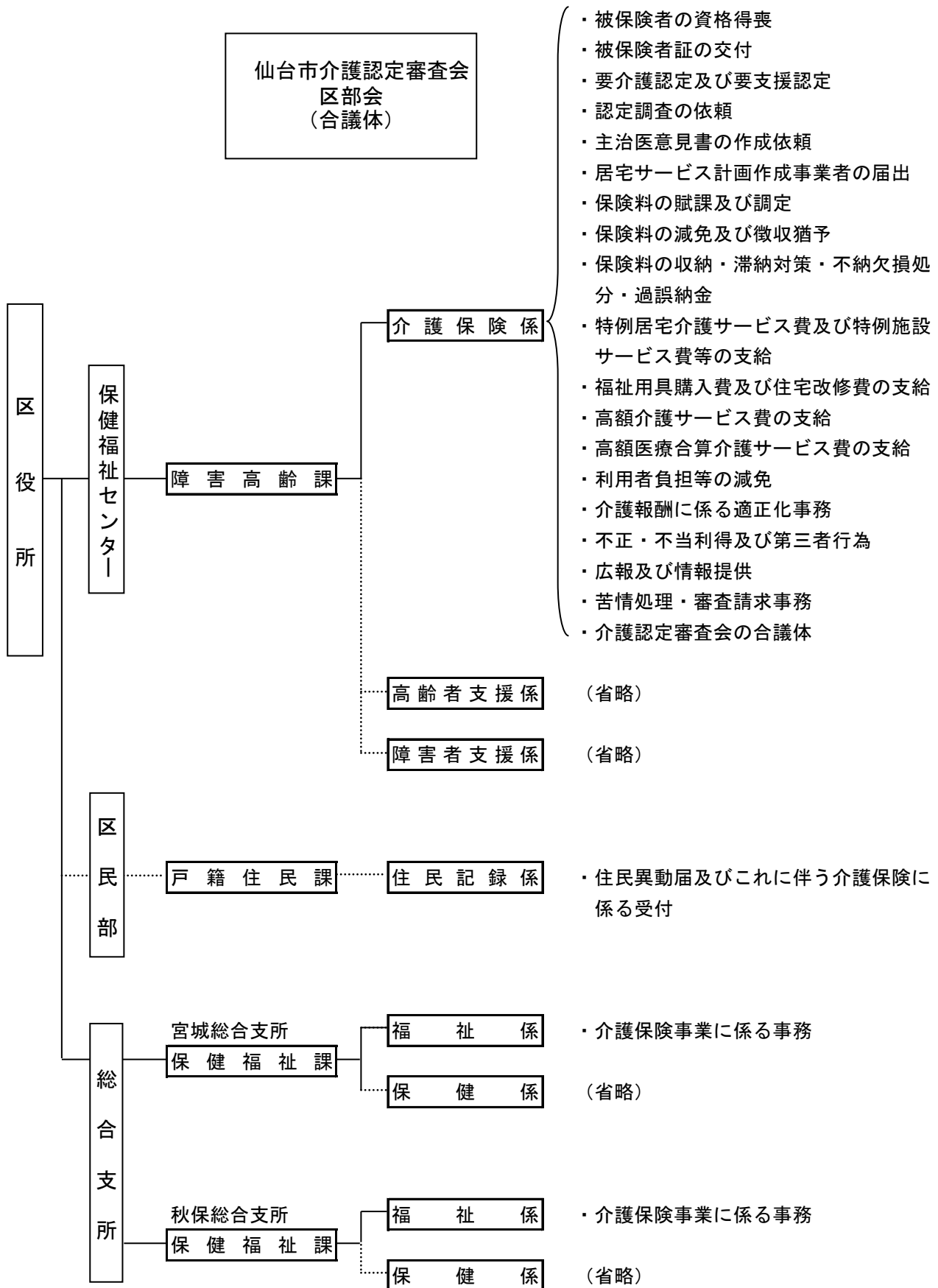

3 職 員 配 置 状 況

(平成26年4月1日現在)

所 属	職 名	課長	主幹	係長	主査	主任・主事	合計
健康福祉局 保険高齢部	介護保険課	1	1	3	3	18	26
	管 理 係			1		4	5
	介 護 保 険 係		1		1	6	8
	指 導 第 一 係			1		4	5
	指 導 第 二 係			1	2	4	7
区 役 所		0 (7)	0 (1)	5 (1)	0	44 (1)	49 (10)
保健福祉センター	障害高齢課	0 (5)	0	5	0	42	47 (5)
	青 葉 区	(1)		1		11	12 (1)
	宮 城 野 区	(1)		1		7	8 (1)
	若 林 区	(1)		1		7	8 (1)
	太 白 区	(1)		1		9	10 (1)
	泉 区	(1)		1		8	9 (1)
総合支所	保健福祉課	0 (2)	0 (1)	0 (1)	0	2 (1)	2 (5)
	宮城総合支所	(1)	(1)			1 (1)	1 (3)
	秋保総合支所	(1)		(1)		1	1 (2)
全 市 合 計		1 (7)	1 (1)	8 (1)	3	62 (1)	75 (10)

() 内は、他業務を兼務している職員の外数

4 所在地等

(平成26年4月1日現在)

健康福祉局 保険高齢部 介護保険課		〒980-8671 仙台市青葉区国分町三丁目7-1	(代表) 022-261-1111 (FAX) 022-214-4443
課長	(直通) 022-214-5223 (内線) 3290		
管理係	(直通) 022-214-8246 (内線) 3291~3		
介護保険係	(直通) 022-214-5225 (内線) 3294~8		
指導第一係	(直通) 022-214-8318 (内線) 3321~3		
指導第二係	(直通) 022-214-8192 (内線) 3325, 3324, 3326~7, 3320		

区役所

保健福祉センター 障害高齢課 介護保険係

青葉区	〒980-8701 仙台市青葉区上杉一丁目5-1	(代表) 022-225-7211 (FAX) 022-225-7721 (内線) 6745~50, 6306
宮城野区	〒983-8601 仙台市宮城野区五輪二丁目12-35	(代表) 022-291-2111 (FAX) 022-298-0717 (内線) 6745~50
若林区	〒984-8601 仙台市若林区保春院前丁3-1	(代表) 022-282-1111 (FAX) 022-282-1280 (内線) 6745~50, 6511
太白区	〒982-8601 仙台市太白区長町南三丁目1-15	(代表) 022-247-1111 (FAX) 022-247-3824 (内線) 6745~50
泉区	〒981-3189 仙台市泉区泉中央2丁目1-1	(代表) 022-372-3111 (FAX) 022-372-8005 (内線) 6745~9

総合支所 保健福祉課 福祉係

宮城総合支所	〒989-3125 仙台市青葉区下愛子字観音堂5	(代表) 022-392-2111 (FAX) 022-392-2233 (内線) 5231~4
秋保総合支所	〒982-0243 仙台市太白区秋保町長袋字大原45-1	(代表) 022-399-2111 (FAX) 022-399-2580 (内線) 5231~5

沿 革

介護保険制度の沿革

年 月	介護保険制度のあゆみ	仙台市の取り組み
昭和37年	○ 訪問介護（ホームヘルプ）事業の創設	
昭和38年	○ 老人福祉法制定，特別養護老人ホーム創設	
昭和53年	○ ショートステイ事業の創設	
昭和54年	○ 日帰り介護（デイサービス）事業の創設	
昭和57年	○ 老人保健法制定	
昭和61年	○ 老人保健施設創設	
平成元年	「高齢者保健福祉推進10か年戦略（ゴールドプラン）」を大蔵・厚生・自治の三大臣合意により策定	
平成2年	在宅福祉サービスの積極的な推進，在宅・施設サービスにおける実施権限の市町村への一元化	
	○ 各地方自治体の老人保健福祉計画の策定の義務づけ（社会福祉関係八法の改正）	
平成3年	○ 老人訪問看護制度の創設	
平成4年	4月	○ 高齢化社会対策本部設置（助役を本部長とし，局長クラスで構成）
平成5年	○ 各地方自治体 老人保健福祉計画作成	
平成6年	3月	「21世紀福祉ビジョン」の策定（ゴールドプランを見直し，新高齢者保健福祉推進10か年戦略（新ゴールドプラン）の策定と新介護システムの構築を提言） ○ 厚生省 高齢者介護対策本部を設置
	4月	○ 高齢者介護・自立支援システム研究会の報告（「高齢者の自立支援」を基本理念とし，「社会保険方式」に基礎をおいたシステムの創設を提言）
	12月	○ 「新高齢者保健福祉推進10か年戦略（新ゴールドプラン）」を大蔵・厚生・自治の三大臣合意により策定
平成7年	2月	○ 老人保健福祉審議会が「公的介護保険制度」について審議開始
	7月	○ 社会保障制度審議会が「社会保障体制の再構築（～安心して暮らせる21世紀の社会を目指して～）」を勧告
平成8年	4月	○ 老人保健福祉審議会が「公的介護保険制度」について最終報告
	5月	○ 高齢化社会対策本部幹事会（各局次長クラスで構成）開催 高齡化社会対策本部会議開催 ・ 幹事会の中に，高齢者介護保険対応検討専門部会（高齢部長を部会長とし，関係課長クラスで構成）を ○ 設置 ・ 専門部会の中に，高齢者介護保険対応検討専門部会プロジェクトチーム（関係各課の事務担当者で構成）を設置

年 月	介護保険制度のあゆみ	仙台市の取り組み	
平成8年	6月	<ul style="list-style-type: none"> ○ 厚生省 老人保健福祉審議会に介護保険制度（案）大綱を諮問 ○ 老人保健福祉審議会 厚生省に介護保険制度（案）大綱について答申 ○ 介護保険制度創設に関する与党合意 	○ 高齢者介護保険対応検討専門部会開催
	8月		<ul style="list-style-type: none"> ○ 高齢化社会対策本部幹事会開催 ○ 高齢化社会対策本部会議開催
	9月	<ul style="list-style-type: none"> ○ 介護保険法要綱（案）修正事項に関する与党合意（市町村に対する財政面，事務面の支援等の強化） ※全国市長会，全国町村会において了承 	○ 高齢者介護保険対応検討専門部会プロジェクトチーム会議開催
	10月		○ 高齢化社会対策本部幹事会開催
	11月	○ 第139回臨時国会に介護保険制度関連三法案を提出	
	12月	○ 第139回臨時国会閉会 介護保険制度関連三法案は継続審議	
平成9年	1月		<ul style="list-style-type: none"> ○ 高齢化社会対策本部幹事会開催 ○ 高齢化社会対策本部会議開催
	4月		○ 健康福祉局高齢部高齢企画課に介護保険係（係長1，係員2）を設置
	5月	○ 第140回臨時国会衆議院本会議で介護保険関連三法案を修正可決，参議院に送付	
	6月	○ 第140回臨時国会閉会 介護保険制度関連三法案は継続審議	
	7月		<ul style="list-style-type: none"> ○ 高齢者介護保険対応検討専門部会開催 ○ 関係団体，市民団体，市民等への出前説明会開始
	8月		<ul style="list-style-type: none"> ○ 高齢化社会対策本部幹事会開催 ○ 高齢者介護保険対応検討専門部会プロジェクトチーム会議開催 ○ 平成9年度要介護認定モデル事業実施（宮城野区：対象者100人）
平成9年	9月		○ 高齢化社会対策本部会議開催
	10月		○ 高齢企画課介護保険係 係員1名増員
平成9年	12月	<ul style="list-style-type: none"> ○ 第141回臨時国会参議院本会議で介護保険関連三法案を再修正可決し，衆議院に回付（3日） ○ 衆議院本会議で介護保険制度関連三法案可決成立（9日） ○ 介護保険制度関連三法公布（17日） ○ 厚生省 介護保険制度実施推進本部（高齢者介護対策本部を名称変更），介護保険制度施行準備室（介護保険制度準備室を名称変更）を設置 	

年 月	介護保険制度のあゆみ	仙台市の取り組み	
平成10年	1月	○ 医療保険福祉審議会老人保健福祉部会が政省令（案）等の審議開始	○ 高齢化社会対策本部幹事会開催 ○ 高齢化社会対策本部会議開催 ○ 高齢者介護保険対応検討専門部会開催
	2月		○ 「仙台市基本計画 仙台21プラン」策定 ○ 高齢者介護保険対応検討専門部会プロジェクトチーム会議開催
	4月	○ 医療保険福祉審議会介護給付費部会が介護報酬設定等の審議開始	○ 健康福祉局保険高齢部介護保険準備室（室長1，主査2，係員7，保健婦1）を設置
	8月		○ 平成10年第1回介護支援制度等調査特別委員会 ○ 仙台市介護保険事業計画策定委員会設置（第1回会議） 事業計画策定のための実態調査実施 ○ ・ 高齢者一般調査 ・ 要援護高齢者需要調査
	9月	○ 第1回介護支援専門員実務研修受講試験実施（9月20日・27日，10月4日・11日） 厚生省 医療保険福祉審議会介護給付費部会に「介護報酬の主な論点と基本的な考え方（案）中間とりまとめ」を提出	○ 平成10年度要介護認定モデル事業実施（全区：対象者341人） ○ 第2回介護保険事業計画策定委員会
	10月		○ 介護保険準備室（係員2）増員
	11月		○ 平成10年第2回介護支援制度等調査特別委員会 ○ 「高齢社会を考えるつどい」（各区，各総合支所の7か所） ○ 第3回介護保険事業計画策定委員会
	12月	○ 介護保険法施行令，介護保険の国庫負担金の算定等に関する政令公布	
平成11年	1月		○ 平成10年第3回介護支援制度等調査特別委員会 ○ 第4回介護保険事業計画策定委員会
	3月	○ 介護保険法施行規則，指定居宅サービス等の事業の人員，設備及び運営に関する基準，介護保険の医療保険者の納付金の算定等に関する省令等を公布	○ 第5回介護保険事業計画策定委員会 ○ 介護関連サービスの提供に関する意向調査実施
	4月		○ 介護保険準備室（主幹1）増員 各区保健福祉センター高齢保健福祉課介護保険係（係長5，係員33）を設置，宮城総合支所保健福祉課福祉係（係員1）増員 （財）仙台市在宅福祉サービス公社訪問調査係に職員（保健婦7）を派遣 訪問調査員は41名体制
	5月		○ 第6回介護保険事業計画策定委員会
	6月		○ 第7回介護保険事業計画策定委員会 ○ 介護保険制度・介護保険事業計画市民説明会（市民センター50か所）

年 月	介護保険制度のあゆみ	仙台市の取り組み
平成11年	7月 ○ 第2回介護支援専門員実務研修受講試験実施	○ 平成11年第1回介護支援制度等調査特別委員会 ○ 第8回介護保険事業計画策定委員会
	8月	○ 平成11年第2回介護支援制度等調査特別委員会 ○ 第9回介護保険事業計画策定委員会 ○ 第10回介護保険事業計画策定委員会
	9月 ○ 準備要介護認定の申請受付開始	○ 介護保険事業計画（中間報告公表）
	10月 ○ 介護保険制度に関する与党三党申し入れ ○ 介護保険制度の円滑な実施のための特別対策の決定	○ 平成11年第3回介護支援制度等調査特別委員会
	11月 ○ 介護保険法の円滑な実施のための特別対策の公表	○ 平成11年第4回介護支援制度等調査特別委員会 ○ 第11回介護保険事業計画策定委員会
	12月 ○ 今後5か年間の高齢者保健福祉施策の方向～ゴールドプラン21～の策定	○ 介護支援制度等調査特別委員会中間報告
平成12年	1月	○ 平成11年第5回介護支援制度等調査特別委員会 ○ 第12回介護保険事業計画策定委員会
	2月 ○ 介護報酬単価告示	○ 第13回介護保険事業計画策定委員会 ○ 仙台市介護保険事業計画策定 ○ 仙台市基準該当サービス及び基準該当居宅介護支援に関する規則施行
	4月 ○ 介護保険法施行 ○ ※特別対策により、平成12年9月まで第1号被保険者の保険料を徴収せず ○ 短期入所サービスの振替利用制度の実施	○ 仙台市介護保険条例施行 ○ 仙台市介護保険条例施行規則施行 ○ 高齢化社会対策本部を高齡社会対策推進本部に名称変更 組織変更・減員（主幹1） ・健康福祉局保険高齢部介護保険課（課長1，主幹1係長1，係員9，保健1）を設置（介護保険準備室を廃止） ○ 各区介護保険係（係員11）増員 ・宮城総合支所保健福祉課福祉係（係員1）増員 ○ 平成11年第6回介護支援制度等調査特別委員会
	5月 ケアマネジャー支援センター設置（～平成18年3月）	○ 「介護保険制度施行に伴うサービス利用の傾向調べ」実施 ○ 「介護保険制度の課題把握のためのアンケート」実施
	6月	○ 介護支援制度等調査特別委員会報告
	9月	○ 仙台市介護保険運営委員会設置 ○ 「居宅介護支援事業所等業務実施状況調査」実施 ○ 「介護サービス利用者意識調査」実施

年 月	介護保険制度のあゆみ	仙台市の取り組み
平成12年	10月 ○ 第1号被保険者の保険料徴収開始 ※特別対策により、平成13年9月まで第1号被保険者の保険料を1/2に軽減	社会福祉法人等による生計困難者に対する ○ 介護保険サービスに係る利用者負担額減免措置事業（社福減免）の実施
	11月	○ 介護保険運営委員会（第1回会議）
	12月 ○ 福祉用具貸与、住宅改修の保険給付の範囲拡大	○ 「介護保険サービス利用に関する調査」実施 ○ 介護保険運営委員会（第1回勉強会）
平成13年	1月 ○ 短期入所サービス振替利用制度変更（月ごとの振替上限日数14日を撤廃） 介護保険施設入所者標準負担額及び特定標準負担額の改定（1日につき760円から780円に） 省庁再編（厚生省と労働省を再編し厚生労働省が発足、老健局は5課1室体制となる）	平成9年度～平成12年度の関係団体、市民団体、市民等への出前説明会（実績） 回数578回 参加者 延べ29,358人 ○ 予防・生活支援事業の追加実施（住宅改修理由書作成、短期入所サービス振替利用手続きに対し、補助金（2,000円/件）を交付）
	2月	○ 介護サービス試行評価事業の実施（2月～3月） ○ 介護保険運営委員会（第2回会議）
	3月	○ 介護保険運営委員会（第3回会議） ○ 介護保険事業者リスト作成・配付
	4月	○ 介護保険課（係員1）増員 （財）仙台市在宅福祉サービス公社を廃止し、（財）仙台市健康福祉事業団在宅福祉部訪問調査センターに保健婦6を派遣 ※訪問調査員は49名体制（保健婦6名を含む。） ○ 介護保険運営委員会（第4回会議）
	7月	○ 介護保険運営委員会（第5回会議）
	8月	○ 介護保険運営委員会（第2回勉強会）
	10月 ○ 第1号被保険者保険料の本来額徴収開始 ○ 介護保険制度の検証・見直のため社会保障審議会に介護給付費分科会を設置	○ 第1号被保険者保険料の生活困窮者に対する減免制度開始
	11月	○ 介護保険運営委員会（第6回会議）
	12月	○ 仙台市介護保険事業計画及び高齢者保健福祉計画策定のための実態調査
	平成14年	1月 ○ 訪問通所サービスと短期入所サービスの利用限度額の一本化
3月		○ 介護保険運営委員会（第7回会議）
5月		○ 介護保険運営委員会（第8回会議）
6月		○ 介護保険運営委員会（第9回会議）
7月		○ 介護保険運営委員会（第10回会議）
8月 ○ 事業者評価方法の検討のため介護サービス選択のための評価の在り方に関する検討会設置		○ 高齢社会対策推進本部会議
9月		○ 介護保険運営委員会（第11回会議）

年 月	介護保険制度のあゆみ	仙台市の取り組み
平成14年	10月 ○ 第5回介護支援専門員実務研修受講試験実施	○ 仙台市介護保険事業計画中間報告公表 ・ 市民意見の聴取 ○ 市民説明会開催 ● 市民説明会 各区・各総合支所単位に1回ずつ、計7回開催し、来場者は467人。 ● 市民意見 212人から280件の意見を中間報告書綴込みはがき等によりいただきました。
	11月	○ 介護保険運営委員会（第12回会議）
	12月	○ 介護保険運営委員会（第13回会議）
平成15年	1月	○ 介護保険運営委員会（第14回会議）
	3月 ○ 介護報酬単価改訂公表 ○ ゴールドプラン21以後の高齢者介護についての検討機関として高齢者介護研究会設置	
	4月 ○ 介護保険法改正 ○ 高齢低所得者の利用負担軽減措置の利用者負担率を6%へ引き上げ	○ 仙台市介護保険条例改正 ○ 介護保険審議会公募委員募集
	5月 ○ 法施行後5年を目処とした全般的な法見直のため社会保障審議会に介護保険部会設置	
	6月 ○ 高齢者介護研究会検討結果を「2015年の高齢者介護」として報告	
	7月	○ 介護保険審議会（第2期計画期間第1回会議）
	8月	○ 介護保険審議会（第2期計画期間第2回会議）
	10月 ○ 第6回介護支援専門員実務研修受講試験実施	
	12月	○ 介護保険審議会（第2期計画期間第3回会議）
平成16年	1月 ○ 介護制度改革について福祉、医療、年金など制度横断的な関連施策の総合的な調整を行うため、厚生労働事務次官を本部長とする「介護制度改革本部」を設置	○ 介護保険審議会（第2期計画期間第4回会議）
	4月	○ 介護保険審議会（第2期計画期間第5回会議）
	6月	○ 仙台市介護保険事業計画及び高齢者保健福祉計画策定のための実態調査
	7月 ○ 社会保障審議会・介護保険部会「介護保険制度見直しに関する意見」とりまとめ	
	9月 ○ 介護制度改革広報センターの設置	
	10月	○ 介護保険審議会（第2期計画期間第6回会議）
	12月 ○ 社会保障審議会・介護保険部会「被保険者・受給者の範囲」の拡大に関する意見」とりまとめ	

年 月	介護保険制度のあゆみ	仙台市の取り組み
平成17年	1月	○ 介護保険審議会（第2期計画期間第7回会議）
	2月	○ 介護保険法改正案を国会提出
	3月	○ 高齢低所得者の利用負担軽減措置終了
	5月	○ 介護保険審議会（第2期計画期間第9回会議）
	6月	○ 介護保険法改正法が可決成立（29日公布） ○ 介護保険課に嘱託徴収員2名配置 ○ 介護保険審議会（第2期計画期間第10回会議）
	7月	○ 介護保険審議会（第2期計画期間第11回会議）※社会福祉審議会老人福祉専門分科会と合同開催
	8月	○ 介護保険審議会（第2期計画期間第12回会議）
	10月	改正介護保険法一部施行 ○ ・施設給付の見直し（食費・居住費を自己負担に） ○ 社会福祉法人等による生計困難者に対する介護保険サービスに係る利用者負担額軽減措置事業の制度改正 ○ ユニット型個室に係る社会福祉法人等による生計困難者に対する利用者負担額軽減制度特例措置開始（平成18年3月まで） ○ 介護保険審議会（第2期計画期間第13回会議）※社会福祉審議会老人福祉専門分科会と合同開催
	11月	○ 介護保険審議会（第2期計画期間第14回会議）※社会福祉審議会老人福祉専門分科会と合同開催
	12月	○ 仙台市高齢者保健福祉計画（介護保険事業計画）中間報告公表・市民意見の聴取 ○ 市民説明会開催 ●市民説明会 本庁舎8階ホールで開催し、来場者は約150人。 ●市民意見 214人から404件の意見を中間報告書綴込みはがき等によりいただきました。
平成18年	1月	○ 介護保険審議会（第2期計画期間第15回会議）※社会福祉審議会老人福祉専門分科会と合同開催
	2月	○ 介護保険審議会（第2期計画期間第16回会議）※社会福祉審議会老人福祉専門分科会と合同開催 ○ 介護保険審議会答申「仙台市介護保険事業計画のあり方について」
	3月	○ 厚生労働省老健局長，社会・援護局長，障害保健福祉部長の私的検討会「介護保険制度の被保険者・受給者範囲に関する有識者会議」第1回会議開催 ○ 介護保険審議会（第2期計画期間第17回会議）

年 月	介護保険制度のあゆみ	仙台市の取り組み	
平成18年	4月	<ul style="list-style-type: none"> ○ 改正介護保険法施行 ・新予防給付, 地域支援事業開始 	<ul style="list-style-type: none"> ○ 組織変更 ・介護保険課に指導係(係長1, 係員5)を設置 ○ 仙台市介護保険条例改正 ○ 地域包括支援センター41か所開設 ○ 障害者ホームヘルプサービス利用者に対する支援措置事業の制度改正 ○ 社会福祉法人等による生計困難者に対する介護保険サービスに係る利用者負担額軽減措置事業の制度改正
	5月		○ 介護保険審議会公募委員募集
	7月		○ 介護保険審議会(第3期計画期間第1回会議)
	8月		○ 介護保険審議会(第3期計画期間第2回会議)
	12月		○ 介護保険審議会(第3期計画期間第3回会議)
平成19年	2月		<ul style="list-style-type: none"> ○ せんだい訪問調査センター事務所移転 キムラオフィスビル3F→交通局庁舎4F ○ 介護保険審議会に地域包括支援センター運営委員会を設置
	3月	○ 「介護保険料のあり方に関する検討会」第1回会議開催	○ 介護保険審議会(第3期計画期間第4回会議)
	7月		○ 介護保険審議会(第3期計画期間第5回会議)
	8月	○ 「社会福祉事業に従事するも者の確保を図るための措置に関する基本的な指針」改正	
	10月		○ 仙台市介護保険事業計画及び高齢者保健福祉計画策定のための実態調査
平成20年	1月		○ 介護保険審議会(第3期計画期間第6回会議)
	3月	○ 改正介護保険法施行令等施行 税制改正の影響に伴う介護保険料の激変緩和措置を規定, 高額医療・高額介護合算制度の創設	<ul style="list-style-type: none"> ○ 介護保険審議会(第3期計画期間第7回会議) ○ 仙台市介護保険条例改正 ○ 税制改正の影響に伴う介護保険料の激変緩和措置を実施
	4月	○ 「介護労働者の確保・定着等に関する研究会」第1回会議開催	○ 介護保険課嘱託徴収員を2名増員
	5月	○ 「介護従事者等の人材確保のための介護従事者等の処遇改善に関する法律」施行	
	6月		○ 介護保険審議会(第3期計画期間第8回会議) ※社会福祉審議会老人福祉専門分科会と合同開催
	7月	○ 「介護の日」(11月11日)を設定	
	8月		<ul style="list-style-type: none"> ○ 介護保険審議会(第3期計画期間第9回会議) ※社会福祉審議会老人福祉専門分科会と合同開催 ○ 介護保険審議会(第3期計画期間第10回会議) ※社会福祉審議会老人福祉専門分科会と合同開催
	10月		○ 介護保険審議会(第3期計画期間第11回会議) ※社会福祉審議会老人福祉専門分科会と合同開催
	11月	○ 「安心と希望の介護ビジョン」策定	○ 介護保険審議会(第3期計画期間第12回会議) ※社会福祉審議会老人福祉専門分科会と合同開催

年 月	介護保険制度のあゆみ	仙台市の取り組み	
平成20年 12月		<ul style="list-style-type: none"> ○ 仙台市高齢者保健福祉計画（介護保険事業計画）中間報告公表・市民意見の募集 ○ 市民説明会開催 <div style="border: 1px solid black; border-radius: 15px; padding: 10px; margin-top: 10px;"> <ul style="list-style-type: none"> ● 市民説明会 各区役所単位に1回ずつ計5回開催し、来場者は82人。 ● 市民意見 272人から733件の意見を中間報告書綴込みはがき等によりいただきました。（市政モニターへのアンケート含む） </div>	
平成21年	1月	○ 介護保険審議会（第3期計画期間第13回会議）※社会福祉審議会老人福祉専門分科会と合同開催	
	2月	<ul style="list-style-type: none"> ○ 「特別養護老人ホームにおける看護職員と介護職員の連携によるケアの在り方に関する検討会」第1回会議開催 ○ 介護保険審議会（第3期計画期間第14回会議）※社会福祉審議会老人福祉専門分科会と合同開催 ○ 介護保険審議会答申「仙台市介護保険事業計画のあり方について」 	
	3月	<ul style="list-style-type: none"> ○ 仙台市介護保険事業臨時基金条例制定 ○ 仙台市介護保険条例改正 ○ 介護報酬改定に係る事業者説明会開催 ○ 税制改正の影響に伴う介護保険料の激変緩和措置の終了 	
	4月	<ul style="list-style-type: none"> ○ 改正介護保険法施行令等施行介護報酬改定等の実施 ○ 要介護認定方法の見直しの実施（経過措置含む） ○ 「要介護認定の見直しに係る検証・検討会」第1回会議開催 ○ 「社会保障審議会介護給付費分科会調査実施委員会」第1回会議開催 	○ 地域包括支援センターを41か所から44か所に増設
	5月	<ul style="list-style-type: none"> ○ 改正介護保険法等施行介護サービス事業者に対する業務管理体制の整備の義務付け 	○ 介護保険審議会公募委員募集
	6月		○ 介護予防普及啓発事業「SKY大作戦（Sendai Kaigo Yobou）」を展開
	7月	<ul style="list-style-type: none"> ○ 厚生労働省老健局の組織等の見直し課名変更ほか（介護保険課→介護保険計画課、計画課→高齢者支援課） 	○ 介護保険審議会（第4期計画期間第1回会議）
	9月	○ 要介護認定方法の見直しに伴う経過措置の廃止	
	10月	<ul style="list-style-type: none"> ○ 平成21年度介護従事者処遇状況等調査の実施 ○ 要介護認定方法の再見直しの実施 	<ul style="list-style-type: none"> ○ 介護施設等サービス向上支援事業（ふるさと雇用再生特別基金事業活用）の実施 ○ 介護職員処遇改善等臨時特例基金条例制定（宮城県）
	11月	○ 「全国地域包括ケア推進会議」第1回会議開催	
12月	○ 「介護職員のキャリアパスに関する懇談会」開催		

年 月	介護保険制度のあゆみ	仙台市の取り組み	
平成22年	2月	○ 介護保険制度に関する国民の皆さまからのご意見募集（2月24日～3月31日）	
	3月	○ 「今後の介護人材養成の在り方に関する検討会」第1回会議開催 ○ 「地域包括ケア研究会報告書」公表	○ 介護保険審議会（第4期計画期間第2回会議）
	6月	○ 「地域包括支援センター全国担当者会議」開催 ○ 「24時間地域巡回型訪問サービスのあり方検討会」第1回会議開催 ○ 「日常生活圏域ニーズ調査モデル事業全国担当者等会議」開催	○ 介護予防推進委員会（第1回会議）
	7月	○ 平成22年度介護従事者処遇状況等調査の実施 ○ 「介護職員等によるたんの吸引等の実施のための制度の在り方に関する検討会」第1回会議開催	○ 介護予防推進委員会（第2回会議）
	8月		○ 介護保険審議会（第4期計画期間第3回会議）
	9月	○ 介護保険施設のユニット型個室の床面積を緩和（13.2㎡→10.65㎡）	○ 介護予防推進委員会（第3回会議）
	10月	○ 参酌標準の廃止（要介護2～5の認定者数に占める施設・居住系サービスの利用者数の割合を平成26年度に37%以下）	
		○ 「第5期介護保険事業（支援）計画の策定準備及び地域支援事業の見直しに係る会議」開催	
	11月		○ 「特別養護老人ホームにおける看護職員と介護職員によるケア連携協働のため研修」開催（仙台市老人福祉施設協議会主催） ○ 仙台市介護保険事業計画及び高齢者保健福祉計画策定のための実態調査
12月		○ 介護予防推進委員会（第4回会議）	
平成23年	1月		○ 介護保険審議会（第4期計画期間第4回会議）
	2月		○ 介護予防推進委員会（第5回会議）
	3月	○ 東日本大震災により被災した要介護者等への対応について周知 ・ 保険料及び利用者負担の減免 ・ 介護保険施設等の食費・居住費の減免 ・ 介護保険施設等の定員超過の利用 等々	○ 東日本大震災により被災した要介護者等への対応の実施 ・ 保険料（～H24.9）及び利用者負担の減免（～H25.3） ・ 介護保険施設等の食費・居住費の減免（～H24.2） ・ 介護保険施設等の定員超過の利用 等々 ○ 仙台市介護予防推進プラン策定
	4月		○ 社会福祉法人等による生計困難者に対する介護保険サービスに係る利用者負担額軽減措置事業の拡大
	6月		○ 介護保険審議会（第4期計画期間第5回会議）

年 月	介護保険制度のあゆみ	仙台市の取り組み
平成23年	8月	<ul style="list-style-type: none"> ○ 「介護保険サービスに関する関係団体懇談会」第1回会議開催 ○ グループホーム型福祉仮設住宅の設置 ○ 介護保険審議会（第4期計画期間第6回会議）※社会福祉審議会老人福祉専門分科会と合同開催
	9月	<ul style="list-style-type: none"> ○ 介護保険審議会（第4期計画期間第7回会議）※社会福祉審議会老人福祉専門分科会と合同開催
	10月	<ul style="list-style-type: none"> ○ 改正高齢者の居住の安定確保に関する法律施行 ○ 介護保険審議会（第4期計画期間第8回会議）※社会福祉審議会老人福祉専門分科会と合同開催
	11月	<ul style="list-style-type: none"> ○ 介護保険審議会（第4期計画期間第9回会議）※社会福祉審議会老人福祉専門分科会と合同開催 ○ 介護保険審議会（第4期計画期間第10回会議）※社会福祉審議会老人福祉専門分科会と合同開催
	12月	<ul style="list-style-type: none"> ○ 仙台市高齢者保健福祉計画・介護保険事業計画 中間報告公表・市民意見の募集 ○ 市民説明会開催 <div style="border: 1px solid black; border-radius: 15px; padding: 10px; margin-top: 10px;"> <ul style="list-style-type: none"> ● 市民説明会 各区役所単位に1回ずつ計5回開催し、来場者は30人。 ● 市民意見 54人から91件の意見を中間報告書綴込みはがき等によりいただきました。 </div>
平成24年	2月	<ul style="list-style-type: none"> ○ 介護保険審議会（第4期計画期間第11回会議）※社会福祉審議会老人福祉専門分科会と合同開催 ○ 介護保険審議会（第4期計画期間第12回会議） ○ 介護保険審議会答申「仙台市介護保険事業計画のあり方について」
	3月	<ul style="list-style-type: none"> ○ 「介護専門員の資質向上と今後のあり方に関する検討会」第1回会議開催 ○ 仙台市介護保険条例改正 ○ 介護報酬改定に係る事業者説明会開催
	4月	<ul style="list-style-type: none"> 改正介護保険法施行 <ul style="list-style-type: none"> ・都道府県が処理している介護サービス事業者の指定、報告命令、立入検査等について、指定都市及び中核市へ移譲 ○ 介護報酬改定等の実施 ○ 「介護報酬改定検証・研究委員会」第1回会議開催 ○ 組織変更 <ul style="list-style-type: none"> ・介護保険課に指導第一係、指導第二係を設置 ○ 地域包括支援センターを44か所から49か所に増設
	8月	<ul style="list-style-type: none"> ○ 介護保険審議会（第5期計画期間第1回会議）
	9月	<ul style="list-style-type: none"> ○ 介護保険審議会（第5期計画期間第2回会議）
	10月	○ 平成24年度介護従事者処遇状況等調査実施
	11月	<ul style="list-style-type: none"> ○ 第1回社会保障制度改革国民会議開催 ※以降、平成25年8月まで計20回開催 ○ 介護保険審議会（第5期計画期間第3回会議）
	12月	○ 仙台市介護保険条例改正

年 月	介護保険制度のあゆみ	仙台市の取り組み
平成25年	4月	○ 介護保険審議会（第5期計画期間第4回会議）
	8月	○ 社会保障制度改革国民会議報告書取りまとめ ○ 介護保険審議会（第5期計画期間第5回会議）
	10月	○ 福祉用具購入費受領委任払い制度の開始
	11月	「仙台市高齢者保健福祉計画策定のための ○ 実態調査」及び「仙台市介護保険事業計画策定のための実態調査」実施
	12月	○ 「持続可能な社会保障制度の確立を図るための改革の推進に関する法律」施行 ○ 社会保障審議会介護保険部会「介護保険制度の見直しに関する意見」取りまとめ
平成26年	1月	○ 介護保険審議会（第5期計画期間第6回会議）
	3月	介護保険審議会（第5期計画期間第7回会議） ○ ※第6期仙台市介護保険事業計画の策定について諮問
	6月	○ 「地域における医療及び介護の総合的な確保を推進するための関係法律の整備等に関する法律」公布 ※同法により介護保険法を一部改正 ○ 介護保険審議会（第5期計画期間第8回会議）※社会福祉審議会老人福祉専門分科会と合同開催 ○ 仙台市介護保険条例改正
	7月	○ 介護保険審議会（第5期計画期間第9回会議）※社会福祉審議会老人福祉専門分科会と合同開催
	9月	○ 介護保険審議会（第5期計画期間第10回会議）※社会福祉審議会老人福祉専門分科会と合同開催
	10月	○ 介護保険審議会（第5期計画期間第11回会議）※社会福祉審議会老人福祉専門分科会と合同開催
		○ 介護保険審議会（第5期計画期間第12回会議）※社会福祉審議会老人福祉専門分科会と合同開催
11月	○ 介護保険審議会（第5期計画期間第13回会議）※社会福祉審議会老人福祉専門分科会と合同開催	

※ 組織、役職等は当時の名称

平成 26 年版
仙 台 市 の 介 護 保 険
(平成 25 年度実績)

平成 26 年 12 月

発行 : 仙台市健康福祉局保険高齢部介護保険課

〒980-8671

仙台市青葉区国分町三丁目 7 番 1 号

電 話 : 022-214-8246

F a x : 022-214-4443

Eメール : fuk005170@city.sendai.jp

ホームページ : http://www.city.sendai.jp/fukushi/korei/kaigo/1194693_1681.html