

平成 22 年版

# 仙台市の介護保険

(平成 21年度実績)

平成 22 年 12 月

仙台市 健康福祉局保険高齢部 介護保険課



## 目 次

〔 制 度 の 概 要 〕	1
〔 被 保 険 者 の 状 況 〕	
1 人口・被保険者数	14
（ 1 ） 人口・第 1 号被保険者数・住所地特例者数	14
（ 2 ） 被保険者数（月別）	15
2 被保険者の年齢構成	17
3 第 1 号被保険者の異動状況	18
〔 保 険 料 の 状 況 〕	
1 第 1 号被保険者の保険料の状況	22
（ 1 ） 賦課の状況（現年分）	22
（ 2 ） 保険料減免の状況	24
（ 3 ） 収納状況	26
（ 4 ） 普通徴収の納付方法別収納状況（現年分）	28
〔 要 介 護 認 定 の 状 況 〕	
1 仙台市介護認定審査会	30
（ 1 ） 組織	30
（ 2 ） 委員の構成及び審査会の開催状況	30
2 要介護（支援）認定の状況	31
（ 1 ） 人口・高齢化率の推移	31
（ 2 ） 人口・認定者の推移	32
（ 3 ） 要介護（支援）認定者の推移	33
（ 4 ） 要介護（支援）認定者数	34
（ 5 ） 要介護（支援）申請件数	34
（ 6 ） 審査判定結果〔累計〕	34
（ 7 ） 要介護認定者数（月別）	35
〔 保 険 給 付 等 の 状 況 〕	
1 サービス受給者数	42
（ 1 ） サービス区分別	42
（ 2 ） 月別	43
2 保険給付	47
（ 1 ） 行政区・サービス種類別	48
（ 2 ） 月別・サービス種類別	56
（ 3 ） 償還払い分	64

3	高額介護（予防）サービス費	67
(1)	区分別	67
(2)	月別	67
4	高額医療合算介護（予防）サービス費	68
(1)	区分別	68
(2)	月別	68
5	食費及び居住費の負担限度額の認定・利用者負担額の減免状況	69
(1)	食費・居住費の負担限度額の認定者数	69
(2)	介護老人福祉施設の旧措置入所者に係る減額・免除認定者数	69
(3)	利用者負担額の減額・免除認定者数	70
(4)	食費・居住費の特例減額措置認定者数	70
(5)	社会福祉法人等による利用者負担軽減・特別対策による利用者負担減免認定者数	70
6	介護保険サービス提供事業所の指定状況	71

〔 主な地域支援事業の実績 〕

1	介護予防事業	74
2	包括的支援事業	74
3	任意事業	75

〔 財 政 状 況 〕

1	平成 21 年度 歳入決算	78
2	平成 21 年度 歳出決算	80
3	平成 22 年度 歳入予算	82
4	平成 22 年度 歳出予算	83

〔 事業計画の進捗状況 〕

1	介護保険事業計画（平成 21 年～平成 23 年）	86
(1)	人口推計	86
(2)	要介護者等の推計	86
(3)	事業運営期間の総費用	86
2	実績等	87
(1)	第 1 号被保険者数	87
(2)	要介護・要支援認定者数	87
(3)	事業運営期間の保険給付費の執行状況等	87
3	介護保険事業計画と実績の比較	88
(1)	介護サービス	88
(2)	介護予防サービス	89

[ 審 議 会 ]

1 仙台市介護保険審議会	92
(1) 所掌事項	92
(2) 開催状況	92
(3) 委員の構成	95
(4) 委員名簿	95

[ そ の 他 ]

1 苦情・相談の状況	98
(1) 苦情等対応フロー	98
(2) 苦情等受付件数	99
2 審査請求の状況について	100
(1) 審査請求件数	100
(2) 審査請求の概要	100
3 市政出前講座実施状況	101
4 指定居宅介護支援事業所等への説明会実施状況	101

[ 組 織 ]

1 事務機構	106
2 事務分掌	107
3 職員配置状況	109
4 所在地等	110

[ 沿 革 ] 112



# 制度の概要

## 制度の概要

### 1 保険者

介護保険の運営主体（保険者）は、市町村及び特別区とされています。

国及び都道府県は、介護保険事業が健全かつ円滑に行われるようにする責務があり、また、医療保険者も協力することとされています。

なお、国民は健康の保持増進に努めるとともに、たとえ要介護状態になってもその有する能力の維持向上に努めることとされています。また、共同連帯の理念に基づき、介護保険事業に要する費用を公平に負担するとされています。

40歳以上の方が被保険者となって、介護保険料を納め、介護が必要になった場合には、要介護認定等の手続きを経て、原則として、費用の1割を負担することで介護サービスが利用できる仕組みになっています。

### 2 被保険者

- (1) 被保険者は年齢により次の2つの区分に分けられ、保険料の算定や納付方法、給付の範囲などがそれぞれ異なります。

第1号被保険者	仙台市に住所がある 65歳以上 の方
第2号被保険者	仙台市に住所がある 40歳以上 65歳未満 の医療保険加入者

- (2) 被保険者の要件に該当する場合でも、次の場合は対象外となります。

住所地特例者	介護保険施設等の住所地特例対象施設に入所することにより、他の市町村から仙台市内の介護保険施設等に住所を変更した場合は、施設入所以前の市町村の被保険者となります。
旧措置入所者	老人福祉法における措置により、介護保険法施行時に特別養護老人ホームに入所している方は、施行日以降も引き続き当該特別養護老人ホームに入所している間、または継続して他の介護保険施設に入所している間は措置を行った市町村の被保険者となります。
適用除外者	障害者支援施設（障害者自立支援法による生活介護及び施設入所支援の支給決定を受けて入所している場合）等の適用除外施設に入所している方は介護保険の被保険者にはなりません。



### 3 介護サービスを利用するための手続きの流れ

#### (1) 要介護・要支援認定申請

介護サービスを利用するには、介護等が必要という認定を受けるための「要介護・要支援認定申請」を本人または家族等が区役所・総合支所に行く必要があります。

#### (2) 訪問調査

「要介護・要支援認定申請」に基づき、国で定めた項目について、調査員が調査します。本人の心身の状況等について、定められた項目の選択肢だけで表現しきれないものは、特記事項として記載します。

#### (3) 主治医意見書

申請者の主治医に医学的観点から「主治医意見書」を記載してもらいます。

#### (4) 審査判定

調査員の調査結果をもとにコンピュータ処理により一次判定を行います。

次に、保健、医療、福祉の専門家で構成される介護認定審査会において、一次判定結果のほか、主治医等意見書、調査票の特記事項により審査判定を行います。審査判定は、次の点などに着目して行われます。

非該当，要支援1，要支援2，要介護1，要介護2，要介護3，要介護4，要介護5のいずれに該当するか

特定疾病に起因しているか（第2号被保険者の場合）

認定審査会として付すべき意見はないか

非該当の場合は、保険給付の対象にはなりません。

#### (5) 介護サービス計画（ケアプラン）の作成

介護サービス計画（ケアプラン）とは、利用者の心身の状況、生活環境、本人や家族の希望等を考慮し、利用するサービスの種類、内容などを定める計画のことです。要介護1～5の方は介護支援専門員（ケアマネジャー）、要支援1、2の方は地域包括支援センターの保健師等の専門家に作成を依頼することができます。

ケアプランの作成費用は全額保険給付の対象となり、利用者の負担はありません。また、要介護（要支援）者や家族が自ら作成することもできます。

#### (6) 介護サービスの利用

介護保険のサービスには家庭などで利用する「在宅サービス」と、住み慣れた地域での生活を支える「地域密着型サービス」、施設に入所して利用する「施設サービス」があります。

サービスの種類名に「介護予防」が含まれるものは要支援1・2の方が利用できます。それ以外のサービスは要介護1～5の方が利用できます。

## 4 在宅サービスの利用

### (1) 自宅で利用するサービス

サービスの種類	サービスの内容
訪問介護 介護予防訪問介護 (ホームヘルプサービス)	ホームヘルパーが家庭を訪問し，身体介護や生活援助を行います。
訪問入浴介護 介護予防訪問入浴介護	移動入浴車で家庭を訪問し，入浴介助を行います。
訪問看護 介護予防訪問看護	医師の指示に基づいて，看護師が家庭を訪問し，じょくそうの処置，点滴の管理などの必要な看護や家族へのアドバイスを行います。
訪問リハビリテーション 介護予防訪問リハビリテーション	医師の指示に基づいて，理学療法士や作業療法士が家庭を訪問し，リハビリテーションや福祉用具の使用方法の指導等を行います。
居宅療養管理指導 介護予防居宅療養管理指導	医師，歯科医師，薬剤師，管理栄養士，歯科衛生士， <b>看護師</b> 等が家庭を訪問し，療養上必要な助言・指導を行います。

### (2) 施設等に出かけて利用するサービス

サービスの種類	サービスの内容
通所介護 介護予防通所介護 (デイサービス)	デイサービスセンター等で入浴や食事，日常生活の世話や機能訓練などを日帰りで行います。
通所リハビリテーション 介護予防通所リハビリテーション (デイケア)	老人保健施設や病院等でリハビリテーションを日帰りで行います。
短期入所生活介護 短期入所療養介護 介護予防短期入所生活介護 介護予防短期入所療養介護 (ショートステイ)	家族が一時的に介護できない場合等に，特別養護老人ホームや老人保健施設などに短期間入所して，介護サービスを利用します。

(3) 特定の施設から提供されるサービス

サービスの種類	サービスの内容
特定施設入居者生活介護 介護予防特定施設入居者生活介護	指定を受けた有料老人ホームやケアハウスに入居している要介護者・要支援者に、入浴や食事、日常生活の世話や機能訓練などを行います。

(4) 生活しやすくするサービス

サービスの種類	サービスの内容
福祉用具貸与 介護予防福祉用具貸与	日常生活の自立を助けたり、機能訓練に用いるための福祉用具、介護者の負担を軽くするための福祉用具を貸し出します。
居宅介護福祉用具購入費 ・介護予防福祉用具購入費の支給	腰掛便座、特殊尿器などの福祉用具を購入した場合は、申請によりその費用の一部を支給します。 対象となる品目や支給限度額が別途定められています。
居宅介護住宅改修費 ・介護予防住宅改修費の支給	手すりの取り付けや、段差の解消などの住宅改修に要した費用の一部を支給します。 対象となる改修の種類、支給限度額が別途定められています。

5 地域密着型サービスの利用

サービスの種類	サービスの内容
夜間対応型訪問介護	夜間に定期的な巡回や利用者からの連絡に応じて随時ホームヘルパーが家庭を訪問し、入浴や食事、日常生活の世話などを行います。
認知症対応型通所介護 介護予防認知症対応型通所介護	デイサービスセンター等で、認知症の方に入浴や食事、日常生活の世話や機能訓練などを日帰りで行います。
小規模多機能型居宅介護 介護予防小規模多機能型居宅介護	生活環境等に応じて、サービス拠点への「通い」を中心に、随時「訪問」や「泊まり」を組み合わせ、入浴や食事、日常生活の世話や機能訓練などを行います。

認知症対応型共同生活介護 介護予防認知症対応型共同生活介護 (要支援1の方は利用できません)	認知症のために介護を必要とする人々が少人数で共同生活を営む住居(グループホーム)で、入浴や食事、日常生活の世話などを行います。
地域密着型特定施設入居者生活介護	入居定員が29名以下である指定を受けた有料老人ホームやケアハウスに入居している要介護者に、入浴や食事、日常生活の世話や機能訓練などを行います。
地域密着型介護老人福祉施設入所者生活介護	入居定員が29名以下である地域密着型介護老人福祉施設に入所している要介護者に、入浴や食事、日常生活の世話や機能訓練などを行います。

## 6 施設サービスの利用(要支援1・2と認定された方は対象外)

サービスの種類	サービスの内容
指定介護老人福祉施設 (特別養護老人ホーム)	寝たきりや認知症の方が入所し、介護職員などが食事・入浴などの介護や機能訓練等を行う入所施設
介護老人保健施設 (老人保健施設)	寝たきり等で看護や介護を必要とする高齢者及び認知症の方に対して、リハビリテーション等の医療ケアと生活サービスを一体的に提供し、家庭への復帰を支援する入所施設
指定介護療養型医療施設 (療養病床等)	長期にわたる療養が必要な高齢者に対して、医学的な管理の下で介護や機能訓練、その他の必要な医療を行う入所施設

## 7 利用者負担

保険給付の対象費用のうち、原則として、その1割を利用者が負担します。

また、施設サービス(ショートステイを含む。)を受ける場合、食費と居住費(室料・光熱水費相当分)の全額を別途利用者が負担します。

ただし、低所得者に配慮し、高額介護サービス費及び高額医療合算介護サービス費の支給に係る利用者負担額の上限額や、施設サービスを受けた場合の食費と居住費の負担限度額が別に設定されており、利用者負担の軽減措置が講じられています。

この他にも、次のような利用者負担の軽減措置が講じられています。

(1) 低所得者の利用者負担の軽減策

介護サービスの提供事業者となっている社会福祉法人等から介護サービスを利用する場合、低所得者で特に生計困難な方に対して、利用料の軽減を行うところもあります。

社会福祉協議会で行っている生活福祉資金の貸付制度を活用し、介護保険に要する費用（介護サービス利用料や介護保険料）を借りることができます。

(2) 経過措置

介護保険制度施行時（平成12年4月1日）に特別養護老人ホームに入所している方については、経過措置として、**当分の間**利用者負担額を減免し、それまでの費用徴収額を大きく上回らないよう配慮しています。

(3) 利用者負担の支払い方法

現物給付	費用の1割をサービス事業者に支払い、介護サービスを利用すること。残りの9割分は、被保険者に代わり事業者が保険者から受領します。
償還払い	費用の全額をサービス事業者に支払って、介護サービスを利用し、後日申請により給付費（9割）の支給を受けること。 居宅サービス計画を作成しないでサービスを利用した場合や、居宅サービス計画以外のサービスを利用した場合、被保険者証を提示しないでサービスを利用した場合などは償還払いの対象となります。

## 8 地域支援事業

平成18年度から、市町村は被保険者が要支援・要介護状態となることを予防するとともに、地域において自立した日常生活を営むことができるよう支援するため、地域支援事業を行うこととされています。

地域支援事業は次の3つの事業から構成されます。

(1) 介護予防事業

被保険者が要介護状態等となることの予防の防止のための事業

(2) 包括的支援事業

(1)の介護予防事業に関するケアマネジメント

総合相談支援事業

権利擁護事業

包括的・継続的ケアマネジメント支援事業

(3) 任意事業

介護給付等費用の適正化のための事業、介護者の支援のための事業など

## 9 介護保険料

### (1) 第1号被保険者（65歳以上の方）

算定方法	<p>第1号被保険者の介護保険料は、介護サービスの利用見込量から見込んだ介護保険事業費の必要額などを基に決められ、3年ごとに改定されます。被保険者一人ひとりの介護保険料額は、所得などに応じて段階を決めて決定します。</p> <p>第1号被保険者の介護保険料は、介護保険の運営主体（保険者）である市町村に納付します。</p>	
納付方法	特別徴収による納付（年金受給者）	<p>公的年金受給者のうち、老齢・退職・遺族・障害年金の受給額が一定以上の方は、年6回に分けて年金からの納付となります。</p>
	普通徴収による納付	<p>上記特別徴収以外の方は、4月と5月を除く毎月、納付書や口座振替での納付となります。</p>

### (2) 第2号被保険者（40歳から64歳までの方）

加入する医療保険料と一体で納付します。

各医療保険者は、社会保険診療報酬支払基金に対し介護給付費納付金として納付します。こうして、全国規模でプールしたものが、各市町村の保険給付の実績に応じて、その一定割合が介護給付費交付金及び地域支援事業支援交付金として各市町村に交付されます。

負担方法等

	対象者	保険料負担方法
組合管掌健康保険組合 全国健康保険協会管掌 健康保険	企業等に勤務する方とその家族	企業等に勤務する方と雇用主が折半して負担します
国民健康保険	自営業の方や農家の方など	対象となる家族の人数や所得に応じて世帯主が負担します。

## 10 保険財政

介護保険事業に関する収入及び支出は、介護保険事業の健全な運営を確保するため一般会計の収支とは区別し、特別会計を設けています。

介護保険サービスの費用から、1割の利用者負担を除いた残りの9割が、介護保険から給付費として支給されます。

その給付費の約半分は公費（税金を財源とする国・地方公共団体の負担金）で負担し、残りの約半分は第1号被保険者と第2号被保険者が介護保険料で負担します。

公費負担分の内訳は、全国平均で国が約25%（施設等給付費は約20%），都道府県が12.5%（施設等給付費は17.5%），市町村が12.5%となっています。

保険料の負担割合は、平成21年度から平成23年度については第1号被保険者が約20%，第2号被保険者が30%となっています。

また、地域支援事業に要する費用についても公費と保険料によってまかなわれます。（財源構成はp84参照）

(1) 介護保険給付の費用負担の仕組み

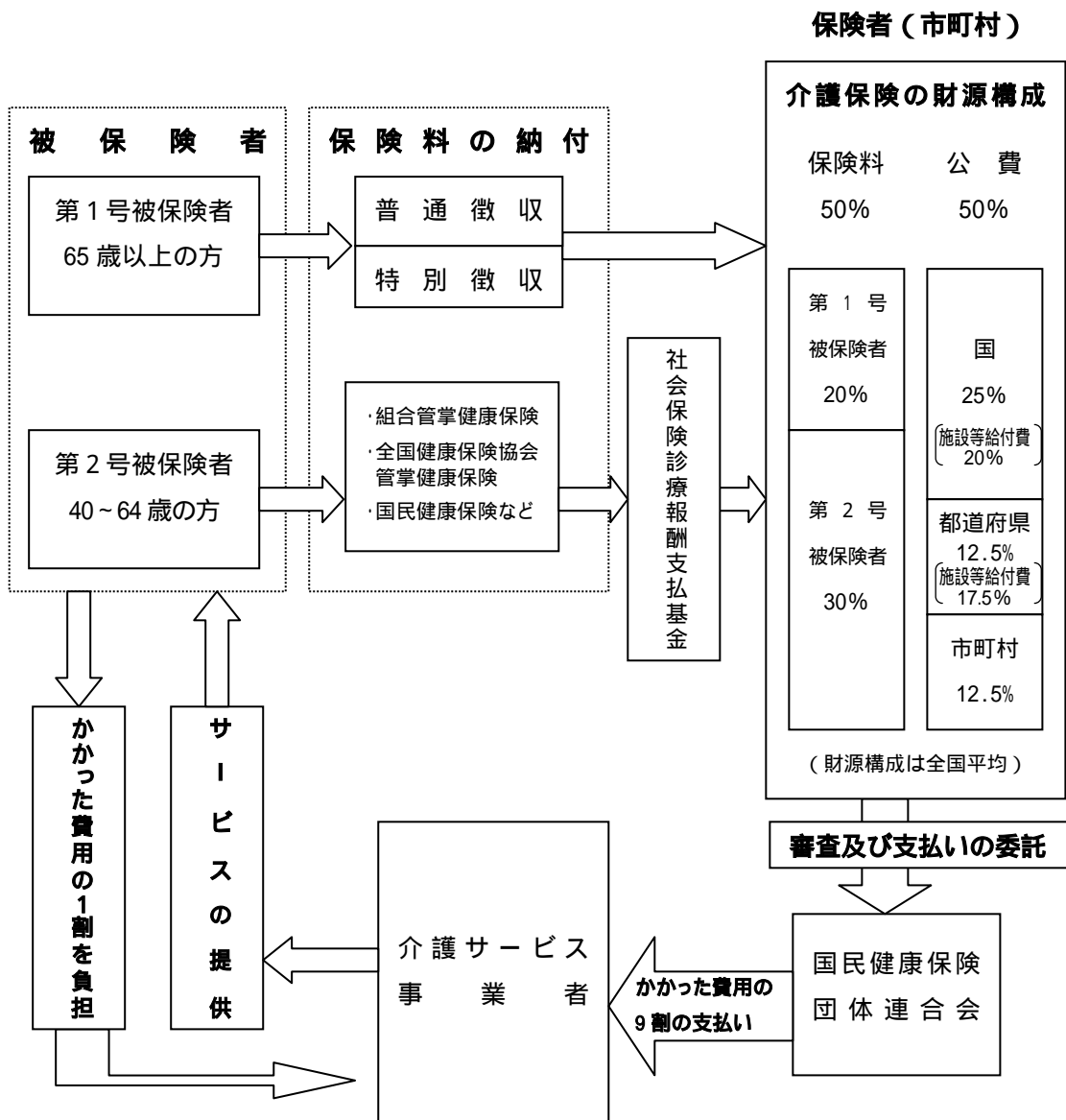

（平成21年度～平成23年度の費用負担）

(2) 介護保険財政安定化のための施策

財政安定化基金	都道府県ごとに財政安定化基金を設置し，市町村の介護保険財政に不足が生じた場合等に，資金の交付又は貸付を行います。 財源は，国1/3，都道府県1/3，市町村の保険料1/3です。 ( 第4期計画期間(平成21年度～平成23年度)における県への拠出金はありません。 )
市町村相互財政安定化事業	複数市町村が相互に財政安定化を図ることを目的として，共通の調整保険料率を設定し，介護保険財政について相互に調整を行う事業です。 ( 仙台市では実施していません。 )

11 介護保険事業計画

介護保険事業の円滑な実施・運営を図るため，国は「基本指針」を，都道府県は「介護保険事業支援計画」を，市町村は「介護保険事業計画」を策定することとされています。

平成21年度から平成23年度までの3年間を計画期間とする第4期介護保険事業計画については，老人福祉計画と一体のものとして作成することとされ，仙台市では平成21年3月に「仙台市高齢者保健福祉計画」及び「仙台市介護保険事業計画」を改定し，両計画を一体のものとして「仙台市高齢者保健福祉計画(介護保険事業計画)」を策定しました。

この計画は，仙台市基本計画(仙台21プラン)を基礎とし，「仙台市都市ビジョン」や「仙台市コミュニティビジョン」を踏まえ，「支え合いのまち推進プラン - 仙台市地域保健福祉計画 - 」をはじめとした，関連する各計画と連携のうえ，様々な分野にわたり，高齢者保健福祉を推進していくための総合計画です。



# 仙台市高齢者保健福祉計画（介護保険事業計画）と他計画との関係

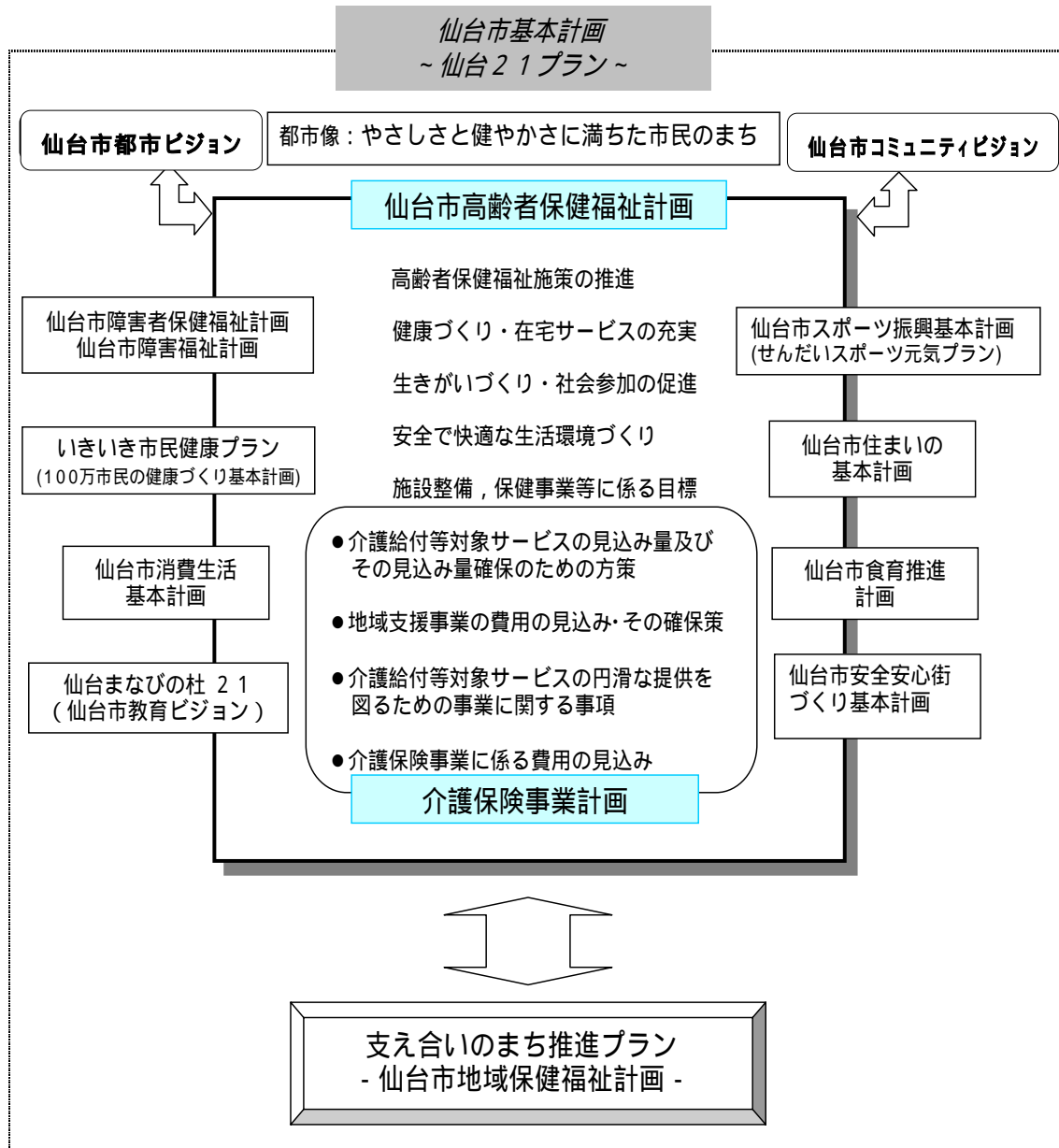

このページは空白です。

# 被保険者の状況

# 1 人口・被保険者数

## (1) 人口・第1号被保険者数・住所地特例者数

(平成21年度末)

区分	人口 A	第1号被保険者数			人口に占める第1号被保険者の割合 D/A	住所地特例者数の状況(再掲)
		65歳～74歳(前期高齢者) B	75歳～(後期高齢者) C	計 D=B+C		
青葉区	283,951	26,844	26,388	53,232	18.75%	98
区役所	216,980	20,420	21,223	41,643	19.19%	84
宮城総合	66,971	6,424	5,165	11,589	17.30%	14
宮城野区	187,824	16,673	14,389	31,062	16.54%	96
若林区	130,906	12,527	11,452	23,979	18.32%	57
太白区	218,704	23,143	20,329	43,472	19.88%	123
区役所	214,260	22,599	19,645	42,244	19.72%	121
秋保総合	4,444	544	684	1,228	27.63%	2
泉区	210,519	21,621	15,291	36,912	17.53%	58
合計	1,031,904	100,808	87,849	188,657	18.28%	432
前年度末	1,028,091	99,514	83,733	183,247	17.82%	431
増減	3,813	1,294	4,116	5,410	0.5%	1

人口は国勢調査に基づいた推計値。

### 第1号被保険者数

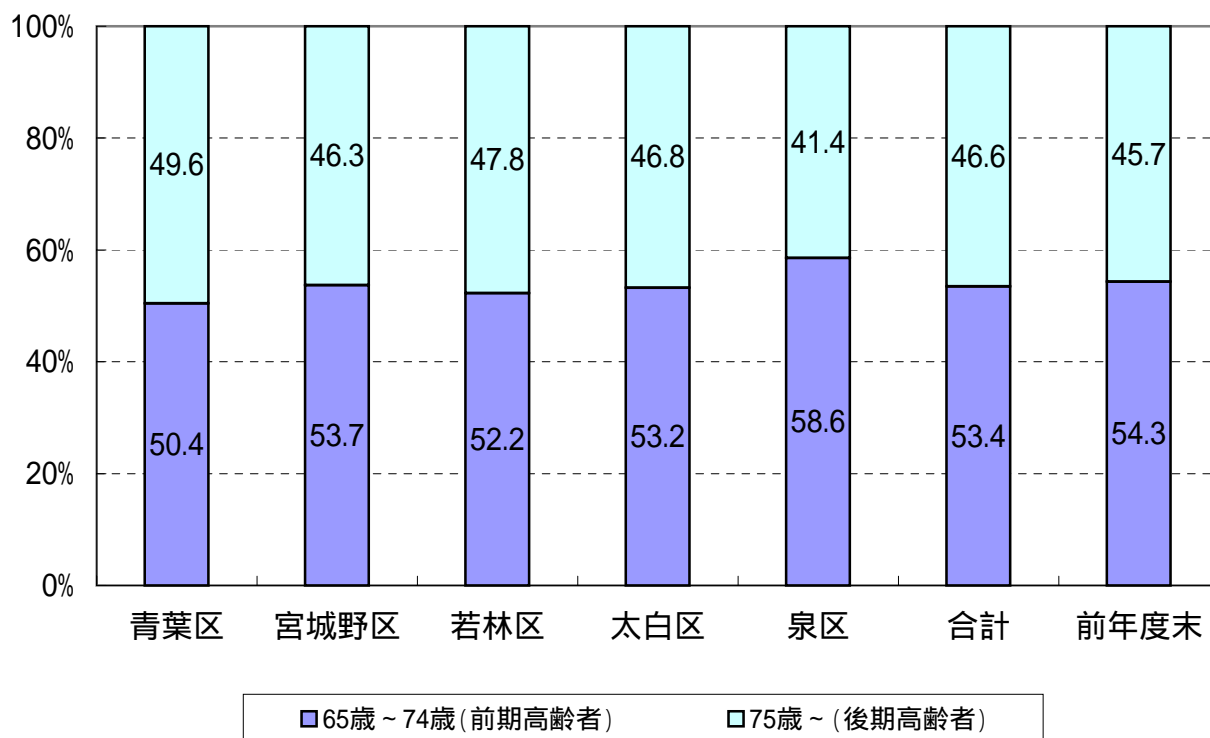

## (2) 被保険者数(月別)

## 第1号被保険者数

区 分	青 葉 区			宮城野区	若林区	太 白 区			泉 区	合 計
	区役所	宮城総合				区役所	秋保総合			
4月	52,211	40,969	11,242	30,398	23,433	42,443	41,231	1,212	35,330	183,815
5月	52,308	41,039	11,269	30,471	23,473	42,536	41,318	1,218	35,430	184,218
6月	52,362	41,067	11,295	30,531	23,486	42,624	41,401	1,223	35,577	184,580
7月	52,431	41,105	11,326	30,603	23,552	42,729	41,504	1,225	35,721	185,036
8月	52,566	41,203	11,363	30,669	23,622	42,843	41,617	1,226	35,855	185,555
9月	52,671	41,279	11,392	30,744	23,689	42,932	41,707	1,225	36,060	186,096
10月	52,804	41,365	11,439	30,802	23,737	43,021	41,796	1,225	36,213	186,577
11月	52,893	41,421	11,472	30,843	23,788	43,090	41,865	1,225	36,345	186,959
12月	52,972	41,479	11,493	30,916	23,848	43,176	41,949	1,227	36,450	187,362
1月	53,050	41,526	11,524	30,969	23,892	43,299	42,071	1,228	36,613	187,823
2月	53,154	41,604	11,550	31,023	23,948	43,412	42,183	1,229	36,742	188,279
3月	53,232	41,643	11,589	31,062	23,979	43,472	42,244	1,228	36,912	188,657
前年度末	52,051	40,858	11,193	30,330	23,398	42,309	41,092	1,217	35,159	183,247
増 減	1,181	785	396	732	581	1,163	1,152	11	1,753	5,410

## 第2号被保険者数(被保険者証の交付数)

区 分	青 葉 区			宮城野区	若林区	太 白 区			泉 区	合 計
	区役所	宮城総合				区役所	秋保総合			
4月	393	290	103	258	178	349	343	6	322	1,500
5月	389	287	102	255	176	351	344	7	323	1,494
6月	388	284	104	254	179	353	346	7	321	1,495
7月	393	289	104	260	177	359	352	7	320	1,509
8月	399	296	103	252	179	355	348	7	317	1,502
9月	390	291	99	254	175	357	350	7	316	1,492
10月	388	292	96	250	174	351	344	7	322	1,485
11月	391	292	99	252	173	345	338	7	314	1,475
12月	391	290	101	254	175	341	333	8	315	1,476
1月	394	292	102	246	173	341	332	9	318	1,472
2月	400	297	103	245	172	339	330	9	322	1,478
3月	407	302	105	254	171	340	331	9	322	1,494
前年度末	392	286	106	254	179	352	346	6	316	1,493
増 減	15	16	1	0	8	12	15	3	6	1

合計 ( + )

区 分	青 葉 区			宮城野区	若林区	太 白 区			泉 区	合 計
	区役所	宮城総合				区役所	秋保総合			
	人	人	人	人	人	人	人	人	人	人
4月	52,604	41,259	11,345	30,656	23,611	42,792	41,574	1,218	35,652	185,315
5月	52,697	41,326	11,371	30,726	23,649	42,887	41,662	1,225	35,753	185,712
6月	52,750	41,351	11,399	30,785	23,665	42,977	41,747	1,230	35,898	186,075
7月	52,824	41,394	11,430	30,863	23,729	43,088	41,856	1,232	36,041	186,545
8月	52,965	41,499	11,466	30,921	23,801	43,198	41,965	1,233	36,172	187,057
9月	53,061	41,570	11,491	30,998	23,864	43,289	42,057	1,232	36,376	187,588
10月	53,192	41,657	11,535	31,052	23,911	43,372	42,140	1,232	36,535	188,062
11月	53,284	41,713	11,571	31,095	23,961	43,435	42,203	1,232	36,659	188,434
12月	53,363	41,769	11,594	31,170	24,023	43,517	42,282	1,235	36,765	188,838
1月	53,444	41,818	11,626	31,215	24,065	43,640	42,403	1,237	36,931	189,295
2月	53,554	41,901	11,653	31,268	24,120	43,751	42,513	1,238	37,064	189,757
3月	53,639	41,945	11,694	31,316	24,150	43,812	42,575	1,237	37,234	190,151
前年度末	52,443	41,144	11,299	30,584	23,577	42,661	41,438	1,223	35,475	184,740
増 減	1,196	801	395	732	573	1,151	1,137	14	1,759	5,411

## 2 被保険者の年齢構成

(1) 年齢階層別人口及び被保険者証交付数

(平成21年度末)

区 分	人 口	被保険者証交付数									
		青葉区		宮城野区	若林区	太白区		泉 区	合 計		
		区役所	宮城 総合			区役所	秋保 総合				
人	人	人	人	人	人	人	人	人			
40歳～44歳	73,439	10	5	5	8	2	7	7	0	7	34
45歳～49歳	65,251	26	18	8	15	8	20	19	1	15	84
50歳～54歳	62,267	49	39	10	25	17	48	47	1	53	192
55歳～59歳	68,784	101	70	31	82	45	89	88	1	86	403
60歳～64歳	68,956	221	170	51	124	99	176	170	6	161	781
小 計	338,697	407	302	105	254	171	340	331	9	322	1,494
65歳～69歳	56,019	14,736	10,939	3,797	9,100	6,828	12,706	12,422	284	12,532	55,902
70歳～74歳	44,967	12,108	9,481	2,627	7,573	5,699	10,437	10,177	260	9,089	44,906
小 計	100,986	26,844	20,420	6,424	16,673	12,527	23,143	22,599	544	21,621	100,808
75歳～79歳	38,149	10,975	8,821	2,154	6,438	4,989	8,695	8,455	240	7,031	38,128
80歳～84歳	27,272	8,238	6,671	1,567	4,451	3,618	6,426	6,201	225	4,543	27,276
85歳～89歳	14,780	4,627	3,710	917	2,353	1,891	3,477	3,344	133	2,454	14,802
90歳～94歳	5,700	1,887	1,495	392	855	730	1,288	1,230	58	969	5,729
95歳～99歳	1,635	563	453	110	254	193	382	359	23	262	1,654
100歳以上	264	98	73	25	38	31	61	56	5	32	260
小 計	87,800	26,388	21,223	5,165	14,389	11,452	20,329	19,645	684	15,291	87,849
合 計	527,483	53,639	41,945	11,694	31,316	24,150	43,812	42,575	1,237	37,234	190,151
前年度末	518,215	52,443	41,144	11,299	30,584	23,577	42,661	41,438	1,223	35,475	184,740
増 減	9,268	1,196	801	395	732	573	1,151	1,137	14	1,759	5,411

人口は住民基本台帳登録人口及び外国人登録人口の数値。  
外国人、本市住所地特例者を含む。

### 3 第1号被保険者の異動状況

区 分	増 加					合計
	転入	職権 復活	65歳 到達	適用除外 非該当	その他	
平成21年4月	人 117	人 1	人 998	人 3	人 6	人 1,125
平成21年5月	102	0	867	0	6	975
平成21年6月	103	0	791	0	11	905
平成21年7月	98	1	870	0	6	975
平成21年8月	96	1	894	0	8	999
平成21年9月	114	2	943	0	6	1,065
平成21年10月	99	1	949	0	7	1,056
平成21年11月	101	0	870	0	8	979
平成21年12月	112	0	862	0	2	976
平成22年1月	59	3	1,053	0	0	1,115
平成22年2月	65	2	955	0	2	1,024
平成22年3月	109	6	942	0	11	1,068
合 計	1,175	17	10,994	3	73	12,262
年 間 平 均	97.9	1.4	916.2	0.3	6.1	1,021.8



減 少						差引増減
転出	職権喪失	死亡	適用除外 該当	その他	合計	
人	人	人	人	人	人	人
89	0	467	0	1	557	568
93	0	471	0	8	572	403
97	0	442	0	4	543	362
105	1	409	0	4	519	456
74	0	393	8	5	480	519
79	1	437	1	6	524	541
101	4	468	0	2	575	481
99	0	495	1	2	597	382
82	2	487	0	2	573	403
62	1	583	1	7	654	461
76	8	484	0	0	568	456
115	4	571	0	0	690	378
1,072	21	5,707	11	41	6,852	5,410
89.3	1.8	475.6	0.9	3.4	571.0	450.8

### 第1号被保険者数の推移(平成21年度)

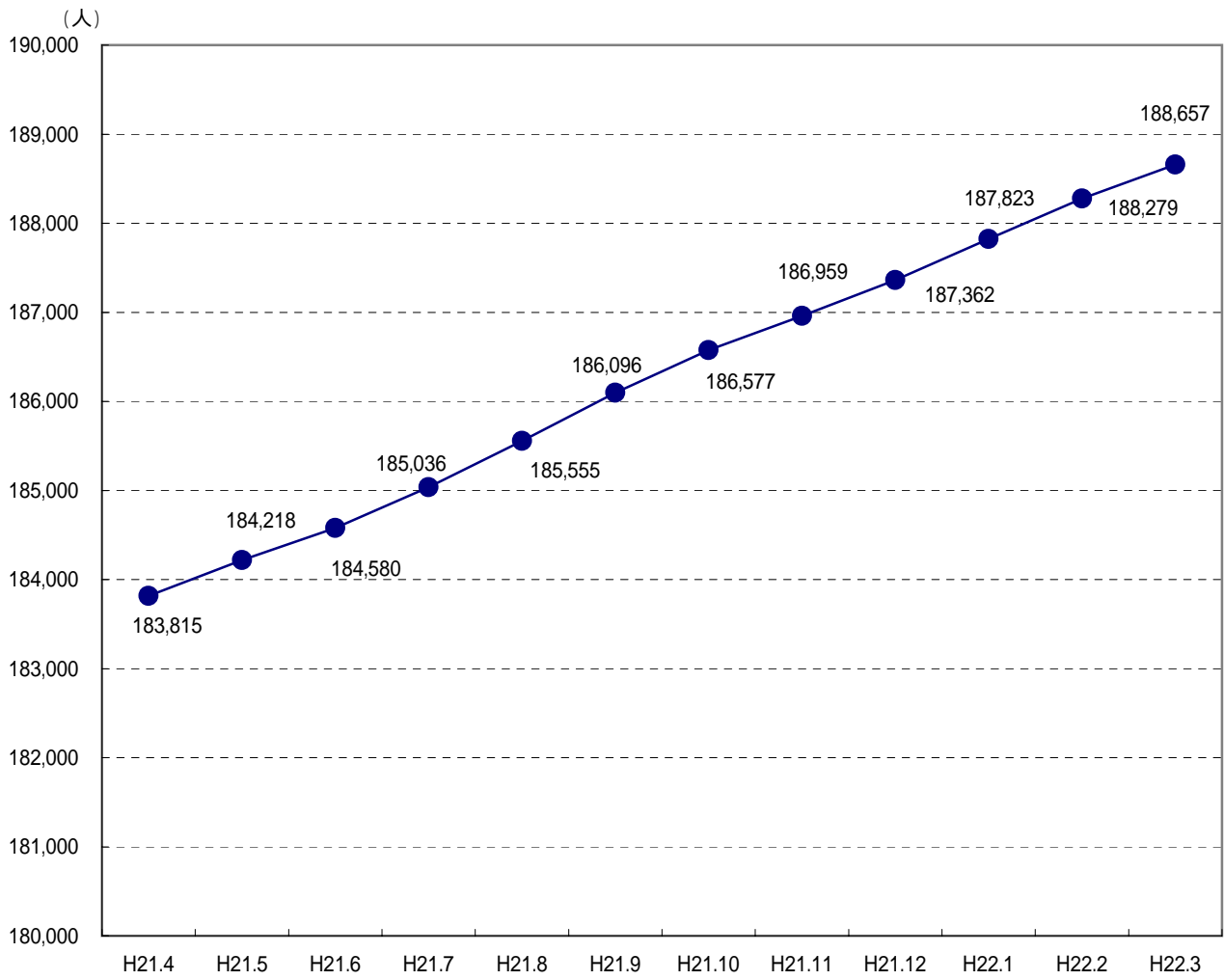

# 保険料の状況

# 1 第1号被保険者の保険料の状況

## (1) 賦課の状況（現年度分）

### 普通徴収

（平成21年度末）

納入方法	普通徴収										
	所得区分	第1段階	第2段階	第3段階	第4段階	第5段階	第6段階	第7段階	第8段階	第9段階	計
	保険料額	26,200円	26,200円	39,300円	44,500円	52,400円	57,600円	65,500円	78,600円	91,700円	-
青葉区	人	917	1,361	515	1,801	338	739	745	977	470	7,863
区役所		778	1,104	393	1,351	255	576	559	743	398	6,157
宮城総合		139	257	122	450	83	163	186	234	72	1,706
宮城野区		751	904	315	1,237	210	512	453	517	177	5,076
若林区		483	619	202	896	145	361	402	461	148	3,717
太白区		727	1,019	340	1,643	265	656	665	773	253	6,341
区役所		711	985	330	1,613	258	636	649	758	251	6,191
秋保総合		16	34	10	30	7	20	16	15	2	150
泉区		252	591	229	1,444	245	415	571	839	285	4,871
合計		3,130	4,494	1,601	7,021	1,203	2,683	2,836	3,567	1,333	27,868
構成割合		11.2%	16.1%	5.8%	25.2%	4.3%	9.6%	10.2%	12.8%	4.8%	100.0%
前年度	第1段階	2,891	4,671	1,650	8,793	5,759	3,831	1,444	計	29,039	
	第2段階										
増減		239	177	49	569	240	264	111	計	1,171	

### 特別徴収

（平成21年度末）

納入方法	特別徴収										
	所得区分	第1段階	第2段階	第3段階	第4段階	第5段階	第6段階	第7段階	第8段階	第9段階	計
		人	人	人	人	人	人	人	人	人	人
青葉区		545	7,613	5,015	8,876	4,667	4,185	6,384	7,669	1,972	46,926
区役所		462	6,051	3,879	6,615	3,266	3,326	5,070	6,387	1,699	36,755
宮城総合		83	1,562	1,136	2,261	1,401	859	1,314	1,282	273	10,171
宮城野区		590	4,083	3,478	5,131	2,867	2,670	3,567	3,572	942	26,900
若林区		318	3,230	2,409	4,147	2,326	2,327	2,872	2,645	716	20,990
太白区		495	5,559	4,216	7,840	4,239	3,715	5,541	5,553	1,132	38,290
区役所		476	5,357	4,061	7,536	4,052	3,621	5,446	5,503	1,118	37,170
秋保総合		19	202	155	304	187	94	95	50	14	1,120
泉区		180	3,957	2,686	7,287	3,757	2,740	5,058	5,848	1,120	32,633
合計		2,128	24,442	17,804	33,281	17,856	15,637	23,422	25,287	5,882	165,739
構成割合		1.3%	14.7%	10.7%	20.1%	10.8%	9.4%	14.1%	15.3%	3.6%	100.0%
前年度	第1段階	1,883	23,245	16,002	49,812	37,067	24,779	6,089	計	158,877	
	第2段階										
増減		245	1,197	1,802	1,325	1,992	508	207	計	6,862	

普通徴収 + 特別徴収 合計

(平成21年度末)

納入方法	普通徴収 + 特別徴収										
	所得区分	第1段階	第2段階	第3段階	第4段階	第5段階	第6段階	第7段階	第8段階	第9段階	計
保険料額		26,200円	26,200円	39,300円	44,500円	52,400円	57,600円	65,500円	78,600円	91,700円	-
青葉区	人	1,462	8,974	5,530	10,677	5,005	4,924	7,129	8,646	2,442	54,789
区役所		1,240	7,155	4,272	7,966	3,521	3,902	5,629	7,130	2,097	42,912
宮城総合		222	1,819	1,258	2,711	1,484	1,022	1,500	1,516	345	11,877
宮城野区		1,341	4,987	3,793	6,368	3,077	3,182	4,020	4,089	1,119	31,976
若林区		801	3,849	2,611	5,043	2,471	2,688	3,274	3,106	864	24,707
太白区		1,222	6,578	4,556	9,483	4,504	4,371	6,206	6,326	1,385	44,631
区役所		1,187	6,342	4,391	9,149	4,310	4,257	6,095	6,261	1,369	43,361
秋保総合		35	236	165	334	194	114	111	65	16	1,270
泉区		432	4,548	2,915	8,731	4,002	3,155	5,629	6,687	1,405	37,504
合計		5,258	28,936	19,405	40,302	19,059	18,320	26,258	28,854	7,215	193,607
構成割合		2.7%	15.0%	10.0%	20.8%	9.8%	9.5%	13.6%	14.9%	3.7%	100.0%
前年度	第1段階	第2段階	第3段階	第4段階	第5段階	第6段階	第7段階	計			
	4,774	27,916	17,652	58,605	42,826	28,610	7,533	187,916			
増減	484	1,020	1,753	756	1,752	244	318	5,691			

21年度中に賦課された総人数であるため、21年度末の被保険者数とは一致しない。

保険料段階構成比

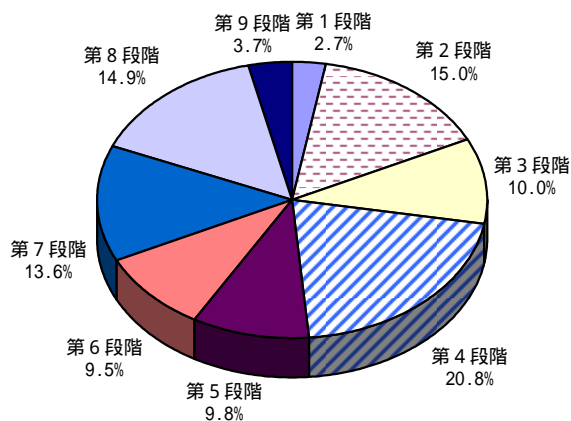

賦課区毎構成比

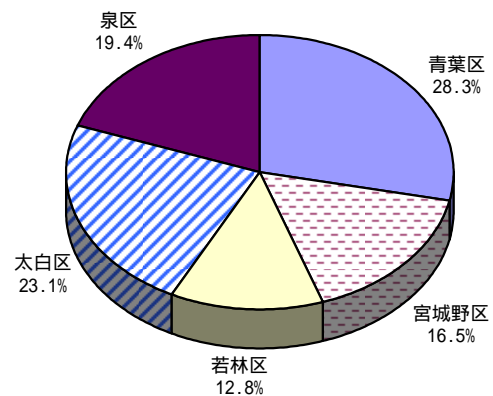

## (2) 保険料減免の状況

(平成19年度末)

区分	震災・風水害等		収入激減		冷害・凍霜害等		収監者等	
	件数	減免額	件数	減免額	件数	減免額	件数	減免額
青葉区	0	0	0	0	0	0	0	0
区役所	0	0	0	0	0	0	0	0
宮城総合	0	0	0	0	0	0	0	0
宮城野区	0	0	5	225,800	0	0	0	0
若林区	0	0	0	0	0	0	5	118,300
太白区	0	0	2	95,600	0	0	7	74,600
区役所	0	0	2	95,600	0	0	7	74,600
秋保総合	0	0	0	0	0	0	0	0
泉区	0	0	4	142,900	0	0	0	0
合計	0	0	11	464,300	0	0	12	192,900

(平成20年度末)

区分	震災・風水害等		収入激減		冷害・凍霜害等		収監者等	
	件数	減免額	件数	減免額	件数	減免額	件数	減免額
青葉区	0	0	3	83,600	0	0	0	0
区役所	0	0	3	83,600	0	0	0	0
宮城総合	0	0	0	0	0	0	0	0
宮城野区	0	0	3	144,400	0	0	2	47,400
若林区	0	0	1	55,300	0	0	5	150,200
太白区	0	0	14	544,400	0	0	0	0
区役所	0	0	14	544,400	0	0	0	0
秋保総合	0	0	0	0	0	0	0	0
泉区	0	0	2	30,200	0	0	0	0
合計	0	0	23	857,900	0	0	7	197,600

(平成21年度末)

区分	震災・風水害等		収入激減		冷害・凍霜害等		収監者等	
	件数	減免額	件数	減免額	件数	減免額	件数	減免額
青葉区	3	53,300	2	91,700	0	0	2	19,400
区役所	3	53,300	1	39,300	0	0	2	19,400
宮城総合	0	0	1	52,400	0	0	0	0
宮城野区	0	0	3	157,500	0	0	0	0
若林区	0	0	0	0	0	0	16	348,800
太白区	0	0	3	104,500	0	0	0	0
区役所	0	0	3	104,500	0	0	0	0
秋保総合	0	0	0	0	0	0	0	0
泉区	0	0	5	190,000	0	0	0	0
合計	3	53,300	13	543,700	0	0	18	368,200

(平成19年度末)

低所得者		その他		合計	
件数	減免額	件数	減免額	件数	減免額
件	円	件	円	件	円
302	3,648,800	0	0	302	3,648,800
240	2,902,700	0	0	240	2,902,700
62	746,100	0	0	62	746,100
277	3,349,000	0	0	282	3,574,800
154	1,837,400	0	0	159	1,955,700
254	3,081,700	0	0	263	3,251,900
243	2,951,500	0	0	252	3,121,700
11	130,200	0	0	11	130,200
143	1,736,000	0	0	147	1,878,900
1,130	13,652,900	0	0	1,153	14,310,100

(平成20年度末)

低所得者		その他		合計	
件数	減免額	件数	減免額	件数	減免額
件	円	件	円	件	円
323	3,897,500	0	0	326	3,981,100
251	3,029,600	0	0	254	3,113,200
72	867,900	0	0	72	867,900
287	3,463,900	0	0	292	3,655,700
176	2,144,300	0	0	182	2,349,800
297	3,574,500	0	0	311	4,118,900
286	3,438,100	0	0	300	3,982,500
11	136,400	0	0	11	136,400
144	1,755,700	0	0	146	1,785,900
1,227	14,835,900	0	0	1,257	15,891,400

(平成21年度末)

低所得者		その他		合計	
件数	減免額	件数	減免額	件数	減免額
件	円	件	円	件	円
327	4,078,100	0	0	334	4,242,500
251	3,127,200	0	0	257	3,239,200
76	950,900	0	0	77	1,003,300
295	3,784,300	0	0	298	3,941,800
169	2,165,300	0	0	185	2,514,100
316	4,034,400	0	0	319	4,138,900
303	3,877,100	0	0	306	3,981,600
13	157,300	0	0	13	157,300
160	2,056,500	0	0	165	2,246,500
1,267	16,118,600	0	0	1,301	17,083,800

## (3) 収納状況

現年度分  
普通徴収

(平成21年度末)

区分	調定額 (A)	収納額 (B)	還付未済額 (C)	未収納額 (A)-(B)	収納割合 (B)/(A)
	円	円	円	円	%
青葉区	332,139,200	283,368,100	367,900	48,771,100	85.32%
区役所	260,792,000	222,840,900	227,500	37,951,100	85.45%
宮城総合	71,347,200	60,527,200	140,400	10,820,000	84.83%
宮城野区	204,170,100	165,958,400	221,500	38,211,700	81.28%
若林区	151,692,700	124,605,200	122,800	27,087,500	82.14%
太白区	262,874,600	218,430,700	243,800	44,443,900	83.09%
区役所	256,654,500	213,361,600	235,500	43,292,900	83.13%
秋保総合	6,220,100	5,069,100	8,300	1,151,000	81.50%
泉区	214,590,200	191,102,900	112,700	23,487,300	89.05%
合計	1,165,466,800	983,465,300	1,068,700	182,001,500	84.38%
前年度	1,204,978,600	1,020,577,845	1,423,700	184,400,755	84.70%
増減	39,511,800	37,112,545	355,000	2,399,255	0.32%

## 特別徴収

(平成21年度末)

区分	調定額 (A)	収納額 (B)	還付未済額 (C)	未収納額 (A)-(B)	収納割合 (B)/(A)
	円	円	円	円	%
青葉区	2,436,543,900	2,436,543,900	4,092,100	0	100.00%
区役所	1,925,562,700	1,925,562,700	3,350,300	0	100.00%
宮城総合	510,981,200	510,981,200	741,800	0	100.00%
宮城野区	1,362,079,600	1,362,079,600	2,133,600	0	100.00%
若林区	1,066,729,800	1,066,729,800	1,701,000	0	100.00%
太白区	1,969,421,600	1,969,421,600	2,519,300	0	100.00%
区役所	1,918,755,600	1,918,755,600	2,454,300	0	100.00%
秋保総合	50,666,000	50,666,000	65,000	0	100.00%
泉区	1,749,905,200	1,749,905,200	2,002,200	0	100.00%
合計	8,584,680,100	8,584,680,100	12,448,200	0	100.00%
前年度	8,023,855,100	8,023,855,100	11,089,600	0	100.00%
増減	560,825,000	560,825,000	1,358,600	0	0.00%



## 普通徴収 + 特別徴収 合計

(平成21年度末)

区分	調定額 (A)	収納額 (B)	還付未済額 (C)	未収納額 (A)-(B)	収納割合 (B)/(A)
	円	円	円	円	%
青葉区	2,768,683,100	2,719,912,000	4,460,000	48,771,100	98.24%
区役所	2,186,354,700	2,148,403,600	3,577,800	37,951,100	98.26%
宮城総合	582,328,400	571,508,400	882,200	10,820,000	98.14%
宮城野区	1,566,249,700	1,528,038,000	2,355,100	38,211,700	97.56%
若林区	1,218,422,500	1,191,335,000	1,823,800	27,087,500	97.78%
太白区	2,232,296,200	2,187,852,300	2,763,100	44,443,900	98.01%
区役所	2,175,410,100	2,132,117,200	2,689,800	43,292,900	98.01%
秋保総合	56,886,100	55,735,100	73,300	1,151,000	97.98%
泉区	1,964,495,400	1,941,008,100	2,114,900	23,487,300	98.80%
合計	9,750,146,900	9,568,145,400	13,516,900	182,001,500	98.13%
前年度	9,228,833,700	9,044,432,945	12,513,300	184,400,755	98.00%
増減	521,313,200	523,712,455	1,003,600	2,399,255	0.13%

## 滞納繰越分 (普通徴収のみ)

(平成21年度末)

区分	調定額 (A)	収納額 (B)	還付未済額 (C)	不納欠損額 (D)	滞納繰越額 (A)-(B)-(D)	収納割合 (B)/(A)
	円	円	円	円	円	%
青葉区	102,505,255	14,664,300	36,100	33,541,700	54,299,255	14.31%
区役所	80,330,355	11,536,100	32,400	26,804,800	41,989,455	14.36%
宮城総合	22,174,900	3,128,200	3,700	6,736,900	12,309,800	14.11%
宮城野区	80,178,600	9,937,200	25,000	28,842,800	41,398,600	12.39%
若林区	48,475,400	8,717,700	23,200	15,105,000	24,652,700	17.98%
太白区	87,439,300	11,669,660	27,600	27,059,500	48,710,140	13.35%
区役所	85,109,000	11,391,800	27,600	26,381,100	47,336,100	13.38%
秋保総合	2,330,300	277,860	0	678,400	1,374,040	11.92%
泉区	46,550,700	8,007,200	4,900	13,681,400	24,862,100	17.20%
合計	365,149,255	52,996,060	116,800	118,230,400	193,922,795	14.51%
前年度	342,025,900	48,270,600	194,900	112,089,900	181,665,400	14.11%
増減	23,123,355	4,725,460	78,100	6,140,500	12,257,395	0.40%

## (4) 普通徴収の納付方法別収納状況（現年度分）

（平成21年度末）

区 分	自主納付		口座振替		代理納付		合計	
	人数	金額	人数	金額	人数	金額	人数	金額
	人	円	人	円	人	円	人	円
青 葉 区	5,157	174,456,800	1,931	89,492,700	775	19,418,600	7,863	283,368,100
区 役 所	3,967	134,066,700	1,525	71,992,900	665	16,781,300	6,157	222,840,900
宮城総合	1,190	40,390,100	406	17,499,800	110	2,637,300	1,706	60,527,200
宮 城 野 区	3,344	103,416,000	1,062	45,830,100	670	16,712,300	5,076	165,958,400
若 林 区	2,466	75,771,000	833	38,083,300	418	10,750,900	3,717	124,605,200
太 白 区	4,144	132,870,200	1,558	69,403,500	639	16,157,000	6,341	218,430,700
区 役 所	4,044	129,767,900	1,518	67,731,800	629	15,861,900	6,191	213,361,600
秋保総合	100	3,102,300	40	1,671,700	10	295,100	150	5,069,100
泉 区	3,201	121,857,000	1,448	63,428,300	222	5,817,600	4,871	191,102,900
合 計	18,312	608,371,000	6,832	306,237,900	2,724	68,856,400	27,868	983,465,300
構 成 比	65.7%	61.9%	24.5%	31.1%	9.8%	7.0%	100.0%	100.0%
前年度	19,265	633,465,145	7,292	327,698,000	2,482	59,414,700	29,039	1,020,577,845
構 成 比	66.4%	62.1%	25.1%	32.1%	8.5%	5.8%	100.0%	100.0%
増 減	953	25,094,145	460	21,460,100	242	9,441,700	1,171	37,112,545
構 成 比	0.7%	0.2%	0.6%	1.0%	1.3%	1.2%		

# 要介護認定の状況

# 1 仙台市介護認定審査会

## (1) 組織

(平成21年度末)

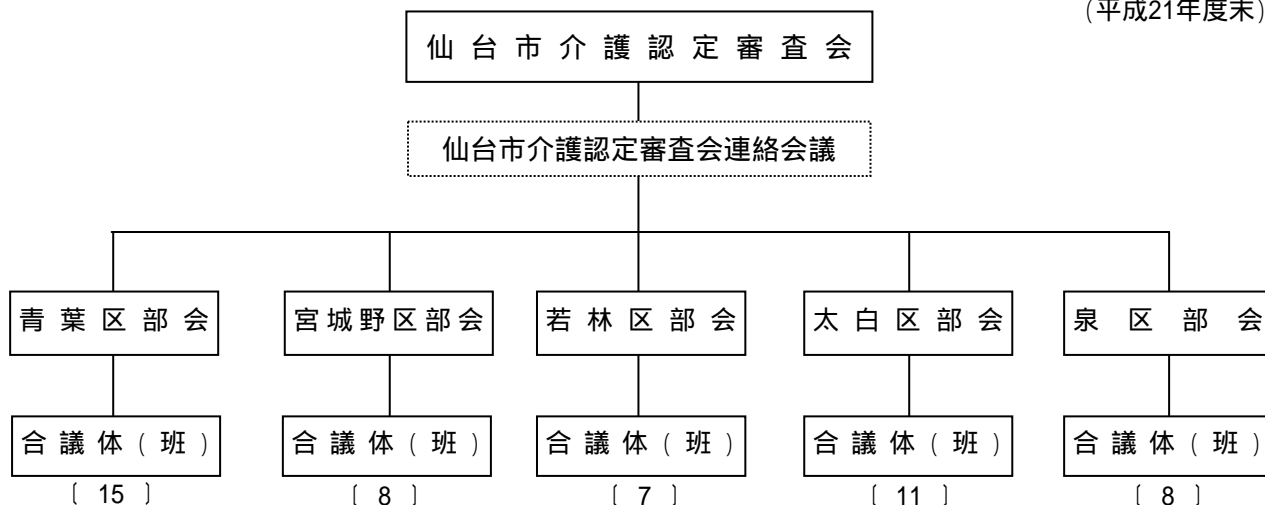

## (2) 委員の構成及び審査会の開催状況

(平成21年度末)

区 分		青葉区	宮城野区	若林区	太白区	泉区	委員計	無任所委員	合計
		人	人	人	人	人	人	人	人
医療・保健系	医 師	30	16	14	22	16	98	10	108
	歯 科 医 師	7	4	4	7	4	26	0	26
	薬 剤 師	3	2	2	3	3	13	2	15
	保健師・看護師	9	4	4	6	4	27	2	29
	理学療法士	5	2	2	4	2	15	2	17
	作業療法士	2	1	1	2	1	7	0	7
福祉系	社会福祉士	5	2	2	3	2	14	4	18
	介護福祉士	5	4	2	4	3	18	0	18
	施設関係者	9	5	4	4	5	27	2	29
	大学教授等	0	0	0	0	0	0	0	0
合 計		75	40	35	55	40	245	22	267
開催状況	審査会開催数 (A)	回 342	回 179	回 156	回 261	回 176	仙台市計	1,114回	
	審査判定件数 (B)	件 11,374	件 6,488	件 4,960	件 9,027	件 6,032		37,881件	
	平均判定件数 (B/A)	件 33.3	件 36.2	件 31.8	件 34.6	件 34.3		34.0件	

## 2 要介護（支援）認定の状況

### (1) 人口・高齢化率の推移

（各月1日現在）

	総人口 A 人	40～64歳 人	65歳以上人口			高齢化率 B / A %
			B 人	前期高齢者 人	後期高齢者 人	
平成20年4月	1,013,638	332,793	176,246	96,133	80,113	17.4%
平成20年10月	1,019,578	335,041	179,547	97,997	81,550	17.6%
平成21年4月	1,016,506	334,888	183,327	99,671	83,656	18.0%
平成21年10月	1,021,930	337,448	186,212	100,753	85,459	18.2%
平成22年4月	1,020,319	338,697	188,786	100,986	87,800	18.5%
平成22年10月	1,025,669	342,752	190,426	101,188	89,238	18.6%

人口は住民基本台帳登録人口及び外国人登録人口の合計

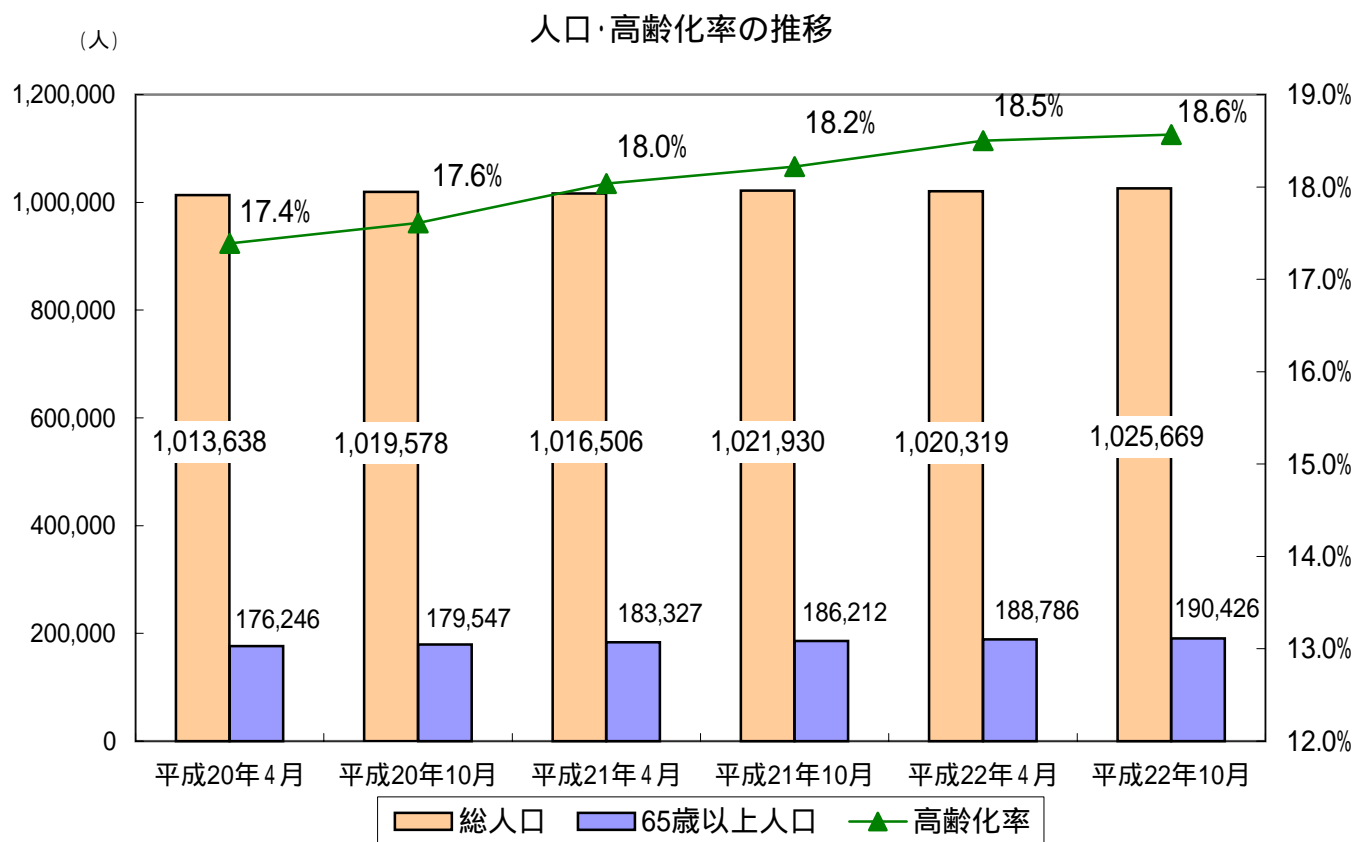

(2) 人口・認定者の推移

(各月1日現在)

	総人口 A 人	第1号被保険者数			E 人	要介護(支援)認定者数						人口に 占める 割合 E/A %
		B 人	65歳~74歳 (前期高齢者)	75歳~ (後期高齢者)		出現率 E/B %	40~64歳 人	65歳~74歳 (前期高齢者)		75歳~ (後期高齢者)		
			C 人	D 人				F 人	F/C %	G 人	G/D %	
平成20年4月	1,013,638	176,156	95,963	80,193	29,820	16.9%	1,109	4,358	4.5%	24,353	30.4%	2.9%
平成20年10月	1,019,578	179,480	97,826	81,654	30,493	17.0%	1,117	4,373	4.5%	25,003	30.6%	3.0%
平成21年4月	1,016,506	183,247	99,514	83,733	30,839	16.8%	1,097	4,369	4.4%	25,373	30.3%	3.0%
平成21年10月	1,021,930	186,096	100,582	85,514	31,407	16.9%	1,102	4,396	4.4%	25,909	30.3%	3.1%
平成22年4月	1,020,319	188,657	100,808	87,849	31,886	16.9%	1,080	4,344	4.3%	26,462	30.1%	3.1%
平成22年10月	1,025,669	190,268	101,000	89,268	32,809	17.2%	1,096	4,408	4.4%	27,305	30.6%	3.2%

人口は住民基本台帳登録人口及び外国人登録人口の合計。

認定者・出現率の推移

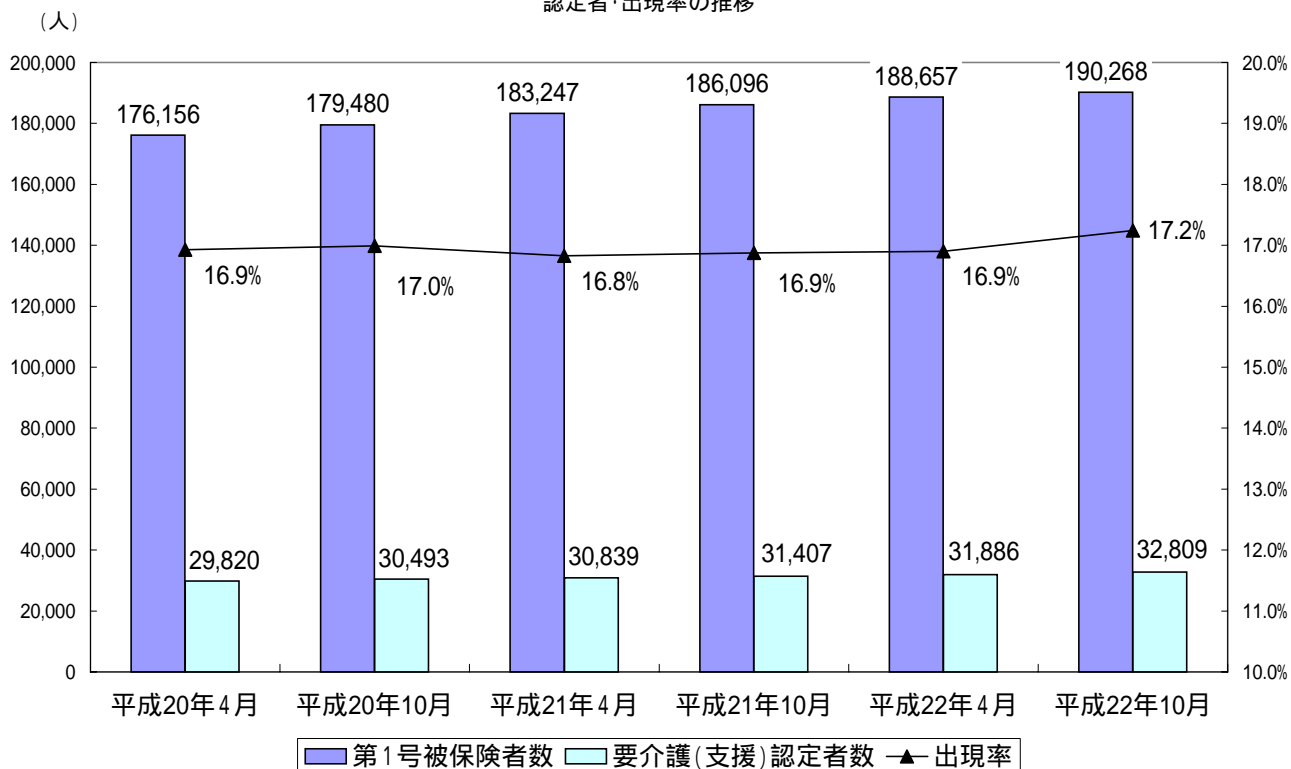

(3) 要介護(支援)認定者の推移

(各月1日現在)

	平成20年		平成21年		平成22年	
	4月	10月	4月	10月	4月	10月
第1号被保険者	176,156	179,480	183,247	186,096	188,657	190,268
要介護者数	29,820	30,493	30,839	31,407	31,886	32,809
要支援1	5,118	5,295	5,433	5,774	6,031	6,590
要支援2	3,748	3,813	3,788	3,465	3,251	3,221
要介護1	5,239	5,440	5,572	5,955	6,279	6,540
要介護2	5,111	5,066	4,899	4,864	4,821	4,826
要介護3	3,761	4,168	4,701	4,673	4,483	4,442
要介護4	3,974	3,856	3,642	3,752	3,978	4,063
要介護5	2,869	2,855	2,804	2,924	3,043	3,127
出現率	16.93%	16.99%	16.83%	16.88%	16.90%	17.24%

(各月1日現在)

要介護度ごとの出現率	平成20年		平成21年		平成22年	
	4月	10月	4月	10月	4月	10月
要支援1	2.91%	2.95%	2.96%	3.10%	3.20%	3.46%
要支援2	2.13%	2.12%	2.07%	1.86%	1.72%	1.69%
要介護1	2.97%	3.03%	3.04%	3.20%	3.33%	3.44%
要介護2	2.90%	2.82%	2.67%	2.61%	2.56%	2.54%
要介護3	2.14%	2.32%	2.57%	2.51%	2.38%	2.33%
要介護4	2.26%	2.15%	1.99%	2.02%	2.11%	2.14%
要介護5	1.63%	1.59%	1.53%	1.57%	1.61%	1.64%

要介護度ごとの出現率の推移

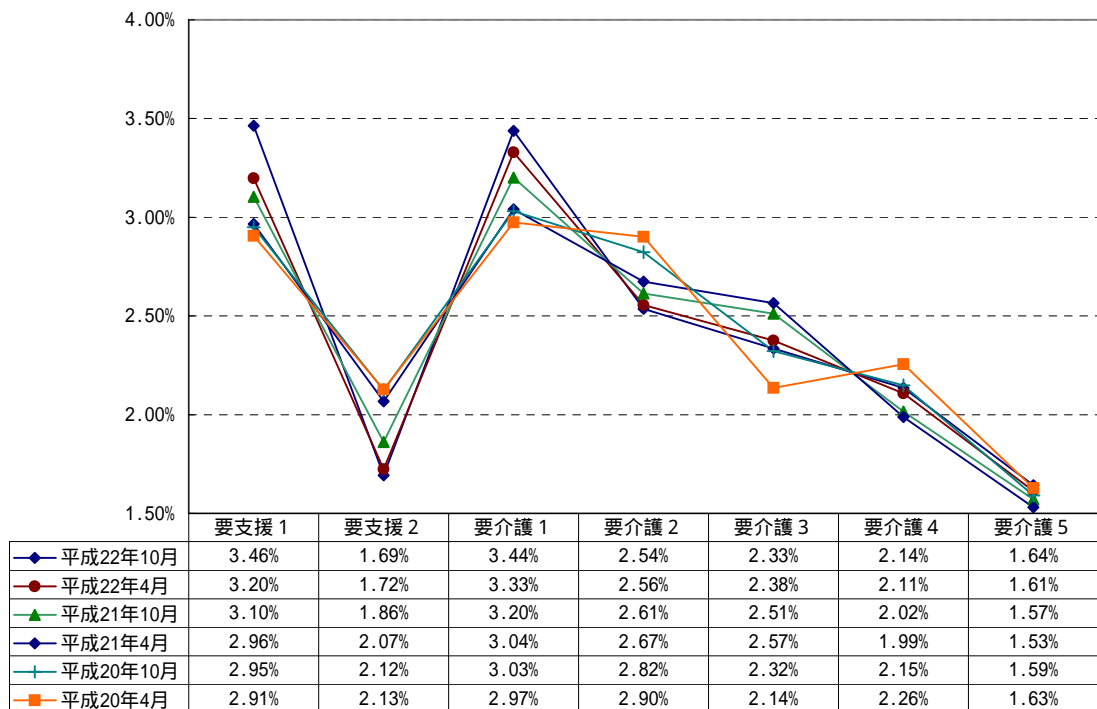

## (4) 要介護(支援)認定者数(平成21年度)

(平成21年度末)

区分	要 支 援			要 介 護					合 計	
	要支援1	要支援2	計	要介護1	要介護2	要介護3	要介護4	要介護5		計
青 葉 区	2,110 (31)	927 (34)	3,037 (65)	1,983 (51)	1,264 (41)	1,225 (35)	1,213 (39)	903 (48)	6,588 (214)	9,625 (279)
宮 城 野 区	878 (14)	470 (17)	1,348 (31)	1,129 (37)	940 (33)	759 (22)	639 (23)	493 (20)	3,960 (135)	5,308 (166)
若 林 区	734 (13)	453 (15)	1,187 (28)	791 (22)	614 (14)	634 (34)	518 (12)	400 (10)	2,957 (92)	4,144 (120)
太 白 区	1,463 (25)	778 (33)	2,241 (58)	1,486 (52)	1,008 (52)	996 (42)	910 (26)	712 (34)	5,112 (206)	7,353 (264)
泉 区	846 (21)	623 (34)	1,469 (55)	890 (27)	995 (66)	869 (41)	698 (28)	535 (34)	3,987 (196)	5,456 (251)
合 計	6,031 (104)	3,251 (133)	9,282 (237)	6,279 (189)	4,821 (206)	4,483 (174)	3,978 (128)	3,043 (146)	22,604 (843)	31,886 (1,080)
構成割合	18.9% (9.6%)	10.2% (12.3%)	29.1% (21.9%)	19.7% (17.5%)	15.1% (19.1%)	14.1% (16.1%)	12.5% (11.9%)	9.5% (13.5%)	70.9% (78.1%)	100.0% (100.0%)
前年度末	5,433 (94)	3,778 (173)	9,221 (267)	5,572 (173)	4,899 (207)	4,701 (194)	3,642 (121)	2,804 (135)	21,618 (830)	30,839 (1,097)
前年度増減	598 (10)	527 (40)	61 (30)	707 (16)	78 (1)	218 (20)	336 (7)	239 (11)	986 (13)	1,047 (17)
前年度比(%)	111.0 (111)	86.1 (77)	100.7 (89)	112.7 (109)	98.4 (100)	95.4 (90)	109.2 (106)	108.5 (108)	104.6 (102)	103.4 (98)

( )内は、第2号被保険者数(再掲)

## (5) 要介護(支援)申請件数(平成21年度)

(平成21年度末)

区分	新規申請	更新申請	区分変更申請	受給者転入	合計
	人	人	人	人	
青 葉 区	3,054 (160)	8,079 (215)	621 (19)	67 (6)	11,821 (400)
宮 城 野 区	1,689 (81)	4,621 (145)	344 (6)	47 (3)	6,701 (235)
若 林 区	1,295 (43)	3,629 (106)	292 (7)	27 (2)	5,243 (158)
太 白 区	2,437 (113)	6,316 (240)	510 (14)	53 (3)	9,316 (370)
泉 区	1,574 (102)	4,402 (200)	277 (8)	55 (3)	6,308 (313)
合 計	10,049 (499)	27,047 (906)	2,044 (54)	249 (17)	39,389 (1,476)
前年度末	9,915 (548)	25,632 (906)	2,108 (50)	281 (15)	37,936 (1,519)
前年度増減	134 (49)	1,415 (0)	64 (4)	32 (2)	1,453 (43)
前年度比(%)	101.4 (91)	105.5 (100)	97.0 (108)	88.6 (113)	103.8 (97)

( )内は、第2号被保険者数(再掲)

## (6) 審査判定結果(累計)

(平成20年度末)

区分	非該当	要支援1	要支援2	要介護1	要介護2	要介護3	要介護4	要介護5	合計
	人	人	人	人	人	人	人	人	
青 葉 区	144 (7)	2,851 (47)	1,190 (49)	2,496 (73)	1,551 (57)	1,095 (35)	1,091 (41)	834 (58)	11,252 (367)
宮 城 野 区	62 (2)	1,230 (23)	591 (22)	1,692 (62)	1,163 (47)	657 (18)	599 (21)	446 (20)	6,440 (215)
若 林 区	46 (0)	959 (18)	538 (16)	1,138 (34)	729 (22)	555 (27)	535 (15)	391 (13)	4,891 (145)
太 白 区	186 (2)	1,952 (37)	993 (60)	2,084 (83)	1,271 (78)	913 (40)	891 (39)	663 (33)	8,953 (372)
泉 区	46 (2)	1,107 (25)	780 (44)	1,172 (37)	1,158 (75)	682 (39)	628 (32)	505 (36)	6,078 (290)
合 計	484 (13)	8,099 (150)	4,092 (191)	8,582 (289)	5,872 (279)	3,902 (159)	3,744 (148)	2,839 (160)	37,614 (1,389)
前年度末	528 (17)	7,180 (137)	4,967 (234)	7,961 (288)	6,114 (289)	3,645 (165)	3,037 (135)	3,105 (159)	36,537 (1,424)
前年度増減	44 (4)	919 (13)	875 (43)	621 (1)	242 (10)	257 (6)	707 (13)	266 (1)	1,077 (35)
前年度比(%)	91.7 (76)	112.8 (109)	82.4 (82)	107.8 (100)	96.0 (97)	107.1 (96)	123.3 (110)	91.4 (101)	102.9 (98)

( )内は、第2号被保険者数(再掲)

再調査は含まない。



## (7) 要介護認定者数(月別)

## 要支援 1

区分	青葉区	宮城野区	若林区	太白区	泉区	合計
	人	人	人	人	人	人
4月	1,908	711	707	1,356	748	5,430
5月	1,930	713	707	1,375	755	5,480
6月	1,975	733	707	1,388	776	5,579
7月	1,997	766	713	1,426	792	5,694
8月	2,008	776	712	1,435	792	5,723
9月	2,030	790	721	1,428	805	5,774
10月	2,065	796	731	1,440	812	5,844
11月	2,086	803	732	1,436	820	5,877
12月	2,091	814	730	1,455	824	5,914
1月	2,092	826	724	1,471	833	5,946
2月	2,098	842	733	1,477	843	5,993
3月	2,110	878	734	1,463	846	6,031
前年度末	1,904	708	712	1,356	753	5,433
前年度増減	206	170	22	107	93	598
前年度比	110.8%	124.0%	103.1%	107.9%	112.4%	111.0%

宮城総合支所・秋保総合支所分はそれぞれ青葉区分・太白区分に含む。

## 要支援 2

区分	青葉区	宮城野区	若林区	太白区	泉区	合計
	人	人	人	人	人	人
4月	1,086	536	542	905	684	3,753
5月	1,059	539	530	891	678	3,697
6月	1,048	529		886	663	3,126
7月	1,032	519	498	862	653	3,564
8月	1,029	522	494	839	638	3,522
9月	1,024	508	481	823	629	3,465
10月	1,002	500	478	802	641	3,423
11月	994	491	477	794	633	3,389
12月	986	486	481	791	626	3,370
1月	974	479	479	772	625	3,329
2月	947	477	474	768	627	3,293
3月	927	470	453	778	623	3,251
前年度末	1,084	539	554	927	684	3,788
前年度増減	157	69	101	149	61	537
前年度比	85.5%	87.2%	81.8%	83.9%	91.1%	85.8%

要支援 計（要支援 1～2）

区分	青葉区	宮城野区	若林区	太白区	泉区	合計
	人	人	人	人	人	人
4月	2,994	1,247	1,249	2,261	1,432	9,183
5月	2,989	1,252	1,237	2,266	1,433	9,177
6月	3,023	1,262	707	2,274	1,439	8,705
7月	3,029	1,285	1,211	2,288	1,445	9,258
8月	3,037	1,298	1,206	2,274	1,430	9,245
9月	3,054	1,298	1,202	2,251	1,434	9,239
10月	3,067	1,296	1,209	2,242	1,453	9,267
11月	3,080	1,294	1,209	2,230	1,453	9,266
12月	3,077	1,300	1,211	2,246	1,450	9,284
1月	3,066	1,305	1,203	2,243	1,458	9,275
2月	3,045	1,319	1,207	2,245	1,470	9,286
3月	3,037	1,348	1,187	2,241	1,469	9,282
前年度末	2,988	1,247	1,266	2,283	1,437	9,221
前年度増減	49	101	79	42	32	61
前年度比	101.6%	108.1%	93.8%	98.2%	102.2%	100.7%

要介護 1

区分	青葉区	宮城野区	若林区	太白区	泉区	合計
	人	人	人	人	人	人
4月	1,879	992	673	1,363	720	5,627
5月	1,881	995	695	1,349	722	5,642
6月	1,903	1,021	707	1,367	746	5,744
7月	1,916	1,044	726	1,394	773	5,853
8月	1,927	1,030	730	1,407	791	5,885
9月	1,924	1,058	744	1,423	806	5,955
10月	1,942	1,062	750	1,438	827	6,019
11月	1,944	1,064	761	1,464	838	6,071
12月	1,933	1,094	780	1,490	837	6,134
1月	1,923	1,105	768	1,478	853	6,127
2月	1,942	1,104	778	1,487	863	6,174
3月	1,983	1,129	791	1,486	890	6,279
前年度末	1,879	984	663	1,331	715	5,572
前年度増減	104	145	128	155	175	707
前年度比	105.5%	114.7%	119.3%	111.6%	124.5%	112.7%

要介護 2

区分	青葉区	宮城野区	若林区	太白区	泉区	合計
	人	人	人	人	人	人
4月	1,245	984	628	1,060	991	4,908
5月	1,213	987	615	1,036	1,003	4,854
6月	1,219	986	620	1,038	1,009	4,872
7月	1,223	987	623	1,025	1,017	4,875
8月	1,215	997	635	1,019	1,015	4,881
9月	1,207	999	635	1,018	1,005	4,864
10月	1,214	990	630	1,024	993	4,851
11月	1,237	968	642	1,011	1,001	4,859
12月	1,245	952	623	1,014	1,007	4,841
1月	1,259	931	621	1,006	997	4,814
2月	1,251	931	616	1,011	996	4,805
3月	1,264	940	614	1,008	995	4,821
前年度末	1,235	985	628	1,063	988	4,899
前年度増減	29	45	14	55	7	78
前年度比	102.3%	95.4%	97.8%	94.8%	100.7%	98.4%

要介護 3

区分	青葉区	宮城野区	若林区	太白区	泉区	合計
	人	人	人	人	人	人
4月	1,309	838	712	1,022	909	4,790
5月	1,313	843	713	1,035	923	4,827
6月	1,310	842	695	1,033	918	4,798
7月	1,312	823	678	1,045	904	4,762
8月	1,312	811	682	1,034	899	4,738
9月	1,297	797	677	1,010	892	4,673
10月	1,282	799	672	1,017	877	4,647
11月	1,259	794	660	1,025	864	4,602
12月	1,243	805	653	998	867	4,566
1月	1,240	781	645	991	869	4,526
2月	1,241	764	637	1,023	877	4,542
3月	1,225	759	634	996	869	4,483
前年度末	1,298	815	697	1,000	891	4,701
前年度増減	73	56	63	4	22	218
前年度比	94.4%	93.1%	91.0%	99.6%	97.5%	95.4%

## 要介護 4

区分	青葉区	宮城野区	若林区	太白区	泉区	合計
	人	人	人	人	人	人
4月	1,129	562	472	820	629	3,612
5月	1,111	553	465	798	627	3,554
6月	1,118	570	481	800	646	3,615
7月	1,132	580	498	813	655	3,678
8月	1,157	575	501	824	667	3,724
9月	1,138	578	514	838	684	3,752
10月	1,154	590	527	860	688	3,819
11月	1,175	603	521	874	684	3,857
12月	1,172	614	522	893	685	3,886
1月	1,181	619	508	898	672	3,878
2月	1,190	652	509	901	685	3,937
3月	1,213	639	518	910	698	3,978
前年度末	1,123	563	484	844	628	3,642
前年度増減	90	76	34	66	70	336
前年度比	108.0%	113.5%	107.0%	107.8%	111.1%	109.2%

## 要介護 5

区分	青葉区	宮城野区	若林区	太白区	泉区	合計
	人	人	人	人	人	人
4月	858	465	348	669	466	2,806
5月	851	465	356	669	466	2,807
6月	857	471	362	674	465	2,829
7月	861	477	381	694	475	2,888
8月	872	484	384	711	474	2,925
9月	872	481	382	702	487	2,924
10月	874	497	388	706	497	2,962
11月	878	491	394	711	501	2,975
12月	873	491	390	708	503	2,965
1月	874	491	392	710	514	2,981
2月	885	498	398	705	519	3,005
3月	903	493	400	712	535	3,043
前年度末	851	472	345	675	461	2,804
前年度増減	52	21	55	37	74	239
前年度比	106.1%	104.4%	115.9%	105.5%	116.1%	108.5%

要介護 計（要介護1～5）

区分	青葉区	宮城野区	若林区	太白区	泉区	合計
	人	人	人	人	人	人
4月	6,420	3,841	2,833	4,934	3,715	21,743
5月	6,369	3,843	2,844	4,887	3,741	21,684
6月	6,407	3,890	2,865	4,912	3,784	21,858
7月	6,444	3,911	2,906	4,971	3,824	22,056
8月	6,483	3,897	2,932	4,995	3,846	22,153
9月	6,438	3,913	2,952	4,991	3,874	22,168
10月	6,466	3,938	2,967	5,045	3,882	22,298
11月	6,493	3,920	2,978	5,085	3,888	22,364
12月	6,466	3,956	2,968	5,103	3,899	22,392
1月	6,477	3,927	2,934	5,083	3,905	22,326
2月	6,509	3,949	2,938	5,127	3,940	22,463
3月	6,588	3,960	2,957	5,112	3,987	22,604
前年度末	6,386	3,819	2,817	4,913	3,683	21,618
前年度増減	202	141	140	199	304	986
前年度比	103.2%	103.7%	105.0%	104.1%	108.3%	104.6%

要支援・要介護認定者数（合計）

区分	青葉区	宮城野区	若林区	太白区	泉区	合計
	人	人	人	人	人	人
4月	9,414	5,088	4,082	7,195	5,147	30,926
5月	9,358	5,095	4,081	7,153	5,174	30,861
6月	9,430	5,152	3,572	7,186	5,223	30,563
7月	9,473	5,196	4,117	7,259	5,269	31,314
8月	9,520	5,195	4,138	7,269	5,276	31,398
9月	9,492	5,211	4,154	7,242	5,308	31,407
10月	9,533	5,234	4,176	7,287	5,335	31,565
11月	9,573	5,214	4,187	7,315	5,341	31,630
12月	9,543	5,256	4,179	7,349	5,349	31,676
1月	9,543	5,232	4,137	7,326	5,363	31,601
2月	9,554	5,268	4,145	7,372	5,410	31,749
3月	9,625	5,308	4,144	7,353	5,456	31,886
前年度末	9,374	5,066	4,083	7,196	5,120	30,839
前年度増減	251	242	61	157	336	1,047
前年度比	102.7%	104.8%	101.5%	102.2%	106.6%	103.4%

このページは空白です。

# 保険給付の状況

# 保険給付の状況

## 1 サービス受給者数

### (1) サービス区分別

(平成21年度末, 単位: 人)

サービス区分		青葉区	宮城野区	若林区	太白区	泉区	合計	前年度末	増減
在宅	介護予防サービス (構成比)	2,284	945	889	1,605	1,050	6,773 24.0%	6,566 24.4%	207
	居宅サービス (構成比)	4,082	2,643	1,972	3,421	2,577	14,695 52.2%	13,755 51.3%	940
	小計 (構成比)	6,366	3,588	2,861	5,026	3,627	21,468 76.2%	20,321 75.7%	1,147
地域密着型	介護予防地域密着型 (構成比)	10	1	4	9	5	29 0.1%	33 0.1%	▲ 4
	地域密着型サービス (構成比)	496	320	191	362	319	1,688 6.0%	1,542 5.8%	146
	小計 (構成比)	506	321	195	371	324	1,717 6.1%	1,575 5.9%	142
施設サービス	介護老人福祉施設 (構成比)	1,006	299	275	421	466	2,467 8.7%	2,466 9.2%	1
	介護老人保健施設 (構成比)	651	441	336	530	372	2,330 8.3%	2,277 8.5%	53
	介護療養型医療施設 (構成比)	39	50	36	51	10	186 0.7%	197 0.7%	▲ 11
	小計 (構成比)	1,696	790	647	1,002	848	4,983 17.7%	4,940 18.4%	43
合計		8,568	4,699	3,703	6,399	4,799	28,168	26,836	1,332

### 介護サービス受給状況

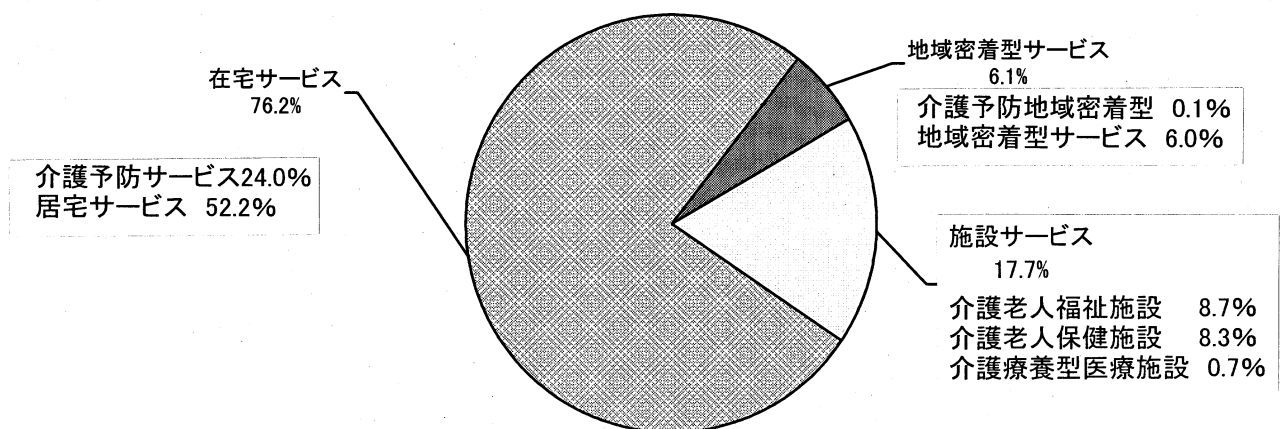



## (2) 月別

## 居宅サービス・介護予防サービス

(単位:人)

行政区	区分	4月	5月	6月	7月	8月	9月	10月	11月	12月	1月	2月	3月	前年度末
青葉区	予防	2,200	2,214	2,235	2,268	2,253	2,273	2,260	2,281	2,322	2,256	2,257	2,284	2,195
	介護	3,855	3,882	3,885	3,905	3,938	3,921	3,982	3,974	4,003	3,947	3,999	4,082	3,864
	計	6,055	6,096	6,120	6,173	6,191	6,194	6,242	6,255	6,325	6,203	6,256	6,366	6,059
宮城野区	予防	873	870	876	905	888	905	912	916	947	925	934	945	879
	介護	2,508	2,522	2,531	2,572	2,589	2,597	2,632	2,612	2,649	2,606	2,595	2,643	2,469
	計	3,381	3,392	3,407	3,477	3,477	3,502	3,544	3,528	3,596	3,531	3,529	3,588	3,348
若林区	予防	870	858	857	860	862	862	866	855	884	892	884	889	864
	介護	1,833	1,840	1,860	1,871	1,883	1,918	1,949	1,950	1,980	1,940	1,941	1,972	1,838
	計	2,703	2,698	2,717	2,731	2,745	2,780	2,815	2,805	2,864	2,832	2,825	2,861	2,702
太白区	予防	1,631	1,630	1,639	1,629	1,637	1,639	1,616	1,599	1,613	1,594	1,604	1,605	1,608
	介護	3,289	3,247	3,308	3,350	3,343	3,390	3,410	3,442	3,438	3,394	3,388	3,421	3,272
	計	4,920	4,877	4,947	4,979	4,980	5,029	5,026	5,041	5,051	4,988	4,992	5,026	4,880
泉区	予防	1,028	1,038	1,037	1,044	1,050	1,054	1,038	1,055	1,049	1,033	1,045	1,050	1,020
	介護	2,328	2,354	2,453	2,447	2,472	2,500	2,508	2,517	2,542	2,521	2,512	2,577	2,312
	計	3,356	3,392	3,490	3,491	3,522	3,554	3,546	3,572	3,591	3,554	3,557	3,627	3,332
合計	予防	6,602	6,610	6,644	6,706	6,690	6,733	6,692	6,706	6,815	6,700	6,724	6,773	6,566
	介護	13,813	13,845	14,037	14,145	14,225	14,326	14,481	14,495	14,612	14,408	14,435	14,695	13,755
	計	20,415	20,455	20,681	20,851	20,915	21,059	21,173	21,201	21,427	21,108	21,159	21,468	20,321

## 地域密着型サービス・介護予防地域密着型サービス

(単位:人)

行政区	区分	4月	5月	6月	7月	8月	9月	10月	11月	12月	1月	2月	3月	前年度末
青葉区	予防	12	13	15	14	10	10	9	10	7	7	11	10	12
	介護	466	474	475	485	494	499	497	505	506	504	499	496	456
	計	478	487	490	499	504	509	506	515	513	511	510	506	468
宮城野区	予防	1	1	1	2	2	2	2	2	1	1	1	1	1
	介護	290	291	295	302	306	312	312	314	326	316	318	320	289
	計	291	292	296	304	308	314	314	316	327	317	319	321	290
若林区	予防	4	5	5	4	4	4	4	3	4	3	3	4	4
	介護	189	193	199	203	200	200	201	204	196	189	196	191	190
	計	193	198	204	207	204	204	205	207	200	192	199	195	194
太白区	予防	7	8	9	9	7	8	9	9	9	10	11	9	6
	介護	331	335	338	337	340	343	337	346	346	347	355	362	306
	計	338	343	347	346	347	351	346	355	355	357	366	371	312
泉区	予防	6	5	6	5	6	6	6	7	7	7	5	5	10
	介護	301	300	303	315	322	321	318	314	315	309	316	319	301
	計	307	305	309	320	328	327	324	321	322	316	321	324	311
合計	予防	30	32	36	34	29	30	30	31	28	28	31	29	33
	介護	1,577	1,593	1,610	1,642	1,662	1,675	1,665	1,683	1,689	1,665	1,684	1,688	1,542
	計	1,607	1,625	1,646	1,676	1,691	1,705	1,695	1,714	1,717	1,693	1,715	1,717	1,575

介護老人福祉施設

(単位:人)

行政区	区分	4月	5月	6月	7月	8月	9月	10月	11月	12月	1月	2月	3月	前年度末	増減
青葉区	介護	1,032	1,034	1,025	1,024	1,020	1,023	1,028	1,020	1,019	1,020	1,015	1,006	1,025	19
宮城野区	介護	302	302	301	302	305	308	308	307	307	304	298	299	305	6
若林区	介護	291	287	283	288	282	281	285	284	278	279	275	275	289	14
太白区	介護	394	398	396	393	396	397	396	396	413	416	411	421	390	31
泉区	介護	453	458	453	455	451	451	461	465	459	466	459	466	457	9
合計	介護	2,472	2,479	2,458	2,462	2,454	2,460	2,478	2,472	2,476	2,485	2,458	2,467	2,466	1

介護老人保健施設

(単位:人)

行政区	区分	4月	5月	6月	7月	8月	9月	10月	11月	12月	1月	2月	3月	前年度末	増減
青葉区	介護	628	636	641	654	655	644	647	651	655	646	644	651	614	37
宮城野区	介護	456	463	468	465	459	461	452	453	444	452	441	441	441	0
若林区	介護	326	330	326	332	331	330	334	337	339	342	339	336	328	8
太白区	介護	535	541	531	537	528	528	532	527	530	522	515	530	534	4
泉区	介護	371	369	363	370	357	363	368	369	372	368	364	372	360	12
合計	介護	2,316	2,339	2,329	2,358	2,330	2,326	2,333	2,337	2,340	2,330	2,303	2,330	2,277	53

介護老人療養型医療施設

(単位:人)

行政区	区分	4月	5月	6月	7月	8月	9月	10月	11月	12月	1月	2月	3月	前年度末	増減
青葉区	介護	35	34	39	38	39	38	38	38	38	37	36	39	38	1
宮城野区	介護	55	53	50	48	43	43	44	45	44	48	47	50	54	4
若林区	介護	40	38	38	40	39	40	41	40	42	38	35	36	41	5
太白区	介護	51	53	53	52	51	51	55	54	50	49	46	51	51	0
泉区	介護	13	14	15	12	11	12	9	10	11	10	10	10	13	3
合計	介護	194	192	195	190	183	184	187	187	185	182	174	186	197	11

施設サービス合計 ( + + )

(単位:人)

行政区	区分	4月	5月	6月	7月	8月	9月	10月	11月	12月	1月	2月	3月	前年度末	増減
青葉区	介護	1,695	1,704	1,705	1,716	1,714	1,705	1,713	1,709	1,712	1,703	1,695	1,696	1,677	19
宮城野区	介護	813	818	819	815	807	812	804	805	795	804	786	790	800	10
若林区	介護	657	655	647	660	652	651	660	661	659	659	649	647	658	11
太白区	介護	980	992	980	982	975	976	983	977	993	987	972	1,002	975	27
泉区	介護	837	841	831	837	819	826	838	844	842	844	833	848	830	18
合計	介護	4,982	5,010	4,982	5,010	4,967	4,970	4,998	4,996	5,001	4,997	4,935	4,983	4,940	43

サービス受給者( + + )

(単位:人)

行政区	区分	4月	5月	6月	7月	8月	9月	10月	11月	12月	1月	2月	3月	前年度末	増減
青葉区	予防	2,212	2,227	2,250	2,282	2,263	2,283	2,269	2,291	2,329	2,263	2,268	2,294	2,207	87
	介護	6,016	6,060	6,065	6,106	6,146	6,125	6,192	6,188	6,221	6,154	6,193	6,274	5,997	277
	計	8,228	8,287	8,315	8,388	8,409	8,408	8,461	8,479	8,550	8,417	8,461	8,568	8,204	364
宮城野区	予防	874	871	877	907	890	907	914	918	948	926	935	946	880	66
	介護	3,611	3,631	3,645	3,689	3,702	3,721	3,748	3,731	3,770	3,726	3,699	3,753	3,558	195
	計	4,485	4,502	4,522	4,596	4,592	4,628	4,662	4,649	4,718	4,652	4,634	4,699	4,438	261
若林区	予防	874	863	862	864	866	866	870	858	888	895	887	893	868	25
	介護	2,679	2,688	2,706	2,734	2,735	2,769	2,810	2,815	2,835	2,788	2,786	2,810	2,686	124
	計	3,553	3,551	3,568	3,598	3,601	3,635	3,680	3,673	3,723	3,683	3,673	3,703	3,554	149
太白区	予防	1,638	1,638	1,648	1,638	1,644	1,647	1,625	1,608	1,622	1,604	1,615	1,614	1,614	0
	介護	4,600	4,574	4,626	4,669	4,658	4,709	4,730	4,765	4,777	4,728	4,715	4,785	4,553	232
	計	6,238	6,212	6,274	6,307	6,302	6,356	6,355	6,373	6,399	6,332	6,330	6,399	6,167	232
泉区	予防	1,034	1,043	1,043	1,049	1,056	1,060	1,044	1,062	1,056	1,040	1,050	1,055	1,030	25
	介護	3,466	3,495	3,587	3,599	3,613	3,647	3,664	3,675	3,699	3,674	3,661	3,744	3,443	301
	計	4,500	4,538	4,630	4,648	4,669	4,707	4,708	4,737	4,755	4,714	4,711	4,799	4,473	326
合計	予防	6,632	6,642	6,680	6,740	6,719	6,763	6,722	6,737	6,843	6,728	6,755	6,802	6,599	203
	介護	20,372	20,448	20,629	20,797	20,854	20,971	21,144	21,174	21,302	21,070	21,054	21,366	20,237	1,129
	計	27,004	27,090	27,309	27,537	27,573	27,734	27,866	27,911	28,145	27,798	27,809	28,168	26,836	1,332

在宅サービス・地域密着型サービス受給者の推移

(単位:人)

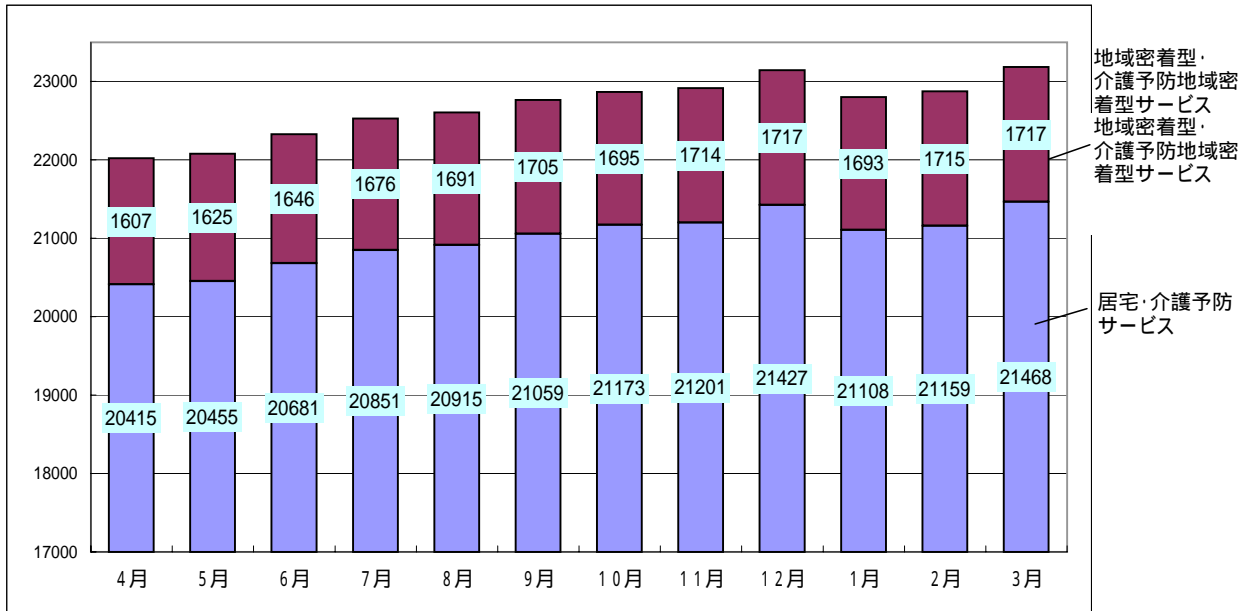

このページは空白です。

## 2 保険給付

### 〔 留意事項 〕

平成 21 年度における保険給付の対象期間は、地方自治法施行令第 143 条の「歳出の会計年度所属区分」により次のとおりとなっています。

- 1 現物給付分 平成 21 年 3 月～平成 22 年 2 月（12 ヶ月分）
- 2 償還払い分 平成 21 年 4 月～平成 22 年 3 月（12 ヶ月分）

単位は、審査月（事業者から請求のあった月）ベースで集計しています。したがって、利用月（実際にサービスを利用した月）ベースで集計している 88・89 ページの「3 介護保険事業計画と実績の比較」の数値とは一致しません。

2 保険給付

(1) 行政区・サービス種類別

居宅サービス・介護予防サービス

項目	区分	青葉区	宮城野区	若林区	太白区	泉区	合計	前年度	増減
		件数	予防	15,491	6,515	6,093			
介護	23,578		15,380	10,639	19,118	12,287	81,002	81,257	255
計	39,069		21,895	16,732	29,782	18,150	125,628	125,594	34
日回数	予防	95,843	36,323	34,527	58,470	33,405	258,568	259,630	1,062
	介護	256,745	169,879	123,714	219,001	125,813	895,152	881,591	13,561
	計	352,588	206,202	158,241	277,471	159,218	1,153,720	1,141,221	12,499
単位数	予防	30,541,473	12,683,800	11,956,415	19,968,853	10,724,632	85,875,173	86,377,646	502,473
	介護	119,664,753	75,170,732	59,089,382	100,426,219	56,759,722	411,110,808	403,149,355	7,961,453
	計	150,206,226	87,854,532	71,045,797	120,395,072	67,484,354	496,985,981	489,527,001	7,458,980
費用額	予防	315,589,962	131,015,607	123,529,073	206,128,317	110,755,134	887,018,093	879,065,980	7,952,113
	介護	1,236,027,657	775,452,193	610,031,832	1,035,264,446	585,611,328	4,242,387,456	4,101,418,564	140,968,892
	計	1,551,617,619	906,467,800	733,560,905	1,241,392,763	696,366,462	5,129,405,549	4,980,484,544	148,921,005

項目	区分	青葉区	宮城野区	若林区	太白区	泉区	合計	前年度	増減
		件数	予防	16	17	0			
介護	2,902		1,667	1,150	2,372	1,575	9,666	9,760	94
計	2,918		1,684	1,150	2,397	1,592	9,741	9,801	60
日回数	予防	60	45	0	76	62	243	135	108
	介護	13,139	7,829	4,873	10,966	7,265	44,072	43,644	428
	計	13,199	7,874	4,873	11,042	7,327	44,315	43,779	536
単位数	予防	58,284	38,174	0	68,320	52,948	217,726	123,271	94,455
	介護	16,186,383	9,614,296	6,030,905	13,559,644	8,892,827	54,284,055	52,063,541	2,220,514
	計	16,244,667	9,652,470	6,030,905	13,627,964	8,945,775	54,501,781	52,186,812	2,314,969
費用額	予防	601,580	391,901	0	705,351	547,566	2,246,398	1,254,882	991,516
	介護	167,243,163	99,017,423	62,336,384	140,094,606	91,800,706	560,492,282	529,704,341	30,787,941
	計	167,844,743	99,409,324	62,336,384	140,799,957	92,348,272	562,738,680	530,959,223	31,779,457

項目	区分	青葉区	宮城野区	若林区	太白区	泉区	合計	前年度	増減
		件数	予防	658	191	126			
介護	6,605		3,628	2,264	4,197	3,191	19,885	20,193	308
計	7,263		3,819	2,390	4,586	3,449	21,507	21,887	380
日回数	予防	2,743	829	458	1,556	879	6,465	6,816	351
	介護	37,524	20,142	12,505	24,129	16,076	110,376	109,289	1,087
	計	40,267	20,971	12,963	25,685	16,955	116,841	116,105	736
単位数	予防	2,097,336	671,163	348,245	1,197,497	715,302	5,029,543	5,164,891	135,348
	介護	33,814,142	16,924,434	11,081,225	20,889,640	14,406,236	97,115,677	96,595,913	519,764
	計	35,911,478	17,595,597	11,429,470	22,087,137	15,121,538	102,145,220	101,760,804	384,416
費用額	予防	21,523,280	6,889,166	3,573,258	12,251,584	7,335,195	51,572,483	52,233,911	661,428
	介護	346,936,710	173,490,870	113,624,505	213,768,332	147,437,289	995,257,706	976,842,650	18,415,056
	計	368,459,990	180,380,036	117,197,763	226,019,916	154,772,484	1,046,830,189	1,029,076,561	17,753,628

項目	区分	青葉区	宮城野区	若林区	太白区	泉区	合計	前年度	増減
		件数	予防	121	12	6			
介護	663		164	76	470	861	2,234	1,867	367
計	784		176	82	512	997	2,551	2,143	408
日回数	予防	529	47	18	155	454	1,203	1,164	39
	介護	2,737	754	298	2,332	3,454	9,575	7,667	1,908
	計	3,266	801	316	2,487	3,908	10,778	8,831	1,947
単位数	予防	308,477	27,684	11,196	105,134	267,744	720,235	600,059	120,176
	介護	1,585,323	486,873	203,597	1,325,467	2,179,271	5,780,531	4,031,213	1,749,318
	計	1,893,800	514,557	214,793	1,430,601	2,447,015	6,500,766	4,631,272	1,869,494
費用額	予防	3,165,737	284,335	115,092	1,080,015	2,749,099	7,394,278	6,072,470	1,321,808
	介護	16,232,669	4,990,741	2,073,601	13,586,894	22,318,696	59,202,601	40,750,506	18,452,095
	計	19,398,406	5,275,076	2,188,693	14,666,909	25,067,795	66,596,879	46,822,976	19,773,903

通所介護	項目	区分	青葉区	宮城野区	若林区	太白区	泉区	合計	前年度	増減
	件数	予防	9,166	3,329	3,847	7,317	3,597	27,256	24,522	2,734
		介護	17,340	12,889	11,902	17,878	11,060	71,069	65,952	5,117
		計	26,506	16,218	15,749	25,195	14,657	98,325	90,474	7,851
	日回数	予防	46,785	17,491	20,302	38,936	20,005	143,519	132,007	11,512
		介護	138,723	106,645	101,176	149,694	88,401	584,639	534,826	49,813
		計	185,508	124,136	121,478	188,630	108,406	728,158	666,833	61,325
	単位数	予防	29,238,972	11,182,415	13,401,079	24,238,802	12,490,341	90,551,609	82,643,420	7,908,189
		介護	113,947,424	92,025,592	87,570,710	128,641,427	78,575,935	500,761,088	457,604,211	43,156,877
		計	143,186,396	103,208,007	100,971,789	152,880,229	91,066,276	591,312,697	540,247,631	51,065,066
費用額	予防	298,967,868	114,332,087	136,971,231	247,453,678	127,573,066	925,297,930	840,874,848	84,423,082	
	介護	1,164,977,220	940,424,621	895,036,838	1,313,601,176	802,249,661	5,116,289,516	4,655,673,824	460,615,692	
	計	1,463,945,088	1,054,756,708	1,032,008,069	1,561,054,854	929,822,727	6,041,587,446	5,496,548,672	545,038,774	

通所リハビリテーション	項目	区分	青葉区	宮城野区	若林区	太白区	泉区	合計	前年度	増減
	件数	予防	2,825	1,299	580	1,682	3,000	9,386	8,947	439
		介護	8,592	5,677	2,606	6,141	8,001	31,017	29,603	1,414
		計	11,417	6,976	3,186	7,823	11,001	40,403	38,550	1,853
	日回数	予防	16,650	7,611	2,709	9,948	17,814	54,732	51,830	2,902
		介護	66,147	43,263	19,170	46,097	68,363	243,040	235,702	7,338
		計	82,797	50,874	21,879	56,045	86,177	297,772	287,532	10,240
	単位数	予防	11,450,533	5,376,883	2,347,726	7,257,893	12,426,438	38,859,473	36,699,856	2,159,617
		介護	61,489,349	40,258,875	16,181,408	43,945,732	65,115,662	226,991,026	200,727,071	26,263,955
		計	72,939,882	45,635,758	18,529,134	51,203,625	77,542,100	265,850,499	237,426,927	28,423,572
費用額	予防	117,539,433	55,155,994	24,104,863	74,142,759	127,457,770	398,400,819	371,192,919	27,207,900	
	介護	631,297,185	413,009,223	166,115,217	449,429,840	667,978,630	2,327,830,095	2,030,353,911	297,476,184	
	計	748,836,618	468,165,217	190,220,080	523,572,599	795,436,400	2,726,230,914	2,401,546,830	324,684,084	

福祉用具貸与	項目	区分	青葉区	宮城野区	若林区	太白区	泉区	合計	前年度	増減
	件数	予防	3,709	1,331	1,364	2,417	1,764	10,585	8,667	1,918
		介護	22,075	14,717	10,799	19,230	14,755	81,576	75,359	6,217
		計	25,784	16,048	12,163	21,647	16,519	92,161	84,026	8,135
	日回数	予防	109,414	37,133	39,226	67,068	52,442	305,283	249,946	55,337
		介護	641,746	422,570	311,951	546,903	429,833	2,353,003	2,175,229	177,774
		計	751,160	459,703	351,177	613,971	482,275	2,658,286	2,425,175	233,111
	単位数	予防	1,740,853	541,545	568,841	1,303,849	821,675	4,976,763	4,060,214	916,549
		介護	33,268,164	21,816,461	15,674,683	28,736,493	22,741,083	122,236,884	113,422,800	8,814,084
		計	35,009,017	22,358,006	16,243,524	30,040,342	23,562,758	127,213,647	117,483,014	9,730,633
費用額	予防	17,408,530	5,415,450	5,688,410	13,038,490	8,216,750	49,767,630	40,602,140	9,165,490	
	介護	332,681,640	218,164,610	156,746,830	287,364,930	227,410,830	1,222,368,840	1,134,228,000	88,140,840	
	計	350,090,170	223,580,060	162,435,240	300,403,420	235,627,580	1,272,136,470	1,174,830,140	97,306,330	

短期入所生活介護	項目	区分	青葉区	宮城野区	若林区	太白区	泉区	合計	前年度	増減
	件数	予防	555	150	135	353	151	1,344	1,236	108
		介護	9,100	5,266	4,077	5,993	4,665	29,101	27,347	1,754
		計	9,655	5,416	4,212	6,346	4,816	30,445	28,583	1,862
	日回数	予防	2,966	832	754	2,009	696	7,257	7,377	120
		介護	105,724	49,202	42,877	64,719	46,347	308,869	301,312	7,557
		計	108,690	50,034	43,631	66,728	47,043	316,126	308,689	7,437
	単位数	予防	1,823,676	456,288	513,191	1,332,841	482,249	4,608,245	4,527,537	80,708
		介護	94,144,994	45,581,476	38,210,699	58,406,883	42,927,250	279,271,302	260,472,228	18,799,074
		計	95,968,670	46,037,764	38,723,890	59,739,724	43,409,499	283,879,547	264,999,765	18,879,782
費用額	予防	18,635,617	4,658,752	5,230,405	13,584,157	4,926,839	47,035,770	45,766,140	1,269,630	
	介護	961,841,869	465,292,254	389,815,502	596,039,111	438,032,090	2,851,020,826	2,634,251,794	216,769,032	
	計	980,477,486	469,951,006	395,045,907	609,623,268	442,958,929	2,898,056,596	2,680,017,934	218,038,662	

短期入所療養介護 (老健)	項目	区分	青葉区	宮城野区	若林区	太白区	泉区	合計	前年度	増減
	件数	予防	27	2	15	48	41	133	167	34
		介護	747	380	491	1,271	796	3,685	3,922	237
		計	774	382	506	1,319	837	3,818	4,089	271
	日回数	予防	144	17	103	219	246	729	1,275	546
		介護	6,013	2,486	4,557	11,509	5,451	30,016	32,300	2,284
		計	6,157	2,503	4,660	11,728	5,697	30,745	33,575	2,830
	単位数	予防	107,867	10,637	66,949	181,913	206,774	574,140	812,085	237,945
		介護	6,277,271	2,639,754	4,671,424	12,232,630	5,840,651	31,661,730	32,076,438	414,708
		計	6,385,138	2,650,391	4,738,373	12,414,543	6,047,425	32,235,870	32,888,523	652,653
費用額	予防	1,086,138	107,080	674,930	1,857,216	2,112,195	5,837,559	8,200,493	2,362,934	
	介護	64,133,065	26,929,139	47,687,948	124,764,694	59,580,942	323,095,788	324,365,860	1,270,072	
	計	65,219,203	27,036,219	48,362,878	126,621,910	61,693,137	328,933,347	332,566,353	3,633,006	

短期入所療養介護 (療養型)	項目	区分	青葉区	宮城野区	若林区	太白区	泉区	合計	前年度	増減
	件数	予防	8	0	0	0	0	8	8	0
		介護	112	37	3	3	5	160	557	397
		計	120	37	3	3	5	168	565	397
	日回数	予防	29	0	0	0	0	29	23	6
		介護	2,006	393	32	31	69	2,531	5,952	3,421
		計	2,035	393	32	31	69	2,560	5,975	3,415
	単位数	予防	18,974	0	0	0	0	18,974	17,909	1,065
		介護	1,399,048	487,968	40,183	42,597	86,301	2,056,097	7,049,391	4,993,294
		計	1,418,022	487,968	40,183	42,597	86,301	2,075,071	7,067,300	4,992,229
費用額	予防	194,099	0	0	0	0	194,099	181,235	12,864	
	介護	14,279,185	4,928,811	406,650	431,081	876,534	20,922,261	71,297,437	50,375,176	
	計	14,473,284	4,928,811	406,650	431,081	876,534	21,116,360	71,478,672	50,362,312	

居宅療養管理指導	項目	区分	青葉区	宮城野区	若林区	太白区	泉区	合計	前年度	増減
	件数	予防	796	216	319	441	215	1,987	1,697	290
		介護	7,761	4,799	5,062	7,679	5,121	30,422	25,349	5,073
		計	8,557	5,015	5,381	8,120	5,336	32,409	27,046	5,363
	日回数	予防	1,447	396	582	819	441	3,685	3,043	642
		介護	14,875	8,763	9,088	14,299	10,131	57,156	46,980	10,176
		計	16,322	9,159	9,670	15,118	10,572	60,841	50,023	10,818
	単位数	予防	574,680	141,050	219,420	323,680	177,600	1,436,430	1,222,960	213,470
		介護	6,023,010	3,636,664	3,668,160	5,582,090	4,560,310	23,470,234	19,147,930	4,322,304
		計	6,597,690	3,777,714	3,887,580	5,905,770	4,737,910	24,906,664	20,370,890	4,535,774
費用額	予防	5,746,800	1,410,500	2,194,200	3,236,800	1,776,000	14,364,300	12,229,600	2,134,700	
	介護	60,230,100	36,366,640	36,681,600	55,820,900	45,603,100	234,702,340	191,479,300	43,223,040	
	計	65,976,900	37,777,140	38,875,800	59,057,700	47,379,100	249,066,640	203,708,900	45,357,740	

特定施設入居者生活介護	項目	区分	青葉区	宮城野区	若林区	太白区	泉区	合計	前年度	増減
	件数	予防	1,156	349	459	710	495	3,169	3,684	515
		介護	3,516	1,656	1,255	2,764	1,589	10,780	10,160	620
		計	4,672	2,005	1,714	3,474	2,084	13,949	13,844	105
	日回数	予防	34,460	10,319	13,684	21,108	14,823	94,394	109,422	15,028
		介護	103,826	48,591	37,088	81,273	46,759	317,537	306,990	10,547
		計	138,286	58,910	50,772	102,381	61,582	411,931	416,412	4,481
	単位数	予防	9,230,579	3,414,306	4,614,940	7,423,483	5,349,063	30,032,371	32,906,855	2,874,484
		介護	67,159,750	32,529,151	24,513,342	53,865,882	32,069,355	210,137,480	185,646,813	24,490,667
		計	76,390,329	35,943,457	29,128,282	61,289,365	37,418,418	240,169,851	218,553,668	21,616,183
費用額	予防	94,291,372	34,880,176	47,161,039	75,827,502	54,734,931	306,895,020	335,007,702	28,112,682	
	介護	685,981,293	331,976,152	250,273,786	549,811,854	327,957,758	2,146,000,843	1,888,822,060	257,178,783	
	計	780,272,665	366,856,328	297,434,825	625,639,356	382,692,689	2,452,895,863	2,223,829,762	229,066,101	



居宅・介護予防サービス合計(A)	項目	区分	青葉区	宮城野区	若林区	太白区	泉区	合計	前年度	増減
	件数	予防	34,528	13,411	12,944	24,088	15,537	100,508	95,276	5,232
		介護	102,991	66,260	50,324	87,116	63,906	370,597	351,326	19,271
		計	137,519	79,671	63,268	111,204	79,443	471,105	446,602	24,503
	日回数	予防	311,070	111,043	112,363	200,364	141,267	876,107	822,668	53,439
		介護	1,389,205	880,517	667,329	1,170,953	847,962	4,955,966	4,681,482	274,484
		計	1,700,275	991,560	779,692	1,371,317	989,229	5,832,073	5,504,150	327,923
	単位数	予防	87,191,704	34,543,945	34,048,002	63,402,265	43,714,766	262,900,682	255,156,703	7,743,979
		介護	554,959,611	341,172,276	266,935,718	467,654,704	334,154,603	1,964,876,912	1,831,986,904	132,890,008
		計	642,151,315	375,716,221	300,983,720	531,056,969	377,869,369	2,227,777,594	2,087,143,607	140,633,987
費用額	予防	894,750,416	354,541,048	349,242,501	649,305,869	448,184,545	2,696,024,379	2,592,682,320	103,342,059	
	介護	5,681,861,756	3,490,042,677	2,730,830,693	4,779,977,864	3,416,857,564	20,099,570,554	18,579,188,247	1,520,382,307	
	計	6,576,612,172	3,844,583,725	3,080,073,194	5,429,283,733	3,865,042,109	22,795,594,933	21,171,870,567	1,623,724,366	
介護給付費	予防	805,130,592	319,019,093	314,275,195	584,199,173	403,356,043	2,425,980,096	2,333,195,415	92,784,681	
	介護	5,112,837,177	3,140,901,344	2,457,338,523	4,301,556,086	3,075,059,584	18,087,692,714	16,719,394,717	1,368,297,997	
	計	5,917,967,769	3,459,920,437	2,771,613,718	4,885,755,259	3,478,415,627	20,513,672,810	19,052,590,132	1,461,082,678	
利用者負担額	予防	84,725,128	31,300,394	33,001,556	61,204,428	43,717,740	253,949,246	244,275,552	9,673,694	
	介護	551,691,607	321,969,515	249,320,017	454,340,538	331,805,535	1,909,127,212	1,772,488,879	136,638,333	
	計	636,416,735	353,269,909	282,321,573	515,544,966	375,523,275	2,163,076,458	2,016,764,431	146,312,027	
公費負担額	予防	4,900,080	4,221,561	1,965,750	3,901,245	1,110,762	16,099,398	15,187,014	912,384	
	介護	17,332,028	27,160,132	24,168,589	24,060,347	9,991,551	102,712,647	87,350,580	15,362,067	
	計	22,232,108	31,381,693	26,134,339	27,961,592	11,102,313	118,812,045	102,537,594	16,274,451	

地域密着型サービス・介護予防地域密着型サービス

認知症対応型通所介護	項目	区分	青葉区	宮城野区	若林区	太白区	泉区	合計	前年度	増減
	件数	予防	41	5	22	7	30	105	145	40
		介護	1,789	1,278	792	801	1,111	5,771	5,271	500
		計	1,830	1,283	814	808	1,141	5,876	5,416	460
	日回数	予防	192	18	117	30	178	535	843	308
		介護	18,124	13,543	8,618	8,033	10,222	58,540	52,419	6,121
		計	18,316	13,561	8,735	8,063	10,400	59,075	53,262	5,813
	単位数	予防	175,939	18,220	69,625	25,050	169,010	457,844	748,039	290,195
		介護	20,243,515	14,646,761	9,636,887	9,081,083	11,948,648	65,556,894	60,572,544	4,984,350
		計	20,419,454	14,664,981	9,706,512	9,106,133	12,117,658	66,014,738	61,320,583	4,694,155
費用額	予防	1,806,469	187,301	714,985	257,513	1,734,295	4,700,563	7,614,958	2,914,395	
	介護	207,939,299	150,447,850	98,975,389	93,237,111	122,735,546	673,335,195	616,612,598	56,722,597	
	計	209,745,768	150,635,151	99,690,374	93,494,624	124,469,841	678,035,758	624,227,556	53,808,202	

小規模多機能型居宅介護	項目	区分	青葉区	宮城野区	若林区	太白区	泉区	合計	前年度	増減
	件数	予防	44	0	0	50	43	137	67	70
		介護	558	228	76	415	372	1,649	1,034	615
		計	602	228	76	465	415	1,786	1,101	685
	日回数	予防	644	0	0	1,074	760	2,478	1,313	1,165
		介護	10,194	6,357	1,990	11,306	7,873	37,720	24,896	12,824
		計	10,838	6,357	1,990	12,380	8,633	40,198	26,209	13,989
	単位数	予防	224,817	0	0	325,605	321,114	871,536	421,610	449,926
		介護	10,783,840	4,543,028	1,170,140	8,042,270	6,701,674	31,240,952	18,866,831	12,374,121
		計	11,008,657	4,543,028	1,170,140	8,367,875	7,022,788	32,112,488	19,288,441	12,824,047
費用額	予防	2,308,907	0	0	3,346,304	3,299,254	8,954,465	4,291,971	4,662,494	
	介護	110,795,500	46,675,898	12,015,417	82,610,250	68,836,691	320,933,756	192,063,858	128,869,898	
	計	113,104,407	46,675,898	12,015,417	85,956,554	72,135,945	329,888,221	196,355,829	133,532,392	

認知症対応型共同生活介護	項目	区分	青葉区	宮城野区	若林区	太白区	泉区	合計	前年度	増減
	件数	予防	45	13	24	42	4	128	135	7
		介護	3,249	2,041	1,398	2,824	2,129	11,641	10,594	1,047
		計	3,294	2,054	1,422	2,866	2,133	11,769	10,729	1,040
	日回数	予防	1,284	365	729	1,237	183	3,798	4,042	244
		介護	99,944	61,235	42,316	84,392	64,085	351,972	314,754	37,218
		計	101,228	61,600	43,045	85,629	64,268	355,770	318,796	36,974
	単位数	予防	1,063,533	305,319	608,964	1,052,064	101,928	3,131,808	3,329,931	198,123
		介護	85,452,944	53,853,402	36,620,661	74,198,753	56,323,796	306,449,556	275,063,545	31,386,011
		計	86,516,477	54,158,721	37,229,625	75,250,817	56,425,724	309,581,364	278,393,476	31,187,888
費用額	予防	10,876,427	3,122,118	6,227,112	10,752,702	1,041,433	32,019,792	33,850,775	1,830,983	
	介護	873,035,219	550,106,135	374,232,984	757,569,289	575,468,587	3,130,412,214	2,797,120,160	333,292,054	
	計	883,911,646	553,228,253	380,460,096	768,321,991	576,510,020	3,162,432,006	2,830,970,935	331,461,071	

夜間対応型訪問介護	項目	区分	青葉区	宮城野区	若林区	太白区	泉区	合計	前年度	増減
	件数	介護	315	153	96	70	153	787	535	252
	日回数	介護	1,240	731	196	223	245	2,635	1,674	961
	単位数	介護	775,747	403,139	164,111	134,343	199,945	1,677,285	1,026,206	651,079
	費用額	介護	8,017,858	4,167,845	1,695,061	1,389,595	2,065,026	17,335,385	10,446,716	6,888,669

地域密着型・介護予防地域密着型サービス合計(B)	項目	区分	青葉区	宮城野区	若林区	太白区	泉区	合計	前年度	増減
	件数	予防	130	18	46	99	77	370	347	23
		介護	5,911	3,700	2,362	4,110	3,765	19,848	17,434	2,414
		計	6,041	3,718	2,408	4,209	3,842	20,218	17,781	2,437
	日回数	予防	2,120	383	846	2,341	1,121	6,811	6,198	613
		介護	129,502	81,866	53,120	103,954	82,425	450,867	393,743	57,124
		計	131,622	82,249	53,966	106,295	83,546	457,678	399,941	57,737
	単位数	予防	1,464,289	323,539	678,589	1,402,719	592,052	4,461,188	4,499,580	38,392
		介護	117,256,046	73,446,330	47,591,799	91,456,449	75,174,063	404,924,687	355,529,126	49,395,561
		計	118,720,335	73,769,869	48,270,388	92,859,168	75,766,115	409,385,875	360,028,706	49,357,169
	費用額	予防	14,991,803	3,309,419	6,942,097	14,356,519	6,074,982	45,674,820	45,757,704	82,884
		介護	1,199,787,876	751,397,728	486,918,851	934,806,245	769,105,850	4,142,016,550	3,616,243,332	525,773,218
		計	1,214,779,679	754,707,147	493,860,948	949,162,764	775,180,832	4,187,691,370	3,662,001,036	525,690,334
	介護給付費	予防	13,492,576	2,978,469	6,247,870	12,920,839	5,467,455	41,107,209	41,128,490	21,281
		介護	1,079,806,710	676,249,403	438,226,071	841,322,150	692,193,790	3,727,798,124	3,254,611,531	473,186,593
		計	1,093,299,286	679,227,872	444,473,941	854,242,989	697,661,245	3,768,905,333	3,295,740,021	473,165,312
	利用者負担額	予防	1,499,227	0	382,011	1,435,680	503,325	3,820,243	3,863,130	42,887
介護		113,429,780	67,661,933	42,618,872	84,318,576	68,074,421	376,103,582	325,862,014	50,241,568	
計		114,929,007	67,661,933	43,000,883	85,754,256	68,577,746	379,923,825	329,725,144	50,198,681	
公費負担額	予防	0	330,950	312,216	0	104,202	747,368	853,332	105,964	
	介護	6,551,387	7,485,473	6,073,908	9,163,428	8,837,639	38,111,835	35,441,892	2,669,943	
	計	6,551,387	7,816,423	6,386,124	9,163,428	8,941,841	38,859,203	36,295,224	2,563,979	

施設サービス

介護老人福祉施設	項目	区分	青葉区	宮城野区	若林区	太白区	泉区	合計	前年度	増減
	件数	介護	12,284	3,649	3,393	4,796	5,492	29,614	29,351	263
	日数	介護	362,824	109,589	105,282	148,898	161,319	887,912	942,739	54,827
	単位数	介護	326,018,695	99,034,411	92,042,187	129,044,430	145,715,122	791,854,845	760,309,056	31,545,789
	費用額	介護	3,329,105,915	1,007,756,474	938,845,070	1,315,445,184	1,485,674,806	8,076,827,449	7,684,809,015	392,018,434

介護老人保健施設	項目	区分	青葉区	宮城野区	若林区	太白区	泉区	合計	前年度	増減
	件数	介護	7,730	5,467	3,999	6,367	4,406	27,969	27,323	646
	日数	介護	226,154	163,238	115,136	185,048	129,734	819,310	792,121	27,189
	単位数	介護	220,336,130	157,210,725	112,707,096	183,351,488	125,680,367	799,285,806	749,856,286	49,429,520
	費用額	介護	2,245,766,593	1,597,941,792	1,148,755,520	1,868,078,613	1,280,036,945	8,140,579,463	7,573,041,025	567,538,438

介護療養型医療施設	項目	区分	青葉区	宮城野区	若林区	太白区	泉区	合計	前年度	増減
	件数	介護	458	570	480	624	141	2,273	2,574	301
	日数	介護	14,662	15,697	21,691	31,827	4,662	88,539	93,350	4,811
	単位数	介護	15,229,739	18,933,112	16,985,732	22,026,903	4,522,146	77,697,632	86,129,232	8,431,600
	費用額	介護	155,480,312	193,282,648	173,553,609	224,983,150	46,205,724	793,505,443	871,141,087	77,635,644

施設サ―ビス合計(C)	項目	区分	青葉区	宮城野区	若林区	太白区	泉区	合計	前年度	増減
	件数	介護	20,472	9,686	7,872	11,787	10,039	59,856	59,248	608
	日数	介護	603,640	288,524	242,109	365,773	295,715	1,795,761	1,828,210	32,449
	単位数	介護	561,584,564	275,178,248	221,735,015	334,422,821	275,917,635	1,668,838,283	1,596,294,574	72,543,709
	費用額	介護	5,730,352,820	2,798,980,914	2,261,154,199	3,408,506,947	2,811,917,475	17,010,912,355	16,128,991,127	881,921,228
	介護給付費利用者負担額	介護	5,169,573,538	2,523,073,512	2,039,724,570	3,073,106,089	2,533,987,678	15,339,465,387	14,553,376,366	786,089,021
	公費負担額	介護	541,114,039	260,862,272	213,922,721	322,051,660	268,018,185	1,605,968,877	1,512,483,028	93,485,849
公費負担額	介護	19,665,243	15,045,130	7,506,908	13,349,198	9,911,612	65,478,091	63,045,565	2,432,526	

医療費

特定診療費	項目	区分	青葉区	宮城野区	若林区	太白区	泉区	合計	前年度	増減
	件数	介護	578	605	483	627	146	2,439	3,138	699
	単位数	介護	1,015,810	732,782	380,015	246,926	199,151	2,574,684	4,393,650	1,818,966
	費用額	介護	10,158,100	7,327,820	3,800,150	2,469,260	1,991,510	25,746,840	43,936,500	18,189,660

緊急時施設療養費	項目	区分	青葉区	宮城野区	若林区	太白区	泉区	合計	前年度	増減
	件数	介護	0	0	0	0	0	0	0	0
	単位数	介護	0	0	0	0	0	0	0	0
	費用額	介護	0	0	0	0	0	0	0	0

医療費合計(D)	項目	区分	青葉区	宮城野区	若林区	太白区	泉区	合計	前年度	増減
	件数	介護	578	605	483	627	146	2,439	3,138	699
	単位数	介護	1,015,810	732,782	380,015	246,926	199,151	2,574,684	4,393,650	1,818,966
	費用額	介護	10,158,100	7,327,820	3,800,150	2,469,260	1,991,510	25,746,840	43,936,500	18,189,660
	介護給付費利用者負担額	介護	9,142,290	6,595,038	3,420,135	2,222,334	1,792,359	23,172,156	39,539,530	16,367,374
	公費負担額	介護	978,771	657,480	359,440	245,546	197,326	2,438,563	4,210,697	1,772,134
公費負担額	介護	37,039	75,302	20,575	1,380	1,825	136,121	186,118	49,997	

食事費用額

食事費用額合計(E)	項目	区分	青葉区	宮城野区	若林区	太白区	泉区	合計	前年度	増減
	件数	介護	0	0	0	0	0	0	0	0
	日回数	介護	0	0	0	0	0	0	180	180
	費用額	介護	0	0	0	0	0	0	0	0
	介護給付費	介護	0	0	0	0	0	0	0	0
	利用者負担額	介護	0	0	0	0	0	0	0	0
	公費負担額	介護	0	0	0	0	0	0	0	0

特定入所者介護サービス費

特定入所者介護サービス費(F)	項目	区分	青葉区	宮城野区	若林区	太白区	泉区	合計	前年度	増減
	件数	予防	219	7	41	142	44	453	371	82
		介護	16,807	7,096	6,052	9,351	7,551	46,857	45,057	1,800
		計	17,026	7,103	6,093	9,493	7,595	47,310	45,428	1,882
	日回数	予防	1,491	23	247	1,164	228	3,153	2,746	407
		介護	448,400	185,710	163,122	247,580	199,437	1,244,249	1,250,205	5,956
		計	449,891	185,733	163,369	248,744	199,665	1,247,402	1,252,951	5,549
	費用額	予防	3,559,190	52,280	608,020	2,680,680	649,520	7,549,690	6,461,120	1,088,570
		介護	994,671,805	373,209,635	288,172,395	454,045,920	404,477,710	2,514,577,465	2,390,544,743	124,032,722
		計	998,230,995	373,261,915	288,780,415	456,726,600	405,127,230	2,522,127,155	2,397,005,863	125,121,292
	介護給付費	予防	2,153,680	29,060	348,860	1,653,990	419,010	4,604,600	3,996,840	607,760
		介護	624,990,845	240,447,355	190,999,105	294,573,260	257,216,870	1,608,227,435	1,541,746,173	66,481,262
		計	627,144,525	240,476,415	191,347,965	296,227,250	257,635,880	1,612,832,035	1,545,743,013	67,089,022
	利用者負担額	予防	1,405,510	23,220	259,160	1,026,690	230,510	2,945,090	2,464,280	480,810
		介護	362,791,089	128,245,403	94,686,136	155,267,416	144,087,875	885,077,919	827,897,113	57,180,806
		計	364,196,599	128,268,623	94,945,296	156,294,106	144,318,385	888,023,009	830,361,393	57,661,616
	公費負担額	予防	0	0	0	0	0	0	0	0
		介護	6,889,871	4,516,877	2,487,154	4,205,244	3,172,965	21,272,111	20,901,457	370,654
		計	6,889,871	4,516,877	2,487,154	4,205,244	3,172,965	21,272,111	20,901,457	370,654

居宅介護支援・介護予防支援

居宅介護支援・介護予防支援	項目	区分	青葉区	宮城野区	若林区	太白区	泉区	合計	前年度	増減
	件数	予防	25,198	10,279	9,749	18,326	11,747	75,299	72,170	3,129
		介護	41,906	28,179	20,507	35,230	26,617	152,439	146,785	5,654
		計	67,104	38,458	30,256	53,556	38,364	227,738	218,955	8,783
	単位数	予防	10,594,458	4,320,328	4,097,696	7,702,340	4,977,280	31,692,102	29,484,500	2,207,602
		介護	53,632,818	34,617,410	26,284,000	45,619,768	35,165,370	195,319,366	169,725,494	25,593,872
		計	64,227,276	38,937,738	30,381,696	53,322,108	40,142,650	227,011,468	199,209,994	27,801,474
	費用額	予防	109,504,899	44,651,806	42,352,859	79,609,202	51,444,489	327,563,255	300,152,210	27,411,045
		介護	554,064,868	357,451,227	271,493,199	470,854,716	363,176,792	2,017,040,802	1,726,952,964	290,087,838
		計	663,569,767	402,103,033	313,846,058	550,463,918	414,621,281	2,344,604,057	2,027,105,174	317,498,883

総合計(A+B+C+D+E+F)

総合計 (A+B+C+D+E+F)	項目	区分	青葉区	宮城野区	若林区	太白区	泉区	合計	前年度	増減	
	件数	予防		34,877	13,436	13,031	24,329	15,658	101,331	95,994	5,337
		介護		146,759	87,347	67,093	112,991	85,407	499,597	476,203	23,394
		計		181,636	100,783	80,124	137,320	101,065	600,928	572,197	28,731
	日回数	予防		314,681	111,449	113,456	203,869	142,616	886,071	831,612	54,459
		介護		2,570,747	1,436,617	1,125,680	1,888,260	1,425,539	8,446,843	8,153,820	293,023
		計		2,885,428	1,548,066	1,239,136	2,092,129	1,568,155	9,332,914	8,985,432	347,482
	単位数	予防		88,655,993	34,867,484	34,726,591	64,804,984	44,306,818	267,361,870	259,656,283	7,705,587
		介護		1,234,816,031	690,529,636	536,642,547	893,780,900	685,445,452	4,041,214,566	3,788,204,254	253,010,312
		計		1,323,472,024	725,397,120	571,369,138	958,585,884	729,752,270	4,308,576,436	4,047,860,537	260,715,899
費用額	予防		913,301,409	357,902,747	356,792,618	666,343,068	454,909,047	2,749,248,889	2,644,901,144	104,347,745	
	介護		13,616,832,357	7,420,958,774	5,770,876,288	9,579,806,236	7,404,350,109	43,792,823,764	40,758,903,949	3,033,919,815	
	計		14,530,133,766	7,778,861,521	6,127,668,906	10,246,149,304	7,859,259,156	46,542,072,653	43,403,805,093	3,138,267,560	
介護給付費	予防		820,776,848	322,026,622	320,871,925	598,774,002	409,242,508	2,471,691,905	2,378,320,745	93,371,160	
	介護		11,996,350,560	6,587,266,652	5,129,708,404	8,512,779,919	6,560,250,281	38,786,355,816	36,108,668,317	2,677,687,499	
	計		12,817,127,408	6,909,293,274	5,450,580,329	9,111,553,921	6,969,492,789	41,258,047,721	38,486,989,062	2,771,058,659	
利用者負担額	予防		87,629,865	31,323,614	33,642,727	63,666,798	44,451,575	260,714,579	250,602,962	10,111,617	
	介護		1,570,005,286	779,396,603	600,907,186	1,016,223,736	812,183,342	4,778,716,153	4,442,941,731	335,774,422	
	計		1,657,635,151	810,720,217	634,549,913	1,079,890,534	856,634,917	5,039,430,732	4,693,544,693	345,886,039	
公費負担額	予防		4,900,080	4,552,511	2,277,966	3,901,245	1,214,964	16,846,766	16,040,346	806,420	
	介護		50,475,568	54,282,914	40,257,134	50,779,597	31,915,592	227,710,805	206,925,612	20,785,193	
	計		55,375,648	58,835,425	42,535,100	54,680,842	33,130,556	244,557,571	222,965,958	21,591,613	

## (2) 月別・サービス種類別

## 訪問介護・介護予防訪問介護

種別	件数			日数・回数			単位数			費用額		
	区分	予防	介護	計	予防	介護	計	予防	介護	計	予防	介護
4月	3,697	6,689	10,386	22,222	74,239	96,461	7,192,760	33,488,315	40,681,075	73,200,701	340,649,858	413,850,559
5月	3,664	6,651	10,315	21,582	73,120	94,702	7,050,746	33,882,311	40,933,057	72,908,165	349,965,290	422,873,455
6月	3,749	6,682	10,431	21,475	73,562	95,037	7,271,464	33,716,391	40,987,855	75,203,930	348,448,388	423,652,318
7月	3,727	6,773	10,500	22,370	75,339	97,709	7,239,574	34,694,930	41,934,504	74,881,979	358,504,744	433,386,723
8月	3,720	6,777	10,497	22,898	77,802	100,700	7,206,015	35,575,937	42,781,952	74,536,659	367,611,658	442,148,317
9月	3,755	6,713	10,468	21,309	74,497	95,806	7,293,196	34,281,244	41,574,440	75,434,193	354,224,727	429,658,920
10月	3,739	6,782	10,521	21,594	73,713	95,307	7,201,145	34,066,414	41,267,559	74,476,875	351,997,191	426,474,066
11月	3,705	6,858	10,563	22,111	77,806	99,917	7,076,994	35,411,071	42,488,065	73,202,653	365,908,568	439,111,221
12月	3,690	6,857	10,547	20,666	74,061	94,727	7,047,411	34,118,368	41,165,779	72,893,497	352,529,814	425,423,311
1月	3,762	6,777	10,539	22,195	76,404	98,599	7,185,400	35,031,809	42,217,209	74,323,285	361,961,222	436,284,507
2月	3,673	6,720	10,393	19,956	73,678	93,634	7,000,251	34,040,050	41,040,301	72,408,009	351,668,773	424,076,782
3月	3,745	6,723	10,468	20,190	70,931	91,121	7,110,217	32,803,968	39,914,185	73,548,147	338,917,223	412,465,370
合計	44,626	81,002	125,628	258,568	895,152	1,153,720	85,875,173	411,110,808	496,985,981	887,018,093	4,242,387,456	5,129,405,549
前年度	44,337	81,257	125,594	259,630	881,591	1,141,221	86,377,646	403,149,355	489,527,001	879,065,980	4,101,418,564	4,980,484,544

## 訪問入浴介護・介護予防訪問入浴介護

種別	件数			日数・回数			単位数			費用額		
	区分	予防	介護	計	予防	介護	計	予防	介護	計	予防	介護
4月	7	789	796	21	3,603	3,624	20,795	4,284,507	4,305,302	211,688	43,586,625	43,798,313
5月	8	793	801	21	3,538	3,559	18,446	4,361,695	4,380,141	190,620	45,080,024	45,270,644
6月	5	801	806	16	3,649	3,665	14,176	4,516,432	4,530,608	146,718	46,685,994	46,832,712
7月	6	816	822	19	3,716	3,735	16,867	4,591,584	4,608,451	174,569	47,465,337	47,639,906
8月	7	808	815	29	3,869	3,898	25,150	4,771,307	4,796,457	260,299	49,322,263	49,582,562
9月	6	793	799	22	3,746	3,768	19,429	4,638,549	4,657,978	201,086	47,952,685	48,153,771
10月	6	820	826	20	3,777	3,797	17,592	4,662,111	4,679,703	182,073	48,204,117	48,386,190
11月	7	803	810	23	3,798	3,821	20,154	4,691,582	4,711,736	208,589	48,504,649	48,713,238
12月	6	805	811	20	3,576	3,596	17,721	4,406,014	4,423,735	183,408	45,552,986	45,736,394
1月	6	807	813	21	3,838	3,859	18,190	4,732,876	4,751,066	187,755	48,934,618	49,122,373
2月	7	828	835	20	3,556	3,576	19,300	4,418,138	4,437,438	197,965	45,676,680	45,874,645
3月	4	803	807	11	3,406	3,417	9,906	4,209,260	4,219,166	101,628	43,526,304	43,627,932
合計	75	9,666	9,741	243	44,072	44,315	217,726	54,284,055	54,501,781	2,246,398	560,492,282	562,738,680
前年度	41	9,760	9,801	135	43,644	43,779	123,271	52,063,541	52,186,812	1,254,882	529,704,341	530,959,223

## 訪問看護・介護予防訪問看護

種別	件数			日数・回数			単位数			費用額		
	区分	予防	介護	計	予防	介護	計	予防	介護	計	予防	介護
4月	143	1,675	1,818	588	9,347	9,935	466,357	8,169,624	8,635,981	4,716,020	82,614,518	87,330,538
5月	136	1,610	1,746	582	9,030	9,612	466,724	7,840,339	8,307,063	4,788,831	80,439,704	85,228,535
6月	148	1,657	1,805	559	8,541	9,100	431,760	7,629,121	8,060,881	4,430,347	78,265,712	82,696,059
7月	141	1,631	1,772	607	9,824	10,431	466,088	8,471,910	8,937,998	4,784,183	86,929,230	91,713,413
8月	143	1,660	1,803	604	9,846	10,450	475,272	8,734,101	9,209,373	4,879,672	89,610,975	94,490,647
9月	136	1,645	1,781	529	8,961	9,490	414,771	8,013,766	8,428,537	4,260,902	82,237,554	86,498,456
10月	136	1,692	1,828	531	9,143	9,674	414,687	8,052,193	8,466,880	4,259,386	82,601,811	86,861,197
11月	131	1,691	1,822	537	9,764	10,301	421,215	8,605,794	9,027,009	4,325,458	88,304,092	92,629,550
12月	128	1,673	1,801	478	8,859	9,337	371,143	7,836,994	8,208,137	3,812,017	80,416,188	84,228,205
1月	133	1,653	1,786	519	9,286	9,805	395,489	8,203,028	8,598,517	4,061,908	84,169,070	88,230,978
2月	123	1,636	1,759	475	9,019	9,494	346,761	7,810,825	8,157,586	3,563,611	80,154,885	83,718,496
3月	124	1,662	1,786	456	8,756	9,212	359,276	7,747,982	8,107,258	3,690,148	79,513,967	83,204,115
合計	1,622	19,885	21,507	6,465	110,376	116,841	5,029,543	97,115,677	102,145,220	51,572,483	995,257,706	1,046,830,189
前年度	1,694	20,193	21,887	6,816	109,289	116,105	5,164,891	96,595,913	101,760,804	52,233,911	976,842,650	1,029,076,561

## 訪問リハビリテーション・介護予防訪問リハビリテーション

種別	件数			日数・回数			単位数			費用額		
	区分	予防	介護	計	予防	介護	計	予防	介護	計	予防	介護
4月	27	172	199	107	711	818	54,024	369,684	423,708	546,712	3,735,444	4,282,156
5月	26	159	185	109	685	794	66,739	431,128	497,867	686,063	4,419,419	5,105,482
6月	25	153	178	96	628	724	63,090	367,443	430,533	648,302	3,773,105	4,421,407
7月	25	180	205	109	831	940	68,052	508,582	576,634	699,562	5,212,333	5,911,895
8月	23	195	218	97	907	1,004	57,729	559,444	617,173	593,441	5,730,600	6,324,041
9月	26	181	207	91	752	843	54,086	477,446	531,532	555,991	4,898,929	5,454,920
10月	28	184	212	97	746	843	58,119	468,856	526,975	597,449	4,808,714	5,406,163
11月	33	190	223	130	869	999	76,735	535,868	612,603	788,817	5,492,883	6,281,700
12月	25	192	217	90	817	907	54,730	491,886	546,616	562,611	5,041,475	5,604,086
1月	28	199	227	96	870	966	56,285	520,527	576,812	578,596	5,337,879	5,916,475
2月	28	203	231	98	837	935	59,959	490,741	550,700	615,684	5,026,662	5,642,346
3月	23	226	249	83	922	1,005	50,687	558,926	609,613	521,050	5,725,158	6,246,208
合計	317	2,234	2,551	1,203	9,575	10,778	720,235	5,780,531	6,500,766	7,394,278	59,202,601	66,596,879
前年度	276	1,867	2,143	1,164	7,667	8,831	600,059	4,031,213	4,631,272	6,072,470	40,750,506	46,822,976

通所介護・介護予防通所介護

種別 区分	件数			日数・回数			単位数			費用額		
	予防	介護	計	予防	介護	計	予防	介護	計	予防	介護	計
4月	2,160	5,600	7,760	11,836	46,477	58,313	7,272,243	39,562,843	46,835,086	73,989,172	402,491,080	476,480,252
5月	2,177	5,686	7,863	11,856	46,700	58,556	7,302,267	40,064,613	47,366,880	74,640,589	409,470,718	484,111,307
6月	2,257	5,791	8,048	11,832	47,167	58,999	7,606,590	40,602,007	48,208,597	77,753,852	414,982,690	492,736,542
7月	2,237	5,878	8,115	12,199	49,400	61,599	7,528,000	42,288,774	49,816,774	76,955,364	432,250,116	509,205,480
8月	2,256	5,871	8,127	12,638	50,761	63,399	7,540,235	43,426,268	50,966,503	77,084,094	443,804,717	520,888,811
9月	2,283	5,903	8,186	11,918	48,918	60,836	7,589,472	41,831,615	49,421,087	77,579,514	427,541,854	505,121,368
10月	2,263	5,929	8,192	11,978	49,016	60,994	7,452,391	42,095,277	49,547,668	76,189,295	430,254,291	506,443,586
11月	2,280	6,015	8,295	12,242	51,650	63,892	7,561,848	44,300,008	51,861,856	77,294,857	452,802,920	530,097,777
12月	2,332	6,108	8,440	11,627	49,114	60,741	7,693,615	42,165,656	49,859,271	78,644,269	430,970,996	509,615,265
1月	2,325	6,163	8,488	12,174	50,375	62,549	7,590,113	43,154,006	50,744,119	77,589,404	441,075,044	518,664,448
2月	2,326	6,090	8,416	11,447	48,057	59,504	7,656,871	40,912,956	48,569,827	78,272,360	418,150,045	496,422,405
3月	2,360	6,035	8,395	11,772	47,004	58,776	7,757,964	40,357,065	48,115,029	79,305,160	412,495,045	491,800,205
合計	27,256	71,069	98,325	143,519	584,639	728,158	90,551,609	500,761,088	591,312,697	925,297,930	5,116,289,516	6,041,587,446
前年度	24,522	65,952	90,474	132,007	534,826	666,833	82,643,420	457,604,211	540,247,631	840,874,848	4,655,673,824	5,496,548,672

通所リハビリテーション・介護予防通所リハビリテーション

種別 区分	件数			日数・回数			単位数			費用額		
	予防	介護	計	予防	介護	計	予防	介護	計	予防	介護	計
4月	764	2,480	3,244	4,484	18,964	23,448	3,116,031	17,183,593	20,299,624	31,516,111	173,816,594	205,332,705
5月	757	2,482	3,239	4,501	19,511	24,012	3,168,126	18,080,191	21,248,317	32,515,424	185,607,525	218,122,949
6月	809	2,593	3,402	4,806	19,626	24,432	3,413,383	18,257,782	21,671,165	35,038,121	187,450,153	222,488,274
7月	797	2,580	3,377	5,029	21,114	26,143	3,341,361	19,687,924	23,029,285	34,292,486	202,135,683	236,428,169
8月	788	2,616	3,404	5,083	21,789	26,872	3,295,367	20,369,144	23,664,511	33,822,706	209,108,232	242,930,938
9月	777	2,585	3,362	4,625	20,403	25,028	3,248,795	19,206,376	22,455,171	33,349,733	197,199,381	230,549,114
10月	790	2,616	3,406	4,611	20,443	25,054	3,269,666	19,126,510	22,396,176	33,560,103	196,379,105	229,939,208
11月	796	2,647	3,443	4,894	21,680	26,574	3,305,423	20,274,122	23,579,545	33,928,784	208,137,843	242,066,627
12月	764	2,634	3,398	4,088	20,095	24,183	3,167,278	18,909,230	22,076,508	32,506,250	194,132,641	226,638,891
1月	779	2,625	3,404	4,353	20,902	25,255	3,181,772	19,578,311	22,760,083	32,660,435	200,996,417	233,656,852
2月	772	2,558	3,330	4,016	19,272	23,288	3,138,290	18,138,564	21,276,854	32,217,465	186,216,542	218,434,007
3月	793	2,601	3,394	4,242	19,241	23,483	3,213,981	18,179,279	21,393,260	32,993,201	186,649,979	219,643,180
合計	9,386	31,017	40,403	54,732	243,040	297,772	38,859,473	226,991,026	265,850,499	398,400,819	2,327,830,095	2,726,230,914
前年度	8,947	29,603	38,550	51,830	235,702	287,532	36,699,856	200,727,071	237,426,927	371,192,919	2,030,353,911	2,401,546,830

福祉用具貸与・介護予防福祉用具貸与

種別 区分	件数			日数・回数			単位数			費用額		
	予防	介護	計	予防	介護	計	予防	介護	計	予防	介護	計
4月	807	6,531	7,338	23,720	190,732	214,452	377,383	9,758,829	10,136,212	3,773,830	97,588,290	101,362,120
5月	789	6,413	7,202	22,957	184,279	207,236	367,057	9,671,731	10,038,788	3,670,570	96,717,310	100,387,880
6月	863	6,641	7,504	25,604	194,624	220,228	405,127	9,877,624	10,282,751	4,051,270	98,776,240	102,827,510
7月	862	6,724	7,586	24,302	190,935	215,237	390,626	10,097,168	10,487,794	3,906,260	100,971,680	104,877,940
8月	857	6,802	7,659	25,363	199,823	225,186	403,779	10,242,446	10,646,225	4,037,790	102,424,460	106,462,250
9月	911	6,857	7,768	26,487	202,139	228,626	420,868	10,326,564	10,747,432	4,208,680	103,265,640	107,474,320
10月	860	6,843	7,703	24,417	195,111	219,528	402,728	10,341,659	10,744,387	4,027,280	103,416,590	107,443,870
11月	911	6,956	7,867	26,820	204,512	231,332	422,489	10,431,965	10,854,454	4,224,890	104,319,650	108,544,540
12月	905	6,965	7,870	25,430	197,571	223,001	426,709	10,422,848	10,849,557	4,267,090	104,228,480	108,495,570
1月	931	6,978	7,909	27,284	203,763	231,047	428,005	10,402,076	10,830,081	4,280,550	104,020,760	108,300,810
2月	937	6,914	7,851	27,573	203,964	231,537	460,651	10,362,274	10,822,925	4,606,510	103,622,740	108,229,250
3月	952	6,952	7,904	25,326	185,550	210,876	471,341	10,301,700	10,773,041	4,713,410	103,017,000	107,730,410
合計	10,585	81,576	92,161	305,283	2,353,003	2,658,286	4,976,763	122,236,884	127,213,647	49,767,630	1,222,368,840	1,272,136,470
前年度	8,667	75,359	84,026	249,946	2,175,229	2,425,175	4,060,214	113,422,800	117,483,014	40,602,140	1,134,228,000	1,174,830,140

短期入所生活介護・介護予防短期入所生活介護

種別 区分	件数			日数・回数			単位数			費用額		
	予防	介護	計	予防	介護	計	予防	介護	計	予防	介護	計
4月	119	2,360	2,479	720	26,130	26,850	448,595	23,056,912	23,505,507	4,535,720	233,194,129	237,729,849
5月	102	2,345	2,447	549	24,386	24,935	381,475	21,969,212	22,350,687	3,895,581	224,417,041	228,312,622
6月	115	2,407	2,522	564	25,408	25,972	394,045	23,011,831	23,405,876	4,027,402	235,108,645	239,136,047
7月	109	2,406	2,515	619	24,358	24,977	412,906	22,211,713	22,624,619	4,220,474	226,930,003	231,150,477
8月	115	2,373	2,488	608	25,193	25,801	401,197	22,783,553	23,184,750	4,100,522	232,811,396	236,911,918
9月	125	2,486	2,611	807	26,528	27,335	414,867	24,287,628	24,702,495	4,239,031	248,113,254	252,352,285
10月	134	2,479	2,613	641	25,860	26,501	420,918	23,582,603	24,003,521	4,300,589	240,939,581	245,240,170
11月	113	2,517	2,630	670	26,154	26,824	368,293	23,797,696	24,165,989	3,765,231	243,146,578	246,911,809
12月	104	2,530	2,634	536	26,012	26,548	351,391	23,785,038	24,136,429	3,589,930	243,033,108	246,623,038
1月	101	2,436	2,537	487	26,015	26,502	337,788	23,702,944	24,040,732	3,451,882	242,229,799	245,681,681
2月	106	2,419	2,525	564	28,173	28,737	354,718	24,453,088	24,807,806	3,622,584	249,875,027	253,497,611
3月	101	2,343	2,444	492	24,652	25,144	322,052	22,629,084	22,951,136	3,286,824	231,222,265	234,509,089
合計	1,344	29,101	30,445	7,257	308,869	316,126	4,608,245	279,271,302	283,879,547	47,035,770	2,851,020,826	2,898,056,596
前年度	1,236	27,347	28,583	7,377	301,312	308,689	4,527,537	260,472,228	264,999,765	45,766,140	2,634,251,794	2,680,017,934

## 短期入所療養介護・介護予防短期入所療養介護（老健）

種別	件数			日数・回数			単位数			費用額		
	区分	予防	介護	計	予防	介護	計	予防	介護	計	予防	介護
4月	14	305	319	81	2,600	2,681	56,823	2,527,894	2,584,717	573,726	25,561,100	26,134,826
5月	13	287	300	104	2,357	2,461	74,465	2,488,816	2,563,281	758,090	25,420,447	26,178,537
6月	13	313	326	52	2,572	2,624	46,216	2,681,442	2,727,658	468,905	27,371,909	27,840,814
7月	11	325	336	79	2,649	2,728	51,605	2,831,286	2,882,891	524,617	28,918,023	29,442,640
8月	12	330	342	55	2,742	2,797	48,539	2,913,661	2,962,200	494,536	29,746,728	30,241,264
9月	9	319	328	45	2,670	2,715	36,153	2,845,925	2,882,078	367,774	29,061,316	29,429,090
10月	13	310	323	69	2,527	2,596	55,394	2,707,153	2,762,547	563,712	27,643,084	28,206,796
11月	15	325	340	73	2,834	2,907	63,641	3,030,324	3,093,965	645,829	30,947,007	31,592,836
12月	8	329	337	35	2,420	2,455	30,636	2,599,015	2,629,651	312,368	26,545,717	26,858,085
1月	9	292	301	48	2,300	2,348	39,321	2,414,940	2,454,261	400,913	24,662,889	25,063,802
2月	8	278	286	46	2,260	2,306	38,707	2,377,557	2,416,264	394,577	24,295,167	24,689,744
3月	8	272	280	42	2,085	2,127	32,640	2,243,717	2,276,357	332,512	22,922,401	23,254,913
合計	133	3,685	3,818	729	30,016	30,745	574,140	31,661,730	32,235,870	5,837,559	323,095,788	328,933,347
前年度	167	3,922	4,089	1,275	32,300	33,575	812,085	32,076,438	32,888,523	8,200,493	324,365,860	332,566,353

## 短期入所療養介護・介護予防短期入所療養介護（療養型）

種別	件数			日数・回数			単位数			費用額		
	区分	予防	介護	計	予防	介護	計	予防	介護	計	予防	介護
4月		46	46		573	573		585,792	585,792		5,926,475	5,926,475
5月		24	24		222	222		247,622	247,622		2,529,797	2,529,797
6月	1	14	15	6	149	155	4,994	172,312	177,306	51,088	1,759,378	1,810,466
7月		13	13		196	196		178,424	178,424		1,820,101	1,820,101
8月	1	0	1	4	158	162	3,452	77,480	80,932	35,313	795,797	831,110
9月	0	2	2	2	108	110	168	18,469	18,301	1,511	194,528	193,017
10月	0	10	10	3	166	169	160	85,456	85,616	1,344	857,941	859,285
11月	1	21	22	2	243	245	1,726	218,307	220,033	17,656	2,213,483	2,231,139
12月	2	34	36	6	372	378	5,154	324,179	329,333	52,432	3,288,015	3,340,447
1月	2	9	11	3	137	140	2,699	128,916	131,615	27,402	1,315,166	1,342,568
2月	1	5	6	3	107	110	1,277	94,464	95,741	13,063	961,909	974,972
3月		6	6		100	100		95,588	95,588		975,553	975,553
合計	8	160	168	29	2,531	2,560	18,974	2,056,097	2,075,071	194,099	20,922,261	21,116,360
前年度	8	557	565	23	5,952	5,975	17,909	7,049,391	7,067,300	181,235	71,297,437	71,478,672

## 居宅療養管理指導・介護予防居宅療養管理指導

種別	件数			日数・回数			単位数			費用額		
	区分	予防	介護	計	予防	介護	計	予防	介護	計	予防	介護
4月	145	2,332	2,477	264	4,391	4,655	114,360	1,823,370	1,937,730	1,143,600	18,233,700	19,377,300
5月	151	2,390	2,541	279	4,509	4,788	108,490	1,881,720	1,990,210	1,084,900	18,817,200	19,902,100
6月	154	2,425	2,579	277	4,526	4,803	105,560	1,893,350	1,998,910	1,055,600	18,933,500	19,989,100
7月	169	2,502	2,671	310	4,679	4,989	122,070	1,948,020	2,070,090	1,220,700	19,480,200	20,700,900
8月	180	2,510	2,690	327	4,796	5,123	125,590	1,996,690	2,122,280	1,255,900	19,966,900	21,222,800
9月	162	2,525	2,687	290	4,612	4,902	114,010	1,896,180	2,010,190	1,140,100	18,961,800	20,101,900
10月	160	2,485	2,645	303	4,732	5,035	117,840	1,888,930	2,006,770	1,178,400	18,889,300	20,067,700
11月	168	2,588	2,756	311	4,994	5,305	118,730	1,995,500	2,114,230	1,187,300	19,955,000	21,142,300
12月	169	2,569	2,738	321	4,727	5,048	123,790	1,937,180	2,060,970	1,237,900	19,371,800	20,609,700
1月	163	2,636	2,799	313	5,024	5,337	116,420	2,064,030	2,180,450	1,164,200	20,640,300	21,804,500
2月	179	2,733	2,912	338	5,082	5,420	127,530	2,078,080	2,205,610	1,275,300	20,780,800	22,056,100
3月	187	2,727	2,914	352	5,084	5,436	142,040	2,067,184	2,209,224	1,420,400	20,671,840	22,092,240
合計	1,987	30,422	32,409	3,685	57,156	60,841	1,436,430	23,470,234	24,906,664	14,364,300	234,702,340	249,066,640
前年度	1,697	25,349	27,046	3,043	46,980	50,023	1,222,960	19,147,930	20,370,890	12,229,600	191,479,300	203,708,900

## 特定施設入居者生活介護・介護予防特定施設入居者生活介護

種別	件数			日数・回数			単位数			費用額		
	区分	予防	介護	計	予防	介護	計	予防	介護	計	予防	介護
4月	303	893	1,196	9,180	26,647	35,827	2,888,202	16,685,558	19,573,760	29,408,062	169,755,157	199,163,219
5月	269	884	1,153	7,924	25,729	33,653	2,564,293	17,010,251	19,574,544	26,226,756	173,774,438	200,001,194
6月	266	871	1,137	8,026	26,352	34,378	2,562,481	17,415,732	19,978,213	26,210,142	177,934,884	204,145,026
7月	263	900	1,163	7,692	26,264	33,956	2,457,524	17,459,894	19,917,418	25,129,610	178,381,472	203,511,082
8月	267	897	1,164	8,205	26,795	35,000	2,596,980	17,717,204	20,314,184	26,558,712	181,000,013	207,558,725
9月	264	891	1,155	8,011	26,869	34,880	2,537,168	17,830,445	20,367,613	25,943,934	182,139,336	208,083,270
10月	264	889	1,153	7,722	25,822	33,544	2,476,378	17,190,809	19,667,187	25,316,178	175,628,927	200,945,105
11月	261	898	1,159	7,926	27,096	35,022	2,562,093	18,089,702	20,651,795	26,189,910	184,822,677	211,012,587
12月	253	910	1,163	7,404	26,399	33,803	2,377,863	17,541,196	19,919,059	24,303,600	179,182,759	203,486,359
1月	254	911	1,165	7,694	27,491	35,185	2,423,332	18,314,476	20,737,808	24,763,488	187,065,712	211,829,200
2月	256	917	1,173	7,724	27,179	34,903	2,441,735	18,133,337	20,575,072	24,943,375	185,223,928	210,167,303
3月	249	919	1,168	6,886	24,894	31,780	2,144,322	16,748,876	18,893,198	21,901,253	171,091,540	192,992,793
合計	3,169	10,780	13,949	94,394	317,537	411,931	30,032,371	210,137,480	240,169,851	306,895,020	2,146,000,843	2,452,895,863
前年度	3,684	10,160	13,844	109,422	306,990	416,412	32,906,855	185,646,813	218,553,668	335,007,702	1,888,822,060	2,223,829,762



居宅介護支援・介護予防支援

種別	件数			日数・回数			単位数			費用額		
	区分	予防	介護	計	予防	介護	計	予防	介護	計	予防	介護
4月	6,180	12,309	18,489	-	-	-	2,520,500	14,351,211	16,871,711	25,658,690	146,023,820	171,682,510
5月	5,952	12,322	18,274	-	-	-	2,512,472	15,206,046	17,718,518	25,997,161	157,181,769	183,178,930
6月	6,428	12,441	18,869	-	-	-	2,714,010	15,498,586	18,212,596	28,086,606	160,250,124	188,336,730
7月	6,264	12,527	18,791	-	-	-	2,654,696	15,818,577	18,473,273	27,474,359	163,553,510	191,027,869
8月	6,287	12,653	18,940	-	-	-	2,661,908	16,130,816	18,792,724	27,549,287	166,769,591	194,318,878
9月	6,316	12,802	19,118	-	-	-	2,662,254	16,441,529	19,103,783	27,553,176	169,991,580	197,544,756
10月	6,300	12,810	19,110	-	-	-	2,655,486	16,628,221	19,283,707	27,483,351	171,921,629	199,404,980
11月	6,304	12,865	19,169	-	-	-	2,642,208	16,882,465	19,524,673	27,346,101	174,554,400	201,900,501
12月	6,259	13,018	19,277	-	-	-	2,630,506	17,192,460	19,822,966	27,224,884	177,749,734	204,974,618
1月	6,354	12,954	19,308	-	-	-	2,695,488	17,138,834	19,834,322	27,896,691	177,197,230	205,093,921
2月	6,310	12,840	19,150	-	-	-	2,661,846	17,008,654	19,670,500	27,548,751	175,851,036	203,399,787
3月	6,345	12,898	19,243	-	-	-	2,680,728	17,021,967	19,702,695	27,744,198	175,996,379	203,740,577
合計	75,299	152,439	227,738	-	-	-	31,692,102	195,319,366	227,011,468	327,563,255	2,017,040,802	2,344,604,057
前年度	72,170	146,785	218,955	-	-	-	29,484,500	169,725,494	199,209,994	300,152,210	1,726,952,964	2,027,105,174

認知症対応型通所介護・介護予防認知症対応型通所介護

種別	件数			日数・回数			単位数			費用額		
	区分	予防	介護	計	予防	介護	計	予防	介護	計	予防	介護
4月	14	467	481	70	4,622	4,692	60,182	5,335,684	5,395,866	612,646	54,313,711	54,926,357
5月	8	462	470	46	4,637	4,683	41,783	5,328,444	5,370,227	429,518	54,762,419	55,191,937
6月	10	483	493	50	4,780	4,830	41,955	5,496,250	5,538,205	431,293	56,494,257	56,925,550
7月	14	490	504	68	4,872	4,940	52,288	5,597,969	5,650,257	537,514	57,543,798	58,081,312
8月	11	478	489	54	4,945	4,999	48,137	5,613,183	5,661,320	494,842	57,700,265	58,195,107
9月	8	495	503	53	5,412	5,465	45,205	5,625,669	5,670,874	464,703	57,829,916	58,294,619
10月	9	485	494	47	5,041	5,088	38,276	5,460,489	5,498,765	393,473	56,129,720	56,523,193
11月	8	481	489	44	5,170	5,214	37,852	5,675,065	5,712,917	389,120	58,335,848	58,724,968
12月	9	494	503	35	4,992	5,027	31,282	5,429,606	5,460,888	321,574	55,812,707	56,134,281
1月	5	487	492	24	4,957	4,981	20,056	5,472,055	5,492,111	206,173	56,249,414	56,455,587
2月	4	474	478	21	4,586	4,607	19,215	5,280,684	5,299,899	197,528	54,282,443	54,479,971
3月	5	475	480	23	4,526	4,549	21,613	5,241,796	5,263,409	222,179	53,880,697	54,102,876
合計	105	5,771	5,876	535	58,540	59,075	457,844	65,556,894	66,014,738	4,700,563	673,335,195	678,035,758
前年度	145	5,271	5,416	843	52,419	53,262	748,039	60,572,544	61,320,583	7,614,958	616,612,598	624,227,556

小規模多機能型居宅介護・介護予防小規模多機能型居宅介護

種別	件数			日数・回数			単位数			費用額		
	区分	予防	介護	計	予防	介護	計	予防	介護	計	予防	介護
4月	5	110	115	93	2,769	2,862	25,871	2,003,695	2,029,566	263,365	20,397,565	20,660,930
5月	7	113	120	135	2,767	2,902	39,928	2,193,846	2,233,774	409,480	22,537,740	22,947,220
6月	12	123	135	195	2,970	3,165	64,654	2,438,163	2,502,817	664,639	25,061,891	25,726,530
7月	15	128	143	339	2,999	3,338	90,865	2,440,837	2,531,702	933,192	25,089,445	26,022,637
8月	11	136	147	230	3,152	3,382	67,665	2,600,778	2,668,443	695,184	26,733,194	27,428,378
9月	10	135	145	182	3,241	3,423	64,094	2,643,698	2,707,792	658,882	27,177,184	27,836,066
10月	17	140	157	264	3,183	3,447	127,317	2,723,677	2,850,994	1,308,811	27,999,368	29,308,179
11月	11	154	165	199	3,526	3,725	76,115	2,784,222	2,860,337	782,457	28,621,767	29,404,224
12月	12	154	166	212	3,393	3,605	77,854	2,829,522	2,907,376	800,333	29,087,451	29,887,784
1月	13	143	156	228	3,254	3,482	86,053	2,696,053	2,782,106	884,619	27,715,395	28,600,014
2月	12	147	159	213	3,122	3,335	80,116	2,693,542	2,773,658	823,587	27,689,580	28,513,167
3月	12	166	178	188	3,344	3,532	71,004	3,192,919	3,263,923	729,916	32,823,176	33,553,092
合計	137	1,649	1,786	2,478	37,720	40,198	871,536	31,240,952	32,112,488	8,954,465	320,933,756	329,888,221
前年度	67	1,034	1,101	1,313	24,896	26,209	421,610	18,866,831	19,288,441	4,291,971	192,063,858	196,355,829

認知症対応型共同生活介護

種別	件数			日数・回数			単位数			費用額		
	区分	予防	介護	計	予防	介護	計	予防	介護	計	予防	介護
4月	11	922	933	341	27,949	28,290	277,032	24,629,607	24,906,639	2,815,496	250,486,267	253,301,763
5月	10	935	945	300	27,295	27,595	254,430	24,196,803	24,451,233	2,602,815	247,200,157	249,802,972
6月	12	956	968	371	28,786	29,157	314,334	25,491,743	25,806,077	3,215,630	260,460,735	263,676,365
7月	11	938	949	370	28,657	29,027	261,630	24,254,362	24,515,992	2,676,469	247,831,829	250,508,298
8月	9	961	970	272	29,631	29,903	231,240	25,672,222	25,903,462	2,365,580	262,339,592	264,705,172
9月	11	976	987	305	29,765	30,070	254,280	26,396,402	26,650,682	2,601,278	269,763,595	272,364,873
10月	11	997	1,008	306	30,845	31,151	256,272	25,899,191	26,155,463	2,621,658	264,677,356	267,299,014
11月	11	980	991	307	31,046	31,353	257,961	26,289,449	26,547,410	2,638,934	268,668,429	271,307,363
12月	9	990	999	270	29,282	29,552	225,990	25,889,666	26,115,656	2,311,874	264,573,919	266,885,793
1月	11	1,004	1,015	337	31,055	31,392	281,907	27,113,334	27,395,241	2,883,900	277,107,954	279,991,854
2月	11	1,004	1,015	322	30,676	30,998	268,311	26,627,249	26,895,560	2,744,816	272,125,040	274,869,856
3月	11	978	989	297	26,985	27,282	248,421	23,989,528	24,237,949	2,541,342	245,177,341	247,718,683
合計	128	11,641	11,769	3,798	351,972	355,770	3,131,808	306,449,556	309,581,364	32,019,792	3,130,412,214	3,162,432,006
前年度	135	10,594	10,729	4,042	314,754	318,796	3,329,931	275,063,545	278,393,476	33,850,775	2,797,120,160	2,830,970,935

夜間対応型訪問介護

種別	件数			日数・回数			単位数			費用額			
	区分	予防	介護	計	予防	介護	計	予防	介護	計	予防	介護	計
4月	-	56	56	-	213	213	-	129,739	129,739	-	1,320,737	1,320,737	-
5月	-	61	61	-	166	166	-	111,680	111,680	-	1,154,596	1,154,596	-
6月	-	62	62	-	233	233	-	129,400	129,400	-	1,338,947	1,338,947	-
7月	-	52	52	-	167	167	-	97,062	97,062	-	1,004,588	1,004,588	-
8月	-	57	57	-	141	141	-	98,512	98,512	-	1,019,328	1,019,328	-
9月	-	68	68	-	256	256	-	164,980	164,980	-	1,707,198	1,707,198	-
10月	-	66	66	-	293	293	-	159,570	159,570	-	1,651,543	1,651,543	-
11月	-	62	62	-	210	210	-	137,293	137,293	-	1,420,810	1,420,810	-
12月	-	72	72	-	261	261	-	159,771	159,771	-	1,653,624	1,653,624	-
1月	-	74	74	-	220	220	-	146,210	146,210	-	1,513,271	1,513,271	-
2月	-	73	73	-	253	253	-	175,617	175,617	-	1,817,630	1,817,630	-
3月	-	84	84	-	222	222	-	167,451	167,451	-	1,733,113	1,733,113	-
合計	-	787	787	-	2,635	2,635	-	1,677,285	1,677,285	-	17,335,385	17,335,385	-
前年度	-	535	535	-	1,674	1,674	-	1,026,206	1,026,206	-	10,446,716	10,446,716	-

介護老人福祉施設

種別	件数			日数・回数			単位数			費用額			
	区分	予防	介護	計	予防	介護	計	予防	介護	計	予防	介護	計
4月	-	2,473	2,473	-	74,230	74,230	-	65,565,795	65,565,795	-	662,744,638	662,744,638	-
5月	-	2,467	2,467	-	71,616	71,616	-	65,023,367	65,023,367	-	663,659,441	663,659,441	-
6月	-	2,464	2,464	-	73,339	73,339	-	66,731,219	66,731,219	-	681,203,955	681,203,955	-
7月	-	2,465	2,465	-	71,886	71,886	-	65,432,914	65,432,914	-	667,977,091	667,977,091	-
8月	-	2,397	2,397	-	72,889	72,889	-	65,257,853	65,257,853	-	666,144,039	666,144,039	-
9月	-	2,464	2,464	-	74,100	74,100	-	67,469,748	67,469,748	-	688,719,189	688,719,189	-
10月	-	2,491	2,491	-	72,838	72,838	-	66,303,040	66,303,040	-	676,841,616	676,841,616	-
11月	-	2,475	2,475	-	75,531	75,531	-	67,721,820	67,721,820	-	691,322,069	691,322,069	-
12月	-	2,493	2,493	-	72,344	72,344	-	66,017,111	66,017,111	-	673,900,816	673,900,816	-
1月	-	2,480	2,480	-	77,668	77,668	-	67,617,697	67,617,697	-	690,297,821	690,297,821	-
2月	-	2,480	2,480	-	83,879	83,879	-	67,462,884	67,462,884	-	688,718,066	688,718,066	-
3月	-	2,465	2,465	-	67,592	67,592	-	61,251,397	61,251,397	-	625,298,708	625,298,708	-
合計	-	29,614	29,614	-	887,912	887,912	-	791,854,845	791,854,845	-	8,076,827,449	8,076,827,449	-
前年度	-	29,351	29,351	-	942,739	942,739	-	760,309,056	760,309,056	-	7,684,809,015	7,684,809,015	-

介護老人保健施設

種別	件数			日数・回数			単位数			費用額			
	区分	予防	介護	計	予防	介護	計	予防	介護	計	予防	介護	計
4月	-	2,283	2,283	-	74,383	74,383	-	63,967,554	63,967,554	-	646,051,425	646,051,425	-
5月	-	2,306	2,306	-	65,555	65,555	-	64,499,974	64,499,974	-	657,311,651	657,311,651	-
6月	-	2,338	2,338	-	68,727	68,727	-	67,486,827	67,486,827	-	687,812,497	687,812,497	-
7月	-	2,350	2,350	-	66,532	66,532	-	66,165,944	66,165,944	-	674,381,025	674,381,025	-
8月	-	2,358	2,358	-	69,024	69,024	-	68,622,103	68,622,103	-	699,430,730	699,430,730	-
9月	-	2,325	2,325	-	69,696	69,696	-	68,607,313	68,607,313	-	699,249,207	699,249,207	-
10月	-	2,341	2,341	-	67,197	67,197	-	66,689,895	66,689,895	-	679,657,313	679,657,313	-
11月	-	2,317	2,317	-	68,510	68,510	-	67,687,449	67,687,449	-	689,907,671	689,907,671	-
12月	-	2,338	2,338	-	66,871	66,871	-	66,000,832	66,000,832	-	672,698,398	672,698,398	-
1月	-	2,360	2,360	-	71,023	71,023	-	69,396,267	69,396,267	-	707,346,487	707,346,487	-
2月	-	2,349	2,349	-	69,298	69,298	-	68,667,498	68,667,498	-	699,959,124	699,959,124	-
3月	-	2,304	2,304	-	62,494	62,494	-	61,494,150	61,494,150	-	626,773,935	626,773,935	-
合計	-	27,969	27,969	-	819,310	819,310	-	799,285,806	799,285,806	-	8,140,579,463	8,140,579,463	-
前年度	-	27,323	27,323	-	792,121	792,121	-	749,856,286	749,856,286	-	7,573,041,025	7,573,041,025	-

介護療養型医療施設

種別	件数			日数・回数			単位数			費用額			
	区分	予防	介護	計	予防	介護	計	予防	介護	計	予防	介護	計
4月	-	185	185	-	12,820	12,820	-	6,255,524	6,255,524	-	63,277,383	63,277,383	-
5月	-	190	190	-	12,599	12,599	-	6,388,791	6,388,791	-	65,271,545	65,271,545	-
6月	-	197	197	-	13,624	13,624	-	6,823,918	6,823,918	-	69,723,241	69,723,241	-
7月	-	195	195	-	6,099	6,099	-	6,467,361	6,467,361	-	66,095,475	66,095,475	-
8月	-	198	198	-	5,857	5,857	-	6,676,676	6,676,676	-	68,195,832	68,195,832	-
9月	-	204	204	-	5,988	5,988	-	7,082,554	7,082,554	-	72,372,518	72,372,518	-
10月	-	181	181	-	5,174	5,174	-	6,225,086	6,225,086	-	63,649,004	63,649,004	-
11月	-	193	193	-	5,517	5,517	-	6,691,394	6,691,394	-	68,425,977	68,425,977	-
12月	-	185	185	-	5,278	5,278	-	6,326,965	6,326,965	-	64,702,817	64,702,817	-
1月	-	185	185	-	5,505	5,505	-	6,642,998	6,642,998	-	67,910,004	67,910,004	-
2月	-	179	179	-	5,183	5,183	-	6,257,378	6,257,378	-	63,973,377	63,973,377	-
3月	-	181	181	-	4,895	4,895	-	5,858,987	5,858,987	-	59,908,270	59,908,270	-
合計	-	2,273	2,273	-	88,539	88,539	-	77,697,632	77,697,632	-	793,505,443	793,505,443	-
前年度	-	2,574	2,574	-	93,350	93,350	-	86,129,232	86,129,232	-	871,141,087	871,141,087	-

㉑ 医療費

種別	件数			日数・回数			単位数			費用額		
	区分	予防	介護	計	予防	介護	計	予防	介護	計	予防	介護
4月	-	231	231	-	-	-	-	297,626	297,626	-	2,976,260	2,976,260
5月	-	214	214	-	-	-	-	156,617	156,617	-	1,566,170	1,566,170
6月	-	212	212	-	-	-	-	156,804	156,804	-	1,568,040	1,568,040
7月	-	208	208	-	-	-	-	278,317	278,317	-	2,783,170	2,783,170
8月	-	199	199	-	-	-	-	263,918	263,918	-	2,639,180	2,639,180
9月	-	202	202	-	-	-	-	235,726	235,726	-	2,357,260	2,357,260
10月	-	171	171	-	-	-	-	155,661	155,661	-	1,556,610	1,556,610
11月	-	215	215	-	-	-	-	248,153	248,153	-	2,481,530	2,481,530
12月	-	221	221	-	-	-	-	233,154	233,154	-	2,331,540	2,331,540
1月	-	196	196	-	-	-	-	203,087	203,087	-	2,030,870	2,030,870
2月	-	184	184	-	-	-	-	167,935	167,935	-	1,679,350	1,679,350
3月	-	186	186	-	-	-	-	177,686	177,686	-	1,776,860	1,776,860
合計	-	2,439	2,439	-	-	-	-	2,574,684	2,574,684	-	25,746,840	25,746,840
前年度	-	3,138	3,138	-	-	-	-	4,393,650	4,393,650	-	43,936,500	43,936,500

㉒ 食費（平成17年9月利用分まで）

種別	件数			日数・回数			単位数			費用額			
	区分	予防	介護	計	予防	介護	計	予防	介護	計	予防	介護	計
4月	-	-	0	-	-	0	-	-	-	-	-	-	-
5月	-	-	0	-	-	0	-	-	-	-	-	-	-
6月	-	-	0	-	-	0	-	-	-	-	-	-	-
7月	-	-	0	-	-	0	-	-	-	-	-	-	-
8月	-	-	0	-	-	0	-	-	-	-	-	-	-
9月	-	-	0	-	-	0	-	-	-	-	-	-	-
10月	-	-	0	-	-	0	-	-	-	-	-	-	-
11月	-	-	0	-	-	0	-	-	-	-	-	-	-
12月	-	-	0	-	-	0	-	-	-	-	-	-	-
1月	-	-	0	-	-	0	-	-	-	-	-	-	-
2月	-	-	0	-	-	0	-	-	-	-	-	-	-
3月	-	-	0	-	-	0	-	-	-	-	-	-	-
合計	-	-	0	-	-	0	-	-	-	-	-	-	-
前年度	-	0	0	-	180	180	-	-	-	-	-	-	-

㉓ 特定入所者介護サービス費

種別	件数			日数・回数			単位数			費用額		
	区分	予防	介護	計	予防	介護	計	予防	介護	計	予防	介護
4月	45	3,839	3,884	352	107,238	107,590	-	-	-	914,365	209,607,865	210,522,230
5月	35	3,813	3,848	256	101,290	101,546	-	-	-	703,060	201,158,580	201,861,640
6月	35	3,843	3,878	219	105,063	105,282	-	-	-	560,695	208,171,905	208,732,600
7月	38	3,830	3,868	317	98,426	98,743	-	-	-	702,065	202,156,945	202,859,010
8月	40	3,750	3,790	282	99,894	100,176	-	-	-	690,700	205,175,485	205,866,185
9月	36	3,948	3,984	245	104,191	104,436	-	-	-	561,975	214,780,640	215,342,615
10月	45	3,923	3,968	293	101,557	101,850	-	-	-	735,595	209,380,760	210,116,355
11月	48	3,951	3,999	371	105,190	105,561	-	-	-	719,100	213,946,720	214,665,820
12月	33	3,981	4,014	214	102,026	102,240	-	-	-	496,715	210,430,920	210,927,635
1月	34	4,022	4,056	198	109,426	109,624	-	-	-	523,720	219,513,605	220,037,325
2月	33	3,980	4,013	212	113,269	113,481	-	-	-	493,660	219,075,150	219,568,810
3月	31	3,977	4,008	194	96,679	96,873	-	-	-	448,040	201,178,890	201,626,930
合計	453	46,857	47,310	3,153	1,244,249	1,247,402	-	-	-	7,549,690	2,514,577,465	2,522,127,155
前年度	371	45,057	45,428	2,746	1,250,205	1,252,951	-	-	-	6,461,120	2,390,544,743	2,397,005,863

◎ 居宅サービス合計 (①～③)

種別	件数			日数・回数			単位数			費用額		
	区分	予防	介護	計	予防	介護	計	予防	介護	計	予防	介護
4月	14,366	42,181	56,547	73,223	404,414	477,637	24,528,073	171,848,132	196,376,205	249,274,032	1,743,176,790	1,992,450,822
5月	14,044	42,046	56,090	70,464	394,066	464,530	24,081,300	173,135,675	197,216,975	247,362,750	1,773,840,682	2,021,203,432
6月	14,833	42,789	57,622	73,313	406,804	480,117	25,032,896	175,640,053	200,672,949	257,172,283	1,799,740,722	2,056,913,005
7月	14,611	43,255	57,866	73,335	409,305	482,640	24,749,369	180,788,786	205,538,155	254,264,163	1,852,552,432	2,106,816,595
8月	14,656	43,492	58,148	75,911	424,481	500,392	24,841,213	185,298,051	210,139,264	255,208,931	1,898,703,330	2,153,912,261
9月	14,770	43,698	58,468	74,136	420,203	494,339	24,804,901	182,095,736	206,900,637	254,832,603	1,865,782,584	2,120,615,187
10月	14,693	43,829	58,522	71,986	411,056	483,042	24,542,184	180,725,280	205,267,464	252,133,347	1,851,826,399	2,103,959,746
11月	14,725	44,374	59,099	75,739	431,400	507,139	24,641,549	188,264,404	212,905,953	253,126,075	1,929,109,750	2,182,235,825
12月	14,645	44,624	59,269	70,701	414,023	484,724	24,297,947	181,730,064	206,028,011	249,590,256	1,862,043,713	2,111,633,969
1月	14,847	44,440	59,287	75,187	426,405	501,592	24,470,302	185,386,773	209,857,075	251,386,009	1,899,606,106	2,150,992,115
2月	14,726	44,141	58,867	72,260	421,184	493,444	24,307,896	180,318,728	204,626,624	249,679,254	1,847,504,194	2,097,183,448
3月	14,891	44,167	59,058	69,852	392,625	462,477	24,295,154	174,964,596	199,259,750	249,557,931	1,792,724,654	2,042,282,585
合計	175,807	523,036	698,843	876,107	4,955,966	5,832,073	294,592,784	2,160,196,278	2,454,789,062	3,023,587,634	22,116,611,356	25,140,198,990
前年度	167,446	498,111	665,557	822,668	4,681,482	5,504,150	284,641,203	2,001,712,398	2,286,353,601	2,892,834,530	20,306,141,211	23,198,975,741

◎ 地域密着型サービス合計 (⑭～⑰)

種別	件数			日数・回数			単位数			費用額		
	区分	予防	介護	計	予防	介護	計	予防	介護	計	予防	介護
4月	30	1,555	1,585	504	35,553	36,057	363,085	32,098,725	32,461,810	3,691,507	326,518,280	330,209,787
5月	25	1,571	1,596	481	34,865	35,346	336,141	31,830,773	32,166,914	3,441,813	325,654,912	329,096,725
6月	34	1,624	1,658	616	36,769	37,385	420,943	33,555,556	33,976,499	4,311,562	343,355,830	347,667,392
7月	40	1,608	1,648	777	36,695	37,472	404,783	32,390,230	32,795,013	4,147,175	331,469,660	335,616,835
8月	31	1,632	1,663	556	37,869	38,425	347,042	33,984,695	34,331,737	3,555,606	347,792,379	351,347,985
9月	29	1,674	1,703	540	38,674	39,214	363,579	34,830,749	35,194,328	3,724,863	356,477,893	360,202,756
10月	37	1,688	1,725	617	39,362	39,979	421,865	34,242,927	34,664,792	4,323,942	350,457,987	354,781,929
11月	30	1,677	1,707	550	39,952	40,502	371,928	34,886,029	35,257,957	3,810,511	357,046,854	360,857,365
12月	30	1,710	1,740	517	37,928	38,445	335,126	34,308,565	34,643,691	3,433,781	351,127,701	354,561,482
1月	29	1,708	1,737	589	39,486	40,075	388,016	35,427,652	35,815,668	3,974,692	362,586,034	366,560,726
2月	27	1,698	1,725	556	38,637	39,193	367,642	34,777,092	35,144,734	3,765,931	355,914,693	359,680,624
3月	28	1,703	1,731	508	35,077	35,585	341,038	32,591,694	32,932,732	3,493,437	333,614,327	337,107,764
合計	370	19,848	20,218	6,811	450,867	457,678	4,461,188	404,924,687	409,385,875	45,674,820	4,142,016,550	4,187,691,370
前年度	347	17,434	17,781	6,198	393,743	399,941	4,499,580	355,529,126	360,028,706	45,757,704	3,616,243,332	3,662,001,036

◎ 施設サービス合計 (⑱～㉓)

種別	件数			日数・回数			単位数			費用額		
	区分	予防	介護	計	予防	介護	計	予防	介護	計	予防	介護
4月	45	9,011	9,056	352	268,671	269,023	-	136,086,499	136,086,499	914,365	1,584,657,571	1,585,571,936
5月	35	8,990	9,025	256	251,060	251,316	-	136,068,749	136,068,749	703,060	1,588,967,387	1,589,670,447
6月	35	9,054	9,089	219	260,753	260,972	-	141,198,768	141,198,768	560,695	1,648,479,638	1,649,040,333
7月	38	9,048	9,086	317	242,943	243,260	-	138,344,536	138,344,536	702,065	1,613,393,706	1,614,095,771
8月	40	8,902	8,942	282	247,664	247,946	-	140,820,550	140,820,550	690,700	1,641,585,266	1,642,275,966
9月	36	9,143	9,179	245	253,975	254,220	-	143,395,341	143,395,341	561,975	1,677,478,814	1,678,040,789
10月	45	9,107	9,152	293	246,766	247,059	-	139,373,682	139,373,682	735,595	1,631,085,303	1,631,820,898
11月	48	9,151	9,199	371	254,748	255,119	-	142,348,816	142,348,816	719,100	1,666,083,967	1,666,803,067
12月	33	9,218	9,251	214	246,519	246,733	-	138,578,062	138,578,062	496,715	1,624,064,491	1,624,561,206
1月	34	9,243	9,277	198	263,622	263,820	-	143,860,049	143,860,049	523,720	1,687,098,787	1,687,622,507
2月	33	9,172	9,205	212	271,629	271,841	-	142,555,695	142,555,695	493,660	1,673,405,067	1,673,898,727
3月	31	9,113	9,144	194	231,660	231,854	-	128,782,220	128,782,220	448,040	1,514,936,663	1,515,384,703
合計	453	109,152	109,605	3,153	3,040,010	3,043,163	-	1,671,412,967	1,671,412,967	7,549,690	19,551,236,660	19,558,786,350
前年度	371	107,443	107,814	2,746	3,078,595	3,081,341	-	1,600,688,224	1,600,688,224	6,461,120	18,563,472,370	18,569,933,490

● 総合計 (①～㉓)

種別	件数			日数・回数			単位数			費用額		
	区分	予防	介護	計	予防	介護	計	予防	介護	計	予防	介護
4月	14,441	52,747	67,188	74,079	708,638	782,717	24,891,158	340,033,356	364,924,514	253,879,904	3,654,352,641	3,908,232,545
5月	14,104	52,607	66,711	71,201	679,991	751,192	24,417,441	341,035,197	365,452,638	251,507,623	3,688,462,981	3,939,970,604
6月	14,902	53,467	68,369	74,148	704,326	778,474	25,453,839	350,394,377	375,848,216	262,044,540	3,791,576,190	4,053,620,730
7月	14,689	53,911	68,600	74,429	688,943	763,372	25,154,152	351,523,552	376,677,704	259,113,403	3,797,415,798	4,056,529,201
8月	14,727	54,026	68,753	76,749	710,014	786,763	25,188,255	360,103,296	385,291,551	259,455,237	3,888,080,975	4,147,536,212
9月	14,835	54,515	69,350	74,921	712,852	787,773	25,168,480	360,321,826	385,490,306	259,119,441	3,899,739,291	4,158,858,732
10月	14,775	54,624	69,399	72,896	697,184	770,080	24,964,049	354,341,889	379,305,938	257,192,884	3,833,369,689	4,090,562,573
11月	14,803	55,202	70,005	76,660	726,100	802,760	25,013,477	365,499,249	390,512,726	257,655,686	3,952,240,571	4,209,896,257
12月	14,708	55,552	70,260	71,432	698,470	769,902	24,633,073	354,616,691	379,249,764	253,520,752	3,837,235,905	4,090,756,657
1月	14,910	55,391	70,301	75,974	729,513	805,487	24,858,318	364,674,474	389,532,792	255,884,421	3,949,290,927	4,205,175,348
2月	14,786	55,011	69,797	73,028	731,450	804,478	24,675,538	357,651,515	382,327,053	253,938,845	3,876,823,954	4,130,762,799
3月	14,950	54,983	69,933	70,554	659,362	729,916	24,636,192	336,338,510	360,974,702	253,499,408	3,641,275,644	3,894,775,052
合計	176,630	652,036	828,666	886,071	8,446,843	9,332,914	299,053,972	4,236,533,932	4,535,587,904	3,076,812,144	45,809,864,566	48,886,676,710
前年度	168,164	622,988	791,152	831,612	8,153,820	8,985,432	289,140,783	3,957,929,748	4,247,070,531	2,945,053,354	42,485,856,913	45,430,910,267

介護給付費			利用者負担額			公費負担額		
予 防	介 護	計	予 防	介 護	計	予 防	介 護	計
226,878,733	1,583,223,262	1,810,101,995	21,094,269	152,311,728	173,405,997	1,301,030	7,639,834	8,940,864
225,181,463	1,612,038,171	1,837,219,634	20,831,765	153,996,370	174,828,135	1,349,313	7,805,591	9,154,904
234,235,289	1,635,552,497	1,869,787,786	21,581,255	156,268,159	177,849,414	1,355,734	7,908,385	9,264,119
231,536,459	1,683,535,231	1,915,071,690	21,398,041	161,012,276	182,410,317	1,329,867	8,004,031	9,333,898
232,422,288	1,725,255,857	1,957,678,145	21,453,560	164,933,107	186,386,667	1,333,083	8,514,364	9,847,447
232,069,639	1,696,093,315	1,928,162,954	21,402,058	161,065,740	182,467,798	1,360,906	8,623,026	9,983,932
229,620,397	1,683,664,278	1,913,284,675	21,155,324	159,818,671	180,973,995	1,357,626	8,343,448	9,701,074
230,510,352	1,753,505,193	1,984,015,545	21,329,788	166,240,745	187,570,533	1,290,306	9,363,503	10,653,809
227,327,408	1,693,577,650	1,920,905,058	20,934,702	159,499,740	180,434,442	1,328,146	8,965,197	10,293,343
229,010,248	1,727,287,877	1,956,298,125	21,010,460	162,765,454	183,775,914	1,365,301	9,552,834	10,918,135
227,411,068	1,680,184,108	1,907,595,176	20,997,637	158,212,899	179,210,536	1,270,549	9,106,177	10,376,726
227,340,007	1,630,816,044	1,858,156,051	20,760,387	153,002,323	173,762,710	1,457,537	8,886,257	10,343,794
2,753,543,351	20,104,733,483	22,858,276,834	253,949,246	1,909,127,212	2,163,076,458	16,099,398	102,712,647	118,812,045
2,633,347,625	18,446,347,681	21,079,695,306	244,275,552	1,772,488,879	2,016,764,431	15,187,014	87,350,580	102,537,594

介護給付費			利用者負担額			公費負担額		
予 防	介 護	計	予 防	介 護	計	予 防	介 護	計
3,322,346	293,865,779	297,188,125	308,572	29,442,218	29,750,790	60,589	3,210,283	3,270,872
3,097,621	293,088,770	296,186,391	284,083	29,455,450	29,739,533	60,109	3,110,692	3,170,801
3,880,395	309,019,664	312,900,059	369,346	31,021,154	31,390,500	61,821	3,314,092	3,375,913
3,732,443	298,097,268	301,829,711	354,623	30,032,039	30,386,662	60,109	3,115,629	3,175,738
3,200,035	313,237,261	316,437,296	318,258	31,551,425	31,869,683	37,313	3,228,417	3,265,730
3,352,367	320,829,477	324,181,844	278,939	32,393,482	32,672,421	93,557	3,254,932	3,348,489
3,891,535	315,404,320	319,295,855	367,106	31,969,314	32,336,420	65,301	3,084,353	3,149,654
3,429,451	321,341,546	324,770,997	314,047	32,710,248	33,024,295	67,013	2,995,061	3,062,074
3,090,391	316,014,198	319,104,589	282,160	31,721,329	32,003,489	61,230	3,392,174	3,453,404
3,577,212	326,326,806	329,904,018	335,659	33,031,377	33,367,036	61,821	3,227,851	3,289,672
3,389,329	320,321,722	323,711,051	329,337	32,308,872	32,638,209	47,265	3,283,119	3,330,384
3,144,084	300,251,313	303,395,397	278,113	30,466,674	30,744,787	71,240	2,895,232	2,966,472
41,107,209	3,727,798,124	3,768,905,333	3,820,243	376,103,582	379,923,825	747,368	38,111,835	38,859,203
41,128,490	3,254,611,531	3,295,740,021	3,863,130	325,862,014	329,725,144	853,332	35,441,892	36,295,224

介護給付費			利用者負担額			公費負担額		
予 防	介 護	計	予 防	介 護	計	予 防	介 護	計
556,955	1,375,114,563	1,375,671,518	357,410	202,048,511	202,405,921	0	7,494,497	7,494,497
433,940	1,381,228,634	1,381,662,574	269,120	200,342,927	200,612,047	0	7,395,826	7,395,826
348,245	1,432,500,264	1,432,848,509	212,450	208,713,258	208,925,708	0	7,266,116	7,266,116
417,355	1,402,287,212	1,402,704,567	284,710	203,876,530	204,161,240	0	7,229,964	7,229,964
405,810	1,426,215,810	1,426,621,620	284,890	208,360,340	208,645,230	0	7,009,116	7,009,116
331,215	1,456,344,156	1,456,675,371	230,760	213,158,787	213,389,547	0	7,975,871	7,975,871
450,785	1,415,687,892	1,416,138,677	284,810	207,992,546	208,277,356	0	7,404,865	7,404,865
446,670	1,445,787,768	1,446,234,438	272,430	213,151,812	213,424,242	0	7,144,387	7,144,387
303,675	1,409,003,674	1,409,307,349	193,040	208,465,969	208,659,009	0	6,594,848	6,594,848
326,060	1,463,739,110	1,464,065,170	197,660	215,924,244	216,121,904	0	7,435,433	7,435,433
300,790	1,450,666,593	1,450,967,383	192,870	215,484,620	215,677,490	0	7,253,854	7,253,854
283,100	1,312,289,302	1,312,572,402	164,940	195,965,815	196,130,755	0	6,681,546	6,681,546
4,604,600	16,970,864,978	16,975,469,578	2,945,090	2,493,485,359	2,496,430,449	0	86,886,323	86,886,323
3,996,840	16,134,662,069	16,138,658,909	2,464,280	2,344,590,838	2,347,055,118	0	84,133,140	84,133,140

介護給付費			利用者負担額			公費負担額		
予 防	介 護	計	予 防	介 護	計	予 防	介 護	計
230,758,034	3,252,203,604	3,482,961,638	21,760,251	383,802,457	405,562,708	1,361,619	18,344,614	19,706,233
228,713,024	3,286,355,575	3,515,068,599	21,384,968	383,794,747	405,179,715	1,409,422	18,312,109	19,721,531
238,463,929	3,377,072,425	3,615,536,354	22,163,051	396,002,571	418,165,622	1,417,555	18,488,593	19,906,148
235,686,257	3,383,919,711	3,619,605,968	22,037,374	394,920,845	416,958,219	1,389,976	18,349,624	19,739,600
236,028,133	3,464,708,928	3,700,737,061	22,056,708	404,844,872	426,901,580	1,370,396	18,751,897	20,122,293
235,753,221	3,473,266,948	3,709,020,169	21,911,757	406,618,009	428,529,766	1,454,463	19,853,829	21,308,292
233,962,717	3,414,756,490	3,648,719,207	21,807,240	399,780,531	421,587,771	1,422,927	18,832,666	20,255,593
234,386,473	3,520,634,507	3,755,020,980	21,916,265	412,102,805	434,019,070	1,357,319	19,502,951	20,860,270
230,721,474	3,418,595,522	3,649,316,996	21,409,902	399,687,038	421,096,940	1,389,376	18,952,219	20,341,595
232,913,520	3,517,353,793	3,750,267,313	21,543,779	411,721,075	433,264,854	1,427,122	20,216,118	21,643,240
231,101,187	3,451,172,423	3,682,273,610	21,519,844	406,006,391	427,526,235	1,317,814	19,643,150	20,960,964
230,767,191	3,243,356,659	3,474,123,850	21,203,440	379,434,812	400,638,252	1,528,777	18,463,035	19,991,812
2,799,255,160	40,803,396,585	43,602,651,745	260,714,579	4,778,716,153	5,039,430,732	16,846,766	227,710,805	244,557,571
2,678,472,955	37,835,621,281	40,514,094,236	250,602,962	4,442,941,731	4,693,544,693	16,040,346	206,925,612	222,965,958

(3) 償還払い分

居宅サービス・介護予防サービス

（介護予防）訪問介護	項目	区分	青葉区	宮城野区	若林区	太白区	泉区	合計	前年度	増減
	件数	予防	0	0	0	0	0	0	4	4
		介護	0	0	0	0	0	0		
		計	0	0	0	0	0	0		
	費用額	予防	0	0	0	0	0	0	302,322	302,322
		介護	0	0	0	0	0	0		
		計	0	0	0	0	0	0		
	支給額	予防	0	0	0	0	0	0	272,091	272,091
		介護	0	0	0	0	0	0		
		計	0	0	0	0	0	0		

（介護予防）通所介護	項目	区分	青葉区	宮城野区	若林区	太白区	泉区	合計	前年度	増減
	件数	予防	0	0	0	0	0	0	3	3
		介護	0	0	0	0	0	0		
		計	0	0	0	0	0	0		
	費用額	予防	0	0	0	0	0	0	276,985	276,985
		介護	0	0	0	0	0	0		
		計	0	0	0	0	0	0		
	支給額	予防	0	0	0	0	0	0	249,288	249,288
		介護	0	0	0	0	0	0		
		計	0	0	0	0	0	0		

（介護予防）福祉用具貸与	項目	区分	青葉区	宮城野区	若林区	太白区	泉区	合計	前年度	増減
	件数	予防	0	0	0	0	0	0	4	1
		介護	1	2	0	0	0	3		
		計	1	2	0	0	0	3		
	費用額	予防	0	0	0	0	0	0	21,500	26,700
		介護	28,700	19,500	0	0	0	48,200		
		計	28,700	19,500	0	0	0	48,200		
	支給額	予防	0	0	0	0	0	0	19,350	24,030
		介護	25,830	17,550	0	0	0	43,380		
		計	25,830	17,550	0	0	0	43,380		

項目	区分	青葉区	宮城野区	若林区	太白区	泉区	合計	前年度	増減				
		件数	予防	223	96	89	158			105	671	2,823	97
			介護	600	338	244	510			363	2,055		
			計	823	434	333	668			468	2,726		
費用額	予防	5,988,788	3,480,786	2,490,186	4,425,343	2,925,454	19,310,557	89,345,226	2,345,118				
	介護	18,841,919	11,531,236	8,137,994	17,188,529	11,989,873	67,689,551						
	計	24,830,707	15,012,022	10,628,180	21,613,872	14,915,327	87,000,108						
支給額	予防	5,389,922	3,132,710	2,228,654	3,982,816	2,632,917	17,367,019	80,398,099	2,113,654				
	介護	16,957,759	10,378,133	7,320,927	15,469,702	10,790,905	60,917,426						
	計	22,347,681	13,510,843	9,549,581	19,452,518	13,423,822	78,284,445						

項目	区分	青葉区	宮城野区	若林区	太白区	泉区	合計	前年度	増減				
		件数	予防	304	115	97	200			139	855	2,333	2
			介護	439	255	170	330			282	1,476		
			計	743	370	267	530			421	2,331		
費用額	予防	32,668,285	12,428,372	12,270,172	22,559,864	16,565,573	96,492,266	263,545,335	318,056				
	介護	49,129,986	27,620,773	18,859,957	35,323,273	35,801,024	166,735,013						
	計	81,798,271	40,049,145	31,130,129	57,883,137	52,366,597	263,227,279						
支給額	予防	29,401,469	11,145,538	11,043,158	20,303,890	14,909,019	86,803,074	237,169,959	316,496				
	介護	44,217,011	24,847,508	16,973,970	31,790,967	32,220,933	150,050,389						
	計	73,618,480	35,993,046	28,017,128	52,094,857	47,129,952	236,853,463						

項目	区分	青葉区	宮城野区	若林区	太白区	泉区	合計	前年度	増減				
		件数	予防	527	211	186	358			244	1,526	5,167	107
			介護	1,040	595	414	840			645	3,534		
			計	1,567	806	600	1,198			889	5,060		
費用額	予防	38,657,073	15,909,158	14,760,358	26,985,207	19,491,027	115,802,823	353,491,368	3,215,781				
	介護	68,000,605	39,171,509	26,997,951	52,511,802	47,790,897	234,472,764						
	計	106,657,678	55,080,667	41,758,309	79,497,009	67,281,924	350,275,587						
合計 支給額	予防	34,791,391	14,278,248	13,271,812	24,286,706	17,541,936	104,170,093	318,108,787	2,927,499				
	介護	61,200,600	35,243,191	24,294,897	47,260,669	43,011,838	211,011,195						
	計	95,991,991	49,521,439	37,566,709	71,547,375	60,553,774	315,181,288						

## 施設サービス

平成20年度,平成21年度とも実績なし

### 居宅サービス・介護予防サービス・施設サービス合計

居宅・ 介護予防サ ービス・ 施設サ ービス 合計	項目	区分	青葉区	宮城野区	若林区	太白区	泉区	合計	前年度	増減
	件数	予防	527	211	186	358	244	1,526	5,167	107
		介護	1,040	595	414	840	645	3,534		
		計	1,567	806	600	1,198	889	5,060		
	費用額	予防	38,657,073	15,909,158	14,760,358	26,985,207	19,491,027	115,802,823	353,491,368	3,215,781
		介護	68,000,605	39,171,509	26,997,951	52,511,802	47,790,897	234,472,764		
		計	106,657,678	55,080,667	41,758,309	79,497,009	67,281,924	350,275,587		
	支給額	予防	34,791,391	14,278,248	13,271,812	24,286,706	17,541,936	104,170,093	318,108,787	2,927,499
		介護	61,200,600	35,243,191	24,294,897	47,260,669	43,011,838	211,011,195		
		計	95,991,991	49,521,439	37,566,709	71,547,375	60,553,774	315,181,288		

### 特定入所者生活介護サービス

特定 入所者 介護サ ービス 費差額	項目	区分	青葉区	宮城野区	若林区	太白区	泉区	合計	前年度	増減
	食費	件数	10	0	0	24	6	40	293	253
		支給額	55,550	0	0	532,170	141,690	729,410	3,745,470	3,016,060
	居住費	件数	3	0	0	0	5	8	168	160
		支給額	22,350	0	0	0	115,700	138,050	2,005,400	1,867,350
	計	件数	13	0	0	24	11	48	461	413
		支給額	77,900	0	0	532,170	257,390	867,460	5,750,870	4,883,410



### 3 高額介護（予防）サービス費

審査月（事業者から請求のあった月）ベースで集計しています。

#### (1) 区分別

（平成21年度末）

年 月	区 分		世帯合算	その他	計
平成21年4月	利用者負担 第1段階	件数（件）	1	7,068	7,069
		支給額（円）	9,466	76,756,629	76,766,095
～	利用者負担 第2段階	件数（件）	518	45,201	45,719
		支給額（円）	4,113,377	520,412,106	524,525,483
平成22年3月	利用者負担 第3段階	件数（件）	1,776	9,231	11,007
		支給額（円）	14,117,142	42,950,114	57,067,256
	利用者負担 第4段階	件数（件）	4,916	966	5,882
		支給額（円）	28,175,623	3,215,241	31,390,864
合 計		件数（件）	7,211	62,466	69,677
		支給額（円）	46,415,608	643,334,090	689,749,698
前年度		件数（件）	6,724	56,047	62,771
		支給額（円）	42,102,055	558,213,711	600,315,766

#### (2) 月別

月	青葉区		宮城野区		若林区		太白区		泉区		合計	
	件数	金額	件数	金額	件数	金額	件数	金額	件数	金額	件数	金額
	件	円	件	円	件	円	件	円	件	円	件	円
平成21年 4月	1,789	17,561,018	919	8,605,215	718	7,258,133	1,203	11,575,230	904	8,866,643	5,533	53,866,239
5月	1,685	13,821,201	844	6,778,256	689	6,031,220	1,063	9,105,263	789	6,747,364	5,070	42,483,304
6月	1,859	17,885,951	961	8,951,089	721	7,464,697	1,159	11,410,474	880	8,489,343	5,580	54,201,554
7月	1,810	18,021,983	969	8,823,686	724	7,670,380	1,113	11,177,023	881	8,613,565	5,496	54,306,637
8月	1,854	18,774,421	975	9,357,175	743	7,745,953	1,229	12,631,066	919	9,374,855	5,720	57,883,470
9月	1,967	19,001,899	999	9,751,408	788	8,181,400	1,205	11,900,936	934	9,063,423	5,892	57,899,066
10月	1,905	19,860,408	922	9,450,467	756	7,954,366	1,369	14,559,415	919	9,536,498	5,871	61,361,154
11月	2,027	20,618,616	999	9,998,336	830	8,690,908	1,399	13,826,266	975	10,111,157	6,229	63,245,283
12月	1,999	18,838,412	983	9,450,618	743	7,657,818	1,289	12,695,309	979	9,575,462	5,993	58,217,619
平成22年 1月	1,979	20,902,060	1,130	10,972,519	810	8,766,120	1,317	13,374,512	1,008	10,481,189	6,244	64,496,400
2月	1,957	19,630,270	969	9,494,133	800	8,266,983	1,308	12,309,036	946	9,558,326	5,980	59,258,748
3月	2,023	20,884,116	955	9,814,852	781	8,249,135	1,310	13,149,012	1,000	10,433,109	6,069	62,530,224
合計	22,854	225,800,355	11,622	111,447,754	9,103	93,937,113	14,964	147,713,542	11,134	110,850,934	69,677	689,749,698
前年度	20,688	197,725,899	10,337	96,959,060	8,207	81,216,632	13,384	131,126,104	10,155	93,288,071	62,771	600,315,766
増減	2,166	28,074,456	1,285	14,488,694	896	12,720,481	1,580	16,587,438	979	17,562,863	6,906	89,433,932

4 高額医療合算介護（予防）サービス費  
支給月ベースで集計しています。

(1) 区分別

(平成21年度末)

年 月	区 分		
平成21年4月	上位所得世帯 現役並み所得世帯	件数(件)	3
		支給額(円)	147,851
~	一般所得世帯	件数(件)	10
		支給額(円)	369,819
平成22年3月	低所得世帯 区分	件数(件)	26
		支給額(円)	802,211
合 計		件数(件)	51
		支給額(円)	1,607,680
前年度		件数(件)	
		支給額(円)	

(2) 月別

月	青葉区		宮城野区		若林区		太白区		泉区		合計	
	件数 件	金額 円	件数 件	金額 円	件数 件	金額 円	件数 件	金額 円	件数 件	金額 円	件数 件	金額 円
平成21年 4月												
5月												
6月												
7月												
8月												
9月												
10月												
11月												
12月												
平成22年 1月												
2月												
3月	11	273,828	6	149,789	11	533,447	8	173,109	15	477,507	51	1,607,680
合計	11	273,828	6	149,789	11	533,447	8	173,109	15	477,507	51	1,607,680
前年度												
増減	11	273,828	6	149,789	11	533,447	8	173,109	15	477,507	51	1,607,680

## 5 食費及び居住費の負担限度額の認定・利用者負担額の減免状況

### (1) 食費・居住費の負担限度額の認定者数(平成21年度末)

(単位:人)

区分		青葉区	宮城野区	若林区	太白区	泉区	合計
利用者負担段階第1段階	介護老人福祉施設	34 (0)	12 (0)	11 (0)	15 (0)	13 (0)	85 (0)
	介護老人保健施設	17 (0)	16 (0)	9 (0)	11 (0)	7 (0)	60 (0)
	介護療養型医療施設	5 (0)	2 (0)	0 (0)	0 (0)	0 (0)	7 (0)
	地域密着型介護老人福祉施設	0 (0)	0 (0)	0 (0)	0 (0)	0 (0)	0 (0)
	その他	72 (0)	79 (0)	22 (1)	48 (0)	35 (0)	256 (1)
	計	128 (0)	109 (0)	42 (1)	74 (0)	55 (0)	408 (1)

区分		青葉区	宮城野区	若林区	太白区	泉区	合計
利用者負担段階第2段階	介護老人福祉施設	244 (6)	84 (4)	81 (1)	104 (3)	142 (3)	655 (17)
	介護老人保健施設	169 (3)	102 (3)	89 (3)	130 (4)	87 (1)	577 (14)
	介護療養型医療施設	50 (0)	6 (0)	7 (1)	14 (1)	7 (0)	84 (2)
	地域密着型介護老人福祉施設	0 (0)	0 (0)	0 (0)	0 (0)	0 (0)	0 (0)
	その他	712 (23)	277 (13)	285 (11)	504 (14)	327 (12)	2,105 (73)
	計	1,175 (32)	469 (20)	462 (16)	752 (22)	563 (16)	3,421 (106)

区分		青葉区	宮城野区	若林区	太白区	泉区	合計
利用者負担段階第3段階	介護老人福祉施設	71 (0)	21 (0)	12 (0)	23 (0)	35 (0)	162 (0)
	介護老人保健施設	58 (1)	36 (0)	25 (1)	29 (0)	34 (1)	182 (3)
	介護療養型医療施設	18 (1)	5 (0)	4 (0)	2 (0)	2 (0)	31 (1)
	地域密着型介護老人福祉施設	0 (0)	0 (0)	0 (0)	0 (0)	0 (0)	0 (0)
	その他	226 (1)	106 (0)	90 (1)	170 (2)	95 (2)	687 (6)
	計	373 (3)	168 (0)	131 (2)	224 (2)	166 (3)	1,062 (10)

区分		青葉区	宮城野区	若林区	太白区	泉区	合計
利用者負担段階第3段階の計	介護老人福祉施設	349 (6)	117 (4)	104 (1)	142 (3)	190 (3)	902 (17)
	介護老人保健施設	244 (4)	154 (3)	123 (4)	170 (4)	128 (2)	819 (17)
	介護療養型医療施設	73 (1)	13 (0)	11 (1)	16 (1)	9 (0)	122 (3)
	地域密着型介護老人福祉施設	0 (0)	0 (0)	0 (0)	0 (0)	0 (0)	0 (0)
	その他	1,010 (24)	462 (13)	397 (13)	722 (16)	457 (14)	3,048 (80)
	計	1,676 (35)	746 (20)	635 (19)	1,050 (24)	784 (19)	4,891 (117)

( )内は、第2号被保険者数(再掲)

### (2) 介護老人福祉施設の旧措置入所者に係る減額・免除認定者数(平成21年度末)

(単位:人)

区分	特定負担限度額								利用者負担額		
	高齢福祉年金受給者		利用者負担段階第2段階		利用者負担段階第3段階		合計		減額認定者	免除認定者	合計
	食費	居住費	食費	居住費	食費	居住費	食費	居住費			
青葉区	28 (0)	37 (0)	61 (0)	53 (0)	15 (0)	14 (0)	104 (0)	104 (0)	24 (0)	19 (0)	43 (0)
宮城野区	7 (0)	12 (0)	16 (0)	11 (0)	5 (0)	5 (0)	28 (0)	28 (0)	5 (0)	8 (0)	13 (0)
若林区	11 (0)	13 (0)	20 (0)	18 (0)	2 (0)	2 (0)	33 (0)	33 (0)	7 (0)	7 (0)	14 (0)
太白区	14 (0)	19 (0)	30 (0)	25 (0)	4 (0)	4 (0)	48 (0)	48 (0)	13 (0)	8 (0)	21 (0)
泉区	11 (0)	12 (0)	15 (0)	14 (0)	2 (0)	2 (0)	28 (0)	28 (0)	5 (0)	7 (0)	12 (0)
合計	71 (0)	93 (0)	142 (0)	121 (0)	28 (0)	27 (0)	241 (0)	241 (0)	54 (0)	49 (0)	103 (0)
前年度	82 (0)	121 (0)	186 (0)	148 (0)	38 (0)	37 (0)	306 (0)	306 (0)	69 (0)	63 (0)	132 (0)
増減	11 (0)	28 (0)	44 (0)	27 (0)	10 (0)	10 (0)	65 (0)	65 (0)	15 (0)	14 (0)	29 (0)

( )内は、第2号被保険者数(再掲)

(3) 利用者負担額の減額・免除認定者数

(単位:人)

区 分	利用者負担額		
	減額	免除	合計
青 葉 区	0 (0)	1 (0)	1 (0)
宮 城 野 区	0 (0)	0 (0)	0 (0)
若 林 区	0 (0)	0 (0)	0 (0)
太 白 区	0 (0)	0 (0)	0 (0)
泉 区	0 (0)	0 (0)	0 (0)
合 計	0 (0)	1 (0)	1 (0)
前年度	0 (0)	0 (0)	0 (0)
増減	0 (0)	1 (0)	1 (0)

( )内は、第2号被保険者数(再掲)

(4) 食費・居住費の特例減額措置認定者数

(単位:人)

区 分	利用者負担額			
	食費のみ	居住費のみ	食費及び居住費	合計
青 葉 区	0 (0)	0 (0)	0 (0)	0 (0)
宮 城 野 区	0 (0)	0 (0)	0 (0)	0 (0)
若 林 区	0 (0)	0 (0)	0 (0)	0 (0)
太 白 区	0 (0)	0 (0)	0 (0)	0 (0)
泉 区	0 (0)	0 (0)	0 (0)	0 (0)
合 計	0 (0)	0 (0)	0 (0)	0 (0)

( )内は、第2号被保険者数(再掲)

(5) 社会福祉法人等による利用者負担軽減・特別対策による利用者負担減免認定者数(平成21年度末)

(単位:人)

区 分	社会福祉法人等による利用者負担軽減	障害者ホームヘルプサービス利用者に対する支援	合 計
青 葉 区	100 (3)	0 (0)	100 (3)
宮 城 野 区	65 (1)	0 (0)	65 (1)
若 林 区	54 (0)	0 (0)	54 (0)
太 白 区	26 (1)	0 (0)	26 (1)
泉 区	32 (2)	0 (0)	32 (2)
合 計	277 (7)	0 (0)	277 (7)
前年度	309 (9)	0 (0)	309 (9)
増減	32 ( 2)	0 (0)	32 ( 2)

( )内は、第2号被保険者数(再掲)

## 5 介護保険サービス提供事業所の指定状況

指定事業所数（下記現在日までに宮城県知事が介護保険法に基づく指定（許可）をしている事業所・施設）

	H17.4.27 現在	H18.4.12 現在	H19.2.27 現在	H20.1.1 現在	H20.11.30 現在	H22.1.1 現在
居宅介護支援	231	244	259	234	228	220
訪問介護	177	193	203	195	188	191
訪問入浴介護	14	14	14	9	12	13
訪問看護	32	35	37	38	39	41
訪問リハビリテーション		2	3	3	4	4
通所介護	113	140	152	133	143	160
通所リハビリテーション （みなし指定を含む）	35	34	35	41	41	40
短期入所生活介護	35	41	42	45	50	51
短期入所療養介護（みなし指定）	27	27	27	27	26	27
特定施設入所者生活介護	9	20	24	27	29	29
福祉用具貸与	99	104	93	84	73	69
特定福祉用具販売	-	-	77	70	64	65
指定介護老人福祉施設	29	31	31	33	36	37
介護老人保健施設	20	21	22	22	22	24
指定介護療養型医療施設	8	8	8	5	4	4

表に記載したもののほか、みなし指定の事業者が存在する。

### 地域密着型サービス事業所数

	H17.3.25 現在	H18.4.12 現在	H19.2.27 現在	H20.4.1 現在	H20.7.8 現在	H21.10.1 現在
夜間対応型訪問介護	-	0	0	1	1	1
認知症対応型通所介護	-	27	26	25	26	26
小規模多機能型居宅介護	-	-	1	5	6	10
認知症対応型共同生活介護	35	48	49	52	54	62
地域密着型特定施設入居者生活介護	-	0	0	0	0	0
地域密着型介護老人福祉施設	-	0	0	0	0	0

居宅サービス指定事業所数の推移（抜粋）

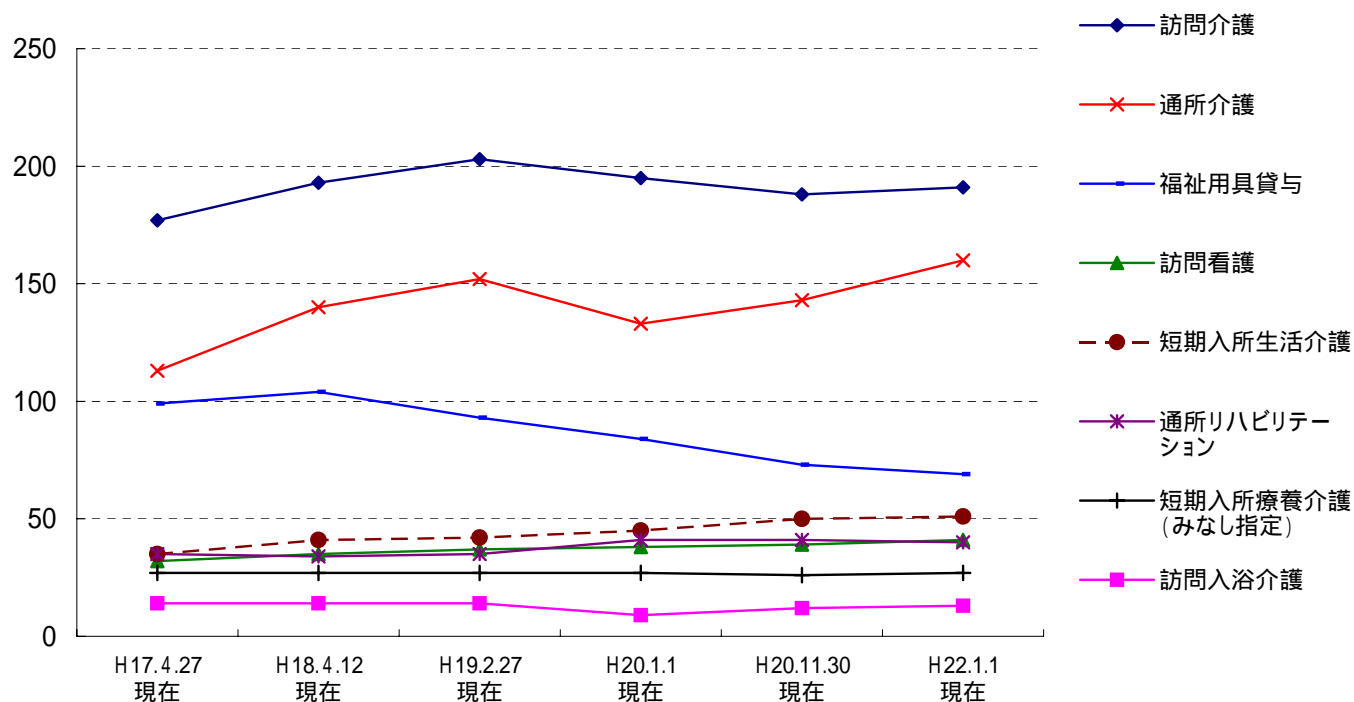

このページは空白です。

## 主な地域支援事業の実績

## 主な地域支援事業の実績

### 1 介護予防事業

特定高齢者把握	生活機能評価の結果等をもとに把握する。	把握した 特定高齢者数：2,068人
通所型特定高齢者支援事業	特定高齢者に対して通所形態で介護予防プログラムを提供する。	実施事業所：15か所 利用者実人数：429人
介護予防訪問指導事業	特定高齢者で、心身の状況等により通所形態による事業への参加が困難な方に対し、訪問形態で介護予防プログラムを提供する。	利用人数：延べ24人
食の自立支援サービス事業 (平成21年度から任意事業に移行)	一人暮らし等で食事の用意が困難な要介護・支援認定者及び特定高齢者で低栄養状態の改善が必要な方に対し、栄養バランスを考慮した食事を自宅に届け、栄養改善を図る。	延べ配食数：327,800食
介護予防・地域包括ケア 構築事業	高齢者が住みなれた地域で介護予防に取り組めるよう、介護予防の自主グループの企画・運営を行うボランティアの育成と生活機能の低下している高齢者への介護予防サービスの提供を、総合的・一体的に実施し、介護予防自主グループの育成や高齢者を支え合う地域づくりを促進する。	自主グループ数： 102グループ (平成22年3月末現在)
介護予防教室	地域における高齢期の健康教育として、健康増進に関する情報提供、技術援助等を行う。	開催回数：790回 延べ参加者数：13,975人

### 2 包括的支援事業

地域包括支援センターの 運営	高齢者が住み慣れた地域での暮らしを継続できるよう、様々な支援を包括的に行っている。 (センター数：平成21年3月まで 41か所 平成21年4月から 44か所)	延べ相談件数： 54,823件 担当圏域包括ケア会議 開催回数：157回 特定高齢者ケアプラン 作成数：延べ485人分
-------------------	---	--



### 3 任意事業

給付適正化事業	介護サービス利用者に対し、年4回、利用状況を通知することで、不正請求などの確認を促し、介護給付の適正化を図っている。	利用状況の通知:年4回 (各回 約26,000件)
ケアプラン適正化事業	国保連合会の介護保険給付適正化システムにより一定傾向にある居宅介護支援事業所等を抽出し、ケアプラン内容を評価し、担当ケアマネジャー(介護支援専門員)に対して個別面談により指導を行う。	指導事業所数:41事業所 (うちケアプラン内容が基準省令等を満たしていない2事業所に立入調査を実施)
介護相談員派遣事業	介護サービスの現場に介護相談員を派遣し、サービス利用者やその家族からの介護保険に関する相談に応じ、本市の介護サービスの質を高めるもの。	・介護老人福祉施設 :2か所 ・特定施設 :9か所 ・通所介護 :9か所 ・小規模多機能型 居宅介護:2か所 ・認知症対応型 共同生活介護:21か所
家族介護慰労事業	介護保険の要介護4又は5に相当する市民税非課税世帯に属する高齢者で、1年間介護保険サービス(年1週間以内のショートステイを除く。)を受けなかった方を介護している方に、年額10万円の家族介護慰労金を支給するもの。	支給人数 : 6人
介護用品支給事業	介護保険の要介護4又は5に相当し、市民税非課税世帯に属する高齢者に対し、その介護に必要な紙おむつ等の介護用品を提供するもの。	利用件数 : 2,479件
成年後見制度利用支援事業	判断能力の不十分な高齢者等を保護・支援するために後見人等を選任する必要があるとき、家庭裁判所への申立てを行う親族がないなどの理由で制度理由が困難な者について、市長が後見等開始の審判の請求を行う。また、市長が後見等開始の審判の請求を行った場合に一定の条件により成年後見人等報酬を助成する。	申立件数 : 12件

このページは空白です。

# 財政狀況

1 平成21年度 歳入決算

(単位：千円)

款	項	決算額		平成21年度決算額の説明
		平成21年度	平成20年度	
1 介護保険料	1 介護保険料	9,634,776	9,105,411	第1号被保険者保険料
	計	9,634,776	9,105,411	
2 国庫支出金	1 国庫負担金	8,070,905	7,450,867	介護保険法による介護給付費負担金
	2 国庫補助金	2,206,492	2,643,937	介護保険法による調整交付金 1,769,745千円
				地域支援事業交付金 436,747千円
計	10,277,397	10,094,804		
3 支払基金交付金	1 支払基金交付金	13,627,933	13,013,531	介護保険法による介護給付費交付金 13,514,075千円 介護保険法による地域支援事業支援交付金 113,858千円
	計	13,627,933	13,013,531	
4 県支出金	1 県負担金	6,617,590	6,118,395	介護給付費負担金
	2 県補助金	214,961	196,686	地域支援事業交付金
	計	6,832,551	6,315,081	
5 財産収入	1 財産運用収入	10,396	8,802	財政調整基金等運用収入
	計	10,396	8,802	
6 繰入金	1 一般会計繰入金	7,191,354	6,877,195	介護給付費に充当のための繰入金 5,579,160千円
				地域支援事業費に充当のための繰入金 202,746千円 事務経費等に充当のための繰入金 1,409,448千円
	2 基金繰入金	689,693	11,566	介護給付費等に充当のための繰入金
計	7,881,047	6,888,761		
7 繰越金	1 繰越金	851,416	696,449	前年度繰越金
	計	851,416	696,449	
8 諸収入	1 雑入	34,606	35,639	返納金, 第三者納付金等
	計	34,606	35,639	
歳入合計		49,150,122	46,158,478	

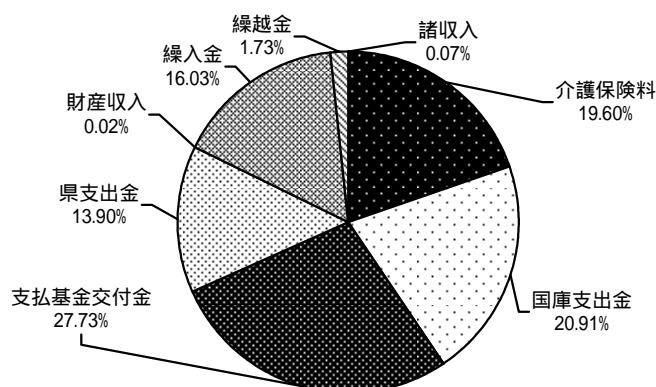

# 歳入決算

(千円)

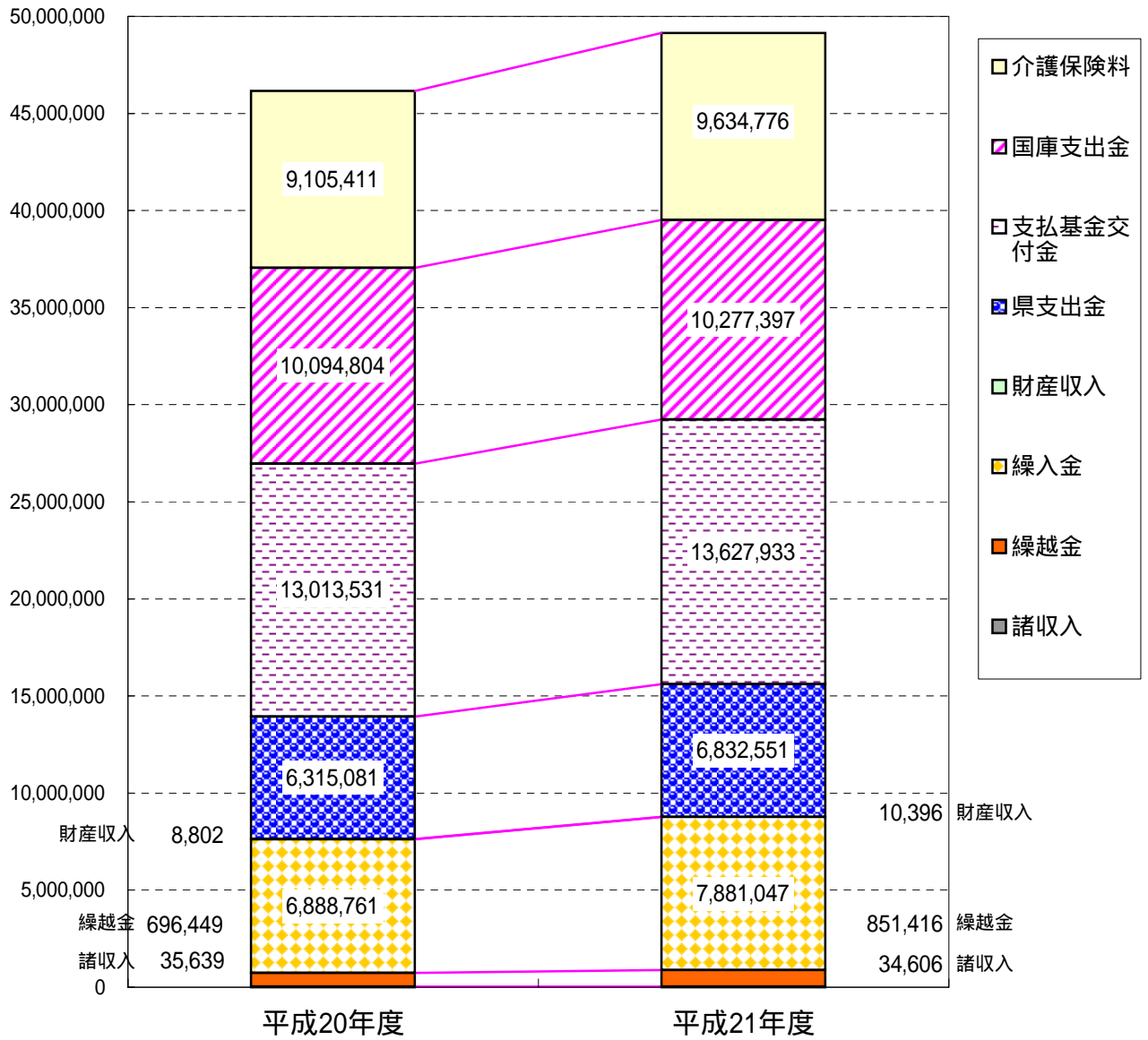

2 平成21年度 歳出決算

(単位：千円)

款	項	決算額		平成21年度決算額の説明
		平成21年度	平成20年度	
1 総務費	1 総務管理費	1,420,148	1,526,247	一般管理費 821,743千円 介護認定諸費 598,405千円
	計	1,420,148	1,526,247	
2 保険給付費	1 介護サービス等諸費	42,359,296	39,338,189	居宅介護サービス等給付費 24,600,290千円 居宅介護サービス等計画給付費 2,344,604千円 施設介護サービス等給付費 15,360,107千円 審査支払手数料 54,295千円
	2 高額介護サービス諸費	691,357	600,316	
	3 特定入所者介護サービス費	1,613,700	1,551,494	
	計	44,664,353	41,489,999	
3 地域支援事業費	1 地域支援事業費	1,147,553	1,027,059	介護予防事業費 351,528千円 包括的支援事業費 628,012千円 任意事業費 168,013千円
	計	1,147,553	1,027,059	
4 基金積立金	1 基金積立金	1,009,186	1,067,698	財政調整基金積立金 1,006,399千円 介護保険事業臨時基金積立金 2,787千円
	計	1,009,186	1,067,698	
財政安定化基金拠出金	1 財政安定化基金拠出金		8,083	介護保険法による財政安定化基金拠出金
	計		8,083	
5 諸支出金	1 還付金	267,204	187,976	
	計	267,204	187,976	
6 予備費	1 予備費			
	計			
歳 出 合 計		48,508,444	45,307,062	

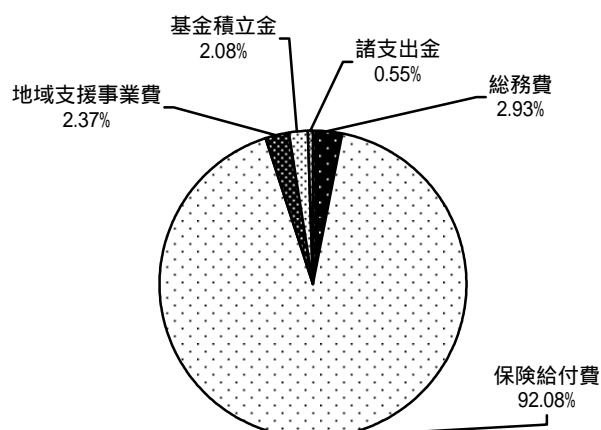

平成22年度への繰越金 641,678千円

(内訳)

- (1) 国・県負担金返還額  
226,672千円...国・県に対し返還
- (2) 支払基金交付金返還額  
128,487千円...支払基金に対し返還
- (3) 第1号被保険者保険料  
286,519千円...財政調整基金へ積立

# 歳出決算

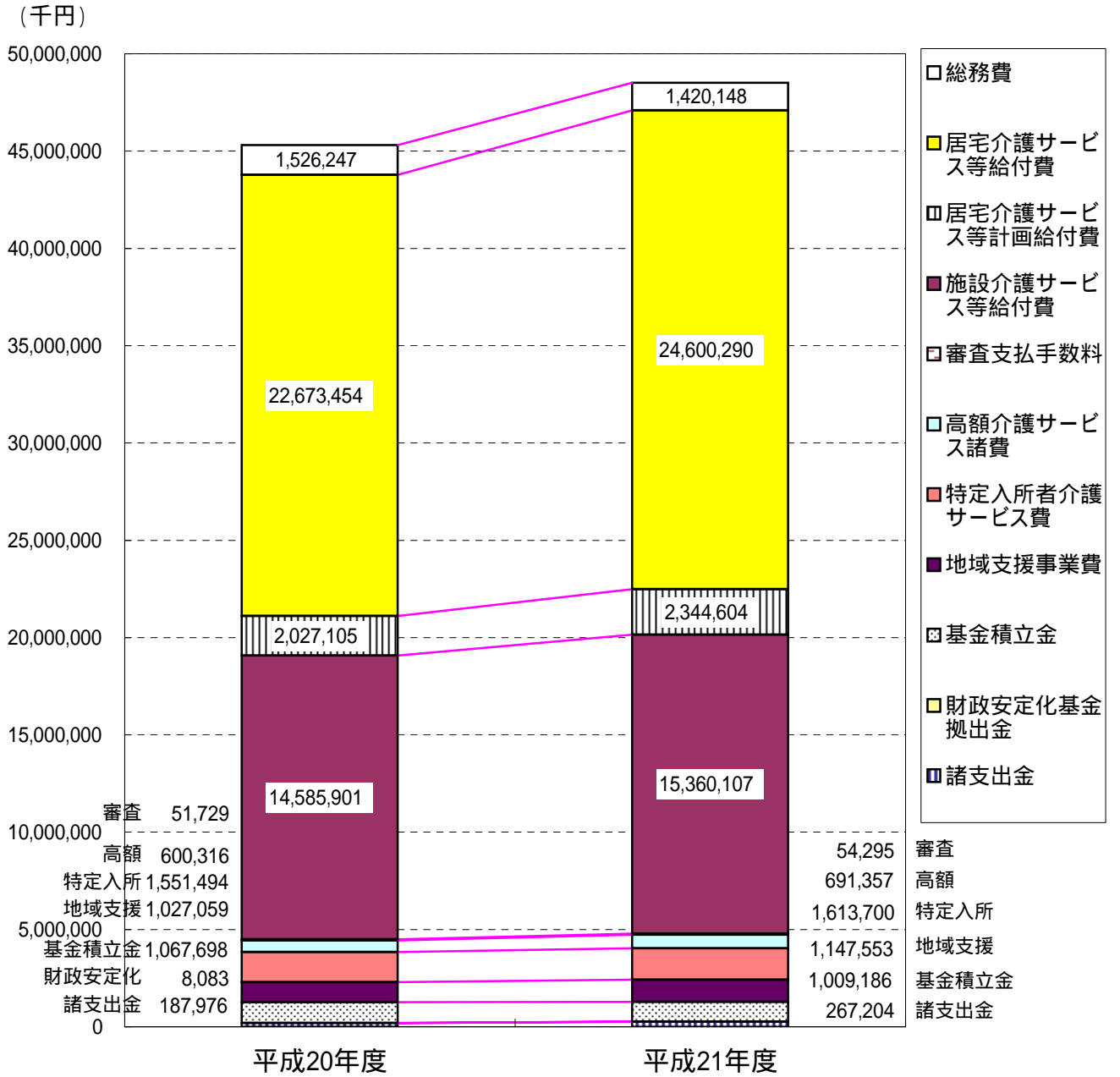

3 平成22年度 歳入予算

(単位：千円)

款	項	金額	説明
1 介護保険料	1 介護保険料	9,745,008	第1号被保険者保険料
	計	9,745,008	
2 国庫支出金	1 国庫負担金	8,616,250	介護保険法による介護給付費負担金 負担基本額20/100(施設等給付費は15/100)
	2 国庫補助金	2,372,752	介護保険法による調整交付金 介護保険法による地域支援事業交付金
	計	10,989,002	
3 支払基金交付金	1 支払基金交付金	14,556,752	介護保険法による介護給付費交付金 介護保険法による地域支援事業支援交付金
	計	14,556,752	
4 県支出金	1 県負担金	7,026,208	介護保険法による介護給付費負担金 負担基本額12.5/100(施設等給付費は17.5/100)
	2 県補助金	216,778	介護保険法による地域支援事業交付金
	計	7,242,986	
5 財産収入	1 財産運用収入	18,900	
	計	18,900	
6 繰入金	1 一般会計繰入金	7,802,389	介護給付費に充当のための繰入金 6,016,330千円
			地域支援事業費に充当のための繰入金 216,778千円
	2 基金繰入金	619,756	事務経費等に充当のための繰入金 1,569,281千円
計	8,422,145	介護給付費等に充当のための繰入金 財政調整基金繰入金 425,349千円	
7 繰越金	1 繰越金	1	介護保険事業臨時基金 194,407千円
	計	1	
8 諸収入	1 雑入	3,135	シルバーハウジング生活援助員派遣利用者負担金等
	計	3,135	
歳入合計		50,977,929	

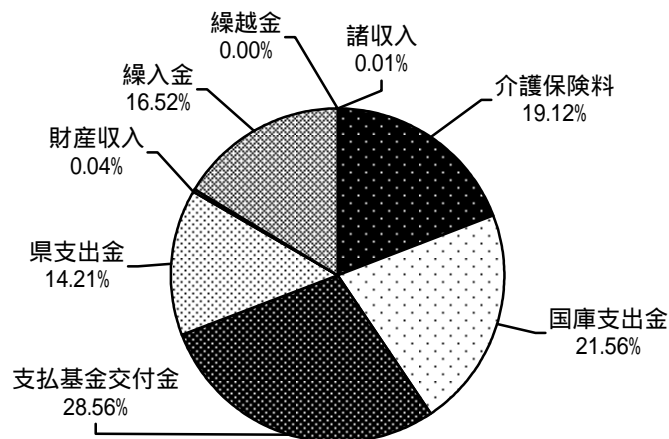



4 平成22年度 歳出予算

(単位：千円)

款	項	金額	説明
1 総務費	1 総務管理費	1,481,281	人件費 576,037千円
			介護保険システム運用等に要する経費 155,844千円
			事務経費等 103,638千円
			介護認定審査会委員報酬 106,959千円
			介護認定等に要する経費 538,803千円
	計	1,481,281	
2 保険給付費	1 介護サービス等諸費	45,375,995	居宅介護サービス等給付費 26,639,215千円
			居宅介護サービス等計画給付費 2,465,480千円
			施設介護サービス等給付費 16,213,916千円
			審査支払手数料 57,384千円
	2 高額介護サービス諸費	1,024,324	高額介護サービス費等支給に要する経費 788,815千円
	3 特定入所者介護サービス費	1,730,324	高額医療合算介護サービス費等支給に要する経費 235,509千円
	計	48,130,643	
3 地域支援事業費	1 地域支援事業費	1,233,977	介護予防事業費 391,867千円
			包括的支援事業費 657,888千円
			任意事業費 184,222千円
	計	1,233,977	
4 基金積立金	1 基金積立金	18,900	財政調整基金積立金 15,000千円
			介護保険事業臨時基金積立金 3,900千円
	計	18,900	
5 諸支出金	1 還付金	13,128	第1号被保険者保険料の還付金 13,127千円
			償還金 1千円
	計	13,128	
6 予備費	1 予備費	100,000	
	計	100,000	
歳出	合計	50,977,929	

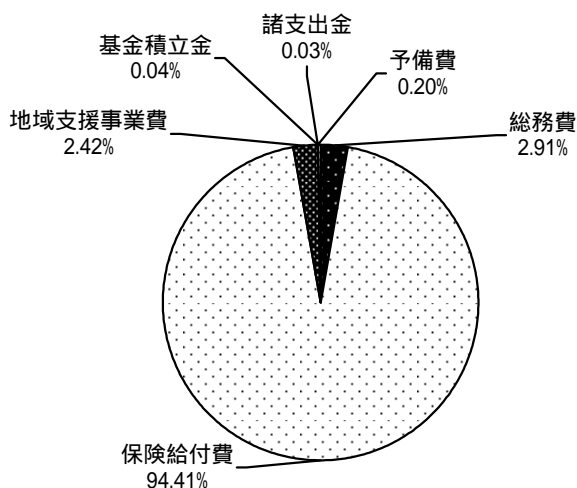

## ■ 介護保険の財源構成（平成21年度～23年度）について

### (1) 保険給付

介護保険の保険給付に係る財源の2分の1は公費で、残りの半分は保険料でまかなわれています。公費の負担割合は、施設等給付費（介護老人福祉施設、老人保健施設、介護療養型医療施設、特定施設に係る給付費）とそれ以外の居宅サービス等に係る給付費とで異なっており、それぞれの財源構成は次のとおりとなっています。

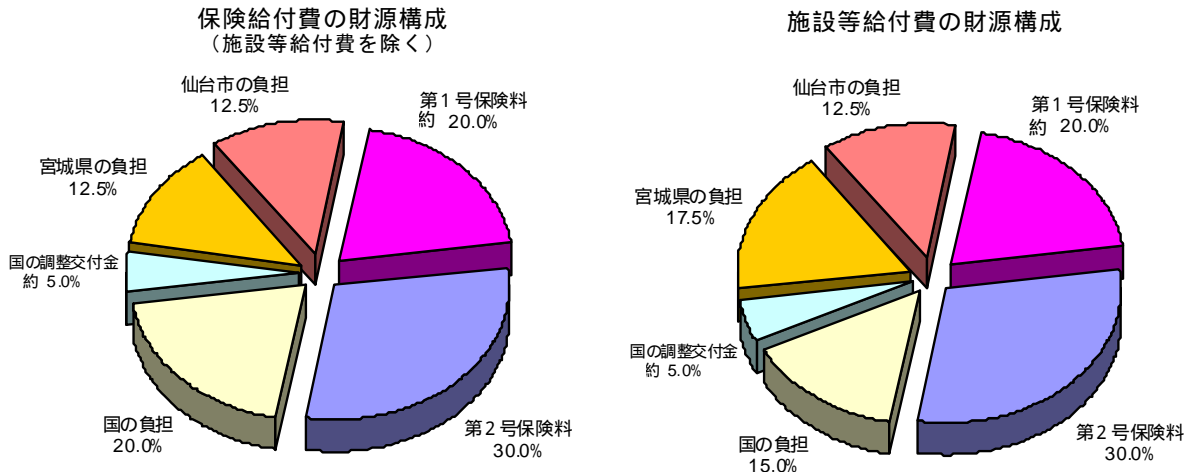

[第1号被保険者の20.0%と国の調整交付金の5.0%は全国平均です。]

### (2) 地域支援事業

地域支援事業に係る財源は、介護予防事業と包括的支援事業・任意事業とで異なり、その財源構成は次のとおりとなっています。

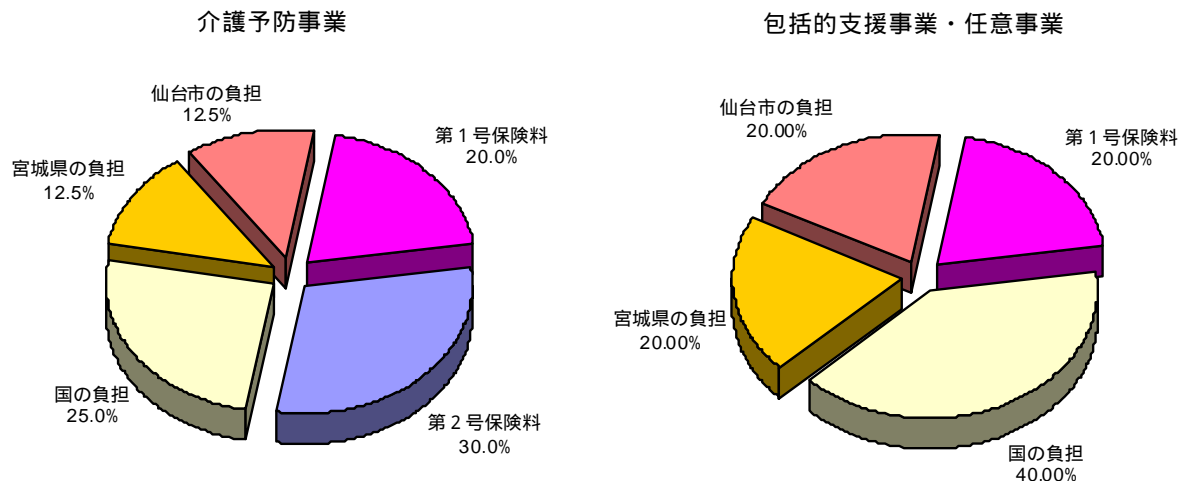

# 事業計画の進捗状況

(平成21年度～平成23年度)

# 1 介護保険事業計画（平成21年度～平成23年度）

## (1) 人口推計

		平成21年度	平成22年度	平成23年度
第2号被保険者	40～64歳人口 A	337,152 人	341,764 人	347,878 人
	65歳以上人口 B	185,616 人	189,581 人	192,311 人
第1号被保険者	65～69歳	55,819 人	55,335 人	53,385 人
	70～74歳	44,711 人	45,455 人	46,489 人
	前期高齢者 C	100,530 人	100,790 人	99,874 人
	割合 C / B	54.2%	53.2%	51.9%
	75～79歳	37,312 人	38,274 人	39,247 人
	80～84歳	26,693 人	27,584 人	28,569 人
	85歳以上	21,081 人	22,933 人	24,621 人
	後期高齢者 D	85,086 人	88,791 人	92,437 人
	割合 D / B	45.8%	46.8%	48.1%

## (2) 要介護者等の推計

		平成21年度	平成22年度	平成23年度
第1号被保険者数 A	A	185,616 人	189,581 人	192,311 人
要介護者等数 B	B	31,642 人	33,064 人	34,308 人
要支援1		5,426 人	5,625 人	5,740 人
要支援2		3,882 人	4,056 人	4,112 人
要介護1		5,593 人	5,829 人	6,089 人
要介護2		5,364 人	5,573 人	5,827 人
要介護3		4,255 人	4,473 人	4,678 人
要介護4		4,095 人	4,315 人	4,520 人
要介護5		3,027 人	3,193 人	3,342 人
出現率 B / A		17.0%	17.4%	17.8%

## (3) 事業運営期間の総費用

（単位：千円）

	平成21年度	平成22年度	平成23年度
保険給付費	45,895,265	48,130,643	50,899,251
居宅サービス分	23,757,247	24,875,654	25,882,308
施設サービス分	15,920,016	16,533,289	17,784,134
地域密着型サービス	3,916,491	4,303,056	4,691,685
高額介護サービス費等	2,301,511	2,418,644	2,541,124
地域支援事業	1,237,151	1,360,666	1,438,757
財政安定化基金拠出金	0	0	0
合計	47,132,416	49,491,309	52,338,008

## 2 実績等

### (1) 第1号被保険者数 (各前月末現在)

	平成19年 10月(参考)	平成20年10月(参考)		平成21年10月	
			増減		増減
75歳以上	77,800人 (45.0%)	81,654人 (45.5%)	+3,854人 +5.0%	85,514人 (46.0%)	+3,860人 +4.7%
65歳以上 75歳未満	95,228人 (55.0%)	97,826人 (54.5%)	+2,598人 +2.7%	100,582人 (54.0%)	+2,756人 +2.8%
計	173,028人	179,480人	+6,452人 +3.7%	186,096人	+6,616人 +3.7%

( )は構成比

### (2) 要介護・要支援認定者数 (各前月末現在)

	平成19年 10月(参考)	平成20年10月(参考)		平成21年10月	
			増減		増減
第1号 被保険者	28,834人 (96.2%)	29,376人 (96.3%)	+542人 +1.9%	30,305人 (96.5%)	+929人 +3.2%
第2号 被保険者	1,142人 (3.8%)	1,117人 (3.7%)	-25人 -2.2%	1,102人 (3.5%)	-15人 -1.3%
計	29,976人	30,493人	+517人 +1.7%	31,407人	+914人 +3.0%
出現率	17.3%	17.0%		16.9%	

( )は構成比 出現率は第1号被保険者数に占める割合

### (3) 事業運営期間の保険給付費の執行状況等 (単位：千円)

	平成19年度(参考)		平成20年度(参考)		平成21年度	
	計画値	決算額	計画値	決算額	計画値	決算額
居宅サービス	20,767,203	20,688,993	21,954,635	21,404,819	23,757,247	23,175,989
施設サービス	15,150,213	14,396,156	15,433,215	14,585,901	15,920,016	15,360,107
地域密着型サービス	3,638,091	2,912,454	4,167,255	3,295,740	3,916,491	3,768,905
高額介護サービス費等	1,931,078	2,063,011	2,071,069	2,203,539	2,301,511	2,359,352
合計	41,486,585	40,060,614	43,626,174	41,489,999	45,895,265	44,664,353
執行率(対計画値)		96.6%		95.1%		97.3%

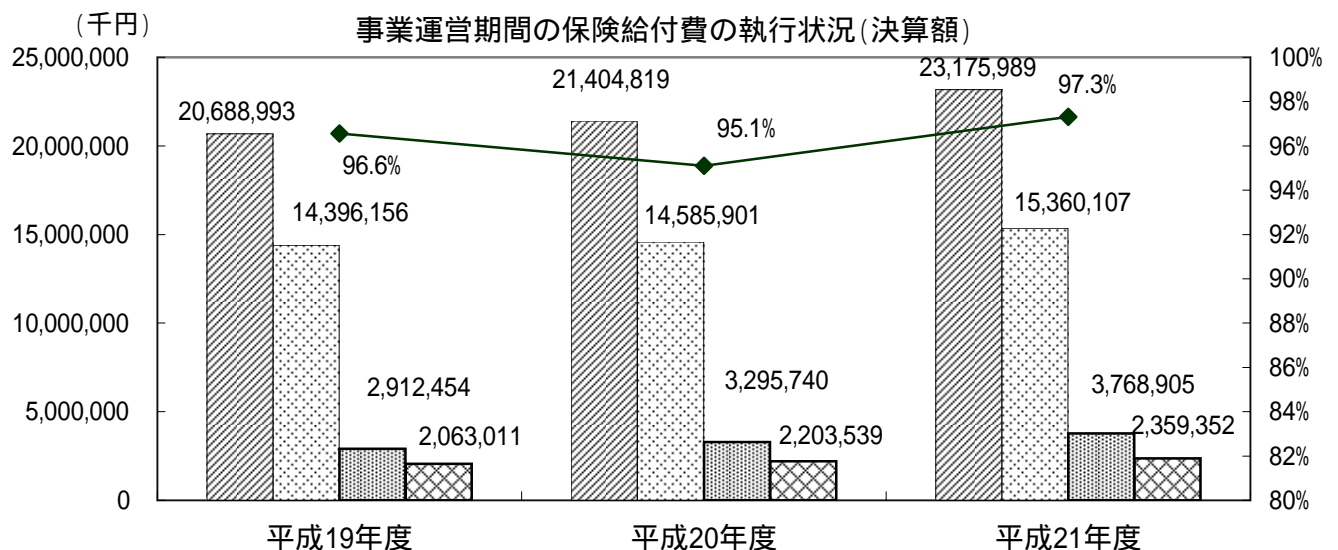

居宅サービス
  施設サービス
  地域密着型サービス
  高額介護サービス費等
  執行率(対計画値)

### 3 介護保険事業計画と実績の比較

#### (1) 介護サービス

サービスの種類	単 位	平成21年度 (平成22年7月審査分まで)			平成22年度	平成23年度
		計画値 (A)	実 績 (B)	割 合 B/A	計画値 (A)	
居宅サービス						
訪問介護	回/年	1,312,860	1,273,566	97.0%	1,374,956	1,438,373
訪問入浴介護	回/年	46,577	44,205	94.9%	49,131	51,621
訪問看護	回/年	116,969	112,886	96.5%	122,204	127,113
訪問リハビリテーション	回/年	9,413	19,712	209.4%	11,037	12,915
居宅療養管理指導	人/月	1,676	1,959	116.9%	1,750	1,825
通所介護	回/年	553,763	584,625	105.6%	578,470	602,614
通所リハビリテーション	回/年	237,201	245,268	103.4%	249,525	265,023
短期入所生活介護	日/年	292,493	307,916	105.3%	300,821	307,782
短期入所療養介護	日/年	41,890	31,032	74.1%	42,364	48,310
特定施設入居者生活介護	人/月	948	901	95.0%	1,021	1,049
福祉用具貸与	人/月	6,160	6,551	106.3%	6,443	6,721
特定福祉用具販売	件/年	2,334	2,022	86.6%	2,443	2,556
住宅改修	件/年	1,455	1,436	98.7%	1,504	1,557
居宅介護支援	人/月	12,667	12,769	100.8%	13,239	13,693
地域密着型サービス						
夜間対応型訪問介護	人/年	85	801	942.4%	120	169
認知症対応型通所介護	回/年	57,564	57,193	99.4%	60,332	63,222
小規模多機能型居宅介護	人/月	118	142	120.3%	150	182
認知症対応型共同生活介護	人/月	995	974	97.9%	1,084	1,173
施設サービス						
介護老人福祉施設	人/月	2,522	2,468	97.9%	2,693	2,903
介護老人保健施設	人/月	2,410	2,331	96.7%	2,433	2,637
介護療養型医療施設	人/月	226	187	82.7%	226	219

上記の単位は、利用月（実際にサービスを利用した月）ベースで集計したものです。

なお、49ページから72ページまでの「2 保険給付」、「3 高額介護（予防）サービス費」、「4 食費及び居住費の負担限度額の認定・利用者負担額の減免状況」は審査月（事業者から請求のあった月）ベースで集計しているため、上記の数値とは一致しません。

(2) 介護予防サービス

サービスの種類	単 位	平成21年度 (平成22年7月審査分まで)			平成22年度	平成23年度
		計画値 (A)	実 績 (B)	割 合 B/A	計画値 (A)	計画値 (A)
介護予防サービス						
介護予防訪問介護	回/年	271,616	257,979	95.0%	282,615	287,524
介護予防訪問入浴介護	回/年	143	233	162.9%	149	151
介護予防訪問看護	回/年	8,415	6,359	75.6%	8,965	9,403
介護予防訪問リハビリテーション	回/年	1,072	2,405	224.3%	1,118	1,163
介護予防居宅療養管理指導	人/月	120	150	125.0%	126	130
介護予防通所介護	回/年	144,380	144,002	99.7%	148,882	150,727
介護予防通所リハビリテーション	回/年	54,046	54,866	101.5%	56,724	59,320
介護予防短期入所生活介護	日/年	7,407	6,877	92.8%	7,592	7,898
介護予防短期入所療養介護	日/年	1,695	665	39.2%	1,791	1,868
介護予防特定施設入居者生活介護	人/月	343	259	75.5%	370	381
介護予防福祉用具貸与	人/月	697	885	127.0%	749	795
特定介護予防福祉用具販売	件/年	662	673	101.7%	695	730
介護予防住宅改修	件/年	708	863	121.9%	748	770
介護予防支援	人/月	6,020	6,296	104.6%	6,252	6,359
地域密着型介護予防サービス						
介護予防認知症対応型通所介護	回/年	1,035	502	48.5%	1,355	1,789
介護予防小規模多機能型居宅介護	人/月	20	12	60.0%	30	40
介護予防認知症対応型共同生活介護	人/月	13	11	84.6%	14	15

上記の単位は、利用月（実際にサービスを利用した月）ベースで集計したもの。

なお、49ページから72ページまでの「2 保険給付」、「3 高額介護（予防）サービス費」、「4 食費及び居住費の負担限度額の認定・利用者負担額の減免状況」は審査月（事業者から請求のあった月）ベースで集計しているため、上記の数値とは一致しません。

このページは空白です。



# 審 議 会

# 1 仙台市介護保険審議会

介護保険法第117条の規定により、市町村は、基本指針に即して、3年ごとに介護保険事業に係る保険給付の円滑な実施に関する計画（介護保険事業計画）を定めることとされており、この事業計画を定め又は変更するにあたっては、同条第6項の規定により、あらかじめ、被保険者の意見を反映させるために必要な措置を講じなければならないこととされている。

本市においては、被保険者の意見をはじめ、学識経験者、医療・保健関係者・福祉関係者、サービス提供者等、多くの有識者の方々から意見を伺うため介護保険運営委員会（平成12年9月25日要綱設置）を設置した。

第2期の事業運営期間がスタートするにあたり、この運営委員会を発展的に解消し、市の附属機関として「介護保険審議会」を平成15年4月に設置した。

## (1) 所掌事項

審議会は、市長の諮問に応じ、次に掲げる事項について調査審議する。

仙台市介護保険事業計画の策定、変更及び進行状況に関する事項

前号に定めるもののほか、介護保険事業の円滑な運営のために必要な事項

## (2) 開催状況

		協議内容等	
第2期	平成15年	第1回 (7月9日)	会長、副会長の選出 仙台市介護保険審議会の運営等について 仙台市介護保険事業計画の概要について 仙台市介護保険の状況
		第2回 (8月28日)	介護保険制度等の概要について
		第3回 (12月1日)	第1期運営期間（H12～14）における介護保険の実施状況について 市民から寄せられた意見等について
	平成16年	第4回 (1月28日)	介護サービスの質の向上・給付の適正化について 介護サービスの評価について
		第5回 (4月28日)	第3期介護保険事業計画作成のための実態調査の実施について 介護保険制度の見直しについて
		第6回 (10月13日)	平成15年度決算について 第3期介護保険事業計画策定のための実態調査単純集計結果について 仙台市高齢者保健福祉計画策定のための実態調査項目について 介護保険制度の見直しについて
	平成17年	第7回 (1月27日)	第3期介護保険事業計画策定のための実態調査集計結果について 介護保険制度の見直しについて
		第8回 (3月30日)	第3期介護保険事業計画の策定について 平成17年度予算について
		第9回 (5月9日)	日常生活圏域の考え方等について 介護保険事業の運営状況等について 仙台市高齢者保健福祉計画策定のための実態調査について 特別養護老人ホームの入所申込状況等の調査結果について
		第10回 (6月8日)	仙台市高齢者保健福祉計画・介護保険事業計画構成（事務局素案）について 仙台市高齢者保健福祉計画における基本目標と視点（案）について 介護保険事業の円滑な推進のための施策の現状等について
		第11回 (7月27日)	仙台市高齢者保健福祉計画の見直しについて 介護保険制度改正の概要（平成17年10月施行分）について
		第12回 (8月24日)	介護保険制度の円滑な実施に関する方策について 介護給付等対象サービスの種類ごとの量の見込みについて

第2期	平成17年	第13回 (10月25日)	地域密着型サービスについて 地域支援事業について 地域包括支援センターの考え方について
		第14回 (11月16日)	仙台市高齢者保健福祉計画(介護保険事業計画)中間報告(案)について 地域密着型サービス運営委員会の設置について 地域包括支援センター受託申請の状況について
	平成18年	第15回 (1月23日)	仙台市高齢者保健福祉計画(介護保険事業計画)中間報告に係るパブリックコメントの実施について 仙台市高齢者保健福祉計画(介護保険事業計画)(案)について 仙台市地域包括支援センターについて
		第16回 (2月6日)	仙台市介護保険事業計画のあり方について(答申案) 仙台市高齢者保健福祉計画(介護保険事業計画)最終案について 仙台市地域包括支援センターに係る事項について 仙台市地域密着型サービス運営委員会の設置について
		2月14日	仙台市介護保険事業計画のあり方について(答申)
		第17回 (3月27日)	仙台市高齢者保健福祉計画(介護保険事業計画)について 地域包括支援センターについて 第1回地域密着型サービス運営委員会審議等について
第3期	平成18年	第1回 (7月19日)	会長,副会長の選出 会議の運営について 仙台市介護保険審議会の概要について 仙台市における介護保険の状況 地域包括支援センター運営協議会議事事項
		第2回 (8月30日)	会議の運営について 仙台市介護保険制度の概要について 第3期仙台市高齢者保健福祉計画(介護保険事業計画)の概要について 地域密着型サービス運営委員会第1回会議について 地域包括支援センターの事業評価等について
		第3回 (12月20日)	第2期事業運営期間における介護保険の実施状況について 地域密着型サービス運営委員会(第2回・第3回会議)について 地域包括支援センター運営協議会の設置について 地域包括支援センターの事業評価等の結果について 平成19年度受託法人決定の方針等について
	平成19年	第4回 (3月19日)	第4期事業計画策定のための実態調査の実施について 平成18年度介護保険事業運営の実施状況について 地域密着型サービス運営委員会(第4回会議)について 地域包括支援センター運営委員会の設置について 平成19年度地域包括支援センター設置運営法人について
		第5回 (7月11日)	コムスン不正行為への対応について 地域密着型サービス運営委員会(第5回・第6回会議)について 第4期介護保険事業計画策定のための実態調査の実施について 平成18年度介護保険事業運営の実施状況について
	平成20年	第6回 (1月23日)	地域密着型サービス運営委員会(第7回~第9回会議)について 地域包括支援センター運営委員会(第1回~第3回会議)について 「仙台市高齢者保健福祉計画(介護保険事業計画)」策定のための実態調査における単純集計結果について 税制改正に伴う介護保険料の激変緩和措置継続の取扱いについて 平成19年版「仙台市の介護保険」について

第3期	平成20年	第7回 (3月26日)	第4期介護保険事業計画策定について・諮問 仙台市高齢者保健福祉計画(介護保険事業計画)策定のための実態調査報告書について 制度改正に伴う情報提供 平成20年度地域包括支援センター設置運営法人等について	
		第8回 (6月4日)	本市高齢者を取り巻く現状と課題について 仙台市高齢者保健福祉計画(介護保険事業計画)構成(案)について 介護保険事業の運営状況等について	
		第9回 (8月6日)	高齢者保健福祉施策における重点課題について 「日常生活圏域」設定の考え方について 高齢者保健福祉施策の推進について 介護保険事業の円滑な運営に関する方策について 第4期介護保険事業(支援)計画等について 地域密着型サービス運営委員会(第10回・第11回会議)について	
		第10回 (8月27日)	特別養護老人ホームの入所申込状況等の調査結果について 平成19年度介護保険の実施状況について 平成19年度地域支援事業等の実施状況について 高齢者保健施策の推進について 介護保険事業の円滑な運営に関する方策について 「日常生活圏域」設定の考え方について	
		第11回 (10月22日)	特別養護老人ホーム入居希望者アンケート調査結果に基づく特別養護老人ホーム優先入所必要者数の試算について 介護保険事業の円滑な運営に関する方策について 介護給付対象サービス及び地域支援事業の量の見込み等について 地域密着型サービス運営委員会(第12回会議)について 地域包括支援センター運営委員会(第4回・第5回会議)について	
		第12回 (11月19日)	地域包括支援センター運営委員会(第6回会議)について 高齢者保健福祉計画(介護保険事業計画)中間報告(案)について パブリックコメントの実施について	
	平成21年	第13回 (1月28日)	平成21年度介護報酬改定の概要等について 高齢者保健福祉計画(介護保険事業計画)中間報告に係るパブリックコメントの実施状況について 高齢者保健福祉計画(介護保険事業計画)(案)について	
		第14回 (2月2日)	仙台市介護保険事業計画のあり方(答申案)について 地域密着型サービス運営委員会(第13回会議)について 地域包括支援センター運営委員会(第7回会議)について 平成21年度地域包括支援センター設置運営について 高齢者保健福祉計画(介護保険事業計画)(案)について	
		2月13日	仙台市介護保険事業計画のあり方について(答申)	
	第4期	平成21年 平成22年	第1回 (7月22日)	会長及び副会長の選任 仙台市介護保険審議会の概要等について 地域密着型サービス運営委員会及び地域包括支援センター運営委員会委員の指定 介護保険の実施状況等について 地域密着型サービス運営委員会(第1回会議)について
			第2回 (3月24日)	第3期事業運営期間における介護保険の実施状況について 高齢者保健福祉計画(介護保険事業計画)主要事業取組状況について 介護従事者の人材確保及び処遇改善に向けた取り組みについて 平成22年度地域包括支援センター設置運営について 地域密着型サービス運営委員会(第2回及び第3回会議)について 地域包括支援センター運営委員会(第1回,第2回及び第3回会議)について
			第3回 (8月5日)	第5期介護保険事業計画策定のための実態調査の実施について 介護保険の実施状況について 平成21年度地域支援事業の実施状況について 地域密着型サービス運営委員会(第4回及び第5回会議)について (仮称)仙台市介護予防推進計画の策定について

(3) 委員の構成（平成22年12月1日現在）

被保険者を代表する委員	4人
学 識 経 験 者	4人
保健・医療関係者を代表する委員	4人
福祉関係者を代表する委員	4人
介護保険関連事業者を代表する委員	4人
合 計	20人

(4) 委 員 名 簿

（敬称略）

平成22年12月1日現在

区 分	氏 名	所 属 ・ 役 職 等
被 保 険 者 代 表	上 田 千 恵 子	被保険者代表
	菊 田 豊	被保険者代表
	佐々木 玲 子	被保険者代表
	高 城 和 雄	被保険者代表
学 識 経 験 者	関 田 康 慶	東北大学大学院経済学研究科教授
	小 松 洋 吉	東北福祉大学教授
	日 下 俊 一	弁護士（仙台弁護士会）
	安 孫 子 雅 浩	仙台市議会議員
保 健 ・ 医 療 関 係 者	石 川 忠 夫	(社)仙台市医師会理事
	駒 形 守 俊	(社)仙台歯科医師会理事
	瀬 戸 敏 之	(社)仙台市薬剤師会理事
	山 崎 豊 子	(社)宮城県看護協会太白訪問看護ステーション所長
福 祉 関 係 者 等	阿 部 一 彦	(財)仙台市障害者福祉協会会長
	安 藤 恵 美 子	(一社)宮城県社会福祉士会監事
	関 東 澄 子	(社)認知症の人と家族の会宮城県支部代表
	大 内 修 道	仙台市民生委員児童委員協議会副会長
介 護 保 険 事 業 関 係 者	石 原 祥 行	仙台介護サービスネットワーク会長
	小 林 孝 夫	ケアマネネットせんだい会長
	庄 子 清 典	仙台市老人福祉施設協議会経営制度委員会委員長
	土 井 勝 幸	宮城県老人保健施設連絡協議会理事

： 会 長

： 副 会 長

このページは空白です。

# そ の 他

# 1 苦情・相談の状況

## (1) 苦情等対応フロー

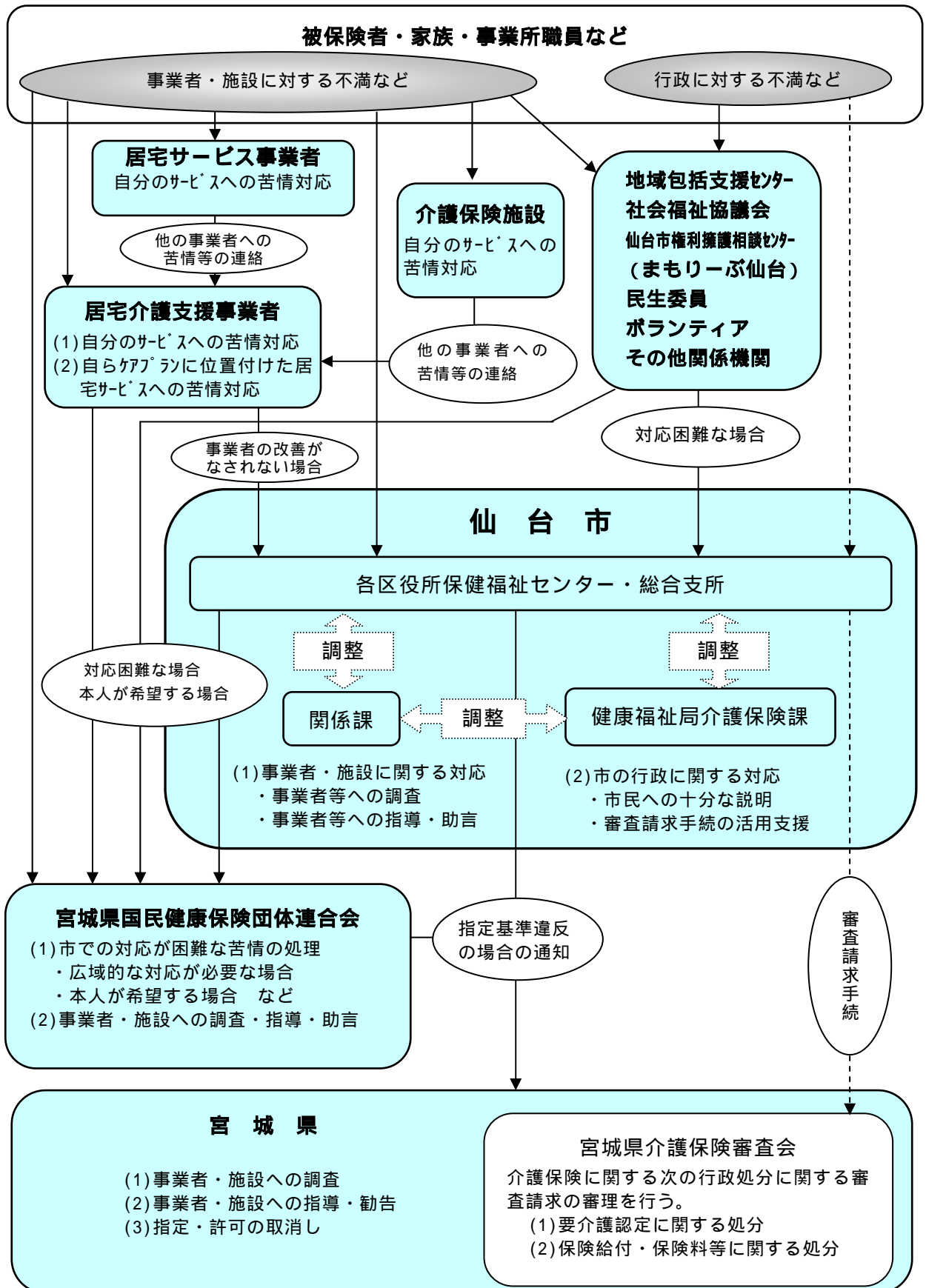



## (2) 苦情等受付件数（宮城県に報告した件数）

平成21年4月～平成22年3月

	4月	5月	6月	7月	8月	9月	10月	11月	12月	1月	2月	3月	合計	
													件数	構成比
介護サービス	0	3	1	3	2	0	0	1	1	2	3	1	17	77.3%
利用料	0	0	0	0	0	0	0	0	0	1	0	0	1	4.5%
ケアプラン	0	0	0	1	0	0	0	0	0	0	0	0	1	4.5%
要介護認定	0	0	0	0	0	1	0	0	0	0	0	0	1	4.5%
保険料	0	0	0	0	0	0	0	0	0	0	0	0	0	0.0%
その他	0	0	1	0	0	0	0	0	0	1	0	0	2	9.1%
合計	0	3	2	4	2	1	0	1	1	4	3	1	22	100.0%

(参考)平成20年4月～平成21年3月

	4月	5月	6月	7月	8月	9月	10月	11月	12月	1月	2月	3月	合計	
													件数	構成比
介護サービス	1	0	1	1	1	0	1	1	2	1	1	2	12	92.3%
利用料	0	0	0	0	0	0	0	0	0	0	0	0	0	0.0%
ケアプラン	0	0	0	0	0	0	0	0	0	0	0	0	0	0.0%
要介護認定	0	0	0	0	0	0	0	0	0	0	0	0	0	0.0%
保険料	0	0	0	0	0	0	0	0	0	0	0	0	0	0.0%
その他	0	0	0	0	0	0	0	0	0	0	0	1	1	7.7%
合計	1	0	1	1	1	0	1	1	2	1	1	3	13	100.0%

## 2 審査請求の状況について

### (1) 審査請求件数

		受理件数	取下げ件数	裁 決 件 数			審 理 中	
				却 下	認 容	棄 却		
13年度	宮城県内	12	3	9	2	0	7	0
	うち仙台市分	4	0	4	1	0	3	0
14年度	宮城県内	3	2	1	0	0	1	0
	うち仙台市分	1	0	1	0	0	1	0
15年度	宮城県内	6	3	3	0	3	0	0
	うち仙台市分	0	0	0	0	0	0	0
16年度	宮城県内	9	5	4	0	3	1	0
	うち仙台市分	1	0	1	0	1	0	0
17年度	宮城県内	0	0	0	0	0	0	0
	うち仙台市分	0	0	0	0	0	0	0
18年度	宮城県内	4	2	2	0	0	2	0
	うち仙台市分	2	1	1	0	0	1	0
19年度	宮城県内	8	4	4	0	0	4	0
	うち仙台市分	1	1	0	0	0	0	0
20年度	宮城県内	6	4	2	0	1	1	0
	うち仙台市分	3	2	1	0	0	1	0
21年度	宮城県内	0	0	0	0	0	0	0
	うち仙台市分	0	0	0	0	0	0	0
累計	宮城県内	48	23	25	2	7	16	0
	うち仙台市分	12	4	8	1	1	6	0

上記の件数は、宮城県介護保険審査会において受理した審査請求に関する件数である。

### (2) 審査請求の概要（仙台市分のうち平成20年度以降分）

NO	処分の種類	処分年月日	審査請求年月日	裁 決 年月日	審査請求の趣旨	裁決の趣旨
1	要介護認定	20.5.26	20.6.5	—	〔処分取消〕 毎日々調が不良、腰痛等で立ったり、座ったり、歩いたりが大変なので、認定処分の取り消しを求める。	【平成20年9月9日取下げ】
2	保険料賦課	20.6.17	20.6.19	20.11.26	〔処分取消〕 介護保険料の規定が不合理であるので、処分取り消しを求める。	〔請求棄却〕 処分を取り消すべき事由にあたらぬ。
3	要介護認定	20.6.6	20.6.20	—	〔処分取消〕 認知症の進行、足腰が弱くなったこと、他都市の審査と比較し異なっているため、認定処分の取り消しを求める。	【平成20年8月13日取下げ】

### 3 市政出前講座実施状況

市政出前講座（市民の皆様の要望により市の職員が出向いて、政策や事業について説明するとともに意見交換を行う）において「よくわかる介護保険」をテーマとして、平成14年度より実施。

年度	開催回数
14	22回
15	31回
16	25回
17	26回
18	41回
19	13回
20	8回
21	7回

### 4 指定居宅介護支援事業所等への説明会実施状況

研修等の区分	実施時期	対 象	研修等の内容
研修会 （行政説明会）	平成21年 5月20日	市内の指定居宅介護 支援事業所等	講演 「新型インフルエンザへの対応について」 行政説明 (1) 仙台市高齢者保健福祉計画（介護保険計画）について (2) 要介護認定等の方法の見直しに伴う経過措置について (3) 平成21年度高齢者保健福祉サービスの概要と変更点等 について
	平成21年 10月5日		行政説明 (1) 「ケアプラン適正化事業の取組みからの報告」 ～ 居宅介護支援業務における留意点～ (2) 情報提供「苦情相談に寄せられた現状から見えるもの」 (3) 高齢者に多い感染症における予防策について
	平成22年 3月11日		行政説明 (1) 介護保険の実施状況について (2) 仙台市高齢者虐待防止の取組みについて (3) 障害者自立支援法の仕組みと介護保険制度との関係について (4) 諸連絡 ・ 敬老乗車証制度について ・ 介護認定申請書の調査予約の記載について ・ 来年度の研修予定
研修会 （スキルアップ 研修会）	平成21年 6月17日	市内の指定居宅介護 支援事業所等	講義・演習 「高齢者の生活環境（生活動線、生活時間、生活空間等） との関わりから学ぶ」 ～ 高齢者の生活の場をどうとらえ、アプローチするか～ (1) 話題提供「生活環境アセスメントの視点からの考察」 (2) グループワーク「高齢者の生活をどうとらえるか」 (3) 発表 (4) 講話「高齢者の生活を支える環境」 ～ ケアの一要因としての環境～ 講師：東北工業大学建築学科 准教授 石井 敏 氏 話題提供者：河原町地域包括支援センター センター長 高橋 夕香 氏

研修等の区分	実施時期	対 象	研修等の内容
研修会 (スキルアップ 研修会)	平成21年 12月16日	市内の指定居宅介護 支援事業所等	講義・演習 「精神科病院との連携」 ～認知症・うつ病を呈する高齢者について～ (1)講話「精神科病院の地域連携室について」 (2)事例提起DVD「もう一度、あの浜辺へ」 (3)グループワーク2回 認知症の症状分類 受診する時の家族の心構えに合わせた受診準備を考 える (4)発表・まとめ 講師：東北福祉大学せんだんホスピタル 医療福祉相談室 精神保健福祉士/社会福祉士(仙台市認知症介護指導者) 市村 真由美 氏
研修会 (介護保険施設等 介護支援専門員 研修会)	平成21年 8月17日	市内介護保険施設等	講義・演習 「チームケアを考える」 ～モニタリング(再アセスメント)からケアマネジメン トを振り返る～ (1)講話「モニタリングの実際」 (2)実践発表「なぜこの様式を利用しているか？そして、 実際は？」 (3)グループワーク「私が思うモニタリングは」 (4)コンプライアンスルール演習 「チームケアを意識したモニタリングとは」 (5)発表・まとめ 講師：宮城県指定介護サービス情報公表センター 社会福祉士/介護支援専門員 センター長 内田 幸雄 氏 話題提供者：特養 八木山翠風苑 新谷 英一 氏 老健 泉翔の里 鈴木 陽一郎 氏 GH ほくとの里 村上 のぶ子 氏
	平成21年 11月20日	市内介護老人福祉施 設及び介護老人保健 施設	講義・演習 「精度をあげよう！モニタリングの質」 ～モニタリングからのその後～ (1)講話「次に活かせるモニタリングとは」 (2)グループワーク 「モニタリングのその後、工夫したこと」 (3)発表・まとめ (4)グループワーク「ケアマネジメントを振り返る」 (5)発表・まとめ「チームケアを考える」 講師：宮城県指定介護サービス情報公表センター 社会福祉士/介護支援専門員 センター長 内田 幸雄 氏
	平成22年 2月16日	市内認知症対応型共 同生活介護事業所及 び小規模多機能型居 宅介護事業所	講義・演習 「グループホーム、小規模多機能型居宅介護のモニタ リングとは」 (1)講話 前回の振り返り (2)実践発表「ケアプランからモニタリングまでの視点」 (3)グループワーク (5)発表・まとめ 「モニタリングからチームケアを考える」 講師：宮城県指定介護サービス情報公表センター 社会福祉士/介護支援専門員 センター長 内田 幸雄 氏 実践発表者：GH蘭 管理者 中沢 律子 氏

研修等の区分	実施時期	対 象	研修等の内容
研修会 (課題別研修会)	平成21年 9月15日	市内の指定居宅介護 支援事業所等	講義・演習 「認知症の人のためのケアマネジメントを考える」 (1)講話 「ケアマネジメントと介護支援サービス」 「認知症の病型と主症状」 (2)事例検討(事例提供DVD使用) (3)個人ワーク～グループワーク (4)発表・まとめ 講師：認知症介護指導者ネットワーク仙台 認知症介護指導者 舟越 正博 氏 千脇 隆志 氏 伊藤 範子 氏 高橋 順子 氏 高橋 恵美子 氏
研修会 (ケアマネジメント研修会)	平成22年 1月23日	市内の指定居宅介護 支援事業所等	講義・演習 「ケアマネジメントの基本的な考え方」 ～その人らしさ、個性性をアセスメントからどう導き 出すか、モニタリングで何を見るか～ (1)事例説明 (2)講話「その人らしさ、個性のあるプラン」 (3)演習説明・グループワーク (4)発表・まとめ 講師：武蔵野大学人間関係学部 社会福祉学科教授 佐藤 信人 氏 事例提供者：指定居宅介護支援事業所 仙台ロイヤルケアセンター係長 遠山 絹子 氏
研修会	平成21年 12月17日	「介護保険住宅改修 事業者リスト」に新 規掲載を希望する住 宅改修事業者等	・介護保険制度の概要 ・介護保険制度における住宅改修制度 ・住宅改修事業者リスト ・住宅改修費の受領委任払い制度 ・高齢者住宅改造費助成制度
	平成21年 12月9日 12月14日	「介護保険住宅改修 事業者リスト」に掲 載されている住宅改 修事業者等	・住宅改修に関する研修 「介護保険制度による住宅改修工事について」 講師：社団法人宮城県建築士会 仙台支部副支部長 齋藤 善昭 氏

このページは空白です。

# 組 織

# 1 事務機構

(平成22年4月1日現在)

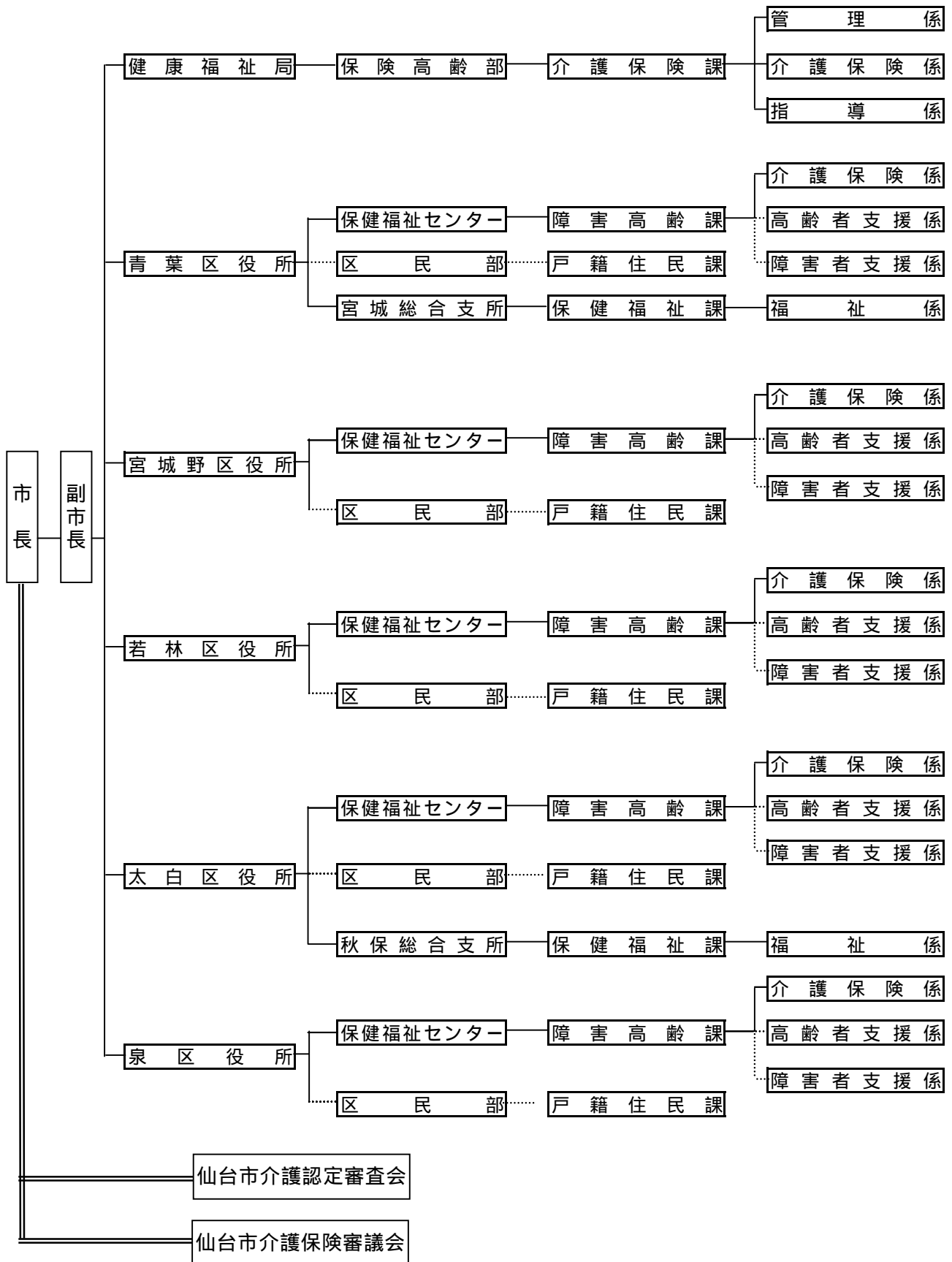



## 2 事務分掌

(平成22年4月1日現在)

### (1) 本 庁

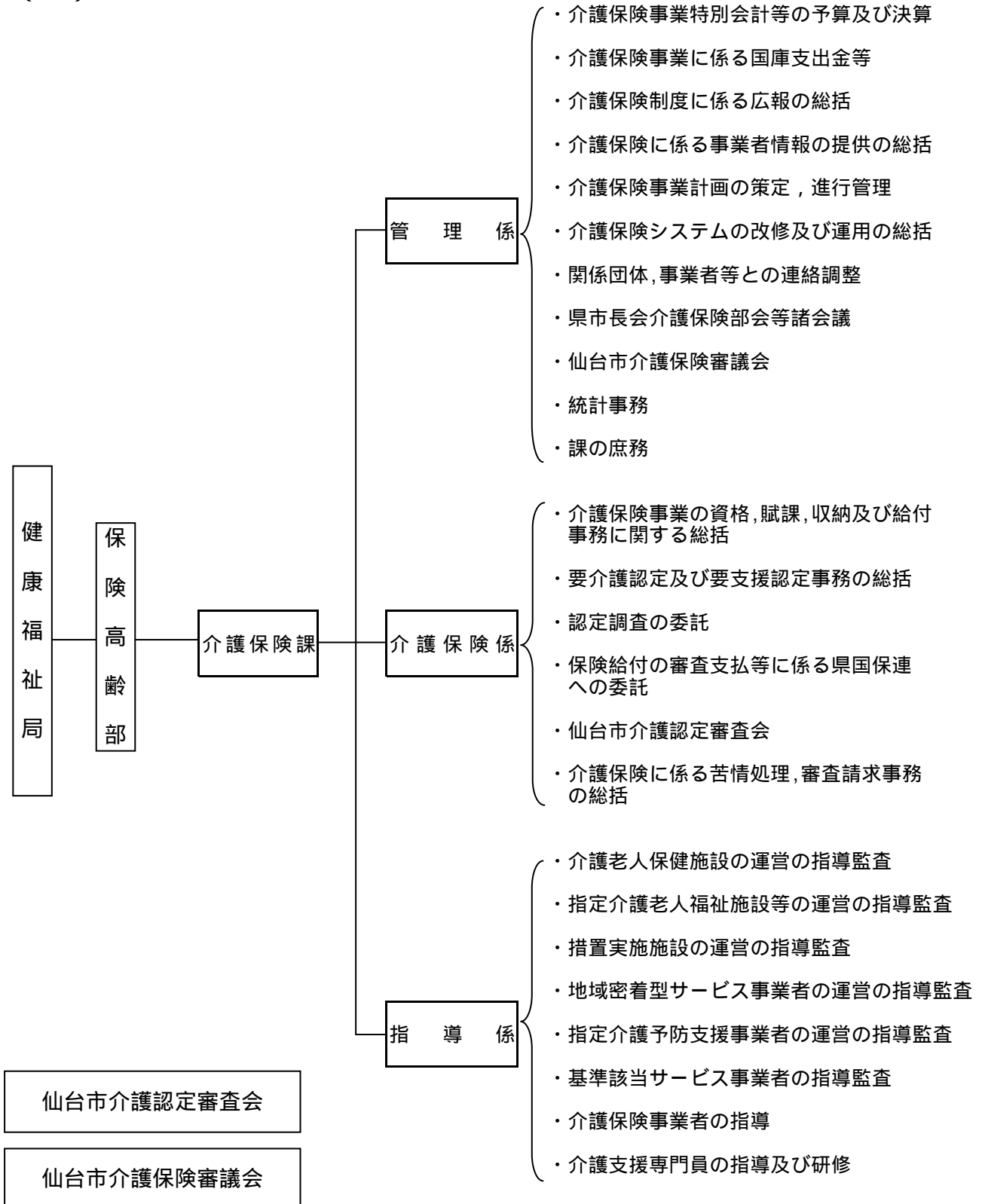

(2) 区役所

(平成22年4月1日現在)

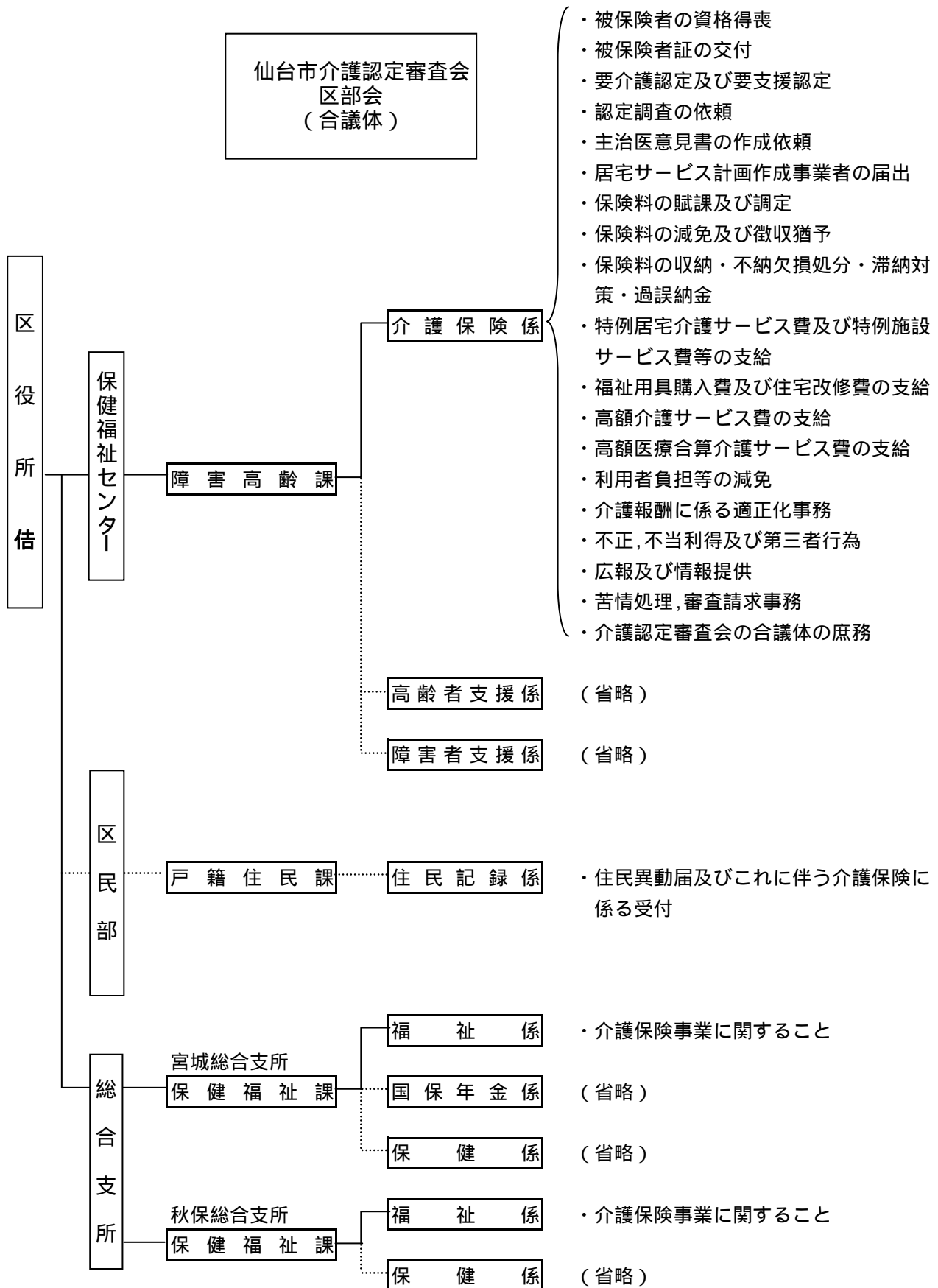

### 3 職 員 配 置 状 況

(平成22年4月1日現在)

所 属	職 名	課長	主幹	係長	主査	主任・主事	合計
健康福祉局 保険高齢部 介護保険課		1		3	5	12	21
	管 理 係			1	1	2	4
	介護保険係			1	0	6	7
	指 導 係			1	2	4	7
	派遣職員 (財)仙台市健康福祉事業団 せんだい訪問調査センター				2		2
区 役 所		0 (7)	1 (1)	4 (1)	1	43 (1)	49 (10)
区保健福祉センター 障害高齢課		0 (5)	1	4	1	41	47 (5)
	青 葉 区	(1)	1			11	12 (1)
	宮 城 野 区	(1)		1		7	8 (1)
	若 林 区	(1)		1		7	8 (1)
	太 白 区	(1)		1		9	10 (1)
	泉 区	(1)		1	1	7	9 (1)
総合支所 保健福祉課		0 (2)	0 (1)	0 (1)	0	2 (1)	2 (5)
	宮城総合支所	(1)	(1)			1 (1)	1 (3)
	秋保総合支所	(1)		(1)		1	1 (2)
全 市 合 計		1 (7)	1 (1)	7 (1)	6	55 (1)	70 (10)

( )内は、他業務を兼務している職員の外数

# 4 所在地等

(平成22年4月1日現在)

健康福祉局 保険高齢部 介護保険課	
	〒980-8671 仙台市青葉区国分町3丁目7番1号 (代表) 022-261-1111 (FAX) 022-214-4443
課長	(直通) 022-214-5223 (内線) 3290
管理係	(直通) 022-214-8246 (内線) 3291~3
介護保険係	(直通) 022-214-5225 (内線) 3294~7
指導係	(直通) 022-214-8318 (内線) 3321~4
-----	
派遣職員 (財)仙台市健康福祉事業団 せんだい訪問調査センター	〒980-0801 仙台市青葉区木町通1丁目4-15 仙台市交通局庁舎4階 (電話) 022-722-8011 (FAX) 022-722-8018
-----	
区役所	
区保健福祉センター 障害高齢課 介護保険係	
-----	
青葉区	〒980-8701 仙台市青葉区上杉1丁目5-1 (代表) 022-225-7211 (FAX) 022-225-7721 (内線) 6745~50, 6306
宮城野区	〒983-8601 仙台市宮城野区五輪2丁目12-35 (代表) 022-291-2111 (FAX) 022-298-0717 (内線) 6745~50
若林区	〒984-8601 仙台市若林区保春院前丁3-1 (代表) 022-282-1111 (FAX) 022-282-1280 (内線) 6745~9
太白区	〒982-8601 仙台市太白区長町南3丁目1-15 (代表) 022-247-1111 (FAX) 022-247-3824 (内線) 6745~50
泉区	〒981-3189 仙台市泉区泉中央2丁目1-1 (代表) 022-372-3111 (FAX) 022-372-8005 (内線) 6745~9
-----	
総合支所 保健福祉課 福祉係	
-----	
宮城総合支所	〒989-3125 仙台市青葉区下愛子字観音堂5 (代表) 022-392-2111 (FAX) 022-392-2233 (内線) 5231~4
秋保総合支所	〒982-0243 仙台市太白区秋保町長袋字大原45-1 (代表) 022-399-2111 (FAX) 022-399-2580 (内線) 5231~5

# 沿 革

## 介護保険制度の沿革

年 月		介護保険制度のあゆみ	仙台市の取り組み
昭和37年		訪問介護（ホームヘルプ）事業の創設	
昭和38年		老人福祉法制定，特別養護老人ホーム創設	
昭和53年		ショートステイ事業の創設	
昭和54年		日帰り介護（デイサービス）事業の創設	
昭和57年		老人保健法制定	
昭和61年		老人保健施設創設	
平成元年		「高齢者保健福祉推進10か年戦略（ゴールドプラン）」を大蔵・厚生・自治の三大臣合意により策定	
平成2年		在宅福祉サービスの積極的な推進，在宅・施設サービスにおける実施権限の市町村への一元化	
		各地方自治体の老人保健福祉計画の策定の義務づけ（社会福祉関係八法の改正）	
平成3年		老人訪問看護制度の創設	
平成4年	4月		高齢化社会対策本部設置（助役を本部長とし，局長クラスで構成）
平成5年		各地方自治体 老人保健福祉計画作成	
平成6年	3月	「21世紀福祉ビジョン」の策定（ゴールドプランを見直し，新高齢者保健福祉推進10か年戦略（新ゴールドプラン）の策定と新介護システムの構築を提言）  厚生省 高齢者介護対策本部を設置	
	4月	高齢者介護・自立支援システム研究会の報告（「高齢者の自立支援」を基本理念とし，「社会保険方式」に基礎をおいたシステムの創設を提言）	
	12月	「新高齢者保健福祉推進10か年戦略新ゴールドプラン）」を大蔵・厚生・自治の三大臣合意により策定	
平成7年	2月	老人保健福祉審議会が「公的介護保険制度」について審議開始	
	7月	社会保障制度審議会が「社会保障体制の再構築（～安心して暮らせる21世紀の社会を目指して～）」を勧告	

年 月	介護保険制度のあゆみ	仙台市の取り組み	
平成 8 年	4月	老人保健福祉審議会が「公的介護保険制度」について最終報告	
	5月		高齢化社会対策本部幹事会（各局次長クラスで構成）開催  高齢化社会対策本部会議開催 ・幹事会の中に、高齢者介護保険対応検討専門部会（高齢部長を部会長とし、関係課長クラスで構成）を設置 ・専門部会の中に、高齢者介護保険対応検討専門部会プロジェクトチーム（関係各課の事務担当者で構成）を設置
	6月	厚生省 老人保健福祉審議会に介護保険制度（案）大綱を諮問  老人保健福祉審議会 厚生省に介護保険制度（案）大綱について答申  介護保険制度創設に関する与党合意	高齢者介護保険対応検討専門部会開催
	8月		高齢化社会対策本部幹事会開催  高齢化社会対策本部会議開催
	9月	介護保険法要綱（案）修正事項に関する与党合意（市町村に対する財政面，事務面の支援等の強化） 全国市長会，全国町村会において了承	高齢者介護保険対応検討専門部会プロジェクトチーム会議開催
	10月		高齢化社会対策本部幹事会開催
	11月	第139回臨時国会に介護保険制度関連三法案を提出	
	12月	第139回臨時国会閉会 介護保険制度関連三法案は継続審議	
	平成 9 年	1月	
4月			健康福祉局高齢部高齢企画課に介護保険係（係長1，係員2）を設置
5月		第140回臨時国会衆議院本会議で介護保険関連三法案を修正可決，参議院に送付	
6月		第140回臨時国会閉会 介護保険制度関連三法案は継続審議	
7月			高齢者介護保険対応検討専門部会開催  関係団体，市民団体，市民等への出前説明会開始
8月			高齢化社会対策本部幹事会開催  高齢者介護保険対応検討専門部会プロジェクトチーム会議開催  平成9年度要介護認定モデル事業実施（宮城野区：対象者100人）
9月		高齢化社会対策本部会議開催	

年 月	介護保険制度のあゆみ	仙台市の取り組み
平成9年	10月	高齢企画課介護保険係 係員1名増員
	12月	第141回臨時国会参議院本会議で介護保険関連三法案を再修正可決し、衆議院に回付(3日) 衆議院本会議で介護保険制度関連三法案可決成立(9日) 介護保険制度関連三法公布(17日) 厚生省 介護保険制度実施推進本部(高齢者介護対策本部を名称変更)、介護保険制度施行準備室(介護保険制度準備室を名称変更)を設置
平成10年	1月	医療保険福祉審議会老人保健福祉部会が政省令(案)等の審議開始  高齢化社会対策本部幹事会開催  高齢化社会対策本部会議開催  高齢者介護保険対応検討専門部会開催
	2月	「仙台市基本計画 仙台21プラン」策定  高齢者介護保険対応検討専門部会プロジェクトチーム会議開催
	4月	医療保険福祉審議会介護給付費部会が介護報酬設定等の審議開始  健康福祉局保険高齢部介護保険準備室(室長1,主査2,係員7,保健婦1)を設置
	8月	平成10年第1回介護支援制度等調査特別委員会  仙台市介護保険事業計画策定委員会設置(第1回会議)  事業計画策定のための実態調査実施 ・ 高齢者一般調査 ・ 要援護高齢者需要調査
	9月	第1回介護支援専門員実務研修受講試験実施(9月20日,27日,10月4日,11日)  厚生省 医療保険福祉審議会介護給付費部会に「介護報酬の主な論点と基本的な考え方(案)中間とりまとめ」を提出  平成10年度要介護認定モデル事業実施(全区:対象者341人)  第2回介護保険事業計画策定委員会
	10月	介護保険準備室(係員2)増員
	11月	平成10年第2回介護支援制度等調査特別委員会  「高齢社会を考えるつどい」(各区,各総合支所の7か所)  第3回介護保険事業計画策定委員会
	12月	介護保険法施行令,介護保険の国庫負担金の算定等に関する政令公布



年 月	介護保険制度のあゆみ	仙台市の取り組み
平成11年	1月	平成10年第3回介護支援制度等調査特別委員会 第4回介護保険事業計画策定委員会
	3月	介護保険法施行規則，指定居宅サービス等の事業の人員，設備及び運営に関する基準，介護保険の医療保険者の納付金の算定等に関する省令等を公布 第5回介護保険事業計画策定委員会 介護関連サービスの提供に関する意向調査実施
	4月	介護保険準備室（主幹1）増員 各区保健福祉センター高齢保健福祉課介護保険係（係長5，係員33）を設置，宮城総合支所保健福祉課福祉係（係員1）増員 （財）仙台市在宅福祉サービス公社訪問調査係に職員（保健婦7）を派遣 訪問調査員は41名体制
	5月	第6回介護保険事業計画策定委員会
	6月	第7回介護保険事業計画策定委員会 介護保険制度・介護保険事業計画市民説明会（市民センター50か所）
	7月	第2回介護支援専門員実務研修受講試験実施 平成11年第1回介護支援制度等調査特別委員会 第8回介護保険事業計画策定委員会
	8月	平成11年第2回介護支援制度等調査特別委員会 第9回介護保険事業計画策定委員会 第10回介護保険事業計画策定委員会
	9月	準備要介護認定の申請受付開始 介護保険事業計画（中間報告公表）
	10月	介護保険制度に関する与党三党申し入れ 介護保険制度の円滑な実施のための特別対策の決定 平成11年第3回介護支援制度等調査特別委員会
	11月	介護保険法の円滑な実施のための特別対策の公表 平成11年第4回介護支援制度等調査特別委員会 第11回介護保険事業計画策定委員会
	12月	今後5か年間の高齢者保健福祉施策の方向～ゴールドプラン21～の策定 介護支援制度等調査特別委員会中間報告

年 月	介護保険制度のあゆみ	仙台市の取り組み
平成12年	1月	平成11年第5回介護支援制度等調査特別委員会 第12回介護保険事業計画策定委員会
	2月	介護報酬単価告示 第13回介護保険事業計画策定委員会 仙台市介護保険事業計画策定 仙台市基準該当サービス及び基準該当居宅介護支援に関する規則施行
	4月	介護保険法施行 特別対策により、平成12年9月まで第1号被保険者の保険料を徴収せず 短期入所サービスの振替利用制度の実施 仙台市介護保険条例施行 仙台市介護保険条例施行規則施行 高齢化社会対策本部を高齡社会対策推進本部に名称変更 組織変更・減員（主幹1） ・健康福祉局保険高齢部介護保険課（課長1，主幹1，係長1，係員9 保健婦1）を設置（介護保険準備室を廃止） ・各区介護保険係（係員11）増員 ・宮城総合支所保健福祉課福祉係（係員1）増員 平成11年第6回介護支援制度等調査特別委員会
	5月	「介護保険制度施行に伴うサービス利用の傾向調べ」実施 「介護保険制度の課題把握のためのアンケート」実施
	6月	介護支援制度等調査特別委員会報告
	9月	仙台市介護保険運営委員会設置 「居宅介護支援事業所等業務実施状況調査」実施 「介護サービス利用者意識調査」実施
	10月	第1号被保険者の保険料徴収開始 特別対策により、平成13年9月まで第1号被保険者の保険料を1/2に軽減 社会福祉法人等による生計困難者に対する介護保険サービスに係る利用者負担額減免措置事業（社福減免）の実施
	11月	介護保険運営委員会（第1回会議）
	12月	福祉用具貸与、住宅改修の保険給付の範囲拡大 「介護保険サービス利用に関する調査」実施 介護保険運営委員会（第1回勉強会）

年 月	介護保険制度のあゆみ	仙台市の取り組み	
平成13年	1月	<p>短期入所サービス振替利用制度変更 (月ごとの振替上限日数14日を撤廃)</p> <p>介護保険施設入所者標準負担額及び特定標準負担額の改定 (1日につき760円から780円に)</p> <p>省庁再編(厚生省と労働省を再編し厚生労働省が発足,老健局は5課1室体制となる)</p>	<p>平成9年度~平成12年度の関係団体,市民団体,市民等への出前説明会(実績)回数578回 参加者 延べ29,358人</p> <p>予防・生活支援事業の追加実施(住宅改修理由書作成,短期入所サービス振替利用手続きに対し,補助金(2,000円/件)を交付)</p>
	2月		<p>介護サービス試行評価事業の実施(2月~3月)</p> <p>介護保険運営委員会(第2回会議)</p>
	3月		<p>介護保険運営委員会(第3回会議)</p> <p>介護保険事業者リスト作成・配付</p>
	4月		<p>介護保険課(係員1)増員</p> <p>(財)仙台市在宅福祉サービス公社を廃止し,(財)仙台市健康福祉事業団在宅福祉部訪問調査センターに保健婦(6)を派遣 訪問調査員は49名体制(保健婦6名を含む。)</p> <p>介護保険運営委員会(第4回会議)</p>
	7月		介護保険運営委員会(第5回会議)
	8月		介護保険運営委員会(第2回勉強会)
	10月	<p>第1号被保険者保険料の本来額徴収開始</p> <p>介護保険制度の検証・見直のため社会保障審議会に介護給付費分科会を設置</p>	第1号被保険者保険料の生活困窮者に対する減免制度開始
	11月		介護保険運営委員会(第6回会議)
	12月		仙台市介護保険事業計画及び高齢者保健福祉計画策定のための実態調査
平成14年	1月	訪問通所サービスと短期入所サービスの利用限度額の一本化	社会福祉法人等による生計困難者に対する介護保険サービスに係る利用者負担額減免措置事業(社福減免)の対象者拡大
	3月		介護保険運営委員会(第7回会議)
	5月		介護保険運営委員会(第8回会議)
	6月		介護保険運営委員会(第9回会議)
	7月		介護保険運営委員会(第10回会議)
	8月	事業者評価方法の検討のため介護サービス選択のための評価の在り方に関する検討会設置	高齢社会対策推進本部会議
	9月		介護保険運営委員会(第11回会議)

年 月	介護保険制度のあゆみ	仙台市の取り組み	
平成14年	10月	<p>第5回介護支援専門員実務研修受講試験実施</p> <p>仙台市介護保険事業計画中間報告公表 ・市民意見の聴取 市民説明会開催</p> <div style="border: 1px solid black; border-radius: 15px; padding: 10px;"> <p>市民説明会 各区・各総合支所単位に1回ずつ、計7回開催し、来場者は467人。</p> <p>市民意見 212人から280件の意見を中間報告書綴込みはがき等によりいただきました。</p> </div>	
	11月	介護保険運営委員会（第12回会議）	
	12月	介護保険運営委員会（第13回会議）	
平成15年	1月	介護保険運営委員会（第14回会議）	
	3月	<p>介護報酬単価改訂公表</p> <p>ゴールドプラン21以後の高齢者介護についての検討機関として高齢者介護研究会設置</p>	
	4月	<p>介護保険法改正</p> <p>高齢低所得者の利用負担軽減措置の利用者負担率を6%へ引き上げ</p>	<p>仙台市介護保険条例改正</p> <p>介護保険審議会公募委員募集</p>
	5月	法施行後5年を目処とした全般的な法見直のため社会保障審議会に介護保険部会設置	
	6月	高齢者介護研究会検討結果を「2015年の高齢者介護」として報告	
	10月	第6回介護支援専門員実務研修受講試験実施	
平成16年	1月	介護制度改革について福祉、医療、年金など制度横断的な関連施策の総合的な調整を行うため、厚生労働事務次官を本部長とする「介護制度改革本部」を設置	
	6月	仙台市介護保険事業計画及び高齢者保健福祉計画策定のための実態調査	
	7月	社会保障審議会・介護保険部会「介護保険制度見直しに関する意見」とりまとめ	
	9月	介護制度改革広報センターの設置	
	12月	社会保障審議会・介護保険部会「被保険者・受給者の範囲」の拡大に関する意見」とりまとめ	

年 月	介護保険制度のあゆみ	仙台市の取り組み	
平成17年	2月	介護保険法改正案を国会提出	
	3月	高齢低所得者の利用負担軽減措置終了	
	6月	介護保険法改正法が可決成立(29日公布)	介護保険課に嘱託徴収員2名配置
	10月	改正介護保険法一部施行 ・施設給付の見直し (食費・居住費を自己負担に)	社会福祉法人等による生計困難者に対する介護保険サービスに係る利用者負担額軽減措置事業の制度改正  ユニット型個室に係る社会福祉法人等による生計困難者に対する利用者負担額軽減制度特例措置開始(平成18年3月まで)
平成17年	12月	<p>仙台市高齢者保健福祉計画(介護保険事業計画)中間報告公表・市民意見の聴取 市民説明会開催</p> <div style="border: 1px solid black; border-radius: 15px; padding: 10px;"> <p>市民説明会 本庁舎8階ホールで開催し、来場者は約150人。</p> <p>市民意見 214人から404件の意見を中間報告書綴込みはがき等によりいただきました。</p> </div>	
平成18年	2月	介護保険審議会答申「仙台市介護保険事業計画のあり方について」	
	3月	厚生労働省老健局長，社会・援護局長，障害保健福祉部長の私的検討会「介護保険制度の被保険者・受給者範囲に関する有識者会議」第1回会議開催	介護保険審議会(第17回会議)
	4月	改正介護保険法施行 ・新予防給付，地域支援事業開始	<p>組織変更 ・介護保険課に指導係(係長1，係員5)を設置</p> <p>仙台市介護保険条例改正</p> <p>地域包括支援センター41か所開設</p> <p>障害者ホームヘルプサービス利用者に対する支援措置事業の制度改正</p> <p>社会福祉法人等による生計困難者に対する介護保険サービスに係る利用者負担額軽減措置事業の制度改正</p>
	5月		介護保険審議会公募委員募集

年 月		介護保険制度のあゆみ	仙台市の取り組み
平成19年	2月		せんだい訪問調査センター事務所移転 キムラオフィスビル3F 交通局庁舎4F
			介護保険審議会に地域包括支援センター運営委員会を設置
	3月	「介護保険料のあり方に関する検討会」第1回会議開催	
	8月	「社会福祉事業に従事するも者の確保を図るための措置に関する基本的な指針」改正	
	10月		仙台市介護保険事業計画及び高齢者保健福祉計画策定のための実態調査
平成20年	3月	改正介護保険法施行令等施行 税制改正の影響に伴う介護保険料の激変緩和措置を規定，高額医療・高額介護合算制度の創設	仙台市介護保険条例改正 税制改正の影響に伴う介護保険料の激変緩和措置を実施
	4月	「介護労働者の確保・定着等に関する研究会」第1回会議開催	介護保険課嘱託徴収員を2名増員
	5月	「介護従事者等の人材確保のための介護従事者等の処遇改善に関する法律」施行	
	7月	「介護の日」（11月11日）を設定	
	11月	「安心と希望の介護ビジョン」策定	
	12月		<p>仙台市高齢者保健福祉計画（介護保険事業計画）中間報告公表・市民意見の募集 市民説明会開催</p> <div style="border: 1px solid black; border-radius: 15px; padding: 10px;"> <p>市民説明会 各区役所単位に1回ずつ計5回開催し，来場者は82人。</p> <p>市民意見 272人から733件の意見を中間報告書綴込みはがき等によりいただきました。</p> </div>
平成21年	2月	「特別養護老人ホームにおける看護職員と介護職員の連携によるケアの在り方に関する検討会」第1回会議開催	介護保険審議会答申「仙台市介護保険事業計画のあり方について」
	3月		<p>仙台市介護保険事業臨時基金条例制定</p> <p>仙台市介護保険条例改正</p> <p>介護報酬改定に係る事業者説明会開催</p> <p>税制改正の影響に伴う介護保険料の激変緩和措置の終了</p>

年 月	介護保険制度のあゆみ	仙台市の取り組み	
平成21年	4月	改正介護保険法施行令等施行 介護報酬改定等の実施  要介護認定方法の見直しの実施  「要介護認定の見直しに係る検証・検討会」第1回会議開催  要介護認定方法の見直しに伴う経過措置の実施  「社会保障審議会介護給付費分科会調査実施委員会」第1回会議開催	地域包括支援センターを41か所から44か所に増設
	5月	改正介護保険法等施行 介護サービス事業者に対する業務管理体制の整備の義務付け	介護保険審議会公募委員募集
	6月		介護予防普及啓発事業「SKY大作戦（Sendai Kaigo Yobou）」を展開
	7月	厚生労働省老健局の組織等の見直し 課名変更ほか（介護保険課 介護保険計画課，計画課 高齢者支援課）	介護保険審議会（第4期計画期間第1回会議）
	9月	要介護認定方法の見直しに伴う経過措置の廃止	
	10月	要介護認定方法の再見直しの実施	介護施設等サービス向上支援事業（ふるさと雇用再生特別基金事業活用）の実施  介護職員処遇改善等臨時特例基金条例制定（宮城県）
	11月	「全国地域包括ケア推進会議」第1回会議開催	
	12月	「介護職員のキャリアパスに関する懇談会」開催	
平成22年	2月	介護保険制度に関する国民の皆さまからのご意見募集（2月24日～3月31日）	
	3月	「今後の介護人材養成の在り方に関する検討会」第1回会議開催  「地域包括ケア研究会報告書」公表	介護保険審議会（第4期計画期間第2回会議）
	6月	「日常生活圏域ニーズ調査モデル事業全国担当者等会議」開催	介護予防推進委員会（第1回会議）
	7月	「介護職員等によるたんの吸引等の実施のための制度の在り方に関する検討会」第1回会議開催	介護予防推進委員会（第2回会議）
	8月		介護保険審議会（第4期計画期間第3回会議）
	9月		介護予防推進委員会（第3回会議）
	10月	「第5期介護保険事業（支援）計画の策定準備及び地域支援事業の見直しに係る会議」開催	
11月	社会保障審議会・介護保険部会「介護保険制度の見直しに関する意見」とりまとめ	「特別養護老人ホームにおける看護職員と介護職員によるケア連携協働のため研修」開催（仙台市老人福祉施設協議会主催）  仙台市介護保険事業計画及び高齢者保健福祉計画策定のための実態調査	

組織，役職等は当時の名称





平成 22 年版  
仙 台 市 の 介 護 保 険  
(平成 21 年度実績)

平成 22 年 12 月

発行 : 仙台市健康福祉局保険高齢部介護保険課

〒980-8671

仙台市青葉区国分町三丁目 7 番 1 号

電 話 : 022 - 214 - 8246

f a x : 022 - 214 - 4443

Eメール : fuk005170@city.sendai.jp

ホームページ : <http://www.city.sendai.jp/kenkou/kaigo/hoken/index.html>

