

平成 21 年版

仙台市の介護保険

(平成 20年度実績)

平成 21 年 12 月

仙台市 健康福祉局保険高齢部 介護保険課

目 次

〔 制 度 の 概 要 〕	1
〔 被 保 険 者 の 状 況 〕	
1 人口・被保険者数	14
（1）人口・第1号被保険者数・住所地特例者数	14
（2）被保険者数（月別）	15
2 被保険者の年齢構成	17
3 第1号被保険者の異動状況	18
〔 保 険 料 の 状 況 〕	
1 第1号被保険者の保険料の状況	22
（1）賦課の状況（現年分）	22
（2）保険料減免の状況	26
（3）収納状況	28
（4）普通徴収の納付方法別収納状況（現年分）	30
〔 要 介 護 認 定 の 状 況 〕	
1 仙台市介護認定審査会	32
（1）組織	32
（2）委員の構成及び審査会の開催状況	32
2 要介護（支援）認定の状況	33
（1）人口・高齢化率の推移	33
（2）人口・認定者の推移	34
（3）要介護（支援）認定者の推移	35
（4）要介護（支援）認定者数	36
（5）要介護（支援）申請件数	36
（6）審査判定結果〔累計〕	36
（7）要介護認定者数（月別）	37
〔 保 険 給 付 等 の 状 況 〕	
1 サービス受給者数	44
（1）サービス区分別	44
（2）月別	45
2 保険給付	49
（1）行政区・サービス種類別	50
（2）月別・サービス種類別	58
（3）償還払い分	66

3	高額介護（予防）サービス費	69
(1)	区分別	69
(2)	月別	70
4	食費及び居住費の負担限度額の認定・利用者負担額の減免状況	71
(1)	食費・居住費の負担限度額の認定者数	71
(2)	介護老人福祉施設の旧措置入所者に係る減額・免除認定者数	71
(3)	利用者負担額の減額・免除認定者数	72
(4)	食費・居住費の特例減額措置認定者数	72
(5)	社会福祉法人等による利用者負担軽減・特別対策による 利用者負担減免認定者数	72
5	介護保険サービス提供事業所の指定状況	73

[主な地域支援事業の実績]

1	介護予防事業	76
2	包括的支援事業	76
3	任意事業	77

[財 政 状 況]

1	平成20年度 歳入決算	80
2	平成20年度 歳出決算	82
3	平成21年度 歳入予算	84
4	平成21年度 歳出予算	85

[事業計画の進捗状況]

1	介護保険事業計画（平成18年～平成20年）	88
(1)	人口推計	88
(2)	要介護者等の推計	88
(3)	事業運営期間の総費用	88
2	実績等	89
(1)	第1号被保険者数	89
(2)	要介護・要支援認定者数	89
(3)	事業運営期間の保険給付費の執行状況等	89
3	介護保険事業計画と実績の比較	90
(1)	介護サービス	90
(2)	介護予防サービス	91

[審 議 会]

1 仙台市介護保険審議会	94
(1) 所掌事項	94
(2) 開催状況	94
(3) 委員の構成	97
(4) 委員名簿	97

[そ の 他]

1 苦情・相談の状況	100
(1) 苦情等対応フロー	100
(2) 苦情等受付件数	101
2 審査請求の状況について	102
(1) 審査請求件数	102
(2) 審査請求の概要	102
3 市政出前講座実施状況	103
4 指定居宅介護支援事業所等への説明会実施状況	103

[組 織]

1 事務機構	106
2 事務分掌	107
3 職員配置状況	109
4 所在地等	110

[沿 革] 112

制度の概要

制度の概要

1 保険者

介護保険の運営主体（保険者）は、市町村及び特別区とされています。

国及び都道府県は、介護保険事業が健全かつ円滑に行われるようにする責務があり、また、医療保険者も協力することとされています。

なお、国民は健康の保持増進に努めるとともに、たとえ要介護状態になってもその有する能力の維持向上に努めることとされています。また、共同連帯の理念に基づき、介護保険事業に要する費用を公平に負担するとされています。

40歳以上の方が被保険者となって、介護保険料を納め、介護が必要になった場合には、要介護認定等の手続きを経て、原則として、費用の1割を負担することで介護サービスが利用できる仕組みになっています。

2 被保険者

- (1) 被保険者は年齢により次の2つの区分に分けられ、保険料の算定や納付方法、給付の範囲などがそれぞれ異なります。

第1号被保険者	仙台市に住所がある 65歳以上 の方
第2号被保険者	仙台市に住所がある 40歳以上 65歳未満 の医療保険加入者

- (2) 被保険者の要件に該当する場合でも、次の場合は対象外となります。

住所地特例者	介護保険施設等の住所地特例対象施設に入所することにより、他の市町村から仙台市内の介護保険施設等に住所を変更した場合は、施設入所以前の市町村の被保険者となります。
旧措置入所者	老人福祉法における措置により、介護保険法施行時に特別養護老人ホームに入所している方は、施行日以降も引き続き当該特別養護老人ホームに入所している間、または継続して他の介護保険施設に入所している間は措置を行った市町村の被保険者となります。
適用除外者	障害者支援施設（障害者自立支援法による生活介護及び施設入所支援の支給決定を受けて入所している場合）等の適用除外施設に入所している方は介護保険の被保険者にはなりません。

3 介護サービスを利用するための手続きの流れ

(1) 要介護・要支援認定申請

介護サービスを利用するには、介護等が必要という認定を受けるための「要介護・要支援認定申請」を本人または家族等が区役所・総合支所に行く必要があります。



(2) 訪問調査

「要介護・要支援認定申請」に基づき、国で定めた項目について、調査員が調査します。本人の心身の状況等について、定められた項目の選択肢だけで表現しきれないものは、特記事項として記載します。



(3) 主治医意見書

申請者の主治医に医学的観点から「主治医意見書」を記載してもらいます。



(4) 審査・判定

調査員の調査結果をもとにコンピュータ処理により一次判定を行います。

次に、保健、医療、福祉の専門家で構成される介護認定審査会において、一次判定結果のほか、主治医等意見書、調査票の特記事項により審査判定を行います。審査判定は、次の点などに着目して行われます。

- ① 非該当，要支援1，要支援2，要介護1，要介護2，要介護3，要介護4，要介護5のいずれに該当するか
 - ② 特定疾病に起因しているか（第2号被保険者の場合）
 - ③ 認定審査会として付すべき意見はないか
- 非該当の場合は、保険給付の対象にはなりません。



(5) 介護サービス計画（ケアプラン）の作成

介護サービス計画（ケアプラン）とは、利用者の心身の状況、生活環境、本人や家族の希望等を考慮し、利用するサービスの種類、内容などを定める計画のことです。要介護1～5の方は介護支援専門員（ケアマネジャー），要支援1，2の方は地域包括支援センターの保健師等の専門家に作成を依頼することができます。

ケアプランの作成費用は全額保険給付の対象となり、利用者の負担はありません。また、要介護（要支援）者や家族が自ら作成することもできます。



(6) 介護サービスの利用

介護保険のサービスには家庭などで利用する「在宅サービス」と、住み慣れた地域での生活を支える「地域密着型サービス」、施設に入所して利用する「施設サービス」があります。

サービスの種類名に「介護予防」が含まれるものは要支援1・2の方が利用できます。それ以外のサービスは要介護1～5の方が利用できます。

4 在宅サービスの利用

(1) 自宅で利用するサービス

サービスの種類	サービスの内容
訪問介護 介護予防訪問介護 (ホームヘルプサービス)	ホームヘルパーが家庭を訪問し、身体介護や生活援助を行います。
訪問入浴介護 介護予防訪問入浴介護	移動入浴車で家庭を訪問し、入浴介助を行います。
訪問看護 介護予防訪問看護	医師の指示に基づいて、看護師が家庭を訪問し、じょくそうの処置、点滴の管理などの必要な看護や家族へのアドバイスをを行います。
訪問リハビリテーション 介護予防訪問リハビリテーション	医師の指示に基づいて、理学療法士や作業療法士が家庭を訪問し、リハビリテーションや福祉用具の使用方法の指導等を行います。
居宅療養管理指導 介護予防居宅療養管理指導	医師、歯科医師、薬剤師、管理栄養士、歯科衛生士等が家庭を訪問し、療養上必要な助言・指導を行います。

(2) 施設等に出かけて利用するサービス

サービスの種類	サービスの内容
通所介護 介護予防通所介護 (デイサービス)	デイサービスセンター等で入浴や食事、日常生活の世話や機能訓練などを日帰りで行います。
通所リハビリテーション 介護予防通所リハビリテーション (デイケア)	老人保健施設や病院等でリハビリテーションを日帰りで行います。
短期入所生活介護 短期入所療養介護 介護予防短期入所生活介護 介護予防短期入所療養介護 (ショートステイ)	家族が一時的に介護できない場合に、特別養護老人ホームや老人保健施設などに短期間入所して、介護サービスを利用します。

(3) 特定の施設から提供されるサービス

サービスの種類	サービスの内容
特定施設入居者生活介護 介護予防特定施設入居者生活介護	指定を受けた有料老人ホームやケアハウスに入居している要介護者・要支援者に、入浴や食事、日常生活の世話や機能訓練などを行います。

(4) 生活しやすくするサービス

サービスの種類	サービスの内容
福祉用具貸与 介護予防福祉用具貸与	日常生活の自立を助けたり、機能訓練に用いるための福祉用具、介護者の負担を軽くするための福祉用具を貸し出します。
居宅介護福祉用具購入費 ・介護予防福祉用具購入費の支給	腰掛便座、特殊尿器などの福祉用具を購入した場合は、申請によりその費用の一部を支給します。 対象となる品目や支給限度額が別途定められています。
居宅介護住宅改修費 ・介護予防住宅改修費の支給	手すりの取り付けや、段差の解消などの住宅改修に要した費用の一部を支給します。 対象となる改修の種類、支給限度額が別途定められています。

5 地域密着型サービスの利用

サービスの種類	サービスの内容
夜間対応型訪問介護	夜間に定期的な巡回や利用者からの連絡に応じて随時ホームヘルパーが家庭を訪問し、入浴や食事、日常生活の世話などを行います。
認知症対応型通所介護 介護予防認知症対応型通所介護	デイサービスセンター等で、認知症の方に入浴や食事、日常生活の世話や機能訓練などを日帰りで行います。
小規模多機能型居宅介護 介護予防小規模多機能型居宅介護	生活環境等に応じて、サービス拠点への「通い」を中心に、随時「訪問」や「泊まり」を組み合わせ、入浴や食事、日常生活の世話や機能訓練などを行います。

認知症対応型共同生活介護 介護予防認知症対応型共同生活介護 (要支援1の方は利用できません)	認知症のために介護を必要とする人々が少人数で共同生活を営む住居（グループホーム）で、入浴や食事、日常生活の世話などを行います。
地域密着型特定施設入居者生活介護	入居定員が29名以下である指定を受けた有料老人ホームやケアハウスに入居している要介護者に、入浴や食事、日常生活の世話や機能訓練などを行います。
地域密着型介護老人福祉施設入所者生活介護	入居定員が29名以下である地域密着型介護老人福祉施設に入所している要介護者に、入浴や食事、日常生活の世話や機能訓練などを行います。

6 施設サービスの利用（要支援1・2と認定された方は対象外）

サービスの種類	サービスの内容
指定介護老人福祉施設 (特別養護老人ホーム)	寝たきりや認知症の方が入所し、介護職員などが食事・入浴などの介護や機能訓練等を行う入所施設
介護老人保健施設 (老人保健施設)	寝たきり等で看護や介護を必要とする高齢者及び認知症の方に対して、リハビリテーション等の医療ケアと生活サービスを一体的に提供し、家庭への復帰を支援する入所施設
指定介護療養型医療施設 (療養病床等)	長期にわたる療養が必要な高齢者に対して、医学的な管理の下で介護や機能訓練、その他の必要な医療を行う入所施設

7 利用者負担

保険給付の対象費用のうち、原則として、その1割を利用者が負担します。

また、施設サービス（ショートステイを含む。）を受ける場合、食費と居住費（室料・光熱水費相当分）の全額を別途利用者が負担します。

ただし、低所得者に配慮し、高額介護サービス費及び高額医療合算介護サービス費の支給に係る利用者負担額の上限額や、施設サービスを受けた場合の食費と居住費の負担限度額が別に設定されており、利用者負担の軽減措置が講じられています。

この他にも、次のような利用者負担の軽減措置が講じられています。

(1) 低所得者の利用者負担の軽減策

- 介護サービスの提供事業者となっている社会福祉法人等から介護サービスを利用する場合、低所得者で特に生計困難な方に対して、利用料の軽減を行うところもあります。
- 社会福祉協議会で行っている生活福祉資金の貸付制度を活用し、介護保険に要する費用（介護サービス利用料や介護保険料）を借りることができます。

(2) 経過措置

- 介護保険制度施行時（平成12年4月1日）に特別養護老人ホームに入所している方については、経過措置として、10年間利用者負担額を減免し、それまでの費用徴収額を大きく上回らないよう配慮しています。

(3) 利用者負担の支払い方法

現物給付	費用の1割をサービス事業者に支払い、介護サービスを利用すること。残りの9割分は、被保険者に代わり事業者が保険者から受領します。
償還払い	費用の全額をサービス事業者に支払って、介護サービスを利用し、後日申請により給付費（9割）の支給を受けること。 居宅サービス計画を作成しないでサービスを利用した場合や、居宅サービス計画以外のサービスを利用した場合、被保険者証を提示しないでサービスを利用した場合などは償還払いの対象となります。

8 地域支援事業

平成18年度から、市町村は被保険者が要支援・要介護状態となることを予防するとともに、地域において自立した日常生活を営むことができるよう支援するため、地域支援事業を行うこととされています。

地域支援事業は次の3つの事業から構成されます。

(1) 介護予防事業

被保険者が要介護状態等となることの予防の防止のための事業

(2) 包括的支援事業

- ① (1)の介護予防事業に関するケアマネジメント
- ② 総合相談支援事業
- ③ 権利擁護事業
- ④ 包括的・継続的ケアマネジメント支援事業

(3) 任意事業

介護給付等費用の適正化のための事業、介護者の支援のための事業など

9 介護保険料

(1) 第1号被保険者 (65歳以上の方)

算定方法	<p>第1号被保険者の介護保険料は、介護サービスの利用見込量から見込んだ介護保険事業費の必要額などを基に決められ、3年ごとに改定されます。被保険者一人ひとりの介護保険料額は、所得などに応じて段階を決めて決定します。</p> <p>第1号被保険者の介護保険料は、介護保険の運営主体（保険者）である市町村に納付します。</p>	
納付方法	特別徴収による納付 (年金受給者)	<p>公的年金受給者のうち、老齢・退職・遺族・障害年金の受給額が一定以上の方は、年6回に分けて年金からの納付となります。</p>
	普通徴収による納付	<p>上記特別徴収以外の方は、4月と5月を除く毎月、納付書や口座振替での納付となります。</p>

(2) 第2号被保険者 (40歳から64歳までの方)

加入する医療保険料と一体で納付します。

各医療保険者は、社会保険診療報酬支払基金に対し介護給付費納付金として納付します。こうして、全国規模でプールしたものが、各市町村の保険給付の実績に応じて、その一定割合が介護給付費交付金及び地域支援事業支援交付金として各市町村に交付されます。

● 負担方法等

	対象者	保険料負担方法
組管掌健康保険組合 全国健康保険協会管掌 健康保険	企業等に勤務する方とその家族	企業等に勤務する方と雇用主が折半して負担します
国民健康保険	自営業の方や農家の方など	対象となる家族の人数や所得に応じて世帯主が負担します。

10 保険財政

介護保険事業に関する収入及び支出は、介護保険事業の健全な運営を確保するため一般会計の収支とは区別し、特別会計を設けています。

介護保険サービスの費用から、1割の利用者負担を除いた残りの9割が、介護保険から給付費として支給されます。

その給付費の約半分は公費（税金を財源とする国・地方公共団体の負担金）で負担し、残りの約半分は第1号被保険者と第2号被保険者が介護保険料で負担します。

公費負担分の内訳は、全国平均で国が約25%（施設等給付費は約20%），都道府県が12.5%（施設等給付費は17.5%），市町村が12.5%となっています。

保険料の負担割合は、平成18年度から平成20年度の3年間は第1号被保険者が約19%，第2号被保険者が31%でしたが、平成21年度から平成23年度については第1号被保険者が約20%，第2号被保険者が30%となっています。

また、地域支援事業に要する費用についても公費と保険料によってまかなわれます。（財源構成はp 86参照）

(1) 介護保険給付の費用負担の仕組み

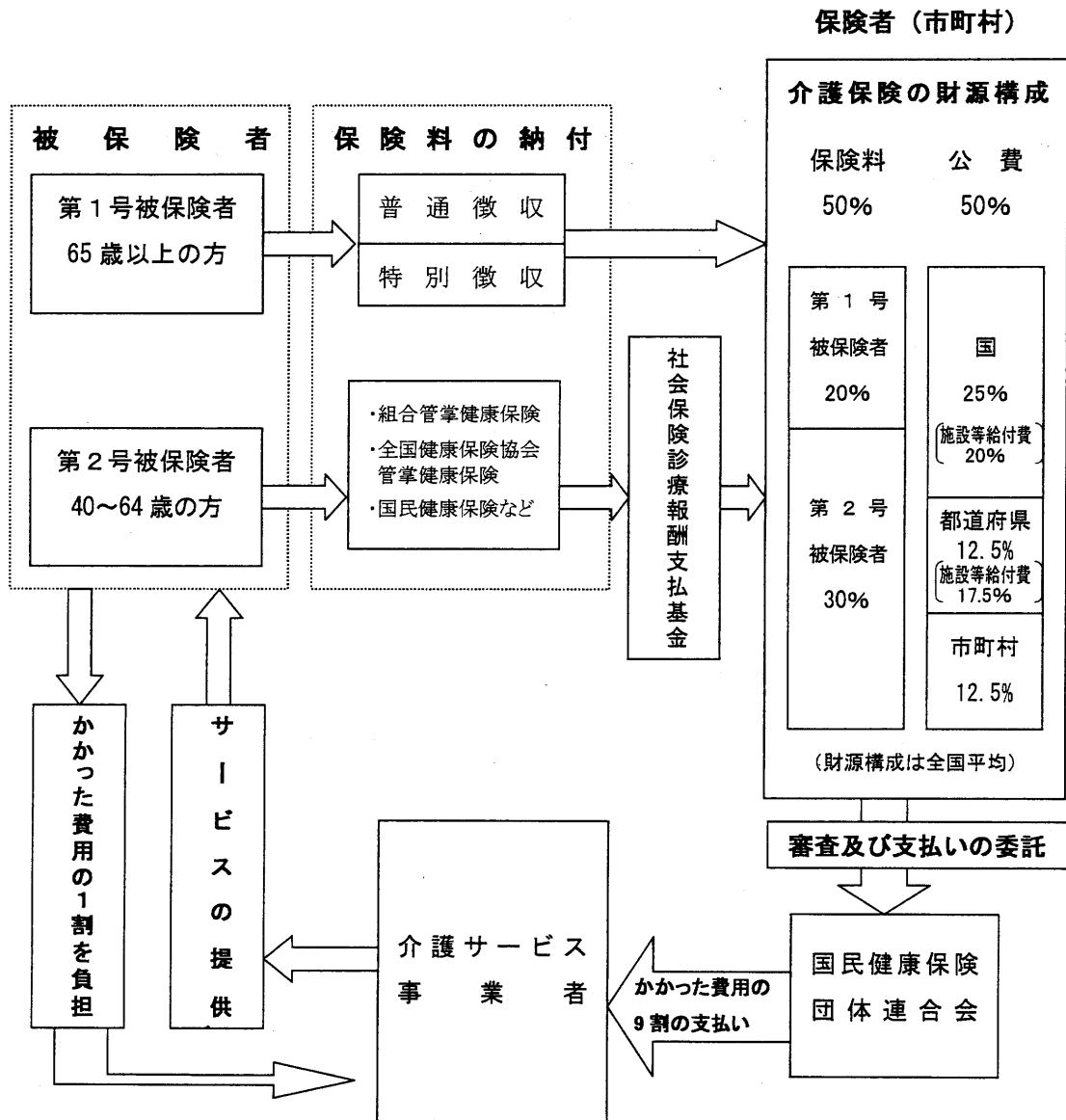

（平成21年度～平成23年度の費用負担）

(2) 介護保険財政安定化のための施策

財政安定化基金	都道府県ごとに財政安定化基金を設置し、市町村の介護保険財政に不足が生じた場合等に、資金の交付又は貸付を行います。 財源は、国1/3，都道府県1/3，市町村の保険料1/3です。 (※第4期計画期間（平成21年度～平成23年度）における県への拠出金はありません。)
市町村相互財政安定化事業	複数市町村が相互に財政安定化を図ることを目的として、共通の調整保険料率を設定し、介護保険財政について相互に調整を行う事業です。 (※仙台市では実施していません。)

11 介護保険事業計画

介護保険事業の円滑な実施・運営を図るため、国は「基本指針」を、都道府県は「介護保険事業支援計画」を、市町村は「介護保険事業計画」を策定することとされています。

平成21年度から平成23年度までの3年間を計画期間とする第4期介護保険事業計画については、老人福祉計画と一体のものとして作成することとされ、仙台市では平成21年3月に「仙台市高齢者保健福祉計画」及び「仙台市介護保険事業計画」を改定し、両計画を一体のものとして「仙台市高齢者保健福祉計画（介護保険事業計画）」を策定しました。

この計画は、仙台市基本計画（仙台21プラン）を基礎とし、「仙台市都市ビジョン」や「仙台市コミュニティビジョン」を踏まえ、「支え合いのまち推進プランー仙台市地域保健福祉計画ー」をはじめとした、関連する各計画と連携のうえ、様々な分野にわたり、高齢者保健福祉を推進していくための総合計画です。

■ 仙台市高齢者保健福祉計画（介護保険事業計画）と他計画との関係

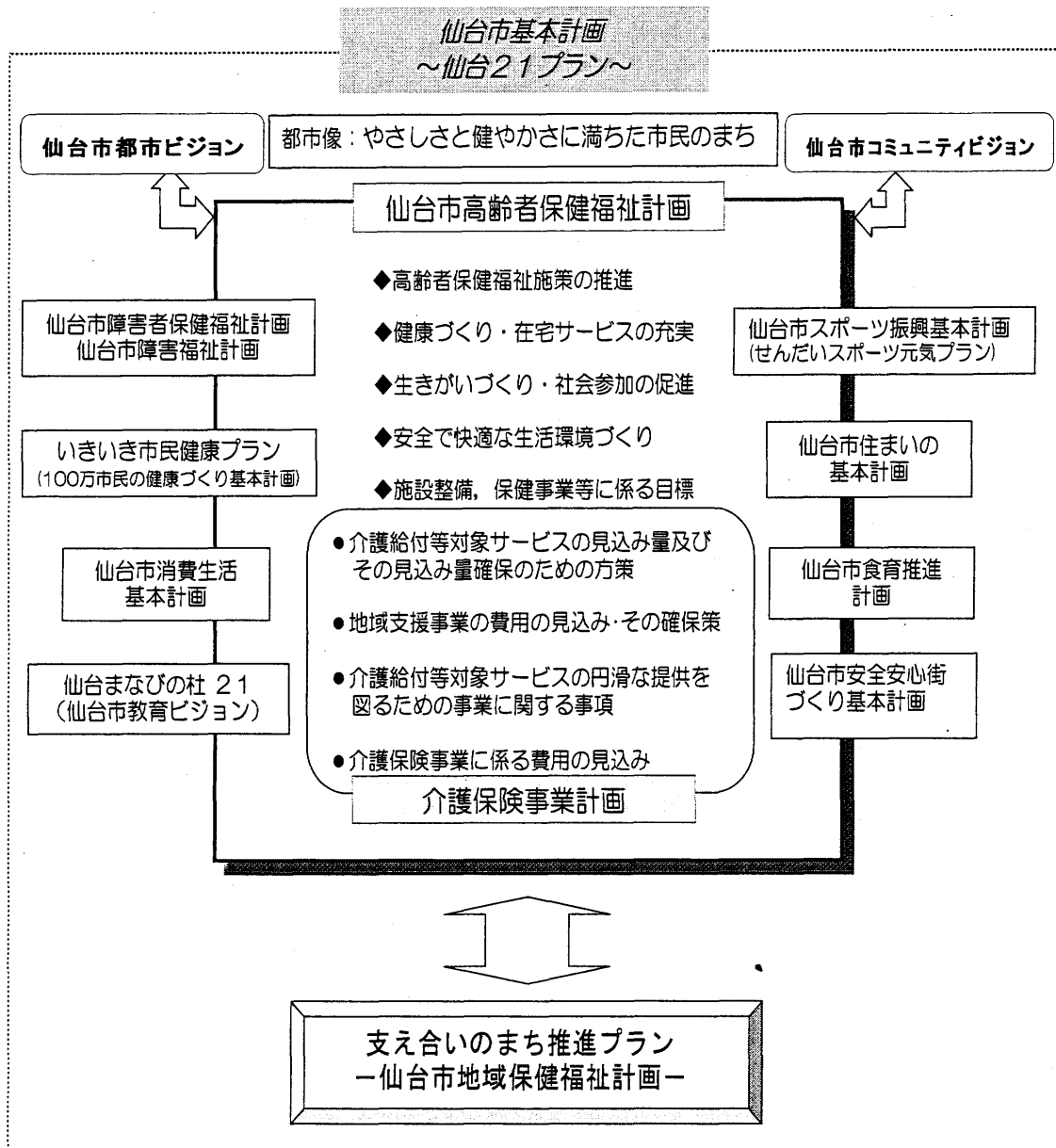

このページは空白です。

被保険者の状況

1 人口・被保険者数

(1) 人口・第1号被保険者数・住所地特例者数

(平成20年度末)

区 分	人 口 A	第1号被保険者数			人 占 第 被 の 保 割 D/A	に る 号 者 合 % D/A	住 所 地 特 例 者 数 の 状 況 (再掲) 人
		65歳～74歳 (前期高齢者) B	75歳～ (後期高齢者) C	計 D=B+C			
青 葉 区	282,655	26,697	25,354	52,051	18.42%	99	
区 役 所	216,061	20,418	20,440	40,858	18.91%	88	
宮城総合	66,594	6,279	4,914	11,193	16.81%	11	
宮 城 野 区	187,564	16,658	13,672	30,330	16.17%	92	
若 林 区	129,618	12,409	10,989	23,398	18.05%	58	
太 白 区	218,747	22,875	19,434	42,309	19.34%	128	
区 役 所	214,232	22,318	18,774	41,092	19.18%	127	
秋保総合	4,515	557	660	1,217	26.95%	1	
泉 区	209,507	20,875	14,284	35,159	16.78%	54	
合 計	1,028,091	99,514	83,733	183,247	17.82%	431	
前年度末	1,025,223	95,963	80,193	176,156	17.18%	437	
増 減	2,868	3,551	3,540	7,091	0.6%	▲6	

※人口は国勢調査に基づいた推計値。

第1号被保険者数

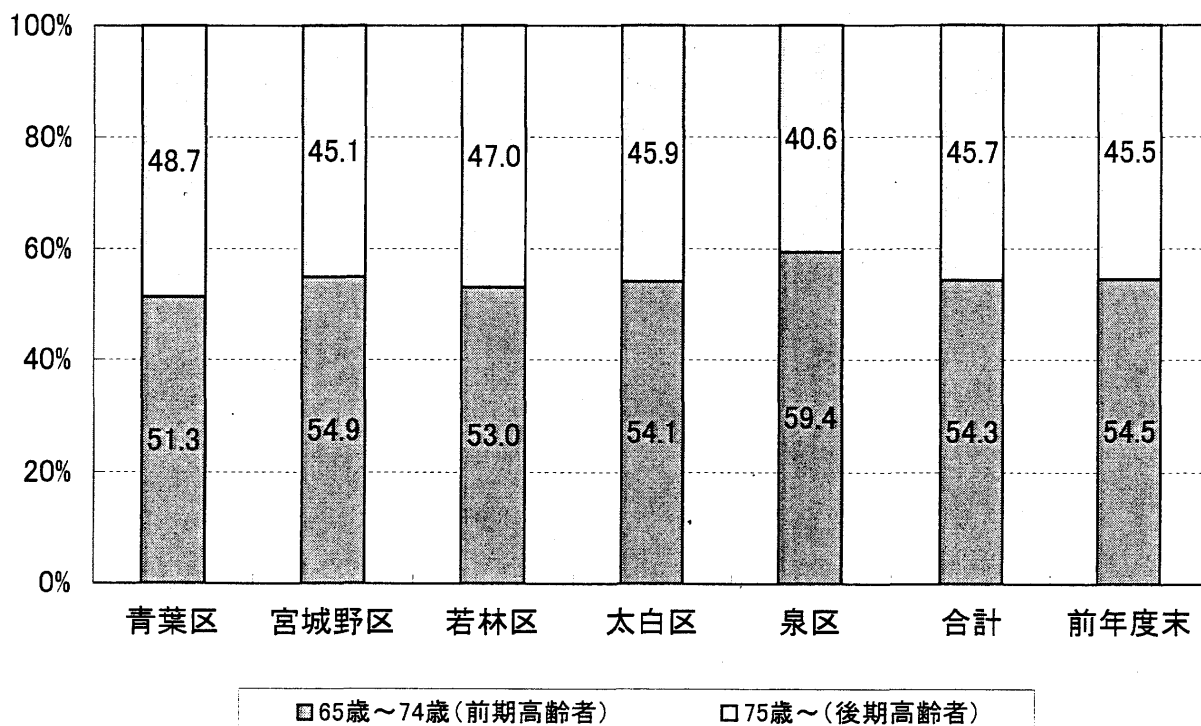

(2) 被保険者数(月別)

① 第1号被保険者数

区分	青葉区			宮城野区	若林区	太白区			泉区	合計
	区役所	宮城総合				区役所	秋保総合			
4月	50,591	39,937	10,654	29,326	22,664	40,951	39,751	1,200	33,261	176,793
5月	50,709	40,011	10,698	29,398	22,731	41,055	39,856	1,199	33,401	177,294
6月	50,810	40,069	10,741	29,454	22,763	41,155	39,951	1,204	33,518	177,700
7月	50,924	40,123	10,801	29,519	22,819	41,249	40,042	1,207	33,695	178,206
8月	51,047	40,181	10,866	29,650	22,872	41,362	40,157	1,205	33,869	178,800
9月	51,228	40,307	10,921	29,745	22,965	41,478	40,275	1,203	34,064	179,480
10月	51,353	40,402	10,951	29,807	23,037	41,620	40,410	1,210	34,239	180,056
11月	51,417	40,426	10,991	29,894	23,101	41,785	40,576	1,209	34,424	180,621
12月	51,530	40,494	11,036	30,007	23,179	41,901	40,693	1,208	34,577	181,194
1月	51,656	40,563	11,093	30,096	23,242	42,005	40,795	1,210	34,747	181,746
2月	51,898	40,764	11,134	30,218	23,313	42,182	40,968	1,214	34,951	182,562
3月	52,051	40,858	11,193	30,330	23,398	42,309	41,092	1,217	35,159	183,247
前年度末	50,412	39,846	10,566	29,247	22,601	40,828	39,627	1,201	33,068	176,156
増減	1,639	1,012	627	1,083	797	1,481	1,465	16	2,091	7,091

② 第2号被保険者数(被保険者証の交付数)

区分	青葉区			宮城野区	若林区	太白区			泉区	合計
	区役所	宮城総合				区役所	秋保総合			
4月	402	296	106	254	181	366	357	9	309	1,512
5月	399	294	105	260	181	372	363	9	312	1,524
6月	400	293	107	254	181	368	360	8	310	1,513
7月	406	297	109	253	184	363	355	8	310	1,516
8月	408	300	108	252	185	358	350	8	312	1,515
9月	417	305	112	256	188	362	354	8	315	1,538
10月	425	305	120	250	185	362	354	8	319	1,541
11月	416	298	118	245	178	363	355	8	320	1,522
12月	408	294	114	243	173	351	343	8	317	1,492
1月	395	287	108	245	173	352	344	8	318	1,483
2月	400	291	109	250	178	359	351	8	312	1,499
3月	392	286	106	254	179	352	346	6	316	1,493
前年度末	409	299	110	254	176	366	357	9	316	1,521
増減	▲17	▲13	▲4	0	3	▲14	▲11	▲3	0	▲28

③ 合計 (①+②)

区 分	青 葉 区			宮城野区	若林区	太 白 区			泉 区	合 計
	区役所	宮城総合				区役所	秋保総合			
	人	人	人	人	人	人	人	人	人	人
4月	50,993	40,233	10,760	29,580	22,845	41,317	40,108	1,209	33,570	178,305
5月	51,108	40,305	10,803	29,658	22,912	41,427	40,219	1,208	33,713	178,818
6月	51,210	40,362	10,848	29,708	22,944	41,523	40,311	1,212	33,828	179,213
7月	51,330	40,420	10,910	29,772	23,003	41,612	40,397	1,215	34,005	179,722
8月	51,455	40,481	10,974	29,902	23,057	41,720	40,507	1,213	34,181	180,315
9月	51,645	40,612	11,033	30,001	23,153	41,840	40,629	1,211	34,379	181,018
10月	51,778	40,707	11,071	30,057	23,222	41,982	40,764	1,218	34,558	181,597
11月	51,833	40,724	11,109	30,139	23,279	42,148	40,931	1,217	34,744	182,143
12月	51,938	40,788	11,150	30,250	23,352	42,252	41,036	1,216	34,894	182,686
1月	52,051	40,850	11,201	30,341	23,415	42,357	41,139	1,218	35,065	183,229
2月	52,298	41,055	11,243	30,468	23,491	42,541	41,319	1,222	35,263	184,061
3月	52,443	41,144	11,299	30,584	23,577	42,661	41,438	1,223	35,475	184,740
前年度末	50,821	40,145	10,676	29,501	22,777	41,194	39,984	1,210	33,384	177,677
増 減	1,622	999	623	1,083	800	1,467	1,454	13	2,091	7,063

2 被保険者の年齢構成

(1) 年齢階層別人口及び被保険者証交付数

(平成20年度末)

区 分	人 口	被保険者証交付数									
		青葉区			宮城野区	若林区	太白区		泉 区	合 計	
		区役所	宮城 総合	人	人	人	区役所	秋保 総合	人		
40歳～44歳	71,556	10	5	5	8	4	14	14	0	7	43
45歳～49歳	63,792	18	13	5	12	7	17	16	1	19	73
50歳～54歳	62,845	53	39	14	32	24	38	38	0	48	195
55歳～59歳	72,556	106	75	31	79	47	105	102	3	94	431
60歳～64歳	64,139	205	154	51	123	97	178	176	2	148	751
小 計	334,888	392	286	106	254	179	352	346	6	316	1,493
65歳～69歳	55,008	14,622	10,874	3,748	9,004	6,713	12,448	12,160	288	12,095	54,882
70歳～74歳	44,663	12,075	9,544	2,531	7,654	5,696	10,427	10,158	269	8,780	44,632
小 計	99,671	26,697	20,418	6,279	16,658	12,409	22,875	22,318	557	20,875	99,514
75歳～79歳	36,907	10,760	8,717	2,043	6,155	4,847	8,510	8,286	224	6,613	36,885
80歳～84歳	26,024	7,878	6,363	1,515	4,234	3,473	6,097	5,878	219	4,354	26,036
85歳～89歳	13,587	4,310	3,453	857	2,167	1,753	3,192	3,057	135	2,191	13,613
90歳～94歳	5,444	1,823	1,448	375	848	708	1,236	1,179	57	869	5,484
95歳～99歳	1,497	494	390	104	242	186	360	337	23	234	1,516
100歳以上	197	89	69	20	26	22	39	37	2	23	199
小 計	83,656	25,354	20,440	4,914	13,672	10,989	19,434	18,774	660	14,284	83,733
合 計	518,215	52,443	41,144	11,299	30,584	23,577	42,661	41,438	1,223	35,475	184,740
前年度末	509,039	50,821	40,145	10,676	29,501	22,777	41,194	39,984	1,210	33,384	177,677
増 減	9,176	1,622	999	623	1,083	800	1,467	1,454	13	2,091	7,063

※人口は住民基本台帳登録人口及び外国人登録人口の数値。

※外国人、本市住所地特例者を含む。

3 第1号被保険者の異動状況

区 分	増 加					合計
	転入	職権復活	65歳到達	適用除外 非該当	その他	
平成20年4月	人 136	人 2	人 1,059	人 2	人 3	人 1,202
平成20年5月	118	3	948	2	3	1,074
平成20年6月	77	2	854	3	4	940
平成20年7月	94	4	961	1	3	1,063
平成20年8月	97	1	987	0	1	1,086
平成20年9月	104	1	1,085	0	2	1,192
平成20年10月	108	2	1,062	0	3	1,175
平成20年11月	92	0	994	1	8	1,095
平成20年12月	92	3	1,049	0	7	1,151
平成21年1月	57	3	1,215	0	6	1,281
平成21年2月	83	2	1,255	1	4	1,345
平成21年3月	117	2	1,215	0	5	1,339
合 計	1,175	25	12,684	10	49	13,943
年 間 平 均	97.9	2.1	1,057.0	0.8	4.1	1,161.9

減 少						差引増減
転出	職権 喪失	死亡	適用除外 該当	その他	合計	
人	人	人	人	人	人	人
114	0	450	0	1	565	637
107	0	462	2	2	573	501
106	0	424	0	4	534	406
106	1	446	1	3	557	506
72	3	413	1	3	492	594
92	2	417	0	1	512	680
102	0	493	0	4	599	576
78	0	449	0	3	530	565
96	7	470	2	3	578	573
74	1	650	0	4	729	552
62	1	454	3	9	529	816
124	0	527	0	3	654	685
1,133	15	5,655	9	40	6,852	7,091
94.4	1.3	471.3	0.8	3.3	571.0	590.9

第1号被保険者数の推移(平成20年度)

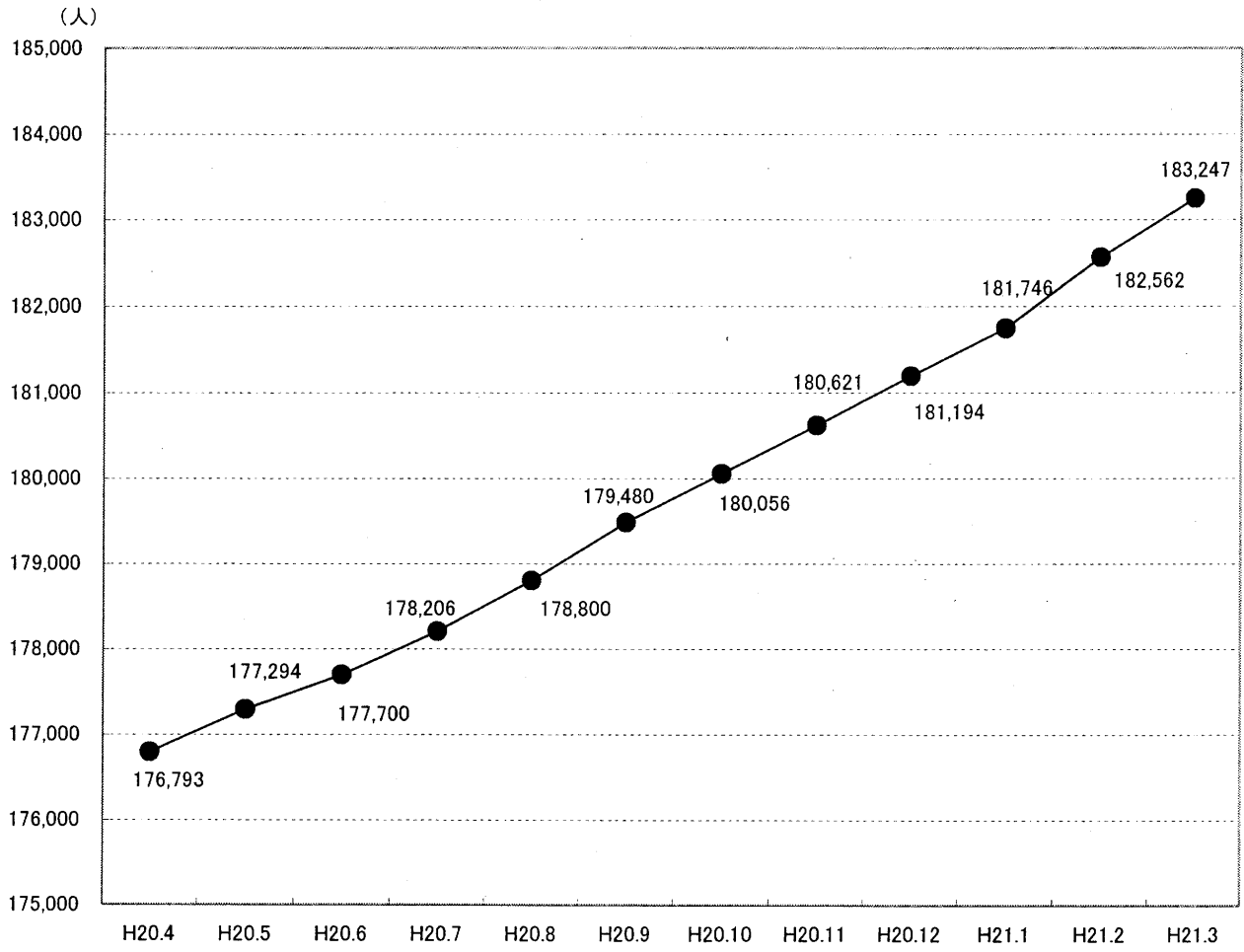

保険料の状況

1 第1号被保険者の保険料の状況

(1) 賦課の状況（現年分）

●普通徴収

納入方法	普 通							
	所得区分	第1段階	第2段階	第3段階	第4段階			
					4-1	4-2	4-3	4-4
保険料額	24,700円	24,700円	37,000円	41,000円	41,000円	44,900円	49,400円	
	人	人	人	人	人	人	人	
青葉区	846	1,407	494	0	35	9	2,314	
区役所	714	1,121	387	0	28	7	1,746	
宮城総合	132	286	107	0	7	2	568	
宮城野区	710	931	334	0	23	6	1,507	
若林区	430	649	223	0	16	5	1,073	
太白区	665	1,094	358	0	39	10	1,940	
区役所	649	1,058	334	0	38	10	1,899	
秋保総合	16	36	24	0	1	0	41	
泉区	240	590	241	0	22	3	1,791	
合計	2,891	4,671	1,650	0	135	33	8,625	
構成割合	9.9%	16.1%	5.7%	0.0%	0.5%	0.1%	29.7%	
前年度	2,686	4,985	1,477	0	183	36	8,583	
増減	205	▲314	173	0	▲48	▲3	42	

●特別徴収

納入方法	特 別							
	所得区分	第1段階	第2段階	第3段階	第4段階			
					4-1	4-2	4-3	4-4
保険料額	24,700円	24,700円	37,000円	41,000円	41,000円	44,900円	49,400円	
	人	人	人	人	人	人	人	
青葉区	484	7,308	4,571	0	207	264	12,780	
区役所	417	5,855	3,539	0	161	193	9,394	
宮城総合	67	1,453	1,032	0	46	71	3,386	
宮城野区	554	3,842	3,153	0	180	161	7,504	
若林区	260	3,056	2,193	0	154	135	6,076	
太白区	435	5,349	3,714	0	277	274	11,319	
区役所	420	5,147	3,583	0	275	271	10,837	
秋保総合	15	202	131	0	2	3	482	
泉区	150	3,690	2,371	0	169	161	10,151	
合計	1,883	23,245	16,002	0	987	995	47,830	
構成割合	1.2%	14.6%	10.1%	0.0%	0.6%	0.6%	30.1%	
前年度	1,744	21,970	14,806	0	1,042	1,020	46,268	
増減	139	1,275	1,196	0	▲55	▲25	1,562	

(平成20年度末)

徴 収							
第5段階					第6段階	第7段階	計
5-1	5-2	5-3	5-4	5-5			
49,400円	49,400円	53,300円	57,300円	61,700円	74,100円	86,400円	—
人	人	人	人	人	人	人	人
0	32	110	110	1,301	1,086	497	8,241
0	30	88	84	978	809	422	6,414
0	2	22	26	323	277	75	1,827
0	10	61	83	872	604	203	5,344
0	9	56	48	677	402	166	3,754
0	20	86	99	1,152	855	275	6,593
0	20	84	94	1,121	842	274	6,423
0	0	2	5	31	13	1	170
0	2	49	64	918	884	303	5,107
0	73	362	404	4,920	3,831	1,444	29,039
0.0%	0.3%	1.2%	1.4%	16.9%	13.2%	5.0%	100.0%
0	72	403	384	4,376	3,397	1,359	27,941
0	1	▲41	20	544	434	85	1,098

(平成20年度末)

徴 収							
第5段階					第6段階	第7段階	計
5-1	5-2	5-3	5-4	5-5			
49,400円	49,400円	53,300円	57,300円	61,700円	74,100円	86,400円	—
人	人	人	人	人	人	人	人
0	11	1,580	1,314	7,131	7,577	2,064	45,291
0	8	1,323	1,007	5,653	6,381	1,785	35,716
0	3	257	307	1,478	1,196	279	9,575
0	4	1,026	841	4,137	3,465	969	25,836
0	4	875	731	3,400	2,653	739	20,276
0	7	1,418	1,150	6,215	5,521	1,149	36,828
0	7	1,393	1,114	6,093	5,471	1,131	35,742
0	0	25	36	122	50	18	1,086
0	8	918	869	5,428	5,563	1,168	30,646
0	34	5,817	4,905	26,311	24,779	6,089	158,877
0.0%	0.0%	3.7%	3.1%	16.6%	15.6%	3.8%	100.0%
0	34	5,930	5,221	24,148	24,396	6,008	152,587
0	0	▲113	▲316	2,163	383	81	6,290

●普通徴収+特別徴収 合計

納入方法	普通徴収							
	所得区分	第1段階	第2段階	第3段階	第4段階			
					4-1	4-2	4-3	4-4
保険料額		24,700円	24,700円	37,000円	41,000円	41,000円	44,900円	49,400円
	人	人	人	人	人	人	人	人
青葉区	1,330	8,715	5,065	0	242	273	15,094	
区役所	1,131	6,976	3,926	0	189	200	11,140	
宮城総合	199	1,739	1,139	0	53	73	3,954	
宮城野区	1,264	4,773	3,487	0	203	167	9,011	
若林区	690	3,705	2,416	0	170	140	7,149	
太白区	1,100	6,443	4,072	0	316	284	13,259	
区役所	1,069	6,205	3,917	0	313	281	12,736	
秋保総合	31	238	155	0	3	3	523	
泉区	390	4,280	2,612	0	191	164	11,942	
合計	4,774	27,916	17,652	0	1,122	1,028	56,455	
構成割合	2.5%	14.9%	9.4%	0.0%	0.6%	0.6%	30.0%	
前年度	4,430	26,955	16,283	0	1,225	1,056	54,851	
増減	344	961	1,369	0	▲103	▲28	1,604	

※20年度中に賦課された総人数であるため、20年度末の被保険者数とは一致しない。

保険料段階構成比

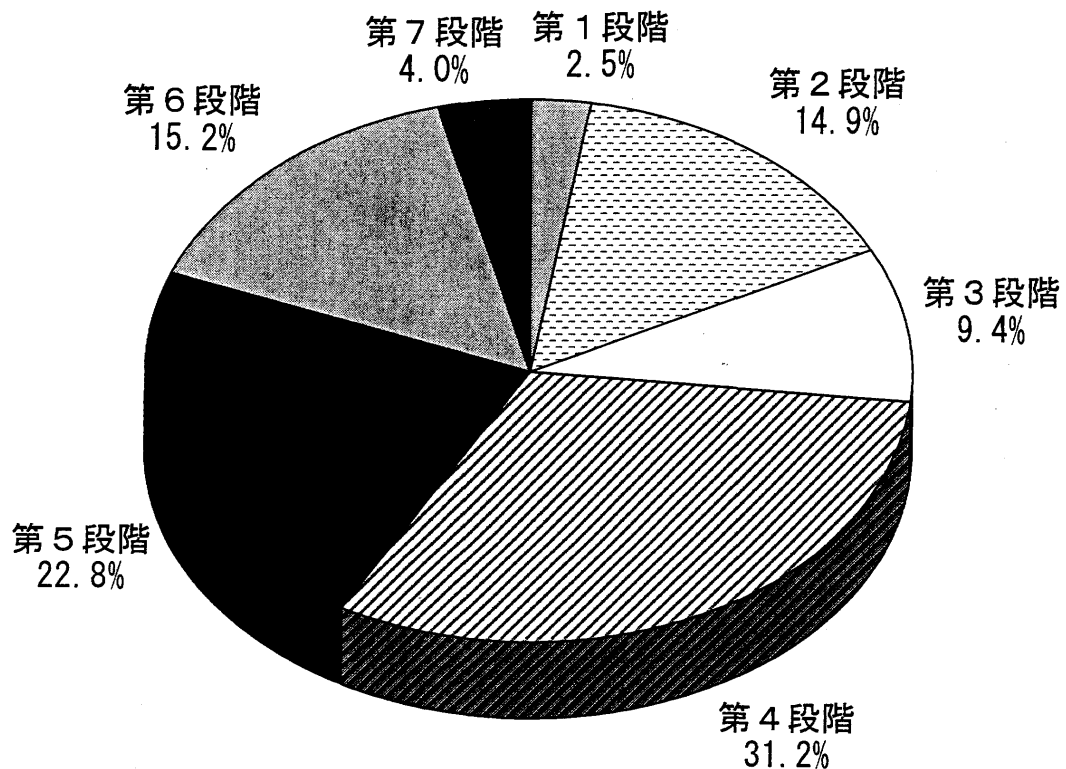

(平成20年度末)

十 特 別 徴 収							
第5段階					第6段階	第7段階	計
5-1	5-2	5-3	5-4	5-5			
49,400円	49,400円	53,300円	57,300円	61,700円	74,100円	86,400円	—
人	人	人	人	人	人	人	人
0	43	1,690	1,424	8,432	8,663	2,561	53,532
0	38	1,411	1,091	6,631	7,190	2,207	42,130
0	5	279	333	1,801	1,473	354	11,402
0	14	1,087	924	5,009	4,069	1,172	31,180
0	13	931	779	4,077	3,055	905	24,030
0	27	1,504	1,249	7,367	6,376	1,424	43,421
0	27	1,477	1,208	7,214	6,313	1,405	42,165
0	0	27	41	153	63	19	1,256
0	10	967	933	6,346	6,447	1,471	35,753
0	107	6,179	5,309	31,231	28,610	7,533	187,916
0.0%	0.1%	3.3%	2.8%	16.6%	15.2%	4.0%	100.0%
0	106	6,333	5,605	28,524	27,793	7,367	180,528
0	1	▲154	▲296	2,707	817	166	7,388

賦課区毎構成比

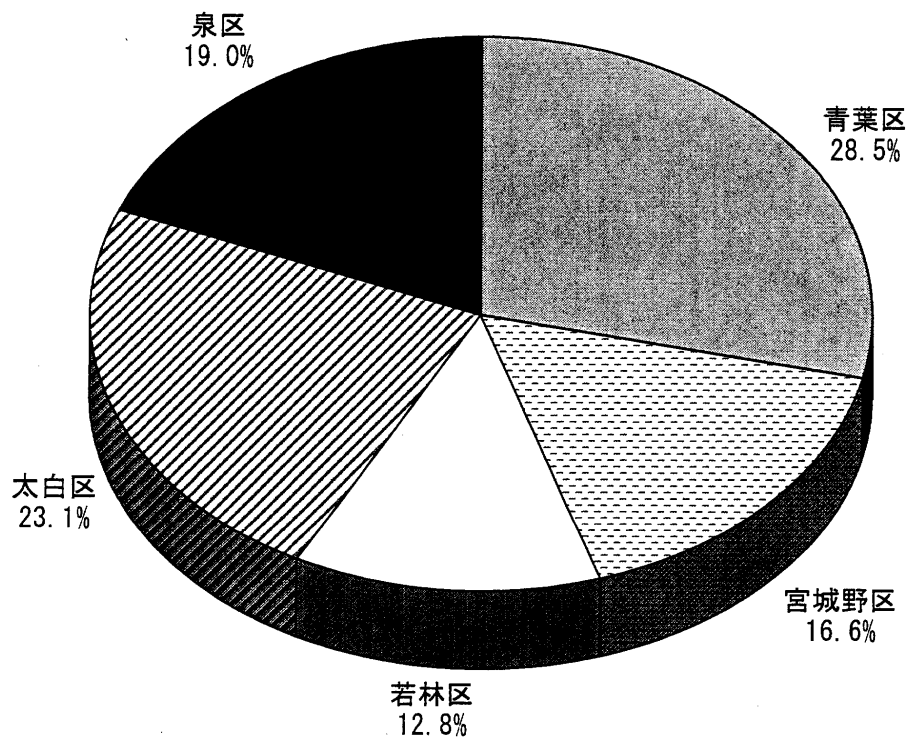

(2) 保険料減免の状況

(平成18年度末)

区分	震災・風水害等		収入激減		冷害・凍霜害等		収監者等	
	件数	減免額	件数	減免額	件数	減免額	件数	減免額
	件	円	件	円	件	円	件	円
青葉区	0	0	2	40,100	0	0	0	0
区役所	0	0	2	40,100	0	0	0	0
宮城総合	0	0	0	0	0	0	0	0
宮城野区	0	0	7	209,700	0	0	0	0
若林区	0	0	0	0	0	0	0	0
太白区	0	0	2	38,200	0	0	2	30,800
区役所	0	0	2	38,200	0	0	2	30,800
秋保総合	0	0	0	0	0	0	0	0
泉区	0	0	4	138,400	0	0	0	0
合計	0	0	15	426,400	0	0	2	30,800

(平成19年度末)

区分	震災・風水害等		収入激減		冷害・凍霜害等		収監者等	
	件数	減免額	件数	減免額	件数	減免額	件数	減免額
	件	円	件	円	件	円	件	円
青葉区	0	0	0	0	0	0	0	0
区役所	0	0	0	0	0	0	0	0
宮城総合	0	0	0	0	0	0	0	0
宮城野区	0	0	5	225,800	0	0	0	0
若林区	0	0	0	0	0	0	5	118,300
太白区	0	0	2	95,600	0	0	7	74,600
区役所	0	0	2	95,600	0	0	7	74,600
秋保総合	0	0	0	0	0	0	0	0
泉区	0	0	4	142,900	0	0	0	0
合計	0	0	11	464,300	0	0	12	192,900

(平成20年度末)

区分	震災・風水害等		収入激減		冷害・凍霜害等		収監者等	
	件数	減免額	件数	減免額	件数	減免額	件数	減免額
	件	円	件	円	件	円	件	円
青葉区	0	0	3	83,600	0	0	0	0
区役所	0	0	3	83,600	0	0	0	0
宮城総合	0	0	0	0	0	0	0	0
宮城野区	0	0	3	144,400	0	0	2	47,400
若林区	0	0	1	55,300	0	0	5	150,200
太白区	0	0	14	544,400	0	0	0	0
区役所	0	0	14	544,400	0	0	0	0
秋保総合	0	0	0	0	0	0	0	0
泉区	0	0	2	30,200	0	0	0	0
合計	0	0	23	857,900	0	0	7	197,600

(平成18年度末)

低所得者		その他		合計	
件数	減免額	件数	減免額	件数	減免額
件	円	件	円	件	円
303	3,596,600	0	0	305	3,636,700
233	2,741,000	0	0	235	2,781,100
70	855,600	0	0	70	855,600
268	3,202,500	0	0	275	3,412,200
148	1,723,000	0	0	148	1,723,000
216	2,603,400	0	0	220	2,672,400
206	2,485,600	0	0	210	2,554,600
10	117,800	0	0	10	117,800
132	1,594,600	0	0	136	1,733,000
1,067	12,720,100	0	0	1,084	13,177,300

(平成19年度末)

低所得者		その他		合計	
件数	減免額	件数	減免額	件数	減免額
件	円	件	円	件	円
302	3,648,800	0	0	302	3,648,800
240	2,902,700	0	0	240	2,902,700
62	746,100	0	0	62	746,100
277	3,349,000	0	0	282	3,574,800
154	1,837,400	0	0	159	1,955,700
254	3,081,700	0	0	263	3,251,900
243	2,951,500	0	0	252	3,121,700
11	130,200	0	0	11	130,200
143	1,736,000	0	0	147	1,878,900
1,130	13,652,900	0	0	1,153	14,310,100

(平成20年度末)

低所得者		その他		合計	
件数	減免額	件数	減免額	件数	減免額
件	円	件	円	件	円
323	3,897,500	0	0	326	3,981,100
251	3,029,600	0	0	254	3,113,200
72	867,900	0	0	72	867,900
287	3,463,900	0	0	292	3,655,700
176	2,144,300	0	0	182	2,349,800
297	3,574,500	0	0	311	4,118,900
286	3,438,100	0	0	300	3,982,500
11	136,400	0	0	11	136,400
144	1,755,700	0	0	146	1,785,900
1,227	14,835,900	0	0	1,257	15,891,400

(3) 収納状況

① 現年分

●普通徴収

(平成20年度末)

区分	調定額 (A)	収納額 (B)	還付未済額 (C)	未収納額 (A)-(B)	収納割合 (B)/(A)
	円	円	円	円	%
青葉区	344,386,800	293,701,145	438,300	50,685,655	85.28%
区役所	267,957,700	228,213,445	322,500	39,744,255	85.17%
宮城総合	76,429,100	65,487,700	115,800	10,941,400	85.68%
宮城野区	214,355,100	173,483,500	206,400	40,871,600	80.93%
若林区	153,934,300	128,707,800	202,400	25,226,500	83.61%
太白区	270,383,900	226,919,500	312,900	43,464,400	83.92%
区役所	264,177,300	221,822,500	276,900	42,354,800	83.97%
秋保総合	6,206,600	5,097,000	36,000	1,109,600	82.12%
泉区	221,918,500	197,765,900	263,700	24,152,600	89.12%
合計	1,204,978,600	1,020,577,845	1,423,700	184,400,755	84.70%
前年度	1,165,379,000	994,051,500	1,279,950	171,327,500	85.30%
増減	39,599,600	26,526,345	143,750	13,073,255	▲0.60%

●特別徴収

(平成20年度末)

区分	調定額 (A)	収納額 (B)	還付未済額 (C)	未収納額 (A)-(B)	収納割合 (B)/(A)
	円	円	円	円	%
青葉区	2,289,691,800	2,289,691,800	3,799,400	0	100.00%
区役所	1,820,480,000	1,820,480,000	3,052,100	0	100.00%
宮城総合	469,211,800	469,211,800	747,300	0	100.00%
宮城野区	1,275,593,300	1,275,593,300	1,750,100	0	100.00%
若林区	1,006,077,400	1,006,077,400	1,555,500	0	100.00%
太白区	1,848,872,100	1,848,872,100	2,451,500	0	100.00%
区役所	1,799,622,900	1,799,622,900	2,381,500	0	100.00%
秋保総合	49,249,200	49,249,200	70,000	0	100.00%
泉区	1,603,620,500	1,603,620,500	1,533,100	0	100.00%
合計	8,023,855,100	8,023,855,100	11,089,600	0	100.00%
前年度	7,732,107,400	7,732,107,400	9,431,600	0	100.00%
増減	291,747,700	291,747,700	1,658,000	0	0.00%

●普通徴収＋特別徴収 合計

(平成20年度末)

区分	調定額 (A)	収納額 (B)	還付未済額 (C)	未収納額 (A)-(B)	収納割合 (B)/(A)
	円	円	円	円	%
青葉区	2,634,078,600	2,583,392,945	4,237,700	50,685,655	98.08%
区役所	2,088,437,700	2,048,693,445	3,374,600	39,744,255	98.10%
宮城総合	545,640,900	534,699,500	863,100	10,941,400	97.99%
宮城野区	1,489,948,400	1,449,076,800	1,956,500	40,871,600	97.26%
若林区	1,160,011,700	1,134,785,200	1,757,900	25,226,500	97.83%
太白区	2,119,256,000	2,075,791,600	2,764,400	43,464,400	97.95%
区役所	2,063,800,200	2,021,445,400	2,658,400	42,354,800	97.95%
秋保総合	55,455,800	54,346,200	106,000	1,109,600	98.00%
泉区	1,825,539,000	1,801,386,400	1,796,800	24,152,600	98.68%
合計	9,228,833,700	9,044,432,945	12,513,300	184,400,755	98.00%
前年度	8,897,486,400	8,726,158,900	10,711,550	171,327,500	98.07%
増減	331,347,300	318,274,045	1,801,750	13,073,255	▲0.07%

② 滞納繰越分 (普通徴収のみ)

(平成20年度末)

区分	調定額 (A)	収納額 (B)	還付未済額 (C)	不納欠損額 (D)	滞納繰越額 (A)-(B)-(D)	収納割合 (B)/(A)
	円	円	円	円	円	%
青葉区	96,513,200	14,040,000	33,400	30,485,500	51,987,700	14.55%
区役所	75,221,500	10,076,000	33,400	24,440,400	40,705,100	13.40%
宮城総合	21,291,700	3,964,000	0	6,045,100	11,282,600	18.62%
宮城野区	73,791,200	7,401,600	21,200	26,866,700	39,522,900	10.03%
若林区	47,013,800	8,368,100	61,500	15,109,100	23,536,600	17.80%
太白区	81,793,300	10,740,300	57,700	26,945,500	44,107,500	13.13%
区役所	79,657,000	10,275,800	57,700	26,494,400	42,886,800	12.90%
秋保総合	2,136,300	464,500	0	451,100	1,220,700	21.74%
泉区	42,914,400	7,720,600	21,100	12,683,100	22,510,700	17.99%
合計	342,025,900	48,270,600	194,900	112,089,900	181,665,400	14.11%
前年度	307,757,000	43,086,000	178,500	93,060,600	171,610,400	14.00%
増減	34,268,900	5,184,600	16,400	19,029,300	10,055,000	0.11%

(4) 普通徴収の納付方法別収納状況 (現年分)

(平成20年度末)

区 分	自主納付		口座振替		代理納付		合計	
	人数	金額	人数	金額	人数	金額	人数	金額
	人	円	人	円	人	円	人	円
青 葉 区	5,429	179,902,595	2,115	96,989,600	697	16,808,950	8,241	293,701,145
区役所	4,119	135,541,395	1,688	78,071,500	607	14,600,550	6,414	228,213,445
宮城総合	1,310	44,361,200	427	18,918,100	90	2,208,400	1,827	65,487,700
宮 城 野 区	3,575	107,805,600	1,131	50,776,600	638	14,901,300	5,344	173,483,500
若 林 区	2,473	79,222,300	904	40,330,100	377	9,155,400	3,754	128,707,800
太 白 区	4,341	138,723,600	1,685	74,661,900	567	13,534,000	6,593	226,919,500
区役所	4,227	135,659,100	1,640	72,922,700	556	13,240,700	6,423	221,822,500
秋保総合	114	3,064,500	45	1,739,200	11	293,300	170	5,097,000
泉 区	3,447	127,811,050	1,457	64,939,800	203	5,015,050	5,107	197,765,900
合 計	19,265	633,465,145	7,292	327,698,000	2,482	59,414,700	29,039	1,020,577,845
構 成 比	66.4%	62.1%	25.1%	32.1%	8.5%	5.8%	100.0%	100.0%
前年度	18,421	596,965,550	7,274	342,594,100	2,246	54,491,850	27,941	994,051,500
構 成 比	66.0%	60.1%	26.0%	34.5%	8.0%	5.5%	100.0%	100.0%
増 減	844	36,499,595	18	▲14,896,100	236	4,922,850	1,098	26,526,345
構 成 比	0.4%	2.0%	▲0.9%	▲2.4%	0.5%	0.3%	—	—

要介護認定の状況

1 仙台市介護認定審査会

(1) 組織

(平成20年度末)

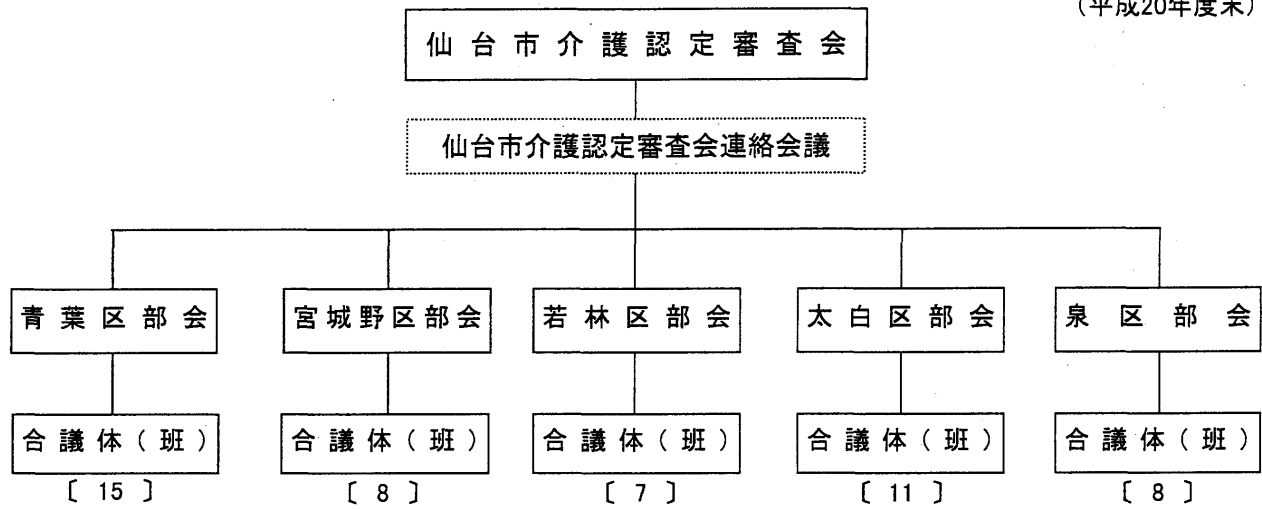

(2) 委員の構成及び審査会の開催状況

(平成20年度末)

区 分		青葉区	宮城野区	若林区	太白区	泉区	委員計	無任所委員	合計
		人	人	人	人	人	人	人	人
医療・保健系	医 師	30	16	14	22	16	98	7	105
	歯 科 医 師	7	4	4	7	4	26	2	28
	薬 剤 師	3	2	2	3	3	13	2	15
	保健師・看護師	9	4	4	6	4	27	2	29
	理学療法士	5	2	2	4	2	15	2	17
	作業療法士	2	1	1	2	1	7	0	7
福祉系	社会福祉士	5	2	2	3	2	14	2	16
	介護福祉士	5	4	2	4	3	18	2	20
	施設関係者	9	5	4	4	5	27	2	29
	大学教授等	0	0	0	0	0	0	0	0
合 計		75	40	35	55	40	245	21	266
開催状況	審査会開催数 (A)	回 352	回 178	回 159	回 267	回 168	仙台市計	1,124回	
	審査判定件数 (B)	件 11,397	件 6,201	件 4,767	件 8,798	件 5,736		36,899件	
	平均判定件数 (B/A)	件 32.4	件 34.8	件 30.0	件 33.0	件 34.1		32.8件	

2 要介護（支援）認定の状況

(1) 人口・高齢化率の推移

(各月1日現在)

	総人口 A 人	40～64歳 人	65歳以上人口			高齢化率 B/A %
			B 人	前期高齢者 人	後期高齢者 人	
平成19年4月	1,011,127	330,038	170,091	94,338	75,753	16.8%
平成19年10月	1,017,190	332,865	172,921	95,275	77,646	17.0%
平成20年4月	1,013,638	332,793	176,246	96,133	80,113	17.4%
平成20年10月	1,019,578	335,041	179,547	97,997	81,550	17.6%
平成21年4月	1,016,506	334,888	183,327	99,671	83,656	18.0%
平成21年10月	1,021,930	337,448	186,212	100,753	85,459	18.2%

※人口は住民基本台帳登録人口及び外国人登録人口の合計

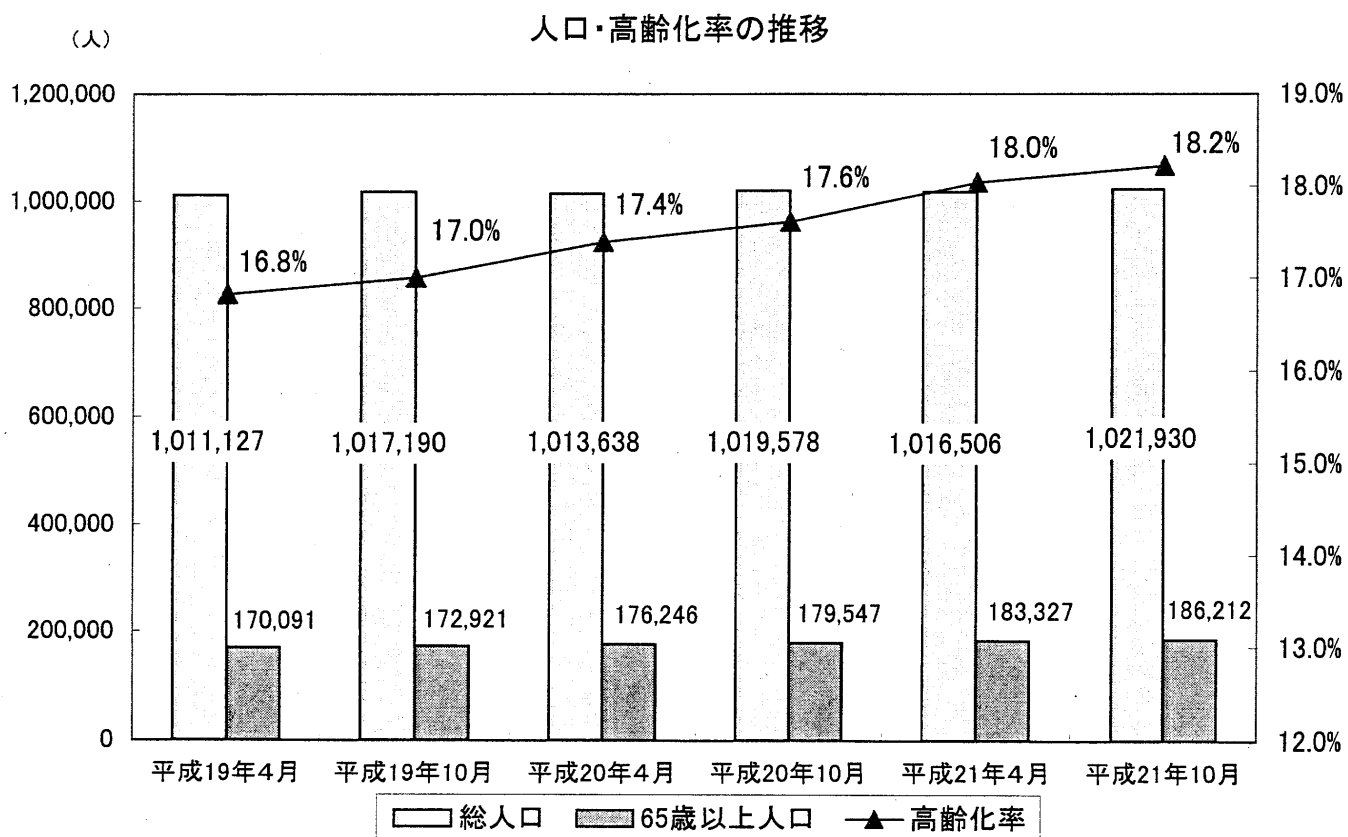

(2) 人口・認定者の推移

(各月1日現在)

	総人口 A 人	第1号被保険者数			E 人	要介護(支援)認定者数						人口に 占める 認定者の 割合 E/A %
		B 人	65歳~74歳 (前期高齢者)	75歳~ (後期高齢者)		出現率 E/B %	40~64歳 人	65歳~74歳 (前期高齢者)		75歳~ (後期高齢者)		
			C 人	D 人				F 人	F/C %	G 人	G/D %	
平成19年4月	1,011,127	170,251	94,294	75,957	29,445	17.3%	1,123	4,489	4.8%	23,833	31.4%	2.9%
平成19年10月	1,017,190	173,028	95,228	77,800	29,976	17.3%	1,142	4,510	4.7%	24,324	31.3%	2.9%
平成20年4月	1,013,638	176,156	95,963	80,193	29,820	16.9%	1,109	4,358	4.5%	24,353	30.4%	2.9%
平成20年10月	1,019,578	179,480	97,826	81,654	30,493	17.0%	1,117	4,373	4.5%	25,003	30.6%	3.0%
平成21年4月	1,016,506	183,247	99,514	83,733	30,839	16.8%	1,097	4,369	4.4%	25,373	30.3%	3.0%
平成21年10月	1,021,930	186,096	100,582	85,514	31,407	16.9%	1,102	4,396	4.4%	25,909	30.3%	3.1%

※人口は住民基本台帳登録人口及び外国人登録人口の合計。

認定者・出現率の推移

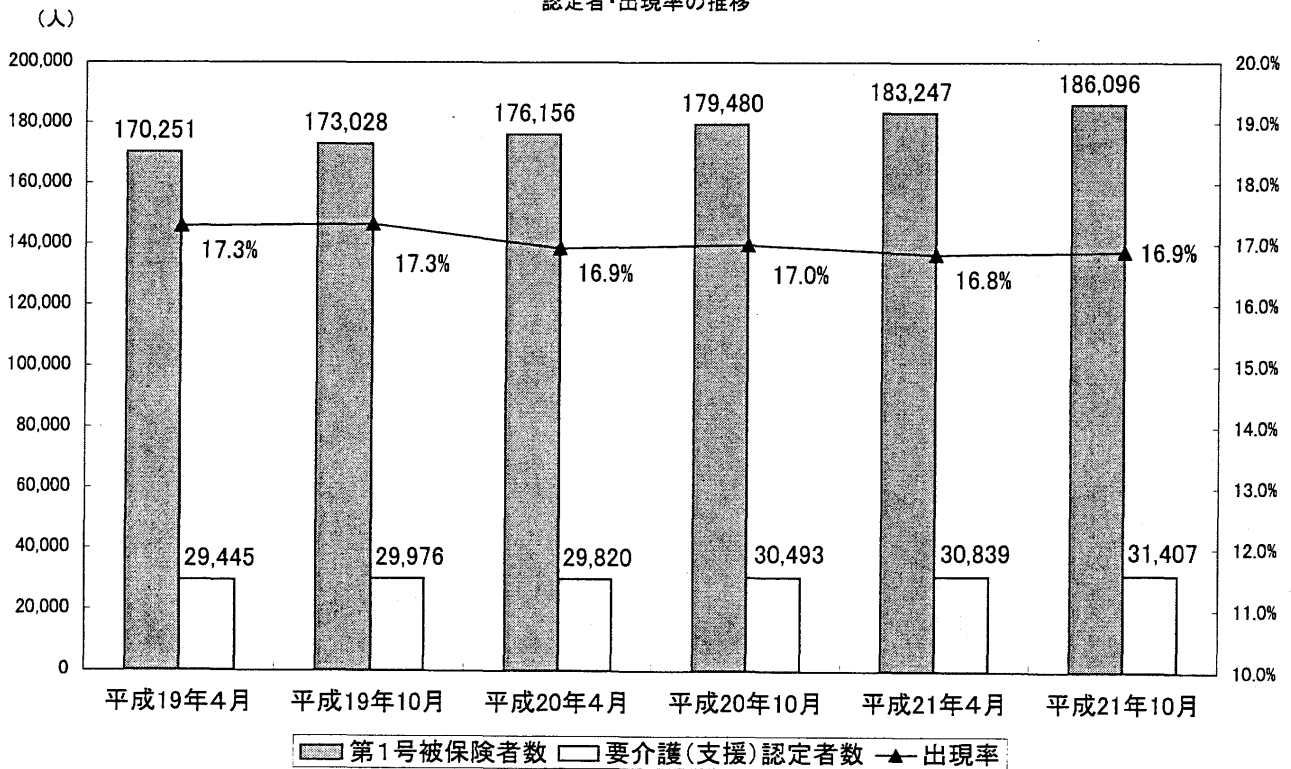

(3) 要介護(支援)認定者の推移

(各月1日現在)

	平成19年		平成20年		平成21年	
	4月	10月	4月	10月	4月	10月
第1号被保険者	170,251	173,028	176,156	179,480	183,247	186,096
要介護者数	29,445	29,976	29,820	30,493	30,839	31,407
要支援1	5,273	5,137	5,118	5,295	5,433	5,774
要支援2	3,619	3,806	3,748	3,813	3,788	3,465
要介護1	5,325	5,318	5,239	5,440	5,572	5,955
要介護2	5,133	5,209	5,111	5,066	4,899	4,864
要介護3	3,628	3,764	3,761	4,168	4,701	4,673
要介護4	3,568	3,767	3,974	3,856	3,642	3,752
要介護5	2,899	2,975	2,869	2,855	2,804	2,924
出現率	17.30%	17.32%	16.93%	16.99%	16.83%	16.88%

(各月1日現在)

要介護度ごとの出現率	平成19年		平成20年		平成21年	
	4月	10月	4月	10月	4月	10月
要支援1	3.10%	2.97%	2.91%	2.95%	2.96%	3.10%
要支援2	2.13%	2.20%	2.13%	2.12%	2.07%	1.86%
要介護1	3.13%	3.07%	2.97%	3.03%	3.04%	3.20%
要介護2	3.01%	3.01%	2.90%	2.82%	2.67%	2.61%
要介護3	2.13%	2.18%	2.14%	2.32%	2.57%	2.51%
要介護4	2.10%	2.18%	2.26%	2.15%	1.99%	2.02%
要介護5	1.70%	1.72%	1.63%	1.59%	1.53%	1.57%

要介護度ごとの出現率の推移

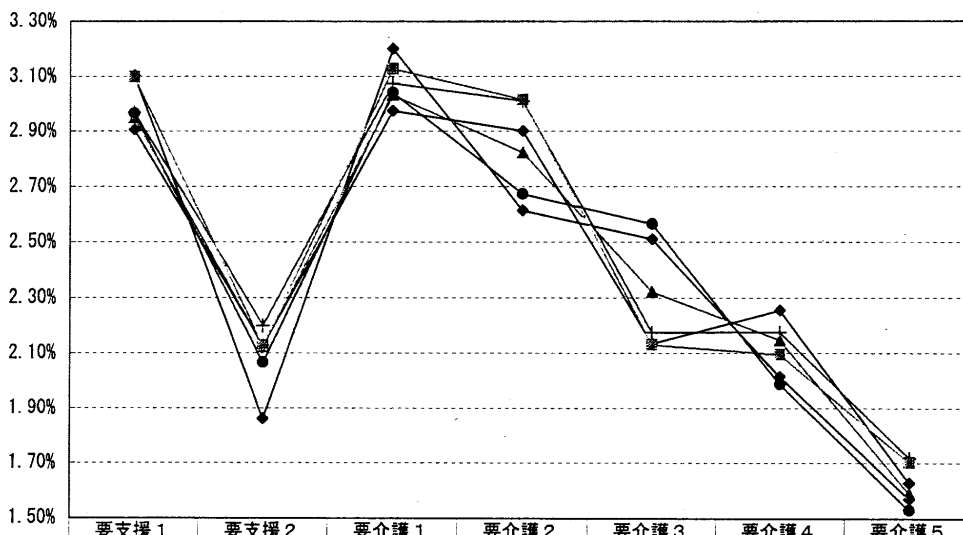

	要支援1	要支援2	要介護1	要介護2	要介護3	要介護4	要介護5
●平成21年10月	3.10%	1.86%	3.20%	2.61%	2.51%	2.02%	1.57%
●平成21年4月	2.96%	2.07%	3.04%	2.67%	2.57%	1.99%	1.53%
▲平成20年10月	2.95%	2.12%	3.03%	2.82%	2.32%	2.15%	1.59%
◆平成20年4月	2.91%	2.13%	2.97%	2.90%	2.14%	2.26%	1.63%
⊕平成19年10月	2.97%	2.20%	3.07%	3.01%	2.18%	2.18%	1.72%
■平成19年4月	3.10%	2.13%	3.13%	3.01%	2.13%	2.10%	1.70%

(4) 要介護(支援)認定者数(平成20年度)

(平成20年度末)

区分	要支援			要介護					合計	
	要支援1	要支援2	計	要介護1	要介護2	要介護3	要介護4	要介護5		
青葉区	1,904 (34)	1,084 (48)	2,988 (82)	1,879 (52)	1,235 (35)	1,298 (43)	1,123 (33)	851 (38)	6,386 (201)	9,374 (283)
宮城野区	708 (9)	539 (22)	1,247 (31)	984 (29)	985 (35)	815 (38)	563 (17)	472 (21)	3,819 (140)	5,066 (171)
若林区	712 (15)	554 (16)	1,266 (31)	663 (27)	628 (23)	697 (25)	484 (10)	345 (13)	2,817 (98)	4,083 (129)
太白区	1,356 (21)	927 (43)	2,283 (64)	1,331 (44)	1,063 (51)	1,000 (39)	844 (34)	675 (32)	4,913 (200)	7,196 (264)
泉区	753 (15)	684 (44)	1,437 (59)	715 (21)	988 (63)	891 (49)	628 (27)	461 (31)	3,683 (191)	5,120 (250)
合計	5,433 (94)	3,788 (173)	9,221 (267)	5,572 (173)	4,899 (207)	4,701 (194)	3,642 (121)	2,804 (135)	21,618 (830)	30,839 (1,097)
構成割合	17.6% (8.6%)	12.3% (15.8%)	29.9% (24.3%)	18.1% (15.8%)	15.9% (18.9%)	15.2% (17.7%)	11.8% (11.0%)	9.1% (12.3%)	70.1% (75.7%)	100.0% (100.0%)
前年度末	5,118 (93)	3,748 (160)	8,866 (253)	5,239 (167)	5,111 (234)	3,761 (165)	3,974 (141)	2,869 (149)	20,954 (856)	29,820 (1,109)
前年度増減	315 (1)	40 (13)	355 (14)	333 (6)	▲212 (▲27)	940 (29)	▲332 (▲20)	▲65 (▲14)	664 (▲26)	1,019 (▲12)
前年度比(%)	106.2 (101)	101.1 (108)	104.0 (106)	106.4 (104)	95.9 (88)	125.0 (118)	91.6 (86)	97.7 (91)	103.2 (97)	103.4 (99)

※ () 内は、第2号被保険者数〔再掲〕

(5) 要介護(支援)申請件数(平成20年度)

(平成20年度末)

区分	新規申請	更新申請	区分変更申請	受給者転入	合計
青葉区	2,986 (143)	7,873 (239)	669 (18)	81 (4)	11,609 (404)
宮城野区	1,692 (91)	4,337 (145)	360 (10)	56 (2)	6,445 (248)
若林区	1,315 (67)	3,329 (105)	293 (4)	28 (2)	4,965 (178)
太白区	2,394 (133)	6,021 (223)	506 (12)	56 (2)	8,977 (370)
泉区	1,528 (114)	4,072 (194)	280 (6)	60 (5)	5,940 (319)
合計	9,915 (548)	25,632 (906)	2,108 (50)	281 (15)	37,936 (1,519)
前年度末	9,755 (540)	26,218 (975)	2,003 (63)	273 (14)	38,249 (1,592)
前年度増減	160 (8)	▲586 (▲69)	105 (▲13)	8 (1)	▲313 (▲73)
前年度比(%)	101.6 (101)	97.8 (93)	105.2 (79)	102.9 (107)	99.2 (95)

※ () 内は、第2号被保険者数〔再掲〕

(6) 審査判定結果〔累計〕

(平成20年度末)

	非該当	要支援1	要支援2	要介護1	要介護2	要介護3	要介護4	要介護5	合計
青葉区	217 (6)	2,516 (51)	1,460 (67)	2,494 (76)	1,560 (53)	1,078 (44)	963 (38)	941 (43)	11,229 (378)
宮城野区	38 (6)	949 (15)	766 (33)	1,551 (56)	1,221 (54)	654 (29)	481 (18)	532 (26)	6,192 (237)
若林区	54 (2)	935 (18)	688 (21)	985 (47)	778 (32)	521 (28)	383 (11)	395 (14)	4,739 (173)
太白区	167 (2)	1,814 (30)	1,184 (60)	1,989 (80)	1,313 (68)	724 (31)	693 (36)	729 (35)	8,613 (342)
泉区	52 (1)	966 (23)	869 (53)	942 (29)	1,242 (82)	668 (33)	517 (32)	508 (41)	5,764 (294)
合計	528 (17)	7,180 (137)	4,967 (234)	7,961 (288)	6,114 (289)	3,645 (165)	3,037 (135)	3,105 (159)	36,537 (1,424)
前年度末	658 (16)	6,834 (148)	5,030 (234)	7,756 (273)	6,587 (328)	4,992 (267)	3,238 (150)	2,264 (139)	37,359 (1,555)
前年度増減	▲130 (1)	346 (▲11)	▲63 (0)	205 (15)	▲473 (▲39)	▲1,347 (▲102)	▲201 (▲15)	841 (20)	▲822 (▲131)
前年度比(%)	80.2 (106)	105.1 (93)	98.7 (100)	102.6 (105)	92.8 (88)	73.0 (62)	93.8 (90)	137.1 (114)	97.8 (92)

※ () 内は、第2号被保険者数〔再掲〕

※ 再調査は含まない。

(7) 要介護認定者数（月別）

① 要支援 1

区分	青葉区	宮城野区	若林区	太白区	泉区	合計
	人	人	人	人	人	人
4月	1,821	687	719	1,205	706	5,138
5月	1,831	705	741	1,223	707	5,207
6月	1,836	688	726	1,248	716	5,214
7月	1,860	685	715	1,275	725	5,260
8月	1,858	679	715	1,298	723	5,273
9月	1,867	681	714	1,296	737	5,295
10月	1,856	681	723	1,314	748	5,322
11月	1,864	678	720	1,340	734	5,336
12月	1,858	683	726	1,323	730	5,320
1月	1,881	690	725	1,309	726	5,331
2月	1,880	697	708	1,315	739	5,339
3月	1,904	708	712	1,356	753	5,433
前年度末	1,825	661	724	1,204	704	5,118
前年度増減	79	47	▲12	152	49	315
前年度比	104.3%	107.1%	98.3%	112.6%	107.0%	106.2%

※宮城総合支所・秋保総合支所分はそれぞれ青葉区分・太白区分に含む。

② 要支援 2

区分	青葉区	宮城野区	若林区	太白区	泉区	合計
	人	人	人	人	人	人
4月	1,054	577	546	892	705	3,774
5月	1,067	587	539	885	695	3,773
6月	1,084	583	544	889	695	3,795
7月	1,089	575	544	915	682	3,805
8月	1,093	570	542	912	686	3,803
9月	1,121	562	538	916	676	3,813
10月	1,124	562	527	929	679	3,821
11月	1,108	565	519	945	690	3,827
12月	1,097	559	525	959	701	3,841
1月	1,087	548	537	960	691	3,823
2月	1,095	539	550	953	678	3,815
3月	1,084	539	554	927	684	3,788
前年度末	1,045	571	534	889	709	3,748
前年度増減	39	▲32	20	38	▲25	40
前年度比	103.7%	94.4%	103.7%	104.3%	96.5%	101.1%

③ 要支援 計 (要支援 1～2)

区分	青葉区	宮城野区	若林区	太白区	泉区	合計
	人	人	人	人	人	人
4月	2,875	1,264	1,265	2,097	1,411	8,912
5月	2,898	1,292	1,280	2,108	1,402	8,980
6月	2,920	1,271	1,270	2,137	1,411	9,009
7月	2,949	1,260	1,259	2,190	1,407	9,065
8月	2,951	1,249	1,257	2,210	1,409	9,076
9月	2,988	1,243	1,252	2,212	1,413	9,108
10月	2,980	1,243	1,250	2,243	1,427	9,143
11月	2,972	1,243	1,239	2,285	1,424	9,163
12月	2,955	1,242	1,251	2,282	1,431	9,161
1月	2,968	1,238	1,262	2,269	1,417	9,154
2月	2,975	1,236	1,258	2,268	1,417	9,154
3月	2,988	1,247	1,266	2,283	1,437	9,221
前年度末	2,870	1,232	1,258	2,093	1,413	8,866
前年度増減	118	15	8	190	24	355
前年度比	104.1%	101.2%	100.6%	109.1%	101.7%	104.0%

④ 要介護 1

区分	青葉区	宮城野区	若林区	太白区	泉区	合計
	人	人	人	人	人	人
4月	1,847	856	627	1,218	694	5,242
5月	1,848	846	640	1,244	698	5,276
6月	1,824	886	655	1,258	695	5,318
7月	1,830	910	666	1,255	700	5,361
8月	1,856	916	662	1,277	713	5,424
9月	1,850	940	679	1,266	705	5,440
10月	1,867	951	677	1,279	698	5,472
11月	1,875	971	674	1,300	713	5,533
12月	1,866	968	670	1,316	716	5,536
1月	1,897	962	652	1,314	718	5,543
2月	1,879	966	660	1,327	717	5,549
3月	1,879	984	663	1,331	715	5,572
前年度末	1,849	859	625	1,219	687	5,239
前年度増減	30	125	38	112	28	333
前年度比	101.6%	114.6%	106.1%	109.2%	104.1%	106.4%

⑤ 要介護 2

区分	青葉区	宮城野区	若林区	太白区	泉区	合計
	人	人	人	人	人	人
4月	1,295	940	666	1,252	998	5,151
5月	1,302	935	653	1,252	999	5,141
6月	1,308	925	659	1,251	1,002	5,145
7月	1,294	935	635	1,239	995	5,098
8月	1,287	947	632	1,225	1,006	5,097
9月	1,272	959	624	1,206	1,005	5,066
10月	1,252	961	622	1,162	1,003	5,000
11月	1,254	957	635	1,125	993	4,964
12月	1,246	966	641	1,113	987	4,953
1月	1,243	983	633	1,095	989	4,943
2月	1,254	984	626	1,084	974	4,922
3月	1,235	985	628	1,063	988	4,899
前年度末	1,279	943	653	1,246	990	5,111
前年度増減	▲44	42	▲25	▲183	▲2	▲212
前年度比	96.6%	104.5%	96.2%	85.3%	99.8%	95.9%

⑥ 要介護 3

区分	青葉区	宮城野区	若林区	太白区	泉区	合計
	人	人	人	人	人	人
4月	1,101	658	549	821	651	3,780
5月	1,119	670	557	808	666	3,820
6月	1,133	679	572	818	686	3,888
7月	1,155	687	591	828	700	3,961
8月	1,166	702	601	848	724	4,041
9月	1,205	716	616	875	756	4,168
10月	1,232	731	629	904	781	4,277
11月	1,244	743	640	930	809	4,366
12月	1,262	766	660	940	828	4,456
1月	1,276	775	672	950	848	4,521
2月	1,281	800	686	988	873	4,628
3月	1,298	815	697	1,000	891	4,701
前年度末	1,091	650	549	827	644	3,761
前年度増減	207	165	148	173	247	940
前年度比	119.0%	125.4%	127.0%	120.9%	138.4%	125.0%

⑦ 要介護 4

区分	青葉区	宮城野区	若林区	太白区	泉区	合計
	人	人	人	人	人	人
4月	1,196	652	565	910	696	4,019
5月	1,194	666	549	922	694	4,025
6月	1,190	649	537	904	685	3,965
7月	1,183	645	534	885	682	3,929
8月	1,176	632	528	877	672	3,885
9月	1,157	628	528	868	675	3,856
10月	1,139	614	521	858	668	3,800
11月	1,139	606	513	839	655	3,752
12月	1,128	589	500	846	635	3,698
1月	1,121	581	496	828	625	3,651
2月	1,107	576	498	835	629	3,645
3月	1,123	563	484	844	628	3,642
前年度末	1,188	633	563	893	697	3,974
前年度増減	▲65	▲70	▲79	▲49	▲69	▲332
前年度比	94.5%	88.9%	86.0%	94.5%	90.1%	91.6%

⑧ 要介護 5

区分	青葉区	宮城野区	若林区	太白区	泉区	合計
	人	人	人	人	人	人
4月	875	479	350	705	459	2,868
5月	872	475	354	701	461	2,863
6月	876	480	357	697	459	2,869
7月	869	487	361	708	454	2,879
8月	873	490	355	698	458	2,874
9月	862	491	351	698	453	2,855
10月	869	487	345	708	458	2,867
11月	864	473	335	709	453	2,834
12月	866	470	348	702	462	2,848
1月	837	461	341	689	456	2,784
2月	846	460	341	683	450	2,780
3月	851	472	345	675	461	2,804
前年度末	871	485	344	715	454	2,869
前年度増減	▲20	▲13	1	▲40	7	▲65
前年度比	97.7%	97.3%	100.3%	94.4%	101.5%	97.7%

⑨ 要介護 計 (要介護1～5)

区分	青葉区	宮城野区	若林区	太白区	泉区	合計
	人	人	人	人	人	人
4月	6,314	3,585	2,757	4,906	3,498	21,060
5月	6,335	3,592	2,753	4,927	3,518	21,125
6月	6,331	3,619	2,780	4,928	3,527	21,185
7月	6,331	3,664	2,787	4,915	3,531	21,228
8月	6,358	3,687	2,778	4,925	3,573	21,321
9月	6,346	3,734	2,798	4,913	3,594	21,385
10月	6,359	3,744	2,794	4,911	3,608	21,416
11月	6,376	3,750	2,797	4,903	3,623	21,449
12月	6,368	3,759	2,819	4,917	3,628	21,491
1月	6,374	3,762	2,794	4,876	3,636	21,442
2月	6,367	3,786	2,811	4,917	3,643	21,524
3月	6,386	3,819	2,817	4,913	3,683	21,618
前年度末	6,278	3,570	2,734	4,900	3,472	20,954
前年度増減	108	249	83	13	211	664
前年度比	101.7%	107.0%	103.0%	100.3%	106.1%	103.2%

⑩ 要支援・要介護認定者数 (合計)

区分	青葉区	宮城野区	若林区	太白区	泉区	合計
	人	人	人	人	人	人
4月	9,189	4,849	4,022	7,003	4,909	29,972
5月	9,233	4,884	4,033	7,035	4,920	30,105
6月	9,251	4,890	4,050	7,065	4,938	30,194
7月	9,280	4,924	4,046	7,105	4,938	30,293
8月	9,309	4,936	4,035	7,135	4,982	30,397
9月	9,334	4,977	4,050	7,125	5,007	30,493
10月	9,339	4,987	4,044	7,154	5,035	30,559
11月	9,348	4,993	4,036	7,188	5,047	30,612
12月	9,323	5,001	4,070	7,199	5,059	30,652
1月	9,342	5,000	4,056	7,145	5,053	30,596
2月	9,342	5,022	4,069	7,185	5,060	30,678
3月	9,374	5,066	4,083	7,196	5,120	30,839
前年度末	9,148	4,802	3,992	6,993	4,885	29,820
前年度増減	226	264	91	203	235	1,019
前年度比	102.5%	105.5%	102.3%	102.9%	104.8%	103.4%

このページは空白です。

保険給付の状況

保険給付の状況

1 サービス受給者数

(1) サービス区分別

(平成20年度末, 単位: 人)

サービス区分		青葉区	宮城野区	若林区	太白区	泉区	合計	前年度末	増減
在宅	介護予防サービス (構成比)	2,195	879	864	1,608	1,020	6,566 24.4%	6,222 24.2%	344
	居宅サービス (構成比)	3,864	2,469	1,838	3,272	2,312	13,755 51.3%	13,254 51.6%	501
	小計 (構成比)	6,059	3,348	2,702	4,880	3,332	20,321 75.7%	19,476 75.8%	845
地域密着型	介護予防地域密着型 (構成比)	12	1	4	6	10	33 0.1%	23 0.1%	10
	地域密着型サービス (構成比)	456	289	190	306	301	1,542 5.8%	1,330 5.2%	212
	小計 (構成比)	468	290	194	312	311	1,575 5.9%	1,353 5.3%	222
施設サービス	介護老人福祉施設 (構成比)	1,025	305	289	390	457	2,466 9.2%	2,360 9.2%	106
	介護老人保健施設 (構成比)	614	441	328	534	360	2,277 8.5%	2,285 8.9%	▲ 8
	介護療養型医療施設 (構成比)	38	54	41	51	13	197 0.7%	226 0.9%	▲ 29
	小計 (構成比)	1,677	800	658	975	830	4,940 18.4%	4,871 19.0%	69
合計		8,204	4,438	3,554	6,167	4,473	26,836	25,700	1,136

介護サービス受給状況

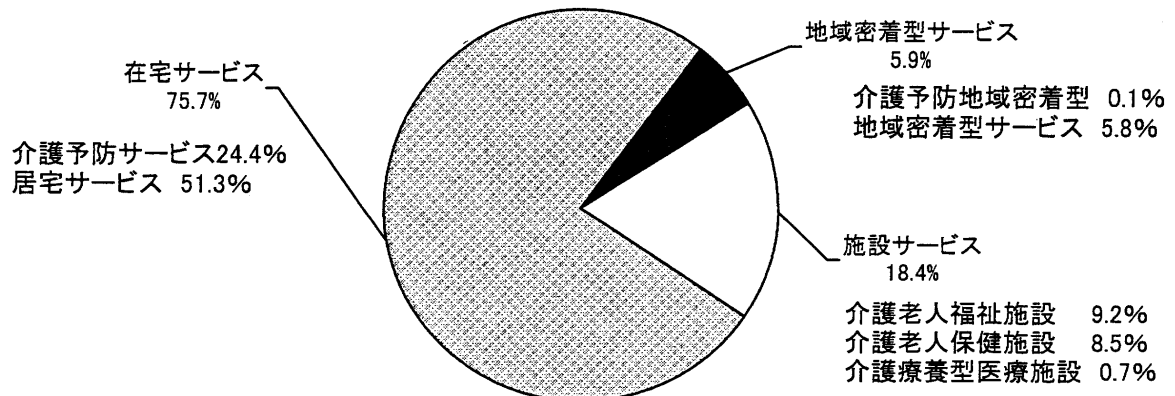

(2) 月別

① 居宅サービス・介護予防サービス

(単位:人)

行政区	区分	4月	5月	6月	7月	8月	9月	10月	11月	12月	1月	2月	3月	前年度末
青葉区	予防	2,086	2,052	2,128	2,141	2,139	2,179	2,213	2,208	2,218	2,138	2,178	2,195	2,060
	介護	3,888	3,895	3,863	3,904	3,894	3,895	3,920	3,901	3,927	3,838	3,835	3,864	3,817
	計	5,974	5,947	5,991	6,045	6,033	6,074	6,133	6,109	6,145	5,976	6,013	6,059	5,877
宮城野区	予防	881	871	896	892	884	891	893	892	892	858	870	879	865
	介護	2,352	2,362	2,354	2,398	2,382	2,443	2,453	2,451	2,496	2,448	2,422	2,469	2,319
	計	3,233	3,233	3,250	3,290	3,266	3,334	3,346	3,343	3,388	3,306	3,292	3,348	3,184
若林区	予防	872	878	879	881	871	887	881	854	861	863	858	864	859
	介護	1,816	1,860	1,825	1,821	1,797	1,821	1,845	1,826	1,832	1,812	1,822	1,838	1,797
	計	2,688	2,738	2,704	2,702	2,668	2,708	2,726	2,680	2,693	2,675	2,680	2,702	2,656
太白区	予防	1,462	1,484	1,488	1,518	1,538	1,572	1,596	1,603	1,614	1,600	1,593	1,608	1,447
	介護	3,207	3,232	3,250	3,244	3,230	3,252	3,262	3,226	3,279	3,201	3,224	3,272	3,143
	計	4,669	4,716	4,738	4,762	4,768	4,824	4,858	4,829	4,893	4,801	4,817	4,880	4,590
泉区	予防	988	987	986	1,005	997	988	1,032	1,014	1,043	994	1,017	1,020	991
	介護	2,201	2,218	2,206	2,237	2,228	2,280	2,308	2,303	2,303	2,268	2,274	2,312	2,178
	計	3,189	3,205	3,192	3,242	3,225	3,268	3,340	3,317	3,346	3,262	3,291	3,332	3,169
合計	予防	6,289	6,272	6,377	6,437	6,429	6,517	6,615	6,571	6,628	6,453	6,516	6,566	6,222
	介護	13,464	13,567	13,498	13,604	13,531	13,691	13,788	13,707	13,837	13,567	13,577	13,755	13,254
	計	19,753	19,839	19,875	20,041	19,960	20,208	20,403	20,278	20,465	20,020	20,093	20,321	19,476

② 地域密着型サービス・介護予防地域密着型サービス

(単位:人)

行政区	区分	4月	5月	6月	7月	8月	9月	10月	11月	12月	1月	2月	3月	前年度末
青葉区	予防	7	5	7	9	8	9	10	11	10	9	9	12	6
	介護	418	416	418	419	414	427	434	437	450	451	455	456	397
	計	425	421	425	428	422	436	444	448	460	460	464	468	403
宮城野区	予防	5	5	4	4	4	4	2	1	1	1	1	1	4
	介護	261	262	260	270	265	276	275	274	281	283	285	289	260
	計	266	267	264	274	269	280	277	275	282	284	286	290	264
若林区	予防	5	4	4	4	4	4	4	4	6	6	4	4	4
	介護	167	174	170	176	181	184	183	176	180	183	183	190	160
	計	172	178	174	180	185	188	187	180	186	189	187	194	164
太白区	予防	2	3	3	5	7	5	6	6	5	5	4	6	2
	介護	255	253	251	259	264	272	285	289	304	310	305	306	253
	計	257	256	254	264	271	277	291	295	309	315	309	312	255
泉区	予防	7	8	7	10	9	10	8	8	8	7	7	10	7
	介護	267	275	286	283	287	298	302	297	293	291	288	301	260
	計	274	283	293	293	296	308	310	305	301	298	295	311	267
合計	予防	26	25	25	32	32	32	30	30	30	28	25	33	23
	介護	1,368	1,380	1,385	1,407	1,411	1,457	1,479	1,473	1,508	1,518	1,516	1,542	1,330
	計	1,394	1,405	1,410	1,439	1,443	1,489	1,509	1,503	1,538	1,546	1,541	1,575	1,353

③ 介護老人福祉施設

(単位:人)

行政区	区分	4月	5月	6月	7月	8月	9月	10月	11月	12月	1月	2月	3月	前年度末	増減
青葉区	介護	1,001	1,017	1,024	1,030	1,026	1,029	1,031	1,028	1,026	1,034	1,028	1,025	976	49
宮城野区	介護	281	304	309	304	309	311	308	305	304	302	303	305	281	24
若林区	介護	263	266	268	264	268	267	286	282	289	289	290	289	263	26
太白区	介護	402	394	393	394	398	397	400	401	403	403	393	390	400	▲ 10
泉区	介護	435	448	453	447	448	448	449	448	453	458	457	457	440	17
合計	介護	2,382	2,429	2,447	2,439	2,449	2,452	2,474	2,464	2,475	2,486	2,471	2,466	2,360	106

④ 介護老人保健施設

(単位:人)

行政区	区分	4月	5月	6月	7月	8月	9月	10月	11月	12月	1月	2月	3月	前年度末	増減
青葉区	介護	635	628	623	622	612	614	613	609	624	621	621	614	637	▲ 23
宮城野区	介護	426	431	422	438	437	436	441	440	442	447	441	441	422	19
若林区	介護	307	310	310	319	319	314	319	315	320	318	323	328	318	10
太白区	介護	538	557	546	541	538	542	538	532	528	521	533	534	538	▲ 4
泉区	介護	372	376	370	365	357	364	357	350	356	358	357	360	370	▲ 10
合計	介護	2,278	2,302	2,271	2,285	2,263	2,270	2,268	2,246	2,270	2,265	2,275	2,277	2,285	▲ 8

⑤ 介護老人療養型医療施設

(単位:人)

行政区	区分	4月	5月	6月	7月	8月	9月	10月	11月	12月	1月	2月	3月	前年度末	増減
青葉区	介護	64	67	64	54	49	53	39	40	41	39	39	38	62	▲ 24
宮城野区	介護	44	45	48	52	54	54	55	51	50	50	53	54	46	8
若林区	介護	34	38	38	39	40	38	38	37	35	41	38	41	31	10
太白区	介護	73	73	70	70	64	64	58	61	59	58	58	51	72	▲ 21
泉区	介護	11	11	12	14	14	12	11	12	13	13	9	13	15	▲ 2
合計	介護	226	234	232	229	221	221	201	201	198	201	197	197	226	▲ 29

⑥ 施設サービス合計 (③+④+⑤)

(単位:人)

行政区	区分	4月	5月	6月	7月	8月	9月	10月	11月	12月	1月	2月	3月	前年度末	増減
青葉区	介護	1,700	1,712	1,711	1,706	1,687	1,696	1,683	1,677	1,691	1,694	1,688	1,677	1,675	2
宮城野区	介護	751	780	779	794	800	801	804	796	796	799	797	800	749	51
若林区	介護	604	614	616	622	627	619	643	634	644	648	651	658	612	46
太白区	介護	1,013	1,024	1,009	1,005	1,000	1,003	996	994	990	982	984	975	1,010	▲ 35
泉区	介護	818	835	835	826	819	824	817	810	822	829	823	830	825	5
合計	介護	4,886	4,965	4,950	4,953	4,933	4,943	4,943	4,911	4,943	4,952	4,943	4,940	4,871	69

⑦ サービス受給者 (①+②+⑥)

(単位:人)

行政区	区分	4月	5月	6月	7月	8月	9月	10月	11月	12月	1月	2月	3月	前年度末	増減
青葉区	予防	2,093	2,057	2,135	2,150	2,147	2,188	2,223	2,219	2,228	2,147	2,187	2,207	2,066	141
	介護	6,006	6,023	5,992	6,029	5,995	6,018	6,037	6,015	6,068	5,983	5,978	5,997	5,889	108
	計	8,099	8,080	8,127	8,179	8,142	8,206	8,260	8,234	8,296	8,130	8,165	8,204	7,955	249
宮城野区	予防	886	876	900	896	888	895	895	893	893	859	871	880	869	11
	介護	3,364	3,404	3,393	3,462	3,447	3,520	3,532	3,521	3,573	3,530	3,504	3,558	3,328	230
	計	4,250	4,280	4,293	4,358	4,335	4,415	4,427	4,414	4,466	4,389	4,375	4,438	4,197	241
若林区	予防	877	882	883	885	875	891	885	858	867	869	862	868	863	5
	介護	2,587	2,648	2,611	2,619	2,605	2,624	2,671	2,636	2,656	2,643	2,656	2,686	2,569	117
	計	3,464	3,530	3,494	3,504	3,480	3,515	3,556	3,494	3,523	3,512	3,518	3,554	3,432	122
太白区	予防	1,464	1,487	1,491	1,523	1,545	1,577	1,602	1,609	1,619	1,605	1,597	1,614	1,449	165
	介護	4,475	4,509	4,510	4,508	4,494	4,527	4,543	4,509	4,573	4,493	4,513	4,553	4,406	147
	計	5,939	5,996	6,001	6,031	6,039	6,104	6,145	6,118	6,192	6,098	6,110	6,167	5,855	312
泉区	予防	995	995	993	1,015	1,006	998	1,040	1,022	1,051	1,001	1,024	1,030	998	32
	介護	3,286	3,328	3,327	3,346	3,334	3,402	3,427	3,410	3,418	3,388	3,385	3,443	3,263	180
	計	4,281	4,323	4,320	4,361	4,340	4,400	4,467	4,432	4,469	4,389	4,409	4,473	4,261	212
合計	予防	6,315	6,297	6,402	6,469	6,461	6,549	6,645	6,601	6,658	6,481	6,541	6,599	6,245	354
	介護	19,718	19,912	19,833	19,964	19,875	20,091	20,210	20,091	20,288	20,037	20,036	20,237	19,455	782
	計	26,033	26,209	26,235	26,433	26,336	26,640	26,855	26,692	26,946	26,518	26,577	26,836	25,700	1,136

在宅サービス・地域密着型サービス受給者の推移

(単位:人)

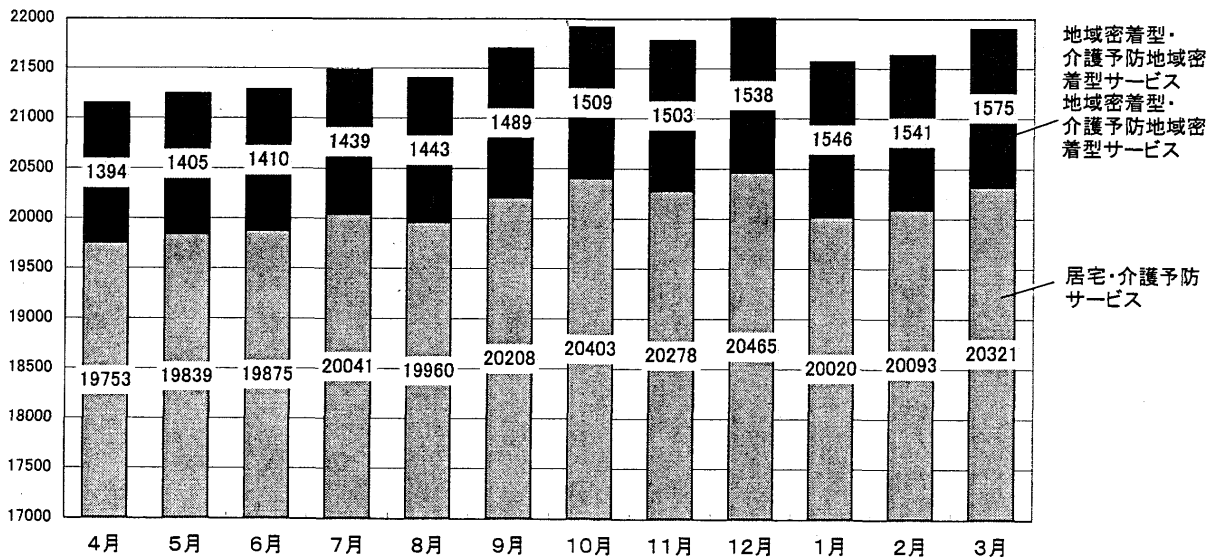

このページは空白です。

2 保険給付

[留意事項]

平成 20 年度における保険給付の対象期間は、地方自治法施行令第 143 条の「歳出の会計年度所属区分」により次のとおりとなっています。

- 1 現物給付分 平成 20 年 3 月～平成 21 年 2 月 (12 ヶ月分)
- 2 償還払い分 平成 20 年 4 月～平成 21 年 3 月 (12 ヶ月分)

※ 単位は、審査月（事業者から請求のあった月）ベースで集計しています。
したがって、利用月（実際にサービスを利用した月）ベースで集計している
90・91 ページの「3 介護保険事業計画と実績の比較」の数値とは一致しません。

2 保険給付

(1) 行政区・サービス種類別

① 居宅サービス・介護予防サービス

項目	区分	青葉区	宮城野区	若林区	太白区	泉区	合計	前年度	増減
訪問介護 件数	予防	15,061	6,549	6,292	10,632	5,803	44,337	45,459	▲ 1,122
	介護	24,879	14,940	10,765	19,183	11,490	81,257	86,558	▲ 5,301
	計	39,940	21,489	17,057	29,815	17,293	125,594	132,017	▲ 6,423
訪問介護 日回数	予防	93,437	36,768	36,040	59,329	34,056	259,630	261,713	▲ 2,083
	介護	267,533	164,111	122,946	212,704	114,297	881,591	953,349	▲ 71,758
	計	360,970	200,879	158,986	272,033	148,353	1,141,221	1,215,062	▲ 73,841
訪問介護 単位数	予防	29,838,133	12,799,801	12,329,159	20,481,884	10,928,669	86,377,646	87,089,413	▲ 711,767
	介護	125,575,467	71,883,322	59,392,780	95,345,369	50,952,417	403,149,355	438,484,837	▲ 35,335,482
	計	155,413,600	84,683,123	71,721,939	115,827,253	61,881,086	489,527,001	525,574,250	▲ 36,047,249
訪問介護 費用額	予防	303,723,892	130,261,599	125,488,291	208,385,497	111,206,701	879,065,980	886,318,655	▲ 7,252,675
	介護	1,277,978,017	731,338,218	604,255,426	969,539,530	518,307,373	4,101,418,564	4,461,707,750	▲ 360,289,186
	計	1,581,701,909	861,599,817	729,743,717	1,177,925,027	629,514,074	4,980,484,544	5,348,026,405	▲ 367,541,861

項目	区分	青葉区	宮城野区	若林区	太白区	泉区	合計	前年度	増減
訪問入浴介護 件数	予防	16	10	1	9	5	41	35	6
	介護	2,916	1,750	1,240	2,448	1,406	9,760	9,322	438
	計	2,932	1,760	1,241	2,457	1,411	9,801	9,357	444
訪問入浴介護 日回数	予防	64	33	2	18	18	135	126	9
	介護	13,215	7,645	5,318	11,077	6,389	43,644	42,263	1,381
	計	13,279	7,678	5,320	11,095	6,407	43,779	42,389	1,390
訪問入浴介護 単位数	予防	62,851	31,384	1,708	11,956	15,372	123,271	113,622	9,649
	介護	15,805,858	9,073,963	6,388,273	13,166,479	7,628,968	52,063,541	50,466,525	1,597,016
	計	15,868,709	9,105,347	6,389,981	13,178,435	7,644,340	52,186,812	50,580,147	1,606,665
訪問入浴介護 費用額	予防	639,819	319,484	17,387	121,709	156,483	1,254,882	1,156,653	98,229
	介護	160,877,556	92,189,511	65,026,093	133,991,650	77,619,531	529,704,341	513,424,302	16,280,039
	計	161,517,375	92,508,995	65,043,480	134,113,359	77,776,014	530,959,223	514,580,955	16,378,268

項目	区分	青葉区	宮城野区	若林区	太白区	泉区	合計	前年度	増減
訪問看護 件数	予防	685	202	176	362	269	1,694	1,720	▲ 26
	介護	6,658	3,765	2,129	4,402	3,239	20,193	20,016	177
	計	7,343	3,967	2,305	4,764	3,508	21,887	21,736	151
訪問看護 日回数	予防	3,063	808	622	1,344	979	6,816	6,771	45
	介護	36,706	19,648	11,839	25,381	15,715	109,289	109,475	▲ 186
	計	39,769	20,456	12,461	26,725	16,694	116,105	116,246	▲ 141
訪問看護 単位数	予防	2,309,300	639,569	448,289	955,849	811,884	5,164,891	5,116,008	48,883
	介護	32,902,897	17,068,857	10,584,579	22,240,538	13,799,042	96,595,913	96,195,026	400,887
	計	35,212,197	17,708,426	11,032,868	23,196,387	14,610,926	101,760,804	101,311,034	449,770
訪問看護 費用額	予防	23,362,374	6,472,375	4,536,628	9,653,203	8,209,331	52,233,911	51,738,963	494,948
	介護	332,834,003	172,675,525	107,058,569	224,754,862	139,519,691	976,842,650	972,790,105	4,052,545
	計	356,196,377	179,147,900	111,595,197	234,408,065	147,729,022	1,029,076,561	1,024,529,068	4,547,493

項目	区分	青葉区	宮城野区	若林区	太白区	泉区	合計	前年度	増減
訪問リハビリテーション 件数	予防	174	11	0	17	74	276	212	64
	介護	584	150	76	283	774	1,867	1,555	312
	計	758	161	76	300	848	2,143	1,767	376
訪問リハビリテーション 日回数	予防	786	44	0	70	264	1,164	929	235
	介護	2,351	715	305	1,296	3,000	7,667	6,277	1,390
	計	3,137	759	305	1,366	3,264	8,831	7,206	1,625
訪問リハビリテーション 単位数	予防	407,680	19,240	0	38,979	134,160	600,059	483,502	116,557
	介護	1,205,446	370,100	176,927	699,040	1,579,700	4,031,213	3,317,718	713,495
	計	1,613,126	389,340	176,927	738,019	1,713,860	4,631,272	3,801,220	830,052
訪問リハビリテーション 費用額	予防	4,125,642	194,704	0	394,460	1,357,664	6,072,470	4,892,953	1,179,517
	介護	12,183,676	3,744,188	1,785,086	7,055,124	15,982,432	40,750,506	33,549,830	7,200,676
	計	16,309,318	3,938,892	1,785,086	7,449,584	17,340,096	46,822,976	38,442,783	8,380,193

通所介護	項目	区分	青葉区	宮城野区	若林区	太白区	泉区	合計	前年度	増減
	件数	予防	7,831	3,051	3,841	6,407	3,392	24,522	21,054	3,468
		介護	16,784	11,744	10,829	16,705	9,890	65,952	62,581	3,371
		計	24,615	14,795	14,670	23,112	13,282	90,474	83,635	6,839
	日回数	予防	41,159	16,303	20,879	34,588	19,078	132,007	111,602	20,405
		介護	132,245	96,072	90,470	137,334	78,705	534,826	519,529	15,297
		計	173,404	112,375	111,349	171,922	97,783	666,833	631,131	35,702
	単位数	予防	25,119,289	10,724,727	13,388,984	21,515,216	11,895,204	82,643,420	72,013,030	10,630,390
		介護	109,492,852	82,872,498	77,764,820	118,528,242	68,945,799	457,604,211	425,521,248	32,082,963
		計	134,612,141	93,597,225	91,153,804	140,043,458	80,841,003	540,247,631	497,534,278	42,713,353
費用額	予防	255,707,188	109,165,652	136,258,579	218,736,285	121,007,144	840,874,848	732,737,992	108,136,856	
	介護	1,114,443,179	843,292,622	791,354,580	1,205,325,281	701,258,162	4,655,673,824	4,329,224,003	326,449,821	
	計	1,370,150,367	952,458,274	927,613,159	1,424,061,566	822,265,306	5,496,548,672	5,061,961,995	434,586,677	

通所リハビリテーション	項目	区分	青葉区	宮城野区	若林区	太白区	泉区	合計	前年度	増減
	件数	予防	2,490	1,307	581	1,716	2,853	8,947	8,267	680
		介護	8,268	5,258	2,452	6,441	7,184	29,603	28,337	1,266
		計	10,758	6,565	3,033	8,157	10,037	38,550	36,604	1,946
	日回数	予防	13,086	8,139	2,797	10,470	17,338	51,830	49,071	2,759
		介護	70,894	37,762	18,040	49,652	59,354	235,702	216,606	19,096
		計	83,980	45,901	20,837	60,122	76,692	287,532	265,677	21,855
	単位数	予防	9,865,001	5,500,596	2,382,617	7,203,251	11,748,391	36,699,856	33,958,258	2,741,598
		介護	53,854,861	34,678,039	14,701,509	42,969,424	54,523,238	200,727,071	193,077,227	7,649,844
		計	63,719,862	40,178,635	17,084,126	50,172,675	66,271,629	237,426,927	227,035,485	10,391,442
費用額	予防	99,825,380	55,629,820	24,107,308	72,736,158	118,894,253	371,192,919	343,476,000	27,716,919	
	介護	545,018,452	350,752,363	148,769,047	434,178,388	551,635,661	2,030,353,911	1,952,720,266	77,633,645	
	計	644,843,832	406,382,183	172,876,355	506,914,546	670,529,914	2,401,546,830	2,296,196,266	105,350,564	

福祉用具貸与	項目	区分	青葉区	宮城野区	若林区	太白区	泉区	合計	前年度	増減
	件数	予防	3,056	1,081	1,048	1,877	1,605	8,667	6,299	2,368
		介護	21,083	13,246	10,067	17,959	13,004	75,359	72,575	2,784
		計	24,139	14,327	11,115	19,836	14,609	84,026	78,874	5,152
	日回数	予防	90,048	30,017	29,952	52,441	47,488	249,946	183,194	66,752
		介護	612,135	381,489	289,625	512,258	379,722	2,175,229	2,109,090	66,139
		計	702,183	411,506	319,577	564,699	427,210	2,425,175	2,292,284	132,891
	単位数	予防	1,371,437	439,470	479,794	1,011,980	757,533	4,060,214	2,976,973	1,083,241
		介護	31,805,260	20,022,652	14,973,613	26,166,366	20,454,909	113,422,800	108,538,267	4,884,533
		計	33,176,697	20,462,122	15,453,407	27,178,346	21,212,442	117,483,014	111,515,240	5,967,774
費用額	予防	13,714,370	4,394,700	4,797,940	10,119,800	7,575,330	40,602,140	29,769,730	10,832,410	
	介護	318,052,600	200,226,520	149,736,130	261,663,660	204,549,090	1,134,228,000	1,085,382,670	48,845,330	
	計	331,766,970	204,621,220	154,534,070	271,783,460	212,124,420	1,174,830,140	1,115,152,400	59,677,740	

短期入所生活介護	項目	区分	青葉区	宮城野区	若林区	太白区	泉区	合計	前年度	増減
	件数	予防	506	150	153	280	147	1,236	1,039	197
		介護	8,602	4,769	3,756	5,687	4,533	27,347	24,382	2,965
		計	9,108	4,919	3,909	5,967	4,680	28,583	25,421	3,162
	日回数	予防	2,907	785	779	1,869	1,037	7,377	5,951	1,426
		介護	99,345	49,061	40,629	68,419	43,858	301,312	271,175	30,137
		計	102,252	49,846	41,408	70,288	44,895	308,689	277,126	31,563
	単位数	予防	1,870,102	515,882	472,630	1,074,186	594,737	4,527,537	3,817,277	710,260
		介護	85,216,427	44,053,303	35,792,108	56,058,467	39,351,923	260,472,228	236,930,028	23,542,200
		計	87,086,529	44,569,185	36,264,738	57,132,653	39,946,660	264,999,765	240,747,305	24,252,460
費用額	予防	18,913,870	5,220,049	4,779,706	10,851,899	6,000,616	45,766,140	38,599,321	7,166,819	
	介護	862,232,341	445,410,416	361,809,130	566,845,145	397,954,762	2,634,251,794	2,395,667,306	238,584,488	
	計	881,146,211	450,630,465	366,588,836	577,697,044	403,955,378	2,680,017,934	2,434,266,627	245,751,307	

短期入所療養介護（老健）	項目	区分	青葉区	宮城野区	若林区	太白区	泉区	合計	前年度	増減
	件数	予防	32	13	27	32	63	167	150	17
		介護	831	438	603	1,293	757	3,922	4,295	▲ 373
		計	863	451	630	1,325	820	4,089	4,445	▲ 356
	日回数	予防	415	65	204	179	412	1,275	968	307
		介護	6,964	3,083	5,367	11,930	4,956	32,300	37,331	▲ 5,031
		計	7,379	3,148	5,571	12,109	5,368	33,575	38,299	▲ 4,724
	単位数	予防	183,323	54,575	133,946	141,529	298,712	812,085	652,577	159,508
		介護	6,983,617	3,013,860	5,207,254	11,949,512	4,922,195	32,076,438	35,247,704	▲ 3,171,266
		計	7,166,940	3,068,435	5,341,200	12,091,041	5,220,907	32,888,523	35,900,281	▲ 3,011,758
費用額	予防	1,848,760	548,139	1,353,209	1,427,448	3,022,937	8,200,493	6,582,050	1,618,443	
	介護	70,693,120	30,433,797	52,667,478	120,799,394	49,772,071	324,365,860	356,413,845	▲ 32,047,985	
	計	72,541,880	30,981,936	54,020,687	122,226,842	52,795,008	332,566,353	362,995,895	▲ 30,429,542	

短期入所療養介護（療養型）	項目	区分	青葉区	宮城野区	若林区	太白区	泉区	合計	前年度	増減
	件数	予防	6	0	0	0	2	8	2	6
		介護	239	241	27	6	44	557	590	▲ 33
		計	245	241	27	6	46	565	592	▲ 27
	日回数	予防	15	0	0	0	8	23	2	21
		介護	2,443	2,514	267	95	633	5,952	5,859	93
		計	2,458	2,514	267	95	641	5,975	5,861	114
	単位数	予防	11,581	0	0	0	6,328	17,909	1,710	16,199
		介護	2,608,218	3,178,301	357,006	135,360	770,506	7,049,391	6,973,677	75,714
		計	2,619,799	3,178,301	357,006	135,360	776,834	7,067,300	6,975,387	91,913
費用額	予防	117,197	0	0	0	64,038	181,235	17,304	163,931	
	介護	26,392,963	32,137,813	3,612,889	1,356,270	7,797,502	71,297,437	70,570,280	727,157	
	計	26,510,160	32,137,813	3,612,889	1,356,270	7,861,540	71,478,672	70,587,584	891,088	

居宅療養管理指導	項目	区分	青葉区	宮城野区	若林区	太白区	泉区	合計	前年度	増減
	件数	予防	731	202	229	366	169	1,697	1,488	209
		介護	6,503	4,182	4,335	6,182	4,147	25,349	22,203	3,146
		計	7,234	4,384	4,564	6,548	4,316	27,046	23,691	3,355
	日回数	予防	1,291	369	422	607	354	3,043	2,795	248
		介護	12,610	7,376	7,673	11,175	8,146	46,980	42,893	4,087
		計	13,901	7,745	8,095	11,782	8,500	50,023	45,688	4,335
	単位数	予防	498,030	152,490	173,280	248,970	150,190	1,222,960	1,141,080	81,880
		介護	4,973,770	3,028,810	3,121,030	4,305,910	3,718,410	19,147,930	17,543,720	1,604,210
		計	5,471,800	3,181,300	3,294,310	4,554,880	3,868,600	20,370,890	18,684,800	1,686,090
費用額	予防	4,980,300	1,524,900	1,732,800	2,489,700	1,501,900	12,229,600	11,410,800	818,800	
	介護	49,737,700	30,288,100	31,210,300	43,059,100	37,184,100	191,479,300	175,437,200	16,042,100	
	計	54,718,000	31,813,000	32,943,100	45,548,800	38,686,000	203,708,900	186,848,000	16,860,900	

特定施設入居者生活介護	項目	区分	青葉区	宮城野区	若林区	太白区	泉区	合計	前年度	増減
	件数	予防	1,617	320	425	787	535	3,684	3,503	181
		介護	3,532	1,587	1,147	2,499	1,395	10,160	9,234	926
		計	5,149	1,907	1,572	3,286	1,930	13,844	12,737	1,107
	日回数	予防	48,014	9,417	12,756	23,331	15,904	109,422	103,769	5,653
		介護	107,546	49,604	34,611	73,543	41,686	306,990	274,319	32,671
		計	155,560	59,021	47,367	96,874	57,590	416,412	378,088	38,324
	単位数	予防	10,780,132	3,515,876	4,414,983	8,470,554	5,725,310	32,906,855	30,096,812	2,810,043
		介護	61,728,797	29,561,619	21,064,886	46,313,248	26,978,263	185,646,813	164,804,096	20,842,717
		計	72,508,929	33,077,495	25,479,869	54,783,802	32,703,573	218,553,668	194,900,908	23,652,760
費用額	予防	109,677,982	35,814,447	44,985,431	86,155,298	58,374,544	335,007,702	306,334,417	28,673,285	
	介護	627,953,451	300,550,535	214,448,951	471,150,348	274,718,775	1,888,822,060	1,676,449,591	212,372,469	
	計	737,631,433	336,364,982	259,434,382	557,305,646	333,093,319	2,223,829,762	1,982,784,008	241,045,754	

居宅・介護予防サービス合計(A)	項目	区分	青葉区	宮城野区	若林区	太白区	泉区	合計	前年度	増減
	件数	予防	32,205	12,896	12,773	22,485	14,917	95,276	89,228	6,048
		介護	100,879	62,070	47,426	83,088	57,863	351,326	341,648	9,678
		計	133,084	74,966	60,199	105,573	72,780	446,602	430,876	15,726
	日回数	予防	294,285	102,748	104,453	184,246	136,936	822,668	726,891	95,777
		介護	1,363,987	819,080	627,090	1,114,864	756,461	4,681,482	4,588,166	93,316
		計	1,658,272	921,828	731,543	1,299,110	893,397	5,504,150	5,315,057	189,093
	単位数	予防	82,316,859	34,393,610	34,225,390	61,154,354	43,066,490	255,156,703	237,460,262	17,696,441
		介護	532,153,470	318,805,324	249,524,785	437,877,955	293,625,370	1,831,986,904	1,777,100,073	54,886,831
		計	614,470,329	353,198,934	283,750,175	499,032,309	336,691,860	2,087,143,607	2,014,560,335	72,583,272
費用額	予防	836,636,774	349,545,869	348,057,279	621,071,457	437,370,941	2,592,682,320	2,413,034,838	179,647,482	
	介護	5,398,397,058	3,233,039,608	2,531,733,679	4,439,718,752	2,976,299,150	18,579,188,247	18,023,337,148	555,851,099	
	計	6,235,033,832	3,582,585,477	2,879,790,958	5,060,790,209	3,413,670,091	21,171,870,567	20,436,371,986	735,498,581	
介護給付費	予防	752,895,481	314,574,561	313,225,655	558,873,979	393,625,739	2,333,195,415	2,171,595,845	161,599,570	
	介護	4,857,824,841	2,909,268,199	2,278,207,890	3,995,555,474	2,678,538,313	16,719,394,717	16,218,694,204	500,700,513	
	計	5,610,720,322	3,223,842,760	2,591,433,545	4,554,429,453	3,072,164,052	19,052,590,132	18,390,290,049	662,300,083	
利用者負担額	予防	79,037,608	31,169,302	32,442,986	59,079,630	42,546,026	244,275,552	228,008,309	16,267,243	
	介護	524,090,854	299,641,442	234,272,027	424,214,914	290,269,642	1,772,488,879	1,716,330,429	56,158,450	
	計	603,128,462	330,810,744	266,715,013	483,294,544	332,815,668	2,016,764,431	1,944,338,738	72,425,693	
公費負担額	予防	4,688,235	3,802,006	2,388,638	3,117,848	1,190,287	15,187,014	13,426,601	1,760,413	
	介護	16,481,363	24,129,422	19,235,681	19,934,534	7,569,580	87,350,580	88,248,848	▲ 898,268	
	計	21,169,598	27,931,428	21,624,319	23,052,382	8,759,867	102,537,594	101,675,449	862,145	

② 地域密着型サービス・介護予防地域密着型サービス

認知症対応型通所介護	項目	区分	青葉区	宮城野区	若林区	太白区	泉区	合計	前年度	増減
	件数	予防	44	18	18	12	53	145	87	58
		介護	1,612	1,088	762	685	1,124	5,271	5,107	164
		計	1,656	1,106	780	697	1,177	5,416	5,194	222
	日回数	予防	224	94	103	87	335	843	523	320
		介護	15,826	10,131	8,975	7,288	10,199	52,419	50,935	1,484
		計	16,050	10,225	9,078	7,375	10,534	53,262	51,458	1,804
	単位数	予防	189,806	91,282	67,855	79,763	319,333	748,039	474,554	273,485
		介護	17,773,291	11,818,668	10,170,141	8,495,650	12,314,794	60,572,544	57,994,150	2,578,394
		計	17,963,097	11,909,950	10,237,996	8,575,413	12,634,127	61,320,583	58,468,704	2,851,879
費用額	予防	1,932,209	929,240	690,756	811,984	3,250,769	7,614,958	4,830,900	2,784,058	
	介護	180,931,361	120,330,887	103,531,708	86,454,595	125,364,047	616,612,598	590,358,827	26,253,771	
	計	182,863,570	121,260,127	104,222,464	87,266,579	128,614,816	624,227,556	595,189,727	29,037,829	

小規模多機能型居宅介護	項目	区分	青葉区	宮城野区	若林区	太白区	泉区	合計	前年度	増減
	件数	予防	22			28	17	67	26	41
		介護	307	126	71	299	231	1,034	463	571
		計	329	126	71	327	248	1,101	489	612
	日回数	予防	333			698	282	1,313	386	927
		介護	6,552	3,635	1,910	7,546	5,253	24,896	9,927	14,969
		計	6,885	3,635	1,910	8,244	5,535	26,209	10,313	15,896
	単位数	予防	99,366			191,846	130,398	421,610	118,739	302,871
		介護	5,296,877	2,462,797	1,254,189	5,612,004	4,240,964	18,866,831	8,885,756	9,981,075
		計	5,396,243	2,462,797	1,254,189	5,803,850	4,371,362	19,288,441	9,004,495	10,283,946
費用額	予防	1,011,537			1,952,985	1,327,449	4,291,971	1,208,753	3,083,218	
	介護	53,922,069	25,071,213	12,767,613	57,130,060	43,172,903	192,063,858	90,456,770	101,607,088	
	計	54,933,606	25,071,213	12,767,613	59,083,045	44,500,352	196,355,829	91,665,523	104,690,306	

認知症対応型共同生活介護	項目	区分	青葉区	宮城野区	若林区	太白区	泉区	合計	前年度	増減
	件数	予防	35	19	36	18	27	135	162	▲ 27
		介護	3,098	1,948	1,278	2,341	1,929	10,594	9,472	1,122
		計	3,133	1,967	1,314	2,359	1,956	10,729	9,634	1,095
	日回数	予防	1,031	579	1,120	513	799	4,042	4,850	▲ 808
		介護	91,307	57,468	38,880	70,172	56,927	314,754	304,534	10,220
		計	92,338	58,047	40,000	70,685	57,726	318,796	309,384	9,412
	単位数	予防	857,661	481,149	897,489	428,763	664,869	3,329,931	4,006,470	▲ 676,539
		介護	79,971,426	50,846,493	32,927,957	61,417,035	49,900,634	275,063,545	246,674,740	28,388,805
		計	80,829,087	51,327,642	33,825,446	61,845,798	50,565,503	278,393,476	250,681,210	27,712,266
費用額	予防	8,730,964	4,898,083	9,136,412	4,361,387	6,723,929	33,850,775	40,767,346	▲ 6,916,571	
	介護	813,216,800	516,869,247	335,082,700	624,255,563	507,695,850	2,797,120,160	2,507,908,411	289,211,749	
	計	821,947,764	521,767,330	344,219,112	628,616,950	514,419,779	2,830,970,935	2,548,675,757	282,295,178	

夜間対応型訪問介護	項目	区分	青葉区	宮城野区	若林区	太白区	泉区	合計	前年度	増減
	件数	介護	186	106	28	28	187	535	62	473
	日回数	介護	688	344	28	57	557	1,674	103	1,571
	単位数	介護	411,593	199,286	28,000	41,672	345,655	1,026,206	94,846	931,360
	費用額	介護	4,189,987	2,028,721	285,040	424,215	3,518,753	10,446,716	965,526	9,481,190

地域密着型・介護予防地域密着型サービス合計（B）	項目	区分	青葉区	宮城野区	若林区	太白区	泉区	合計	前年度	増減
	件数	予防	101	37	54	58	97	347	275	72
		介護	5,203	3,268	2,139	3,353	3,471	17,434	15,104	2,330
		計	5,304	3,305	2,193	3,411	3,568	17,781	15,379	2,402
	日回数	予防	1,588	673	1,223	1,298	1,416	6,198	5,759	439
		介護	114,373	71,578	49,793	85,063	72,936	393,743	365,499	28,244
		計	115,961	72,251	51,016	86,361	74,352	399,941	371,258	28,683
	単位数	予防	1,146,833	572,431	965,344	700,372	1,114,600	4,499,580	4,599,763	▲ 100,183
		介護	103,453,187	65,327,244	44,380,287	75,566,361	66,802,047	355,529,126	313,649,492	41,879,634
		計	104,600,020	65,899,675	45,345,631	76,266,733	67,916,647	360,028,706	318,249,255	41,779,451
	費用額	予防	11,674,710	5,827,323	9,827,168	7,126,356	11,302,147	45,757,704	46,806,999	▲ 1,049,295
		介護	1,052,260,217	664,300,068	451,667,061	768,264,433	679,751,553	3,616,243,332	3,189,689,534	426,553,798
		計	1,063,934,927	670,127,391	461,494,229	775,390,789	691,053,700	3,662,001,036	3,236,496,533	425,504,503
	介護給付費	予防	10,453,879	5,244,577	8,844,432	6,413,698	10,171,904	41,128,490	42,126,187	▲ 997,697
		介護	947,031,952	597,868,637	406,499,403	691,436,586	611,774,953	3,254,611,531	2,870,327,493	384,284,038
		計	957,485,831	603,113,214	415,343,835	697,850,284	621,946,857	3,295,740,021	2,912,453,680	383,286,341
	利用者負担額	予防	1,220,831	273,968	673,958	712,658	981,715	3,863,130	3,106,341	756,789
介護		100,181,495	58,269,362	39,383,875	69,011,188	59,016,094	325,862,014	287,644,599	38,217,415	
計		101,402,326	58,543,330	40,057,833	69,723,846	59,997,809	329,725,144	290,750,940	38,974,204	
公費負担額	予防	0	308,778	308,778	0	235,776	853,332	1,574,471	▲ 721,139	
	介護	5,046,770	8,162,069	5,783,783	7,816,659	8,632,611	35,441,892	31,667,777	3,774,115	
	計	5,046,770	8,470,847	6,092,561	7,816,659	8,868,387	36,295,224	33,242,248	3,052,976	

③ 施設サービス

介護老人福祉施設	項目	区分	青葉区	宮城野区	若林区	太白区	泉区	合計	前年度	増減
	件数	介護	12,258	3,616	3,294	4,803	5,380	29,351	28,181	1,170
	日数	介護	394,010	109,560	97,834	167,135	174,200	942,739	897,731	45,008
	単位数	介護	316,290,062	94,626,554	86,611,376	125,075,531	137,705,533	760,309,056	732,680,642	27,628,414
	費用額	介護	3,198,936,752	954,986,563	875,410,874	1,263,839,809	1,391,635,017	7,684,809,015	7,404,557,973	280,251,042

介護老人保健施設	項目	区分	青葉区	宮城野区	若林区	太白区	泉区	合計	前年度	増減
	件数	介護	7,460	5,236	3,803	6,457	4,367	27,323	27,389	▲ 66
	日数	介護	217,259	153,300	110,674	184,575	126,313	792,121	814,744	▲ 22,623
	単位数	介護	204,602,521	144,592,652	105,029,568	176,894,624	118,736,921	749,856,286	750,664,451	▲ 808,165
	費用額	介護	2,067,242,221	1,458,895,832	1,060,983,893	1,786,964,747	1,198,954,332	7,573,041,025	7,581,353,095	▲ 8,312,070

介護療養型医療施設	項目	区分	青葉区	宮城野区	若林区	太白区	泉区	合計	前年度	増減
	件数	介護	610	603	442	773	146	2,574	2,749	▲ 175
	日数	介護	22,751	25,125	12,441	29,158	3,875	93,350	75,772	17,578
	単位数	介護	19,507,628	20,327,723	15,199,495	26,562,183	4,532,203	86,129,232	91,157,501	▲ 5,028,269
	費用額	介護	197,277,865	205,496,459	153,747,397	268,707,453	45,911,913	871,141,087	921,972,591	▲ 50,831,504

施設サービス合計(C)	項目	区分	青葉区	宮城野区	若林区	太白区	泉区	合計	前年度	増減
	件数	介護	20,328	9,455	7,539	12,033	9,893	59,248	58,319	929
	日数	介護	634,020	287,985	220,949	380,868	304,388	1,828,210	1,788,247	39,963
	単位数	介護	540,400,211	259,546,929	206,840,439	328,532,338	260,974,657	1,596,294,574	1,574,502,594	21,791,980
	費用額	介護	5,463,456,838	2,619,378,854	2,090,142,164	3,319,512,009	2,636,501,262	16,128,991,127	15,907,883,659	221,107,468
	介護給付費	介護	4,932,899,387	2,362,663,585	1,887,120,887	2,993,462,926	2,377,229,581	14,553,376,366	14,363,685,062	189,691,304
	利用者負担額	介護	511,827,723	241,407,824	195,656,558	312,351,876	251,239,047	1,512,483,028	1,482,899,466	29,583,562
公費負担額	介護	18,723,729	15,307,427	7,364,719	13,697,207	7,952,483	63,045,565	61,249,618	1,795,947	

④ 医療費

特定診療費	項目	区分	青葉区	宮城野区	若林区	太白区	泉区	合計	前年度	増減
	件数	介護	854	844	469	779	192	3,138	3,334	▲ 196
	単位数	介護	1,634,945	1,371,670	597,818	347,467	441,750	4,393,650	4,337,998	55,652
	費用額	介護	16,349,450	13,716,700	5,978,180	3,474,670	4,417,500	43,936,500	43,379,980	556,520

緊急時施設療養費	項目	区分	青葉区	宮城野区	若林区	太白区	泉区	合計	前年度	増減
	件数	介護	0	0	0	0	0	0	0	0
	単位数	介護	0	0	0	0	0	0	0	0
	費用額	介護	0	0	0	0	0	0	0	0

医療費合計(D)	項目	区分	青葉区	宮城野区	若林区	太白区	泉区	合計	前年度	増減
	件数	介護	854	844	469	779	192	3,138	3,334	▲ 196
	単位数	介護	1,634,945	1,371,670	597,818	347,467	441,750	4,393,650	4,337,998	55,652
	費用額	介護	16,349,450	13,716,700	5,978,180	3,474,670	4,417,500	43,936,500	43,379,980	556,520
	介護給付費	介護	14,711,185	12,345,030	5,380,362	3,127,203	3,975,750	39,539,530	39,007,932	531,598
	利用者負担額	介護	1,539,410	1,300,762	592,728	337,287	440,510	4,210,697	4,173,922	36,775
	公費負担額	介護	98,855	70,908	5,090	10,180	1,085	186,118	198,126	▲ 12,008

⑤ 食事費用額

食事費用額合計(E)	項目	区分	青葉区	宮城野区	若林区	太白区	泉区	合計	前年度	増減
	件数	介護	0	0	0	0	0	0	0	0
	日回数	介護	0	94	0	0	86	180	0	180
	費用額	介護	0	0	0	0	0	0	0	0
	介護給付費	介護	0	0	0	0	0	0	0	0
	利用者負担額	介護	0	0	0	0	0	0	0	0
	公費負担額	介護	0	0	0	0	0	0	0	0

⑥ 特定入所者介護サービス費

特定入所者介護サービス費(F)	項目	区分	青葉区	宮城野区	若林区	太白区	泉区	合計	前年度	増減	
	件数	予防		182	18	29	91	51	371	329	42
		介護		16,125	6,930	5,398	9,282	7,322	45,057	42,668	2,389
		計		16,307	6,948	5,427	9,373	7,373	45,428	42,997	2,431
	日回数	予防		1,187	114	196	758	491	2,746	2,429	317
		介護		455,133	186,192	144,556	262,336	201,988	1,250,205	1,196,585	53,620
		計		456,320	186,306	144,752	263,094	202,479	1,252,951	1,199,014	53,937
	費用額	予防		2,840,050	174,860	425,430	1,831,720	1,189,060	6,461,120	5,592,975	868,145
		介護		944,781,688	357,955,475	256,718,195	449,640,400	381,448,985	2,390,544,743	2,224,915,663	165,629,080
		計		947,621,738	358,130,335	257,143,625	451,472,120	382,638,045	2,397,005,863	2,230,508,638	166,497,225
	介護給付費	予防		1,781,790	120,850	262,070	1,082,600	749,530	3,996,840	3,522,635	474,205
		介護		598,914,158	231,148,665	173,085,675	294,699,020	243,898,655	1,541,746,173	1,448,500,713	93,245,460
		計		600,695,948	231,269,515	173,347,745	295,781,620	244,648,185	1,545,743,013	1,452,023,348	93,719,665
	利用者負担額	予防		1,058,260	54,010	163,360	749,120	439,530	2,464,280	2,070,340	393,940
		介護		339,422,495	121,784,068	81,191,252	150,461,719	135,037,579	827,897,113	756,893,206	71,003,907
		計		340,480,755	121,838,078	81,354,612	151,210,839	135,477,109	830,361,393	758,963,546	71,397,847
	公費負担額	予防		0	0	0	0	0	0	0	0
		介護		6,445,035	5,022,742	2,441,268	4,479,661	2,512,751	20,901,457	19,530,744	1,370,713
		計		6,445,035	5,022,742	2,441,268	4,479,661	2,512,751	20,901,457	19,530,744	1,370,713

⑦ 居宅介護支援・介護予防支援

居宅介護支援・介護予防支援	項目	区分	青葉区	宮城野区	若林区	太白区	泉区	合計	前年度	増減	
	件数	予防		23,593	10,013	9,851	17,360	11,353	72,170	69,284	2,886
		介護		41,455	26,262	19,914	34,685	24,469	146,785	146,132	653
		計		65,048	36,275	29,765	52,045	35,822	218,955	215,416	3,539
	単位数	予防		9,640,200	4,089,450	4,014,650	7,109,500	4,630,700	29,484,500	28,442,850	1,041,650
		介護		48,334,635	29,486,222	22,723,075	39,998,008	29,183,554	169,725,494	167,076,779	2,648,715
		計		57,974,835	33,575,672	26,737,725	47,107,508	33,814,254	199,209,994	195,519,629	3,690,365
	費用額	予防		98,137,236	41,630,601	40,869,137	72,374,710	47,140,526	300,152,210	289,548,213	10,603,997
		介護		491,901,169	300,033,166	231,214,827	406,814,852	296,988,950	1,726,952,964	1,700,059,369	26,893,595
		計		590,038,405	341,663,767	272,083,964	479,189,562	344,129,476	2,027,105,174	1,989,607,582	37,497,592

⑧ 総合計(A+B+C+D+E+F)

総合計 (A+B+C+D+E+F)	項目	区分	青葉区	宮城野区	若林区	太白区	泉区	合計	前年度	増減	
	件数	予防		32,488	12,951	12,856	22,634	15,065	95,994	89,832	6,162
		介護		143,389	82,567	62,971	108,535	78,741	476,203	461,073	15,130
		計		175,877	95,518	75,827	131,169	93,806	572,197	550,905	21,292
	日回数	予防		297,060	103,535	105,872	186,302	138,843	831,612	735,079	96,533
		介護		2,567,513	1,364,929	1,042,388	1,843,131	1,335,859	8,153,820	7,938,497	215,323
		計		2,864,573	1,468,464	1,148,260	2,029,433	1,474,702	8,985,432	8,673,576	311,856
	単位数	予防		83,463,692	34,966,041	35,190,734	61,854,726	44,181,090	259,656,283	242,060,025	17,596,258
		介護		1,177,641,813	645,051,167	501,343,329	842,324,121	621,843,824	3,788,204,254	3,669,590,157	118,614,097
		計		1,261,105,505	680,017,208	536,534,063	904,178,847	666,024,914	4,047,860,537	3,911,650,182	136,210,355
費用額	予防		851,151,534	355,548,052	358,309,877	630,029,533	449,862,148	2,644,901,144	2,465,434,812	179,466,332	
	介護		12,875,245,251	6,888,390,705	5,336,239,279	8,980,610,264	6,678,418,450	40,758,903,949	39,389,205,984	1,369,697,965	
	計		13,726,396,785	7,243,938,757	5,694,549,156	9,610,639,797	7,128,280,598	43,403,805,093	41,854,640,796	1,549,164,297	
介護給付費	予防		765,131,150	319,939,988	322,332,157	566,370,277	404,547,173	2,378,320,745	2,217,244,667	161,076,078	
	介護		11,351,381,523	6,113,294,116	4,750,294,217	7,978,281,209	5,915,417,252	36,108,668,317	34,940,215,404	1,168,452,913	
	計		12,116,512,673	6,433,234,104	5,072,626,374	8,544,651,486	6,319,964,425	38,486,989,062	37,157,460,071	1,329,528,991	
利用者負担額	予防		81,316,699	31,497,280	33,280,304	60,541,408	43,967,271	250,602,962	233,184,990	17,417,972	
	介護		1,477,061,977	722,403,458	551,096,440	956,376,984	736,002,872	4,442,941,731	4,247,941,622	195,000,109	
	計		1,558,378,676	753,900,738	584,376,744	1,016,918,392	779,970,143	4,693,544,693	4,481,126,612	212,418,081	
公費負担額	予防		4,688,235	4,110,784	2,697,416	3,117,848	1,426,063	16,040,346	15,001,072	1,039,274	
	介護		46,795,752	52,692,568	34,830,541	45,938,241	26,668,510	206,925,612	200,895,113	6,030,499	
	計		51,483,987	56,803,352	37,527,957	49,056,089	28,094,573	222,965,958	215,896,185	7,069,773	

⑨ 短期入所療養介護・介護予防短期入所療養介護（老健）

種別	件数			日数・回数			単位数			費用額		
	区分	予防	介護	計	予防	介護	計	予防	介護	計	予防	介護
4月	20	343	363	172	2,852	3,024	95,662	2,855,425	2,951,087	966,108	28,876,908	29,843,016
5月	18	332	350	151	2,694	2,845	84,345	2,713,884	2,798,229	851,485	27,444,685	28,296,170
6月	16	349	365	114	2,927	3,041	73,350	2,906,087	2,979,437	740,747	29,396,162	30,136,909
7月	11	344	355	128	2,746	2,874	72,880	2,735,792	2,808,672	736,522	27,666,200	28,402,722
8月	13	324	337	101	2,731	2,832	60,160	2,733,128	2,793,288	607,698	27,634,629	28,242,327
9月	13	325	338	104	2,704	2,808	68,831	2,712,542	2,781,373	695,125	27,431,358	28,126,483
10月	16	335	351	127	2,671	2,798	78,169	2,648,824	2,726,993	789,222	26,785,073	27,574,295
11月	13	353	366	89	2,873	2,962	68,703	2,856,639	2,925,342	693,427	28,886,713	29,580,140
12月	11	321	332	69	2,765	2,834	50,287	2,636,305	2,686,592	507,682	26,655,591	27,163,273
1月	12	320	332	74	2,636	2,710	57,855	2,618,134	2,675,989	584,628	26,468,283	27,052,911
2月	8	289	297	47	2,495	2,542	34,477	2,467,646	2,502,123	347,762	24,956,320	25,304,082
3月	16	287	303	99	2,206	2,305	67,366	2,192,032	2,259,398	680,087	22,163,938	22,844,025
合計	167	3,922	4,089	1,275	32,300	33,575	812,085	32,076,438	32,888,523	8,200,493	324,365,860	332,566,353
前年度	150	4,295	4,445	968	37,331	38,299	652,577	35,247,704	35,900,281	6,582,050	356,413,845	362,995,895

⑩ 短期入所療養介護・介護予防短期入所療養介護（療養型）

種別	件数			日数・回数			単位数			費用額		
	区分	予防	介護	計	予防	介護	計	予防	介護	計	予防	介護
4月		50	50		548	548		659,641	659,641		6,674,337	6,674,337
5月		51	51		500	500		575,374	575,374		5,822,765	5,822,765
6月	1	51	52	2	550	552	1,894	650,097	651,991	19,167	6,573,573	6,592,740
7月	1	49	50	6	547	553	4,746	601,089	605,835	48,029	6,076,836	6,124,865
8月	2	53	55	5	521	526	4,239	640,768	645,007	42,897	6,479,100	6,521,997
9月		45	45		521	521		642,920	642,920		6,502,633	6,502,633
10月		45	45		446	446		538,855	538,855		5,450,012	5,450,012
11月	1	51	52	3	479	482	2,657	576,211	578,868	26,888	5,827,726	5,854,614
12月		45	45		492	492		604,650	604,650		6,117,318	6,117,318
1月	2	42	44	4	464	468	3,072	565,869	568,941	31,088	5,726,573	5,757,661
2月	1	41	42	3	527	530	1,301	553,890	555,191	13,166	5,595,224	5,608,390
3月		34	34		357	357		440,027	440,027		4,451,340	4,451,340
合計	8	557	565	23	5,952	5,975	17,909	7,049,391	7,067,300	181,235	71,297,437	71,478,672
前年度	2	590	592	2	5,859	5,861	1,710	6,973,677	6,975,387	17,304	70,570,280	70,587,584

⑪ 居宅療養管理指導・介護予防居宅療養管理指導

種別	件数			日数・回数			単位数			費用額		
	区分	予防	介護	計	予防	介護	計	予防	介護	計	予防	介護
4月	133	1,792	1,925	235	3,410	3,645	99,870	1,400,650	1,500,520	998,700	14,006,500	15,005,200
5月	118	1,856	1,974	212	3,426	3,638	84,850	1,411,560	1,496,410	848,500	14,115,600	14,964,100
6月	129	1,904	2,033	239	3,455	3,694	91,820	1,420,780	1,512,600	918,200	14,207,800	15,126,000
7月	151	2,279	2,430	275	4,188	4,463	107,450	1,645,340	1,752,790	1,074,500	16,453,400	17,527,900
8月	132	2,091	2,223	243	3,985	4,228	94,490	1,608,490	1,702,980	944,900	16,084,900	17,029,800
9月	130	2,141	2,271	230	3,933	4,163	91,060	1,587,420	1,678,480	910,600	15,874,200	16,784,800
10月	159	2,139	2,298	278	4,026	4,304	109,440	1,629,010	1,738,450	1,094,400	16,290,100	17,384,500
11月	148	2,270	2,418	270	4,289	4,559	108,100	1,730,290	1,838,390	1,081,000	17,302,900	18,383,900
12月	153	2,157	2,310	267	3,881	4,148	104,230	1,577,940	1,682,170	1,042,300	15,779,400	16,821,700
1月	156	2,223	2,379	288	4,141	4,429	111,780	1,689,780	1,801,560	1,117,800	16,897,800	18,015,600
2月	141	2,248	2,389	251	4,072	4,323	109,800	1,710,720	1,820,520	1,098,000	17,107,200	18,205,200
3月	147	2,249	2,396	255	4,174	4,429	110,070	1,735,950	1,846,020	1,100,700	17,359,500	18,460,200
合計	1,697	25,349	27,046	3,043	46,980	50,023	1,222,960	19,147,930	20,370,890	12,229,600	191,479,300	203,708,900
前年度	1,488	22,203	23,691	2,795	42,893	45,688	1,141,080	17,543,720	18,684,800	11,410,800	175,437,200	186,848,000

⑫ 特定施設入居者生活介護・介護予防特定施設入居者生活介護

種別	件数			日数・回数			単位数			費用額		
	区分	予防	介護	計	予防	介護	計	予防	介護	計	予防	介護
4月	307	819	1,126	9,159	27,734	36,893	2,687,222	14,984,540	17,671,762	27,349,143	152,449,553	179,798,696
5月	304	823	1,127	8,878	28,527	37,405	2,549,669	14,729,222	17,278,891	25,961,428	149,888,153	175,849,581
6月	304	825	1,129	9,086	24,566	33,652	2,675,530	15,195,855	17,871,385	27,240,170	154,632,999	181,873,169
7月	299	847	1,146	8,798	24,691	33,489	2,521,070	15,272,746	17,793,816	25,664,440	155,408,391	181,072,831
8月	308	839	1,147	9,437	25,615	35,052	2,734,827	15,733,972	18,468,799	27,832,278	160,102,975	187,935,253
9月	317	845	1,162	9,556	25,393	34,949	2,844,564	15,766,892	18,611,456	28,964,737	160,445,647	189,410,384
10月	309	838	1,147	9,026	24,353	33,379	2,735,303	15,175,823	17,911,126	27,844,216	154,416,323	182,260,539
11月	314	857	1,171	9,559	25,575	35,134	2,934,481	15,898,755	18,833,236	29,873,996	161,734,561	191,608,557
12月	310	865	1,175	9,065	25,056	34,121	2,822,983	15,590,381	18,413,364	28,737,495	158,593,350	187,330,845
1月	316	858	1,174	9,563	25,710	35,273	2,953,613	16,079,201	19,032,814	30,071,652	163,571,642	193,643,294
2月	294	866	1,160	8,907	25,962	34,869	2,784,261	16,253,364	19,037,625	28,349,682	165,337,734	193,687,416
3月	302	878	1,180	8,388	23,808	32,196	2,663,332	14,966,062	17,629,394	27,118,465	152,240,732	179,359,197
合計	3,684	10,160	13,844	109,422	306,990	416,412	32,906,855	185,646,813	218,553,668	335,007,702	1,888,822,060	2,223,829,762
前年度	3,503	9,234	12,737	103,769	274,319	378,088	30,096,812	164,804,096	194,900,908	306,334,417	1,676,449,591	1,982,784,008

⑰ 夜間対応型訪問介護

種別	件数		日数・回数		単位数			費用額				
	区分	予防介護	計	予防介護	計	予防	介護	計	予防	介護	計	
4月	-	19	19	-	49	49	-	30,641	30,641	-	311,923	311,923
5月	-	30	30	-	92	92	-	62,724	62,724	-	638,526	638,526
6月	-	31	31	-	104	104	-	61,414	61,414	-	625,192	625,192
7月	-	40	40	-	107	107	-	72,072	72,072	-	733,688	733,688
8月	-	45	45	-	118	118	-	74,614	74,614	-	759,566	759,566
9月	-	44	44	-	134	134	-	78,829	78,829	-	802,475	802,475
10月	-	46	46	-	79	79	-	57,155	57,155	-	581,836	581,836
11月	-	48	48	-	154	154	-	93,601	93,601	-	952,854	952,854
12月	-	61	61	-	239	239	-	136,607	136,607	-	1,390,648	1,390,648
1月	-	60	60	-	200	200	-	117,563	117,563	-	1,196,783	1,196,783
2月	-	55	55	-	192	192	-	117,160	117,160	-	1,192,682	1,192,682
3月	-	56	56	-	206	206	-	123,826	123,826	-	1,260,543	1,260,543
合計	-	535	535	-	1,674	1,674	-	1,026,206	1,026,206	-	10,446,716	10,446,716
前年度	-	62	62	-	103	103	-	94,846	94,846	-	965,526	965,526

⑱ 介護老人福祉施設

種別	件数		日数・回数		単位数			費用額				
	区分	予防介護	計	予防介護	計	予防	介護	計	予防	介護	計	
4月	-	2,364	2,364	-	89,777	89,777	-	62,748,817	62,748,817	-	634,242,487	634,242,487
5月	-	2,381	2,381	-	95,869	95,869	-	60,422,944	60,422,944	-	610,684,073	610,684,073
6月	-	2,442	2,442	-	89,771	89,771	-	63,959,119	63,959,119	-	646,433,654	646,433,654
7月	-	2,427	2,427	-	71,772	71,772	-	62,050,842	62,050,842	-	627,171,898	627,171,898
8月	-	2,389	2,389	-	86,659	86,659	-	63,247,711	63,247,711	-	639,259,369	639,259,369
9月	-	2,467	2,467	-	73,963	73,963	-	65,330,541	65,330,541	-	660,325,096	660,325,096
10月	-	2,477	2,477	-	72,146	72,146	-	63,270,733	63,270,733	-	639,519,116	639,519,116
11月	-	2,480	2,480	-	73,994	73,994	-	65,247,783	65,247,783	-	659,486,370	659,486,370
12月	-	2,460	2,460	-	72,421	72,421	-	63,103,249	63,103,249	-	637,818,127	637,818,127
1月	-	2,475	2,475	-	74,192	74,192	-	65,529,508	65,529,508	-	662,366,078	662,366,078
2月	-	2,508	2,508	-	74,925	74,925	-	66,071,253	66,071,253	-	667,836,427	667,836,427
3月	-	2,481	2,481	-	67,250	67,250	-	59,326,556	59,326,556	-	599,666,320	599,666,320
合計	-	29,351	29,351	-	942,739	942,739	-	760,309,056	760,309,056	-	7,684,809,015	7,684,809,015
前年度	-	28,181	28,181	-	897,731	897,731	-	732,680,642	732,680,642	-	7,404,557,973	7,404,557,973

⑲ 介護老人保健施設

種別	件数		日数・回数		単位数			費用額				
	区分	予防介護	計	予防介護	計	予防	介護	計	予防	介護	計	
4月	-	2,286	2,286	-	68,087	68,087	-	64,332,727	64,332,727	-	649,707,955	649,707,955
5月	-	2,278	2,278	-	65,051	65,051	-	61,487,460	61,487,460	-	620,959,666	620,959,666
6月	-	2,327	2,327	-	66,912	66,912	-	63,748,321	63,748,321	-	643,785,927	643,785,927
7月	-	2,270	2,270	-	65,557	65,557	-	61,193,070	61,193,070	-	617,994,272	617,994,272
8月	-	2,256	2,256	-	66,113	66,113	-	62,848,382	62,848,382	-	634,682,255	634,682,255
9月	-	2,292	2,292	-	67,782	67,782	-	64,229,278	64,229,278	-	648,689,254	648,689,254
10月	-	2,259	2,259	-	64,940	64,940	-	61,436,562	61,436,562	-	620,446,729	620,446,729
11月	-	2,273	2,273	-	66,700	66,700	-	63,417,045	63,417,045	-	640,471,690	640,471,690
12月	-	2,264	2,264	-	64,823	64,823	-	61,596,508	61,596,508	-	622,094,457	622,094,457
1月	-	2,275	2,275	-	67,552	67,552	-	63,972,475	63,972,475	-	646,096,962	646,096,962
2月	-	2,258	2,258	-	67,018	67,018	-	63,539,800	63,539,800	-	641,731,057	641,731,057
3月	-	2,285	2,285	-	61,586	61,586	-	58,054,658	58,054,658	-	586,380,801	586,380,801
合計	-	27,323	27,323	-	792,121	792,121	-	749,856,286	749,856,286	-	7,573,041,025	7,573,041,025
前年度	-	27,389	27,389	-	814,744	814,744	-	750,664,451	750,664,451	-	7,581,353,095	7,581,353,095

⑳ 介護療養型医療施設

種別	件数		日数・回数		単位数			費用額				
	区分	予防介護	計	予防介護	計	予防	介護	計	予防	介護	計	
4月	-	219	219	-	6,135	6,135	-	7,284,025	7,284,025	-	73,664,469	73,664,469
5月	-	190	190	-	5,595	5,595	-	6,487,433	6,487,433	-	65,607,835	65,607,835
6月	-	231	231	-	6,649	6,649	-	7,938,248	7,938,248	-	80,285,114	80,285,114
7月	-	265	265	-	7,457	7,457	-	8,841,909	8,841,909	-	89,443,502	89,443,502
8月	-	233	233	-	6,332	6,332	-	7,511,885	7,511,885	-	75,980,461	75,980,461
9月	-	235	235	-	6,594	6,594	-	7,957,537	7,957,537	-	80,477,043	80,477,043
10月	-	222	222	-	6,086	6,086	-	7,278,326	7,278,326	-	73,611,539	73,611,539
11月	-	200	200	-	5,771	5,771	-	6,872,629	6,872,629	-	69,512,950	69,512,950
12月	-	189	189	-	5,418	5,418	-	6,459,028	6,459,028	-	65,336,440	65,336,440
1月	-	203	203	-	5,926	5,926	-	7,010,640	7,010,640	-	70,907,876	70,907,876
2月	-	194	194	-	19,176	19,176	-	6,555,413	6,555,413	-	66,311,985	66,311,985
3月	-	193	193	-	12,211	12,211	-	5,932,159	5,932,159	-	60,001,873	60,001,873
合計	-	2,574	2,574	-	93,350	93,350	-	86,129,232	86,129,232	-	871,141,087	871,141,087
前年度	-	2,749	2,749	-	75,772	75,772	-	91,157,501	91,157,501	-	921,972,591	921,972,591

㉑ 医療費

種別	件数		日数・回数		単位数			費用額				
	予防	介護	計	予防	介護	計	予防	介護	計			
4月	-	269	269	-	-	-	-	362,468	362,468	-	3,624,680	3,624,680
5月	-	240	240	-	-	-	-	265,128	265,128	-	2,651,280	2,651,280
6月	-	283	283	-	-	-	-	374,273	374,273	-	3,742,730	3,742,730
7月	-	315	315	-	-	-	-	550,206	550,206	-	5,502,060	5,502,060
8月	-	288	288	-	-	-	-	464,748	464,748	-	4,647,480	4,647,480
9月	-	280	280	-	-	-	-	447,136	447,136	-	4,471,360	4,471,360
10月	-	267	267	-	-	-	-	383,995	383,995	-	3,839,950	3,839,950
11月	-	252	252	-	-	-	-	362,883	362,883	-	3,628,830	3,628,830
12月	-	234	234	-	-	-	-	300,183	300,183	-	3,001,830	3,001,830
1月	-	247	247	-	-	-	-	372,047	372,047	-	3,720,470	3,720,470
2月	-	236	236	-	-	-	-	256,614	256,614	-	2,566,140	2,566,140
3月	-	227	227	-	-	-	-	253,969	253,969	-	2,539,690	2,539,690
合計	-	3,138	3,138	-	-	-	-	4,393,650	4,393,650	-	43,936,500	43,936,500
前年度	-	3,334	3,334	-	-	-	-	4,337,998	4,337,998	-	43,379,980	43,379,980

㉒ 食費（平成17年9月利用分まで）

種別	件数		日数・回数		単位数			費用額				
	予防	介護	計	予防	介護	計	予防	介護	計			
4月	-	-	0	-	-	0	-	-	-	-	0	0
5月	-	-	0	-	-	0	-	-	-	-	0	0
6月	-	-	0	-	-	0	-	-	-	-	0	0
7月	-	▲7	▲7	-	0	0	-	-	-	▲394,900	▲394,900	▲394,900
8月	-	-	0	-	-	0	-	-	-	-	0	0
9月	-	6	6	-	171	171	-	-	-	372,670	372,670	372,670
10月	-	1	1	-	9	9	-	-	-	22,230	22,230	22,230
11月	-	-	0	-	-	0	-	-	-	-	0	0
12月	-	-	0	-	-	0	-	-	-	-	0	0
1月	-	-	0	-	-	0	-	-	-	-	0	0
2月	-	-	0	-	-	0	-	-	-	-	0	0
3月	-	-	0	-	-	0	-	-	-	-	0	0
合計	-	0	0	-	180	180	-	-	-	0	0	0
前年度	-	0	0	-	0	0	-	-	-	0	0	0

㉓ 特定入所者介護サービス費

種別	件数		日数・回数		単位数			費用額				
	予防	介護	計	予防	介護	計	予防	介護	計			
4月	26	3,656	3,682	248	112,290	112,538	-	-	-	496,355	193,817,873	194,314,228
5月	24	3,658	3,682	186	113,830	114,016	-	-	-	430,165	187,052,585	187,482,750
6月	33	3,725	3,758	193	113,716	113,909	-	-	-	508,265	199,160,425	199,668,690
7月	29	3,704	3,733	231	97,894	98,125	-	-	-	492,255	195,824,760	196,317,015
8月	28	3,581	3,609	201	106,647	106,848	-	-	-	477,980	195,467,460	195,945,440
9月	30	3,833	3,863	212	101,882	102,094	-	-	-	493,285	207,323,445	207,816,730
10月	39	3,778	3,817	270	98,597	98,867	-	-	-	650,020	199,966,990	200,617,010
11月	30	3,842	3,872	224	101,228	101,452	-	-	-	545,245	205,045,210	205,590,455
12月	32	3,758	3,790	246	98,593	98,839	-	-	-	603,475	199,061,130	199,664,605
1月	33	3,856	3,889	241	102,083	102,324	-	-	-	573,315	208,539,240	209,112,555
2月	29	3,844	3,873	213	108,162	108,375	-	-	-	513,345	208,840,350	209,353,695
3月	38	3,822	3,860	281	95,283	95,564	-	-	-	677,415	190,445,275	191,122,690
合計	371	45,057	45,428	2,746	1,250,205	1,252,951	-	-	-	6,461,120	2,390,544,743	2,397,005,863
前年度	329	42,668	42,997	2,429	1,196,585	1,199,014	-	-	-	5,592,975	2,224,915,663	2,230,508,638

(3) 償還払い分

① 居宅サービス・介護予防サービス

介護 予防訪問介護	項目	区分	青葉区	宮城野区	若林区	太白区	泉区	合計	前年度	増減
	件数	予防	0	0	0	0	1	1	0	4
		介護	0	0	0	1	2	3		
		計	0	0	0	1	3	4		
	費用額	予防	0	0	0	0	12,561	12,561	0	302,322
		介護	0	0	0	96,943	192,818	289,761		
		計	0	0	0	96,943	205,379	302,322		
	支給額	予防	0	0	0	0	11,305	11,305	0	272,091
		介護	0	0	0	87,249	173,537	260,786		
		計	0	0	0	87,249	184,842	272,091		

介護 予防通所介護	項目	区分	青葉区	宮城野区	若林区	太白区	泉区	合計	前年度	増減
	件数	予防	0	0	0	0	0	0	1	2
		介護	0	0	0	1	2	3		
		計	0	0	0	1	2	3		
	費用額	予防	0	0	0	0	0	0	39,304	237,681
		介護	0	0	0	40,210	236,775	276,985		
		計	0	0	0	40,210	236,775	276,985		
	支給額	予防	0	0	0	0	0	0	35,373	213,915
		介護	0	0	0	36,189	213,099	249,288		
		計	0	0	0	36,189	213,099	249,288		

福祉 用具貸与	項目	区分	青葉区	宮城野区	若林区	太白区	泉区	合計	前年度	増減
	件数	予防	0	0	0	0	0	0	4	0
		介護	3	0	0	1	0	4		
		計	3	0	0	1	0	4		
	費用額	予防	0	0	0	0	0	0	65,700	▲ 44,200
		介護	8,000	0	0	13,500	0	21,500		
		計	8,000	0	0	13,500	0	21,500		
	支給額	予防	0	0	0	0	0	0	59,130	▲ 39,780
		介護	7,200	0	0	12,150	0	19,350		
		計	7,200	0	0	12,150	0	19,350		

(介護予防) 特定福祉用具購入	項目	区分	青葉区	宮城野区	若林区	太白区	泉区	合計	前年度	増減
	件数	予防	219	108	88	155	77	647	2,785	38
		介護	640	372	253	500	411	2,176		
		計	859	480	341	655	488	2,823		
費用額	予防	6,450,791	3,402,015	2,288,834	4,345,393	2,591,310	19,078,343	84,770,884	4,574,342	
	介護	21,166,671	12,886,720	8,294,689	14,945,731	12,973,072	70,266,883			
	計	27,617,462	16,288,735	10,583,523	19,291,124	15,564,382	89,345,226			
支給額	予防	5,805,723	3,061,822	2,059,957	3,910,862	2,332,184	17,170,548	76,216,018	4,182,081	
	介護	19,046,467	11,598,070	7,461,535	13,449,424	11,672,055	63,227,551			
	計	24,852,190	14,659,892	9,521,492	17,360,286	14,004,239	80,398,099			

(介護予防) 住宅改修	項目	区分	青葉区	宮城野区	若林区	太白区	泉区	合計	前年度	増減
	件数	予防	240	110	91	186	127	754	2,210	123
		介護	484	277	182	344	292	1,579		
		計	724	387	273	530	419	2,333		
費用額	予防	26,700,177	11,675,369	10,272,391	23,382,706	14,729,895	86,760,538	252,146,516	11,398,819	
	介護	55,134,604	29,523,079	18,813,986	36,949,984	36,363,144	176,784,797			
	計	81,834,781	41,198,448	29,086,377	60,332,690	51,093,039	263,545,335			
支給額	予防	24,030,176	10,486,837	9,245,156	21,044,451	13,256,914	78,063,534	226,210,333	10,959,626	
	介護	49,621,172	26,570,795	16,932,597	33,255,012	32,726,849	159,106,425			
	計	73,651,348	37,057,632	26,177,753	54,299,463	45,983,763	237,169,959			

居宅・介護予防サービス 合計	項目	区分	青葉区	宮城野区	若林区	太白区	泉区	合計	前年度	増減
	件数	予防	459	218	179	341	205	1,402	5,001	166
		介護	1,127	649	435	847	707	3,765		
		計	1,586	867	614	1,188	912	5,167		
費用額	予防	33,150,968	15,077,384	12,561,225	27,728,099	17,333,766	105,851,442	337,055,506	16,435,862	
	介護	76,309,275	42,409,799	27,108,675	52,046,368	49,765,809	247,639,926			
	計	109,460,243	57,487,183	39,669,900	79,774,467	67,099,575	353,491,368			
支給額	予防	29,835,899	13,548,659	11,305,113	24,955,313	15,600,403	95,245,387	302,550,645	15,558,142	
	介護	68,674,839	38,168,865	24,394,132	46,840,024	44,785,540	222,863,400			
	計	98,510,738	51,717,524	35,699,245	71,795,337	60,385,943	318,108,787			

② 施設サービス

介護老人保健施設	項目	区分	青葉区	宮城野区	若林区	太白区	泉区	合計	前年度	増減	
	件数	予防	0	0	0	0	0	0	0	1	▲ 1
		介護	0	0	0	0	0	0	0		
		計	0	0	0	0	0	0	0		
	費用額	予防	0	0	0	0	0	0	0	9,340	▲ 9,340
		介護	0	0	0	0	0	0	0		
		計	0	0	0	0	0	0	0		
	支給額	予防	0	0	0	0	0	0	0	8,400	▲ 8,400
		介護	0	0	0	0	0	0	0		
		計	0	0	0	0	0	0	0		

③ 居宅サービス・介護予防サービス・施設サービス合計

居宅・介護予防サービス・施設サービス合計	項目	区分	青葉区	宮城野区	若林区	太白区	泉区	合計	前年度	増減
	件数	予防	459	218	179	341	205	1,402	5,002	165
		介護	1,127	649	435	847	707	3,765		
		計	1,586	867	614	1,188	912	5,167		
	費用額	予防	33,150,968	15,077,384	12,561,225	27,728,099	17,333,766	105,851,442	337,064,846	16,426,522
		介護	76,309,275	42,409,799	27,108,675	52,046,368	49,765,809	247,639,926		
		計	109,460,243	57,487,183	39,669,900	79,774,467	67,099,575	353,491,368		
	支給額	予防	29,835,899	13,548,659	11,305,113	24,955,313	15,600,403	95,245,387	302,559,045	15,549,742
		介護	68,674,839	38,168,865	24,394,132	46,840,024	44,785,540	222,863,400		
		計	98,510,738	51,717,524	35,699,245	71,795,337	60,385,943	318,108,787		

④ 特定入所者生活介護サービス

特定入所者介護サービス費差額	項目	区分	青葉区	宮城野区	若林区	太白区	泉区	合計	前年度	増減
	食費	件数	220	0	0	65	8	293	111	182
		支給額	2,498,430	0	0	1,217,840	29,200	3,745,470	2,312,100	1,433,370
	居住費	件数	151	0	0	8	9	168	90	78
		支給額	1,899,760	0	0	83,880	21,760	2,005,400	1,654,400	351,000
	計	件数	371	0	0	73	17	461	201	260
		支給額	4,398,190	0	0	1,301,720	50,960	5,750,870	3,966,500	1,784,370

3 高額介護（予防）サービス費

※審査月（事業者から請求のあった月）ベースで集計しています。

(1)区分別

(平成20年度末)

年 月	区 分	世帯合算	その他	計	
平成20年 4月	利用者負担 第1段階	件数(件)	1	6,449	6,450
		支給額(円)	11,187	67,820,425	67,831,612
~	利用者負担 第2段階	件数(件)	537	40,779	41,316
		支給額(円)	4,708,499	454,235,895	458,944,394
平成21年 3月	利用者負担 第3段階	件数(件)	1,646	7,997	9,643
		支給額(円)	12,338,605	32,935,841	45,274,446
~	利用者負担 第4段階	件数(件)	4,540	822	5,362
		支給額(円)	25,043,764	3,221,550	28,265,314
~	税制改正の激変緩和に よる利用者負担第2段 階の適用(再掲)	件数(件)	0	0	0
		支給額(円)	0	0	0
~	税制改正の激変緩和に よる利用者負担第3段 階の適用(再掲)	件数(件)	34	115	149
		支給額(円)	188,277	597,369	785,646
合 計		件数(件)	6,724	56,047	62,771
		支給額(円)	42,102,055	558,213,711	600,315,766
前年度		件数(件)	6,966	52,546	59,512
		支給額(円)	43,646,888	513,254,356	556,901,244

(2)月別

月	青葉区		宮城野区		若林区		太白区		泉区		合計	
	件数 件	金額 円	件数 件	金額 円	件数 件	金額 円	件数 件	金額 円	件数 件	金額 円	件数 件	金額 円
平成20 年 4月	1,626	16,235,480	817	7,869,888	645	6,254,997	1,141	11,344,616	806	7,586,631	5,035	49,291,612
5月	1,669	14,333,401	797	6,831,392	602	5,411,007	1,035	9,529,786	831	6,842,646	4,934	42,948,232
6月	1,722	16,939,888	907	8,504,015	618	6,363,671	1,117	11,403,840	894	8,321,839	5,258	51,533,253
7月	1,750	16,101,774	842	7,781,782	618	6,245,906	1,055	10,499,282	825	7,412,817	5,090	48,041,561
8月	1,729	17,130,241	846	8,446,265	684	6,845,188	1,167	11,355,417	887	8,135,792	5,313	51,912,903
9月	1,735	16,533,412	865	8,204,193	697	7,053,123	1,083	10,426,377	836	7,612,636	5,216	49,829,741
10月	1,719	17,177,587	860	8,293,685	765	7,387,815	1,151	11,827,993	857	8,098,220	5,352	52,785,300
11月	1,819	17,502,730	884	8,627,494	704	7,337,904	1,143	11,246,138	820	8,071,708	5,370	52,785,974
12月	1,742	16,126,032	834	7,696,952	695	6,725,663	1,122	10,670,009	840	7,502,013	5,233	48,720,669
平成21 年 1月	1,753	17,083,185	872	8,557,631	732	7,481,749	1,123	11,333,418	861	8,197,110	5,341	52,653,093
2月	1,712	15,974,201	869	7,845,067	741	7,025,324	1,132	10,634,491	831	7,434,169	5,285	48,913,252
3月	1,712	16,587,968	944	8,300,696	706	7,084,285	1,115	10,854,737	867	8,072,490	5,344	50,900,176
合計	20,688	197,725,899	10,337	96,959,060	8,207	81,216,632	13,384	131,126,104	10,155	93,288,071	62,771	600,315,766
前年度	19,991	187,486,310	10,139	91,711,776	7,639	71,198,907	12,994	121,726,595	9,408	84,777,656	60,171	556,901,244
増減	697	10,239,589	198	5,247,284	568	10,017,725	390	9,399,509	747	8,510,415	2,600	43,414,522

4 食費及び居住費の負担限度額の認定・利用者負担額の減免状況

(1) 食費・居住費の負担限度額の認定者数(平成20年度末)

(単位:人)

区分		青葉区	宮城野区	若林区	太白区	泉区	合計
利用者負担段階第1段階	介護老人福祉施設	40 (0)	16 (0)	12 (0)	17 (0)	17 (0)	102 (0)
	介護老人保健施設	15 (0)	21 (0)	12 (0)	14 (0)	9 (0)	71 (0)
	介護療養型医療施設	5 (0)	3 (0)	1 (1)	1 (0)	0 (0)	10 (1)
	地域密着型介護老人福祉施設	0 (0)	0 (0)	0 (0)	0 (0)	0 (0)	0 (0)
	その他	67 (0)	68 (0)	25 (0)	51 (0)	29 (0)	240 (0)
	計	127 (0)	108 (0)	50 (1)	83 (0)	55 (0)	423 (1)

区分		青葉区	宮城野区	若林区	太白区	泉区	合計
利用者負担段階第2段階	介護老人福祉施設	293 (9)	93 (4)	95 (1)	105 (5)	151 (4)	737 (23)
	介護老人保健施設	204 (4)	103 (4)	84 (3)	160 (3)	100 (5)	651 (19)
	介護療養型医療施設	50 (0)	9 (0)	3 (0)	17 (1)	8 (0)	87 (1)
	地域密着型介護老人福祉施設	0 (0)	0 (0)	0 (0)	0 (0)	0 (0)	0 (0)
	その他	553 (19)	260 (12)	223 (9)	387 (12)	249 (9)	1,672 (61)
	計	1,100 (32)	465 (20)	405 (13)	669 (21)	508 (18)	3,147 (104)

区分		青葉区	宮城野区	若林区	太白区	泉区	合計
利用者負担段階第3段階	介護老人福祉施設	83 (0)	23 (0)	13 (0)	30 (0)	44 (0)	193 (0)
	介護老人保健施設	64 (1)	44 (0)	25 (0)	32 (0)	35 (1)	200 (2)
	介護療養型医療施設	17 (2)	6 (0)	5 (0)	4 (0)	1 (0)	33 (2)
	地域密着型介護老人福祉施設	0 (0)	0 (0)	0 (0)	0 (0)	0 (0)	0 (0)
	その他	199 (1)	98 (3)	67 (0)	134 (2)	72 (0)	570 (6)
	計	363 (4)	171 (3)	110 (0)	200 (2)	152 (1)	996 (10)

区分		青葉区	宮城野区	若林区	太白区	泉区	合計
利用者負担段階第1～3段階の計	介護老人福祉施設	416 (9)	132 (4)	120 (1)	152 (5)	212 (4)	1,032 (23)
	介護老人保健施設	283 (5)	168 (4)	121 (3)	206 (3)	144 (6)	922 (21)
	介護療養型医療施設	72 (2)	18 (0)	9 (1)	22 (1)	9 (0)	130 (4)
	地域密着型介護老人福祉施設	0 (0)	0 (0)	0 (0)	0 (0)	0 (0)	0 (0)
	その他	819 (20)	426 (16)	315 (9)	572 (14)	350 (9)	2,482 (67)
	計	1,590 (36)	744 (23)	565 (14)	952 (23)	715 (19)	4,566 (115)

※ ()内は、第2号被保険者数〔再掲〕

(2) 介護老人福祉施設の旧措置入所者に係る減額・免除認定者数(平成20年度末)

(単位:人)

区分	特定負担限度額								利用者負担額		
	高齢福祉年金受給者		利用者負担段階第2段階		利用者負担段階第3段階		合計		減額認定者	免除認定者	合計
	食費	居住費	食費	居住費	食費	居住費	食費	居住費			
青葉区	38 (0)	50 (0)	72 (0)	61 (0)	18 (0)	17 (0)	128 (0)	128 (0)	29 (0)	27 (0)	56 (0)
宮城野区	11 (0)	14 (0)	19 (0)	16 (0)	5 (0)	5 (0)	35 (0)	35 (0)	6 (0)	10 (0)	16 (0)
若林区	13 (0)	19 (0)	32 (0)	26 (0)	4 (0)	4 (0)	49 (0)	49 (0)	12 (0)	9 (0)	21 (0)
太白区	17 (0)	24 (0)	33 (0)	26 (0)	8 (0)	8 (0)	58 (0)	58 (0)	16 (0)	9 (0)	25 (0)
泉区	3 (0)	14 (0)	30 (0)	19 (0)	3 (0)	3 (0)	36 (0)	36 (0)	6 (0)	8 (0)	14 (0)
合計	82 (0)	121 (0)	186 (0)	148 (0)	38 (0)	37 (0)	306 (0)	306 (0)	69 (0)	63 (0)	132 (0)
前年度	118 (0)	154 (0)	208 (0)	173 (0)	48 (0)	47 (0)	374 (0)	374 (0)	89 (0)	83 (0)	172 (0)
増減	▲36 (0)	▲33 (0)	▲22 (0)	▲25 (0)	▲10 (0)	▲10 (0)	▲68 (0)	▲68 (0)	▲20 (0)	▲20 (0)	▲40 (0)

※ ()内は、第2号被保険者数〔再掲〕

(3) 利用者負担額の減額・免除認定者数

(単位：人)

区 分	利用者負担額		
	減額	免除	合計
青 葉 区	0 (0)	0 (0)	0 (0)
宮 城 野 区	0 (0)	0 (0)	0 (0)
若 林 区	0 (0)	0 (0)	0 (0)
太 白 区	0 (0)	0 (0)	0 (0)
泉 区	0 (0)	0 (0)	0 (0)
合 計	0 (0)	0 (0)	0 (0)
前年度	0 (0)	0 (0)	0 (0)
増減	0 (0)	0 (0)	0 (0)

※ ()内は、第2号被保険者数〔再掲〕

(4) 食費・居住費の特例減額措置認定者数

(単位：人)

区 分	利用者負担額			
	食費のみ	居住費のみ	食費及び居住費	合計
青 葉 区	0 (0)	0 (0)	0 (0)	0 (0)
宮 城 野 区	0 (0)	0 (0)	0 (0)	0 (0)
若 林 区	0 (0)	0 (0)	0 (0)	0 (0)
太 白 区	0 (0)	0 (0)	0 (0)	0 (0)
泉 区	0 (0)	0 (0)	0 (0)	0 (0)
合 計	0 (0)	0 (0)	0 (0)	0 (0)

※ ()内は、第2号被保険者数〔再掲〕

(5) 社会福祉法人等による利用者負担軽減・特別対策による利用者負担減免認定者数(平成20年度末)

(単位：人)

区 分	社会福祉法人等による利用者負担軽減	障害者ホームヘルプサービス利用者に対する支援	合 計
青 葉 区	110 (4)	0 (0)	110 (4)
宮 城 野 区	65 (1)	0 (0)	65 (1)
若 林 区	71 (0)	0 (0)	71 (0)
太 白 区	30 (2)	0 (0)	30 (2)
泉 区	33 (2)	0 (0)	33 (2)
合 計	309 (9)	0 (0)	309 (9)
前年度	322 (7)	217 (50)	539 (57)
増減	▲13 (2)	▲217 (▲50)	▲230 (▲48)

※ ()内は、第2号被保険者数〔再掲〕

5 介護保険サービス提供事業所の指定状況

指定事業所数（下記現在日までに宮城県より通知のあったもの）

	H16. 4. 27 現在	H17. 4. 27 現在	H18. 4. 12 現在	H19. 2. 27 現在	H20. 1. 1 現在	H20. 11. 30 現在
居宅介護支援	208	231	244	259	234	228
訪問介護	147	177	193	203	195	188
訪問入浴介護	15	14	14	14	9	12
訪問看護 ※	32	32	35	37	38	39
訪問リハビリテーション ※	0		2	3	3	4
通所介護	86	113	140	152	133	143
通所リハビリテーション (みなし指定を含む)	32	35	34	35	41	41
短期入所生活介護	32	35	41	42	45	50
短期入所療養介護 (みなし指定)	25	27	27	27	27	26
特定施設入所者生活介護	8	9	20	24	27	29
福祉用具貸与	89	99	104	93	84	73
特定福祉用具販売	—	—	—	77	70	64
指定介護老人福祉施設	28	29	31	31	33	36
介護老人保健施設	18	20	21	22	22	22
指定介護療養型医療施設	7	8	8	8	5	4

※ 表に記載したもののほか、みなし指定の事業者が存在する。

地域密着型サービス事業所数

	H16. 3. 29 現在	H17. 3. 25 現在	H18. 4. 12 現在	H19. 2. 27 現在	H20. 4. 1 現在	H20. 7. 8 現在
夜間対応型訪問介護	—	—	0	0	1	1
認知症対応型通所介護	—	—	27	26	25	26
小規模多機能型居宅介護	—	—	—	1	5	6
認知症対応型共同生活介護	18	35	48	49	52	54
地域密着型特定施設入居者生活介護	—	—	0	0	0	0
地域密着型介護老人福祉施設	—	—	0	0	0	0

居宅サービス指定事業所数の推移(抜粋)

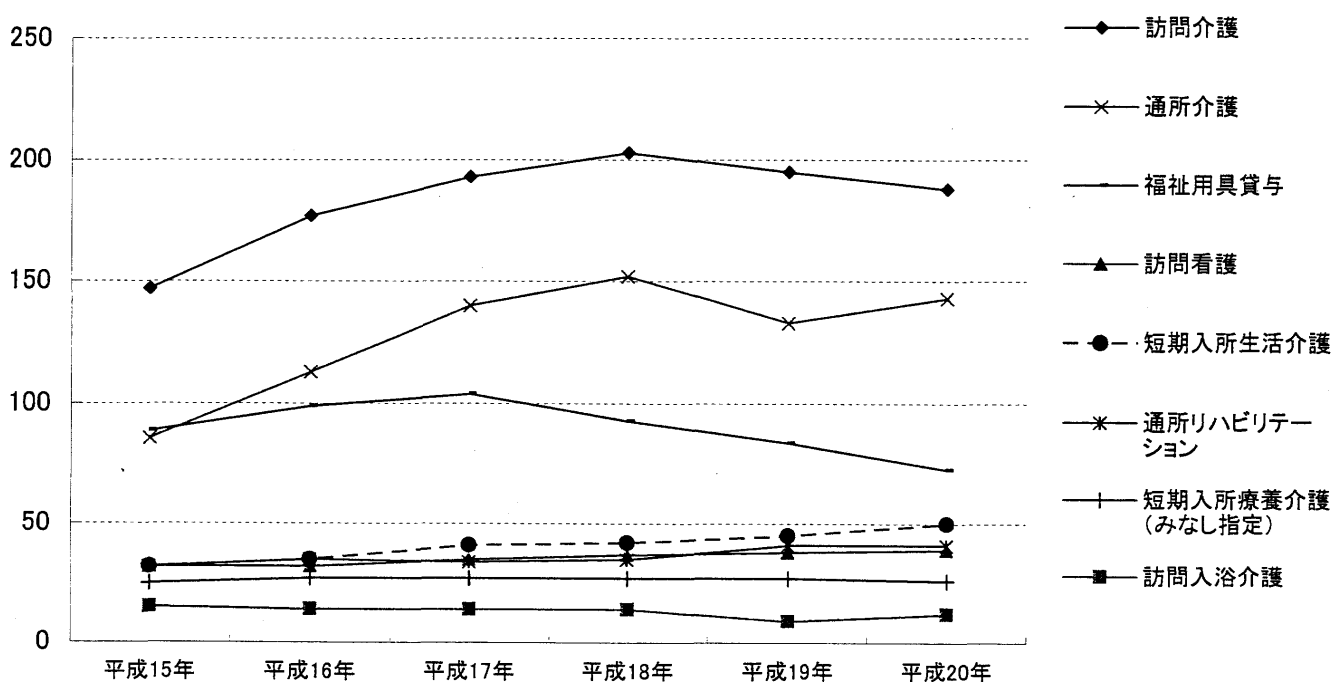

このページは空白です。

主な地域支援事業の実績

主な地域支援事業の実績

1 介護予防事業

特定高齢者把握	生活機能評価の結果等をもとに把握する。	把握した 特定高齢者数：2,619人
通所型特定高齢者支援事業	特定高齢者に対して通所形態で介護予防プログラムを提供する。	実施事業所：15か所 利用者実人数：425人
介護予防訪問指導事業	特定高齢者で、心身の状況等により通所形態による事業への参加が困難な方に対し、訪問形態で介護予防プログラムを提供する。	利用人数：延べ14人
食の自立支援サービス事業 (平成21年度から任意事業に移行)	一人暮らし等で食事の用意が困難な要介護・支援認定者及び特定高齢者で低栄養状態の改善が必要な方に対し、栄養バランスを考慮した食事を自宅に届け、栄養改善を図る。	延べ配食数：334,655食 (地域支援事業以外も含む)
介護予防・地域包括ケア 構築事業	高齢者が住みなれた地域で介護予防に取り組めるよう、介護予防の自主グループの企画・運営を行うボランティアの育成と生活機能の低下している高齢者への介護予防サービスの提供を、総合的・一体的に実施し、介護予防自主グループの育成や高齢者を支え合う地域づくりを促進する。	自主グループ数： 89グループ (平成21年3月末現在)
介護予防教室	地域における高齢期の健康教育として、健康増進に関する情報提供、技術援助等を行う。	開催回数：734回 延べ参加者数：12,179人

2 包括的支援事業

地域包括支援センターの 運営	高齢者が住み慣れた地域での暮らしを継続できるように、様々な支援を包括的に行っている。 〔センター数：平成21年3月まで 41か所 平成21年4月から 44か所〕	延べ相談件数： 73,607件 担当圏域包括ケア会議 開催回数：139回 特定高齢者ケアプラン 作成数：延べ512人分
-------------------	--	--

3 任意事業

給付適正化事業	介護サービス利用者に対し、年4回、利用状況を通知することで、不正請求などの確認を促し、介護給付の適正化を図っている。	利用状況の通知:年4回 (各回 約24,500件)
ケアプラン適正化事業	国保連合会の介護保険給付適正化システムにより一定傾向にある居宅介護支援事業所等を抽出し、ケアプラン内容を評価し、担当ケアマネジャー(介護支援専門員)に対して個別面談により指導を行う。	指導事業所数:42事業所 (うちケアプラン内容が基準省令等を満たしていない2事業所に立入調査を実施)
介護相談員派遣事業	介護サービスの現場に介護相談員を派遣し、サービス利用者やその家族からの介護保険に関する相談に応じ、本市の介護サービスの質を高めるもの。	<ul style="list-style-type: none"> ・介護老人福祉施設:2か所 ・介護老人保健施設:4か所 ・特定施設 : 15か所 ・通所介護事業所 : 20か所 ・小規模多機能型 居宅介護事業所 : 1か所
家族介護慰労事業	介護保険の要介護4又は5に相当する市民税非課税世帯に属する高齢者で、1年間介護保険サービス(年1週間以内のショートステイを除く。)を受けなかった方を介護している方に、年額10万円の家族介護慰労金を支給するもの。	支給人数 : 7人
介護用品支給事業	介護保険の要介護4又は5に相当し、市民税非課税世帯に属する高齢者に対し、その介護に必要な紙おむつ等の介護用品を提供するもの。	利用件数 : 2,337件
成年後見制度利用支援事業	判断能力の不十分な高齢者等を保護・支援するために後見人等を選任する必要があるとき、家庭裁判所への申立てを行う親族がないなどの理由で制度理由が困難な者について、市長が後見等開始の審判の請求を行う。また、市長が後見等開始の審判の請求を行った場合に一定の条件により成年後見人等報酬を助成する。	申立件数 : 16件

このページは空白です。

財政狀況

1 平成20年度 歳入決算

(単位：千円)

款	項	決算額		平成20年度決算額の説明
		平成20年度	平成19年度	
1 介護保険料	1 介護保険料	9,105,411	8,780,134	第1号被保険者保険料
	計	9,105,411	8,780,134	
2 国庫支出金	1 国庫負担金	7,450,867	7,179,030	介護保険法による介護給付費負担金
	2 国庫補助金	2,643,937	1,863,545	介護保険法による調整交付金 1,646,443千円
				地域支援事業交付金 415,963千円
計	10,094,804	9,042,575	要介護認定モデル事業費補助金 3,348千円 介護報酬改定に伴うシステム改修事業費補助金 1,466千円 介護従事者処遇改善臨時特例交付金 576,717千円	
3 支払基金交付金	1 支払基金交付金	13,013,531	12,432,366	介護保険法による介護給付費交付金 12,839,597千円 介護保険法による地域支援事業支援交付金 173,934千円
	計	13,013,531	12,432,366	
4 県支出金	1 県負担金	6,118,395	5,918,543	介護給付費負担金
	2 県補助金	196,686	162,438	地域支援事業交付金
	計	6,315,081	6,080,981	
5 財産収入	1 財産運用収入	8,802	4,471	財政調整基金運用収入
	計	8,802	4,471	
6 繰入金	1 一般会計繰入金	6,877,195	6,661,743	介護給付費に充当のための繰入金 5,181,820千円
				地域支援事業費に充当のための繰入金 175,846千円
	2 基金繰入金	11,566	5,857	事務経費等に充当のための繰入金 1,519,529千円
計	6,888,761	6,667,600	保険料過年度還付金に充当のための 財政調整基金繰入金	
7 繰越金	1 繰越金	696,449	858,090	前年度繰越金
	計	696,449	858,090	
8 諸収入	1 雑入	35,639	104,475	返納金, 第三者納付金等
	計	35,639	104,475	
歳入合計		46,158,478	43,970,692	

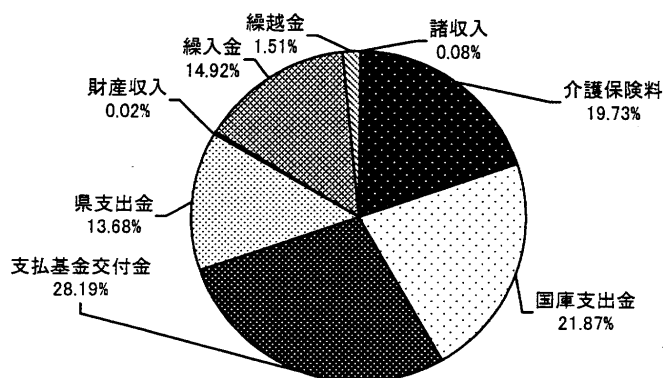

歳入決算

(千円)

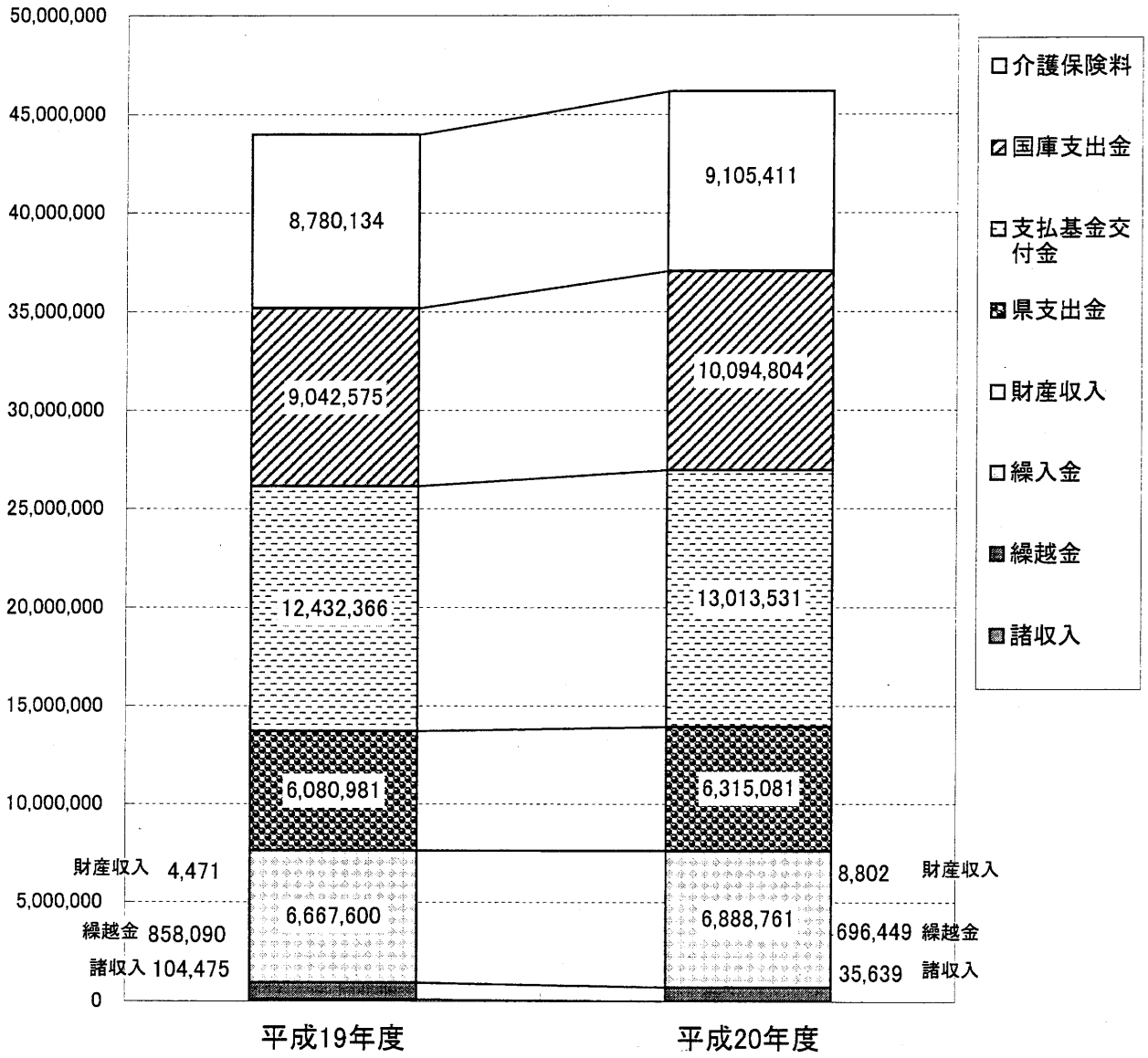

2 平成20年度 歳出決算

(単位：千円)

款	項	決算額		平成20年度決算額の説明			
		平成20年度	平成19年度				
1 総務費	1 総務管理費	1,526,247	1,526,926	一般管理費 935,368千円 介護認定諸費 590,879千円			
	計	1,526,247	1,526,926				
2 保険給付費	1 介護サービス等諸費	39,338,189	38,047,723	居宅介護サービス等給付費 22,673,454千円 居宅介護サービス等計画給付費 2,027,105千円 施設介護サービス等給付費 14,585,901千円 審査支払手数料 51,729千円			
				2 高額介護サービス費	600,316	556,901	
				3 特定入所者介護サービス費	1,551,494	1,455,990	
	計	41,489,999	40,060,614				
3 地域支援事業費	1 地域支援事業費	1,027,059	772,511	介護予防事業費 414,003千円 包括的支援事業費 575,010千円 任意事業費 38,046千円			
	計	1,027,059	772,511				
4 基金積立金	1 基金積立金	1,067,698	498,338	財政調整基金積立金 490,981千円 介護保険事業臨時基金積立金 576,717千円			
	計	1,067,698	498,338				
5 財政安定化基金拠出金	1 財政安定化基金拠出金	8,083	8,083	介護保険法による財政安定化基金拠出金			
	計	8,083	8,083				
6 諸支出金	1 還付金	187,976	407,771				
	計	187,976	407,771				
7 予備費	1 予備費						
	計						
歳出合計		45,307,062	43,274,243				

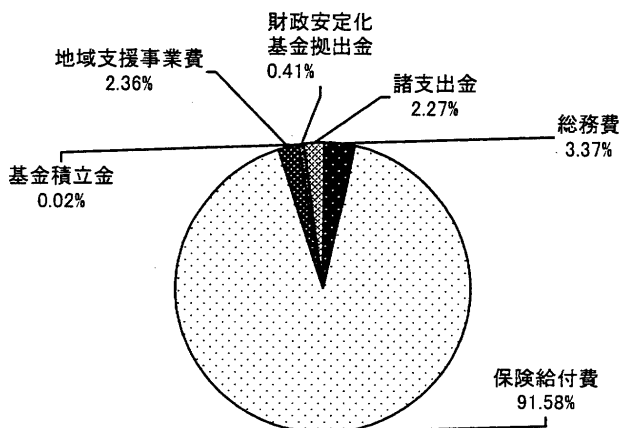

※平成21年度への繰越金 851,416千円

(内訳)

- (1) 国・県負担金返還額
181,563千円…国・県に対し返還
- (2) 支払基金交付金返還額
74,245千円…支払基金に対し返還
- (3) 第1号被保険者保険料
595,608千円…財政調整基金へ積立

歳出決算

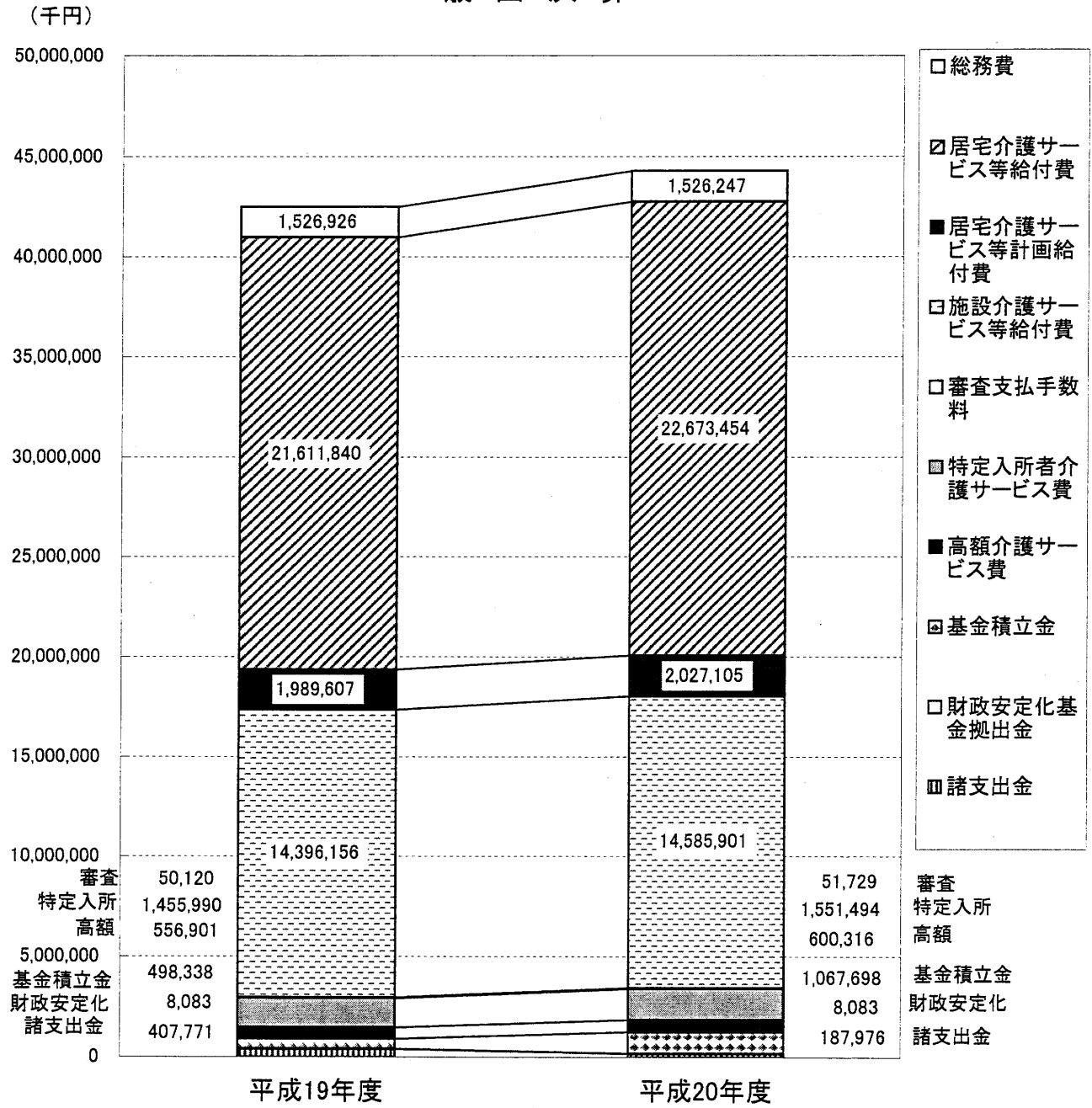

3 平成21年度 歳入予算

(単位：千円)

款	項	金額	説明
1 介護保険料	1 介護保険料	9,592,084	第1号被保険者保険料
	計	9,592,084	
2 国庫支出金	1 国庫負担金	8,196,631	介護保険法による介護給付費負担金 負担基本額20/100(施設等給付費は15/100)
	2 国庫補助金	2,300,094	介護保険法による調整交付金 介護保険法による地域支援事業交付金
	計	10,496,725	
3 支払基金交付金	1 支払基金交付金	13,882,438	介護保険法による介護給付費交付金 介護保険法による地域支援事業支援交付金
	計	13,882,438	
4 県支出金	1 県負担金	6,719,330	介護保険法による介護給付費負担金 負担基本額12.5/100(施設等給付費は17.5/100)
	2 県補助金	218,373	介護保険法による地域支援事業交付金
	計	6,937,703	
5 財産収入	1 財産運用収入	20,000	
	計	20,000	
6 繰入金	1 一般会計繰入金	7,575,362	介護給付費に充当のための繰入金 5,736,908千円
			地域支援事業費に充当のための繰入金 218,373千円
	2 基金繰入金	689,692	事務経費等に充当のための繰入金 1,620,081千円
計	8,265,054	介護給付費等に充当のための繰入金 322,507千円	
7 繰越金	1 繰越金	1	財政調整基金繰入金 367,185千円
	計	1	
8 諸収入	1 雑入	2,965	介護保険事業臨時基金
	計	2,965	シルバーハウジング生活援助員派遣利用者負担金等
歳入合計		49,196,970	

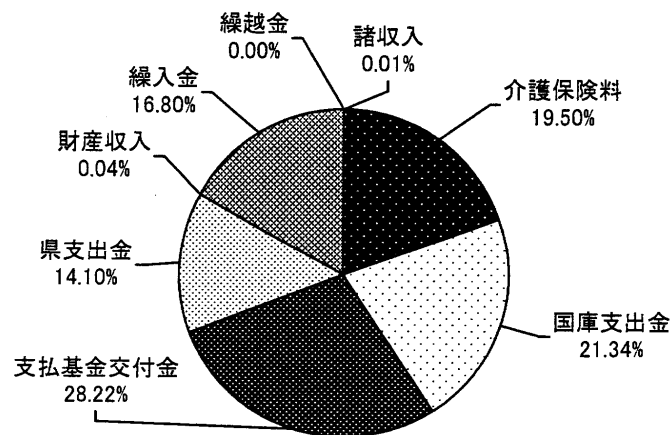

4 平成21年度 歳出予算

(単位：千円)

款	項	金額	説明	
1 総務費	1 総務管理費	1,530,081	人件費 578,551千円 介護保険システム運用等に要する経費 188,447千円 事務経費等 115,934千円 介護認定審査会委員報酬 104,114千円 介護認定等に要する経費 543,035千円	
	計		1,530,081	
2 保険給付費	1 介護サービス等諸費	43,646,527	居宅介護サービス等給付費 25,470,930千円 居宅介護サービス等計画給付費 2,202,808千円 施設介護サービス等給付費 15,920,016千円 審査支払手数料 52,773千円	
	2 高額介護サービス費		643,511	高額介護サービス費等支給に要する経費 643,503千円 高額医療合算介護サービス費等支給に要する経費 8千円
	3 特定入所者介護サービス費		1,605,229	
	計		45,895,267	
3 地域支援事業費	1 地域支援事業費	1,237,151	介護予防事業費 379,528千円 包括的支援事業費 676,192千円 任意事業費 181,431千円	
	計		1,237,151	
4 基金積立金	1 基金積立金	423,181	財政調整基金積立金 416,181千円 介護保険事業臨時基金積立金 7,000千円	
	計		423,181	
5 諸支出金	1 還付金	11,290	第1号被保険者保険料の還付金 11,289千円 償還金 1千円	
	計		11,290	
6 予備費	1 予備費	100,000		
	計		100,000	
歳出合計		49,196,970		

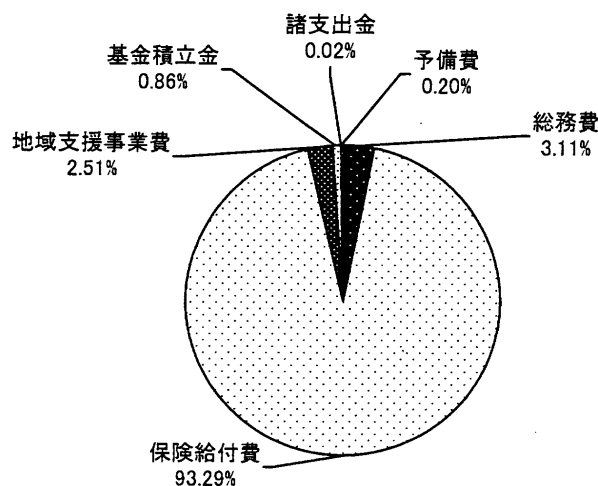

■ 介護保険の財源構成（平成21年度～23年度）について

(1) 保険給付

介護保険の保険給付に係る財源の2分の1は公費で、残りの半分は保険料でまかなわれています。公費の負担割合は、施設等給付費（介護老人福祉施設、老人保健施設、介護療養型医療施設、特定施設に係る給付費）とそれ以外の居宅サービス等に係る給付費とで異なっており、それぞれの財源構成は次のとおりとなっています。

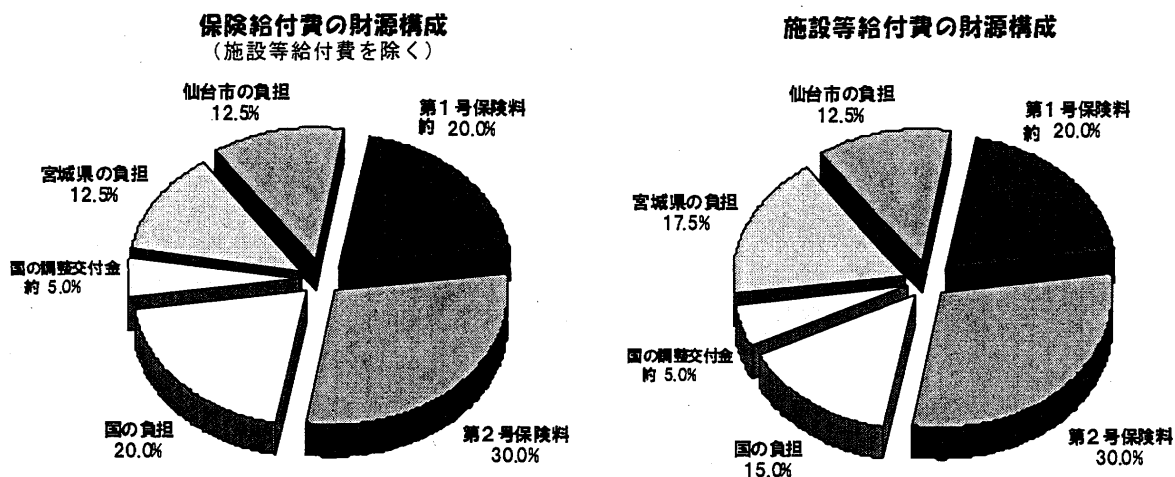

[第1号被保険者の20.0%と国の調整交付金の5.0%は全国平均です。]

(2) 地域支援事業

地域支援事業に係る財源は、介護予防事業と包括的支援事業・任意事業とで異なり、その財源構成は次のとおりとなっています。

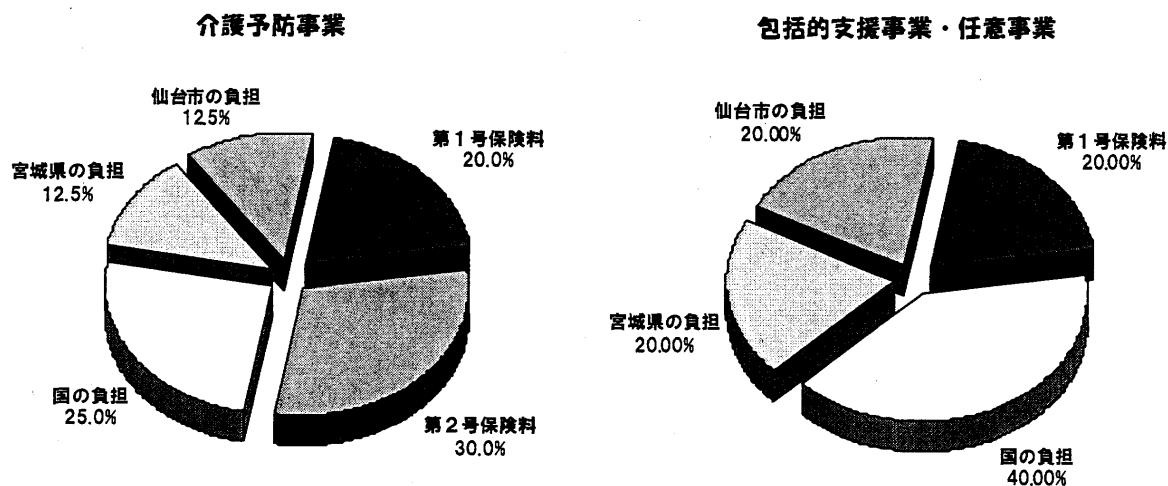

事業計画の進捗状況
(平成 18 年度～平成 20 年度)

1 介護保険事業計画（平成18年度～平成20年度（第3期事業運営期間））

(1) 人口推計

		平成18年度	平成19年度	平成20年度
第2号被保険者	40～64歳人口 A	334,577人	336,700人	338,823人
	65歳以上人口 B	165,016人	170,500人	175,986人
第1号被保険者	65～69歳	49,480人	50,933人	52,386人
	70～74歳	42,969人	43,474人	43,981人
	前期高齢者 C	92,449人	94,407人	96,367人
	割合 C/B	56.0%	55.4%	54.8%
	75～79歳	33,962人	35,029人	36,095人
	80～84歳	21,663人	22,886人	24,108人
	85歳以上	16,942人	18,178人	19,416人
	後期高齢者 D	72,567人	76,093人	79,619人
	割合 D/B	44.0%	44.6%	45.2%

(2) 要介護者等の推計

		平成18年度	平成19年度	平成20年度
第1号被保険者数	A	165,016人	170,500人	175,986人
要介護者等数	B	29,844人	30,801人	31,766人
要支援1		5,286人	5,665人	5,855人
要支援2		5,875人	6,280人	6,491人
要介護1		3,917人	4,187人	4,327人
要介護2		4,626人	4,631人	4,765人
要介護3		3,413人	3,433人	3,532人
要介護4		3,587人	3,455人	3,555人
要介護5		3,140人	3,150人	3,241人
出現率 B/A		18.1%	18.1%	18.1%

(3) 事業運営期間の総費用

(単位：千円)

	平成18年度	平成19年度	平成20年度
保険給付費	38,612,783	41,486,585	43,626,174
居宅サービス分	19,562,557	20,767,203	21,954,635
施設サービス分	14,390,718	15,150,213	15,433,215
地域密着型サービス	2,845,078	3,638,091	4,167,255
高額介護サービス費等	1,814,430	1,931,078	2,071,069
地域支援事業	770,024	952,305	1,307,010
財政安定化基金拠出金	8,450	8,450	8,450
合計	39,391,257	42,447,340	44,941,634

2 実績等

(1) 第1号被保険者数

(各前月末現在)

	平成18年	平成19年10月(参考)		平成20年10月	
	10月(参考)		増減		増減
75歳以上	73,767人 (44.3%)	77,800人 (45.0%)	+4,033人 +5.5%	81,654人 (45.5%)	+3,854人 +5.0%
65歳以上 75歳未満	92,697人 (55.7%)	95,228人 (55.0%)	+2,531人 +2.7%	97,826人 (54.5%)	+2,598人 +2.7%
計	166,464人	173,028人	+6,564人 +3.9%	179,480人	+6,452人 +3.7%

() は構成比

(2) 要介護・要支援認定者数

(各前月末現在)

	平成18年	平成19年10月(参考)		平成20年10月	
	10月(参考)		増減		増減
第1号被保険者	28,103人 (96.1%)	28,834人 (96.2%)	+731人 +2.6%	29,376人 (96.3%)	+542人 +1.9%
第2号被保険者	1,144人 (3.9%)	1,142人 (3.8%)	-2人 -0.2%	1,117人 (3.7%)	-25人 -2.2%
計	29,247人	29,976人	+729人 +2.5%	30,493人	+517人 +1.7%
出現率※	17.6%	17.3%	-0.2%	17.0%	-0.3%

() は構成比 ※出現率は第1号被保険者数に占める割合

(3) 事業運営期間の保険給付費の執行状況等

(単位：千円)

	平成18年度		平成19年度		平成20年度	
	計画値	決算額	計画値	決算額	計画値	決算額
居宅サービス	19,562,557	19,876,475	20,767,203	20,688,993	21,954,635	21,404,819
施設サービス	14,390,718	13,825,753	15,150,213	14,396,156	15,433,215	14,585,901
地域密着型サービス	2,845,078	2,611,661	3,638,091	2,912,454	4,167,255	3,295,740
高額介護サービス費等	1,814,430	1,881,815	1,931,078	2,063,011	2,071,069	2,203,539
合計	38,612,783	38,195,704	41,486,585	40,060,614	43,626,174	41,489,999
執行率(対計画値)		98.9%		96.6%		95.1%

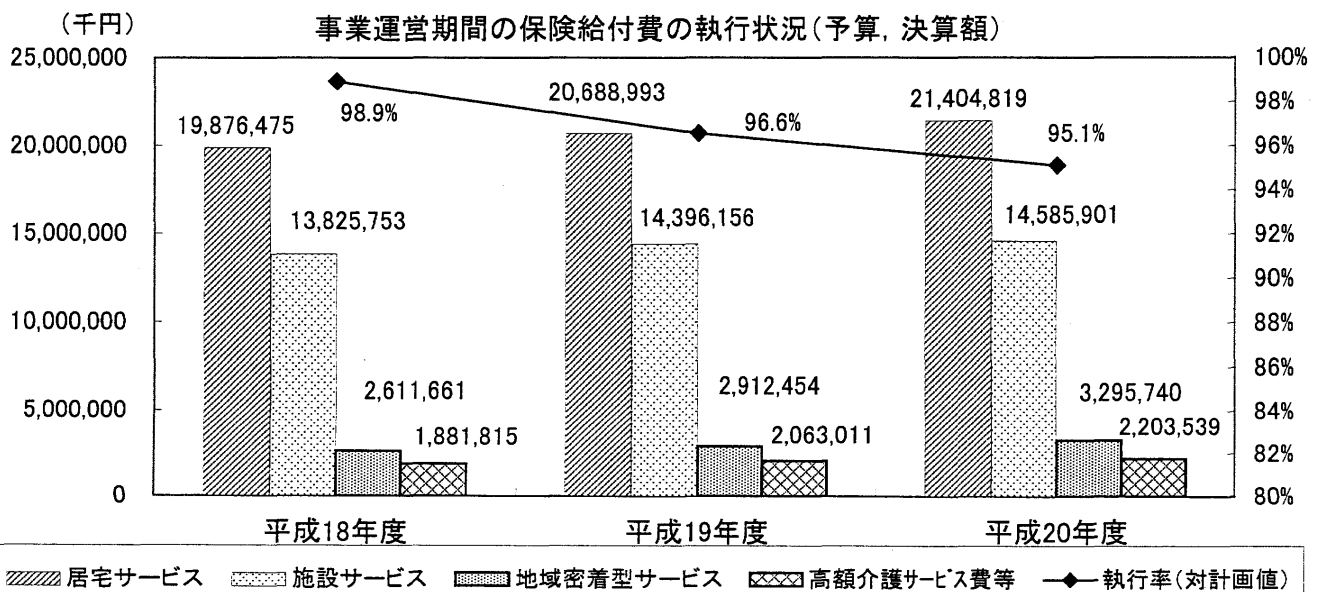

3 介護保険事業計画と実績の比較

(1) 介護サービス

サービスの種類	単 位	平成18年度 (平成19年7月審査分まで)			平成19年度 (平成20年7月審査分まで)			平成20年度 (平成21年7月審査分まで)		
		計画値 (A)	実 績 (B)	割 合 B/A	計画値 (A)	実 績 (B)	割 合 B/A	計画値 (A)	実 績 (B)	割 合 B/A
① 居宅サービス										
訪問介護	回/年	1,193,285	1,502,339	125.9%	1,266,295	1,301,948	102.8%	1,354,256	1,247,648	92.1%
訪問入浴介護	回/年	44,377	42,110	94.9%	44,708	42,156	94.3%	44,796	43,684	97.5%
訪問看護	回/年	99,843	109,747	109.9%	100,933	110,038	109.0%	101,351	110,476	109.0%
訪問リハビリテーション	回/年	1,069	5,979	559.3%	1,121	6,209	553.9%	1,171	7,828	668.5%
居宅療養管理指導	人/月	1,074	1,358	126.4%	1,062	1,427	134.4%	1,058	1,667	157.5%
通所介護	回/年	370,962	495,063	133.5%	390,209	498,279	127.7%	416,465	532,944	128.0%
通所リハビリテーション	回/年	167,588	219,712	131.1%	171,505	212,443	123.9%	174,153	223,581	128.4%
短期入所生活介護	日/年	186,873	234,573	125.5%	200,916	265,531	132.2%	213,827	292,492	136.8%
短期入所療養介護	日/年	43,842	38,862	88.6%	44,707	41,599	93.0%	45,414	37,564	82.7%
特定施設入所者生活介護	人/月	353	666	188.5%	411	777	189.1%	431	852	197.7%
福祉用具貸与	人/月	4,966	6,155	123.9%	5,100	5,699	111.7%	5,238	6,002	114.6%
特定福祉用具購入	件/年	1,986	2,070	104.2%	1,953	2,069	105.9%	1,919	2,109	109.9%
② 地域密着型サービス										
夜間対応型訪問介護	回/年	35,427	0	0.0%	68,090	168	0.2%	80,229	1,829	2.3%
認知症対応型通所介護	回/年	21,493	46,785	217.7%	32,856	49,965	152.1%	34,823	52,559	150.9%
小規模多機能型居宅介護	人/月	67	5	7.3%	157	44	28.0%	225	89	39.4%
認知症対応型共同生活介護	人/月	678	770	113.5%	753	792	105.2%	830	886	106.7%
③ 住宅改修	件/年	1,414	1,857	131.3%	1,403	1,489	106.1%	1,393	1,528	109.7%
④ 居宅介護支援	人/月	10,393	14,683	141.3%	10,878	12,156	111.7%	11,347	12,259	108.0%
⑤ 介護保険施設サービス										
介護老人福祉施設	人/月	2,394	2,249	94.0%	2,583	2,355	91.2%	2,682	2,453	91.5%
介護老人保健施設	人/月	2,363	2,235	94.6%	2,424	2,274	93.8%	2,432	2,273	93.4%
介護療養型医療施設	人/月	196	218	111.4%	201	227	112.9%	207	213	103.0%

※上記の単位は、利用月（実際にサービスを利用した月）ベースで集計したもの。

なお、49ページから72ページまでの「2 保険給付」、「3 高額介護（予防）サービス費」、「4 食費及び居住費の負担限度額の認定・利用者負担額の減免状況」は審査月（事業者から請求のあった月）ベースで集計しているため、上記の数値とは一致しません。

(2) 介護予防サービス

サービスの種類	単 位	平成18年度 (平成19年7月審査分まで)			平成19年度 (平成20年7月審査分まで)			平成20年度 (平成21年7月審査分まで)		
		計画値 (A)	実 績 (B)	割 合 B/A	計画値 (A)	実 績 (B)	割 合 B/A	計画値 (A)	実 績 (B)	割 合 B/A
①介護予防サービス										
介護予防訪問介護	回/年	560,490	144,109	25.7%	620,474	258,020	41.6%	676,921	259,334	38.3%
介護予防訪問入浴介護	回/年	837	8	1.0%	976	140	14.3%	1,108	142	12.8%
介護予防訪問看護	回/年	12,864	3,794	29.5%	14,498	6,779	46.8%	15,935	6,798	42.7%
介護予防訪問リハビリテーション	回/年	38	366	963.2%	60	943	1571.7%	82	1,179	1437.8%
介護予防居宅療養管理指導	人/月	150	45	30.1%	158	107	67.7%	164	277	168.9%
介護予防通所介護	回/年	167,714	54,434	32.5%	190,050	109,583	57.7%	212,189	130,524	61.5%
介護予防通所リハビリテーション	回/年	63,074	27,787	44.1%	65,859	48,639	73.9%	68,156	4,339	6.4%
介護予防短期入所生活介護	日/年	14,291	2,766	19.4%	15,458	5,993	38.8%	16,598	7,353	44.3%
介護予防短期入所療養介護	日/年	3,269	690	21.1%	3,374	979	29.0%	3,461	1,198	34.6%
介護予防特定施設入所者生活介護	人/月	253	149	58.8%	315	295	93.7%	334	307	91.8%
介護予防福祉用具貸与	人/月	1,948	288	14.8%	2,198	528	24.0%	2,448	720	29.4%
介護予防特定福祉用具購入	件/年	1,194	361	30.2%	1,260	600	47.6%	1,326	660	49.8%
②地域密着型介護予防サービス										
介護予防認知症対応型通所介護	回/年	2,095	390	18.6%	3,335	520	15.6%	3,658	849	23.2%
介護予防小規模多機能型居宅介護	人/月	8	1	6.3%	18	2	11.1%	25	6	22.3%
介護予防認知症対応型共同生活介護	人/月	125	6	4.8%	139	13	9.4%	153	11	7.2%
③住宅改修	件/年	1,307	420	32.1%	1,323	669	50.6%	1,338	758	56.7%
④介護予防支援	人/月	7,641	3,184	41.7%	8,195	5,786	70.6%	8,727	6,042	69.2%

※上記の単位は、利用月（実際にサービスを利用した月）ベースで集計したものです。

なお、49ページから72ページまでの「2 保険給付」、「3 高額介護（予防）サービス費」、「4 食費及び居住費の負担限度額の認定・利用者負担額の減免状況」は審査月（事業者から請求のあった月）ベースで集計しているため、上記の数値とは一致しません。

このページは空白です。

審 議 会

1 仙台市介護保険審議会

介護保険法第117条の規定により、市町村は、基本指針に即して、3年ごとに介護保険事業に係る保険給付の円滑な実施に関する計画（介護保険事業計画）を定めることとされており、この事業計画を定め又は変更するにあたっては、同条第6項の規定により、あらかじめ、被保険者の意見を反映させるために必要な措置を講じなければならないこととされている。

本市においては、被保険者の意見をはじめ、学識経験者、医療・保健関係者・福祉関係者、サービス提供事業者等、多くの有識者の方々から意見を伺うため介護保険運営委員会（平成12年9月25日要綱設置）を設置した。

第2期の事業運営期間がスタートするにあたり、この運営委員会を発展的に解消し、市の附属機関として「介護保険審議会」を平成15年4月に設置した。

(1) 所掌事項

審議会は、市長の諮問に応じ、次に掲げる事項について調査審議する。

- ① 仙台市介護保険事業計画の策定、変更及び進行状況に関する事項
- ② 前号に定めるもののほか、介護保険事業の円滑な運営のために必要な事項

(2) 開催状況

		協議内容等
平成15年	第1回 (7月9日)	<ul style="list-style-type: none"> ● 会長、副会長の選出 ● 仙台市介護保険審議会の運営等について ● 仙台市介護保険事業計画の概要について ● 仙台市介護保険の状況
	第2回 (8月28日)	<ul style="list-style-type: none"> ● 介護保険制度等の概要について
	第3回 (12月1日)	<ul style="list-style-type: none"> ● 第1期運営期間（H12～14）における介護保険の実施状況について ● 市民から寄せられた意見等について
平成16年	第4回 (1月28日)	<ul style="list-style-type: none"> ● 介護サービスの質の向上・給付の適正化について ● 介護サービスの評価について
	第5回 (4月28日)	<ul style="list-style-type: none"> ● 第3期介護保険事業計画作成のための実態調査の実施について ● 介護保険制度の見直しについて
	第6回 (10月13日)	<ul style="list-style-type: none"> ● 平成15年度決算について ● 第3期介護保険事業計画策定のための実態調査単純集計結果について ● 仙台市高齢者保険保健福祉計画策定のための実態調査項目について ● 介護保険制度の見直しについて
第2期	第7回 (1月27日)	<ul style="list-style-type: none"> ● 第3期介護保険事業計画策定のための実態調査集計結果について ● 介護保険制度の見直しについて
	第8回 (3月30日)	<ul style="list-style-type: none"> ● 第3期介護保険事業計画の策定について ● 平成17年度予算について
平成17年	第9回 (5月9日)	<ul style="list-style-type: none"> ● 日常生活圏域の考え方等について ● 介護保険事業の運営状況等について ● 仙台市高齢者保健福祉計画策定のための実態調査について ● 特別養護老人ホームの入所申込状況等の調査結果について
	第10回 (6月8日)	<ul style="list-style-type: none"> ● 仙台市高齢者保健福祉計画・介護保険事業計画構成（事務局素案）について ● 仙台市高齢者保健福祉計画における基本目標と視点（案）について ● 介護保険事業の円滑な推進のための施策の現状等について
	第11回 (7月27日)	<ul style="list-style-type: none"> ● 仙台市高齢者保健福祉計画の見直しについて ● 介護保険制度改正の概要（平成17年10月施行分）について
	第12回 (8月24日)	<ul style="list-style-type: none"> ● 介護保険制度の円滑な実施に関する方策について ● 介護給付等対象サービスの種類ごとの量の見込みについて

第2期	平成17年	第13回 (10月25日)	<ul style="list-style-type: none"> ● 地域密着型サービスについて ● 地域支援事業について ● 地域包括支援センターの考え方について
		第14回 (11月16日)	<ul style="list-style-type: none"> ● 仙台市高齢者保健福祉計画（介護保険事業計画）中間報告（案）について ● 地域密着型サービス運営委員会の設置について ● 地域包括支援センター受託申請の状況について
		第15回 (1月23日)	<ul style="list-style-type: none"> ● 仙台市高齢者保健福祉計画（介護保険事業計画）中間報告に係るパブリックコメントの実施について ● 仙台市高齢者保健福祉計画（介護保険事業計画）（案）について ● 仙台市地域包括支援センターについて
	平成18年	第16回 (2月6日)	<ul style="list-style-type: none"> ● 仙台市介護保険事業計画のあり方について（答申案） ● 仙台市高齢者保健福祉計画（介護保険事業計画）最終案について ● 仙台市地域包括支援センターに係る事項について ● 仙台市地域密着型サービス運営委員会の設置について
		2月14日	● 仙台市介護保険事業計画のあり方について（答申）
		第17回 (3月27日)	<ul style="list-style-type: none"> ● 仙台市高齢者保健福祉計画（介護保険事業計画）について ● 地域包括支援センターについて ● 第1回地域密着型サービス運営委員会審議等について
第3期	平成18年	第1回 (7月19日)	<ul style="list-style-type: none"> ● 会長，副会長の選出 ● 会議の運営について ● 仙台市介護保険審議会の概要について ● 仙台市における介護保険の状況 ● 地域包括支援センター運営協議会議事事項
		第2回 (8月30日)	<ul style="list-style-type: none"> ● 会議の運営について ● 仙台市介護保険制度の概要について ● 第3期仙台市高齢者保健福祉計画（介護保険事業計画）の概要について ● 地域密着型サービス運営委員会第1回会議について ● 地域包括支援センターの事業評価等について
		第3回 (12月20日)	<ul style="list-style-type: none"> ● 第2期事業運営期間における介護保険の実施状況について ● 地域密着型サービス運営委員会（第2回・第3回会議）について ● 地域包括支援センター運営協議会の設置について ● 地域包括支援センターの事業評価等の結果について ● 平成19年度受託法人決定の方針等について
	平成19年	第4回 (3月19日)	<ul style="list-style-type: none"> ● 第4期事業計画策定のための実態調査の実施について ● 平成18年度介護保険事業運営の実施状況について ● 地域密着型サービス運営委員会（第4回会議）について ● 地域包括支援センター運営委員会の設置について ● 平成19年度地域包括支援センター設置運営法人について
		第5回 (7月11日)	<ul style="list-style-type: none"> ● コムスン不正行為への対応について ● 地域密着型サービス運営委員会（第5回・第6回会議）について ● 第4期介護保険事業計画策定のための実態調査の実施について ● 平成18年度介護保険事業運営の実施状況について
	平成20年	第6回 (1月23日)	<ul style="list-style-type: none"> ● 地域密着型サービス運営委員会（第7回～第9回会議）について ● 地域包括支援センター運営委員会（第1回～第3回会議）について ● 「仙台市高齢者保健福祉計画（介護保険事業計画）」策定のための実態調査における単純集計結果について ● 税制改正に伴う介護保険料の激変緩和措置継続の取扱いについて ● 平成19年版「仙台市の介護保険」について

第3期	平成20年	第7回 (3月26日)	<ul style="list-style-type: none"> ● 第4期介護保険事業計画策定について・諮問 ● 仙台市高齢者保健福祉計画（介護保険事業計画）策定のための実態調査報告書について ● 制度改正に伴う情報提供 ● 平成20年度地域包括支援センター設置運営法人等について 	
		第8回 (6月4日)	<ul style="list-style-type: none"> ● 本市高齢者を取り巻く現状と課題について ● 仙台市高齢者保健福祉計画（介護保険事業計画）構成（案）について ● 介護保険事業の運営状況等について 	
		第9回 (8月6日)	<ul style="list-style-type: none"> ● 高齢者保健福祉施策における重点課題について ● 「日常生活圏域」設定の考え方について ● 高齢者保健福祉施策の推進について ● 介護保険事業の円滑な運営に関する方策について ● 第4期介護保険事業（支援）計画等について ● 地域密着型サービス運営委員会（第10回・第11回会議）について 	
		第10回 (8月27日)	<ul style="list-style-type: none"> ● 特別養護老人ホームの入所申込状況等の調査結果について ● 平成19年度介護保険の実施状況について ● 平成19年度地域支援事業等の実施状況について ● 高齢者保健福祉施策の推進について ● 介護保険事業の円滑な運営に関する方策について ● 「日常生活圏域」設定の考え方について 	
		第11回 (10月22日)	<ul style="list-style-type: none"> ● 特別養護老人ホーム入居希望者アンケート調査結果に基づく特別養護老人ホーム優先入所必要者数の試算について ● 介護保険事業の円滑な運営に関する方策について ● 介護給付対象サービス及び地域支援事業の量の見込み等について ● 地域密着型サービス運営委員会（第12回会議）について ● 地域包括支援センター運営委員会（第4回・第5回会議）について 	
		第12回 (11月19日)	<ul style="list-style-type: none"> ● 地域包括支援センター運営委員会（第6回会議）について ● 高齢者保健福祉計画（介護保険事業計画）中間報告（案）について ● パブリックコメントの実施について 	
	平成21年	第13回 (1月28日)	<ul style="list-style-type: none"> ● 平成21年度介護報酬改定の概要等について ● 高齢者保健福祉計画（介護保険事業計画）中間報告に係るパブリックコメントの実施状況について ● 高齢者保健福祉計画（介護保険事業計画）（案）について 	
		第14回 (2月2日)	<ul style="list-style-type: none"> ● 仙台市介護保険事業計画のあり方（答申案）について ● 地域密着型サービス運営委員会（第13回会議）について ● 地域包括支援センター運営委員会（第7回会議）について ● 平成21年度地域包括支援センター設置運営について ● 高齢者保健福祉計画（介護保険事業計画）（案）について 	
		2月13日	<ul style="list-style-type: none"> ● 仙台市介護保険事業計画のあり方について（答申） 	
	第4期	平成21年	第1回 (7月22日)	<ul style="list-style-type: none"> ● 会長及び副会長の選任 ● 仙台市介護保険審議会の概要等について ● 地域密着型サービス運営委員会及び地域包括支援センター運営委員会委員の指定 ● 介護保険の実施状況等について ● 地域密着型サービス運営委員会（第1回会議）について

(3) 委員の構成（平成21年12月1日現在）

被保険者を代表する委員	4人
学識経験者	4人
保健・医療関係者を代表する委員	4人
福祉関係者を代表する委員	4人
介護保険関連事業者を代表する委員	4人
合計	20人

(4) 委員名簿

(敬称略)

平成21年12月1日現在

区分	氏名	所属・役職等
被保険者代表	上田千恵子	被保険者代表
	菊田豊	被保険者代表
	佐々木玲子	被保険者代表
	高城和雄	被保険者代表
学識経験者	◎ 関田康慶	東北大学大学院経済学研究科教授
	○ 小松洋吉	東北福祉大学教授
	日下俊一	弁護士（仙台弁護士会）
	安孫子雅浩	仙台市議会議員
保健・医療関係者	青沼清一	(社)仙台市医師会理事
	駒形守俊	(社)仙台歯科医師会理事
	瀬戸敏之	(社)宮城県薬剤師会理事
	山崎豊子	(社)宮城県看護協会太白訪問看護ステーション所長
福祉関係者等	阿部一彦	(財)仙台市身体障害者福祉協会会長
	安藤恵美子	(一社)宮城県社会福祉士会監事
	関東澄子	(社)認知症の人と家族の会宮城県支部代表
	大内修道	仙台市民生委員児童委員協議会副会長
介護保険事業関係者	石原祥行	仙台介護サービスネットワーク会長
	小林孝夫	ケアマネネットワークせんだい会長
	庄子清典	仙台市老人福祉施設協議会経営制度委員会委員長
	土井勝幸	宮城県老人保健施設連絡協議会理事

◎：会長

○：副会長

このページは空白です。

そ の 他

1 苦情・相談の状況

(1) 苦情等対応フロー

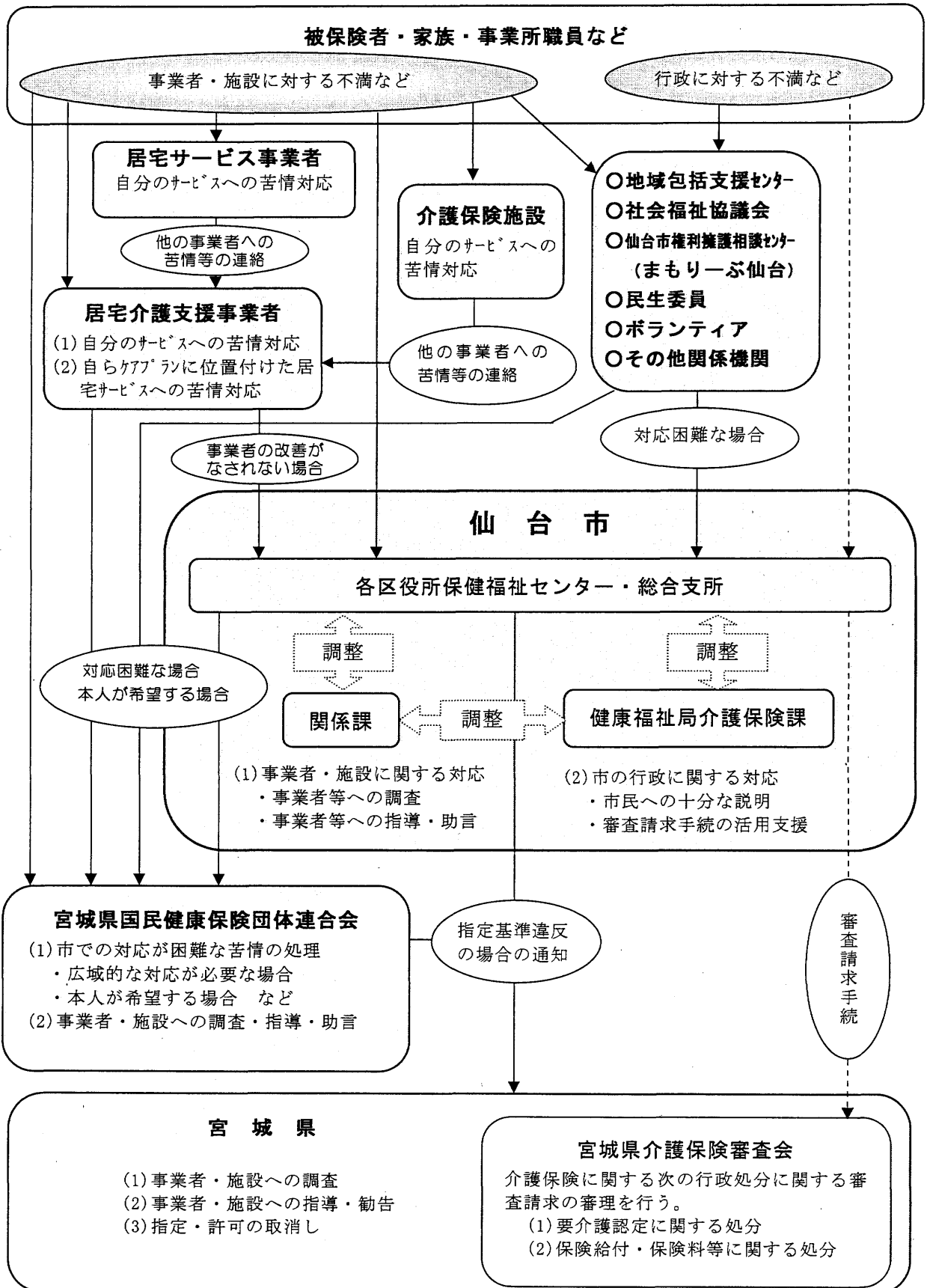

(2) 苦情等受付件数（宮城県に報告した件数）

平成20年4月～平成21年3月

	4月	5月	6月	7月	8月	9月	10月	11月	12月	1月	2月	3月	合計	
													件数	構成比
介護サービス	1	0	1	1	1	0	1	1	2	1	1	2	12	92.3%
利用料	0	0	0	0	0	0	0	0	0	0	0	0	0	0.0%
ケアプラン	0	0	0	0	0	0	0	0	0	0	0	0	0	0.0%
要介護認定	0	0	0	0	0	0	0	0	0	0	0	0	0	0.0%
保険料	0	0	0	0	0	0	0	0	0	0	0	0	0	0.0%
その他	0	0	0	0	0	0	0	0	0	0	0	1	1	7.7%
合計	1	0	1	1	1	0	1	1	2	1	1	3	13	100.0%

(参考)平成19年4月～平成20年3月

	4月	5月	6月	7月	8月	9月	10月	11月	12月	1月	2月	3月	合計	
													件数	構成比
介護サービス	0	0	1	0	1	0	0	1	0	0	0	0	3	100.0%
利用料	0	0	0	0	0	0	0	0	0	0	0	0	0	0.0%
ケアプラン	0	0	0	0	0	0	0	0	0	0	0	0	0	0.0%
要介護認定	0	0	0	0	0	0	0	0	0	0	0	0	0	0.0%
保険料	0	0	0	0	0	0	0	0	0	0	0	0	0	0.0%
その他	0	0	0	0	0	0	0	0	0	0	0	0	0	0.0%
合計	0	0	1	0	1	0	0	1	0	0	0	0	3	100.0%

2 審査請求の状況について

(1) 審査請求件数

		受理件数	取下げ件数	裁 決 件 数			審理中	
				却 下	認 容	棄 却		
13年度	宮城県内	12	3	9	2	0	7	0
	うち仙台市分	4	0	4	1	0	3	0
14年度	宮城県内	3	2	1	0	0	1	0
	うち仙台市分	1	0	1	0	0	1	0
15年度	宮城県内	6	3	3	0	3	0	0
	うち仙台市分	0	0	0	0	0	0	0
16年度	宮城県内	9	5	4	0	3	1	0
	うち仙台市分	1	0	1	0	1	0	0
17年度	宮城県内	0	0	0	0	0	0	0
	うち仙台市分	0	0	0	0	0	0	0
18年度	宮城県内	4	2	2	0	0	2	0
	うち仙台市分	2	1	1	0	0	1	0
19年度	宮城県内	8	4	4	0	0	4	0
	うち仙台市分	1	1	0	0	0	0	0
20年度	宮城県内	6	4	2	0	1	1	0
	うち仙台市分	3	2	1	0	0	1	0
累計	宮城県内	48	23	25	2	7	16	0
	うち仙台市分	12	4	8	1	1	6	0

※ 上記の件数は、宮城県介護保険審査会において受理した審査請求に関する件数である。

(2) 審査請求の概要（仙台市分のうち平成20年度分）

NO	処分の種類	処分年月日	審査請求年月日	裁決年月日	審査請求の趣旨	裁決の趣旨
1	要介護認定	20.5.26	20.6.5	—	【処分取消】 毎日々調が不良、腰痛等で立ったり、座ったり、歩いたりが大変なので、認定処分の取り消しを求める。	【平成20年9月9日取下げ】
2	保険料賦課	20.6.17	20.6.19	20.11.26	【処分取消】 介護保険料の規定が不合理であるので、処分取り消しを求める。	【請求棄却】 処分を取り消すべき事由にあたらぬ。
3	要介護認定	20.6.6	20.6.20	—	【処分取消】 認知症の進行、足腰が弱くなったこと、他都市の審査と比較し異なっているため、認定処分の取り消しを求める。	【平成20年8月13日取下げ】

3 市政出前講座実施状況

市政出前講座（市民の皆様の要望により市の職員が出向いて、政策や事業について説明するとともに意見交換を行う）において「よくわかる介護保険」をテーマとして、平成14年度より実施。

年度	開催回数
14	22回
15	31回
16	25回
17	26回
18	41回
19	13回
20	8回

4 指定居宅介護支援事業所等への説明会実施状況

研修等の区分	実施時期	対 象	研修等の内容
研修会 (行政説明会)	平成20年 5月13日	市内の指定居宅介護 支援事業所等	行政説明 「平成20年度高齢者保健福祉サービスと介護保険 関連情報」 (1)介護保険関連情報 ①介護保険実施状況等について (2)高齢者保健福祉サービスについて (3)障害者自立支援法について ①概要と利用法 ②介護保険と障害福祉サービスとの関係について
	平成20年 10月22日		行政説明 (1)「抑うつ高齢者等地域ケア事業の概要、施行状況」 (2)感染症関連について、仙台市のエイズの実態から今 後予測されること」 (3)諸連絡 ①ケアマネサポートタイムについて ②個人情報の取扱いについて ③介護保険最新情報からの確認
	平成21年 3月12日		行政説明 (1)介護保険関連 ①平成21年度介護報酬改定について ②認定調査項目、評価基準等の改定について ③小規模他機能型居宅介護の取組み～介護から快護へ～ (2)高齢者保健福祉関連 平成20年度在宅高齢者世帯調査結果の概要
研修会 (スキルアップ 研修会)	平成20年 6月17日	市内の指定居宅介護 支援事業所等	講義・演習 「高齢者の口腔環境から見る予防支援の実際」 ～高齢者の口腔ケアに関するアセスメントとケアマ ネジャーの役割～ (1)講話「高齢者の口腔環境から見る予防支援の実際」 (2)話題提供「口腔衛生アセスメントの視点からの考察」 (3)グループワーク「これからへの気づきと実践」 (4)発表・まとめ 講師：(社) 仙台市歯科医師会、駒形歯科医院 副院長 駒形守俊 氏 南光台地域包括支援センター 所長 白石美恵 氏

研修等の区分	実施時期	対 象	研修等の内容
研修会 (スキルアップ 研修会)	平成20年 12月11日	市内の指定居宅介護 支援事業所等	講義・演習 「抑うつ高齢者のとらえ方とアプローチ」 ～古い・介護（家族関係）・支援の意味から見る～ (1)講話「抑うつ高齢者のとらえ方」 ～どのような視点が求められるか～ (2)グループワーク ①仮想事例を作成する ②自分がこの事例のケアマネジャーだったらを考える ③2事例発表・全体でまとめる 講師：仙台ロゴセラピー研究所 所長 吉田香里 氏 (臨床心理士、精神保健福祉士)
研修会 (介護保険施設 等介護支援専門 員研修会)	平成20年 7月17日	市内介護保険施設等	講義・演習 「チームケアを考える」 ～より実践的なケアマネジメントの重要性～ (1)講話「施設における実践的なケアマネジメントとは」 (2)グループワーク「アセスメントの工夫と実際」 (3)発表 (4)まとめ「チームケアの確立～システム化の実現～」 講師：宮城県指定介護サービス情報公表センター 所長 内田幸雄 氏 (社会福祉士、介護支援専門員)
	平成21年 1月20日		講義・演習 「チームケアを考える」～サービス担当者会議を通して ～サービス担当者会議を通して～ (1)第1回研修会の振り返り「より実践的なケアマネジメ ントとは」各種施設より取り組み発表 (2)グループワーク「チームケアのなか、自分として何 ができるか」 (3)講話「サービス担当者会議の効率化を考える」 (4)グループワーク「会議の方法と問題点の整理」 (5)発表・まとめ「チームケアとマネジメントの効率化」 講師：宮城県指定介護サービス情報公表センター 所長 内田幸雄 氏 (社会福祉士、介護支援専門員)
研修会	平成20年 12月15日	「介護保険住宅改修 事業者リスト」に新 規掲載を希望する住 宅改修事業者等	・介護保険制度の概要 ・介護保険制度における住宅改修制度 ・住宅改修事業者リスト ・住宅改修費の受領委任払い制度 ・高齢者住宅改修費助成制度
	平成21年 1月23日	「介護保険住宅改修 事業者リスト」に掲 載されている住宅改 修事業者等	・住宅改修に関する研修 「介護保険における住宅改修について」 講師：河原町地域包括支援センター センター長主任介護支援専門員 高橋 夕香 氏

組 織

1 事務機構

(平成21年4月1日現在)

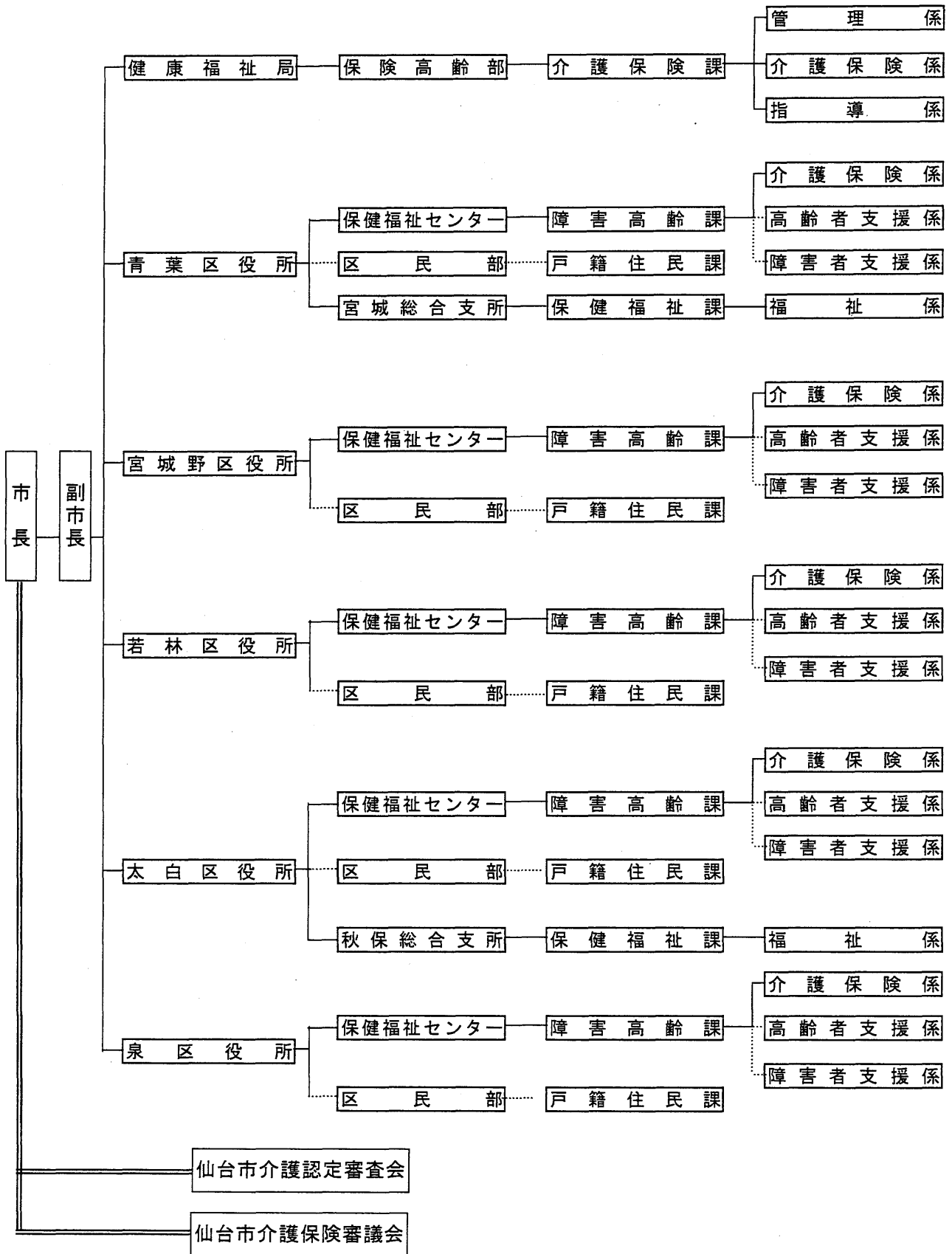

2 事務分掌

(平成21年4月1日現在)

(1) 本 庁

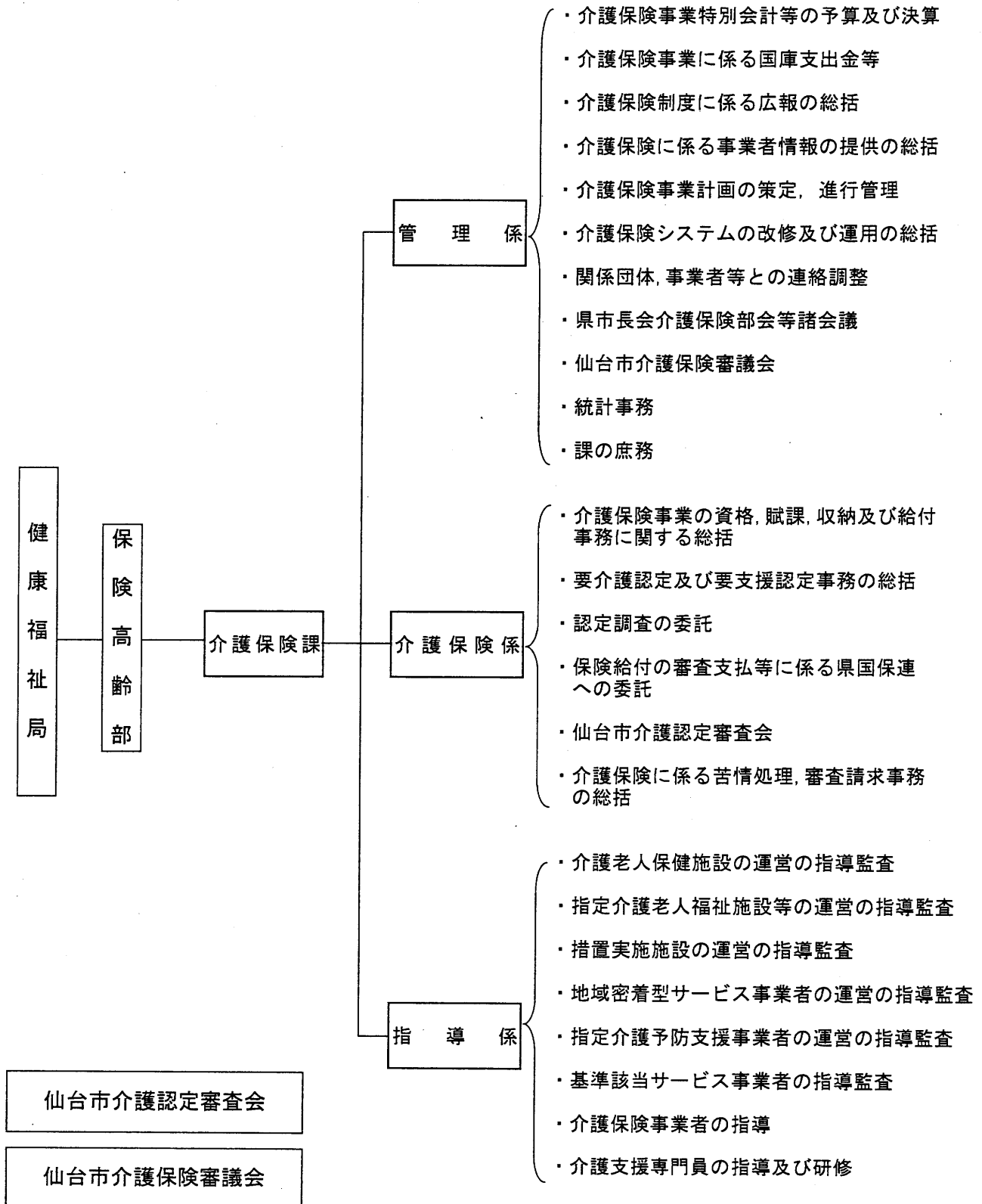

(2) 区 役 所

(平成21年4月1日現在)

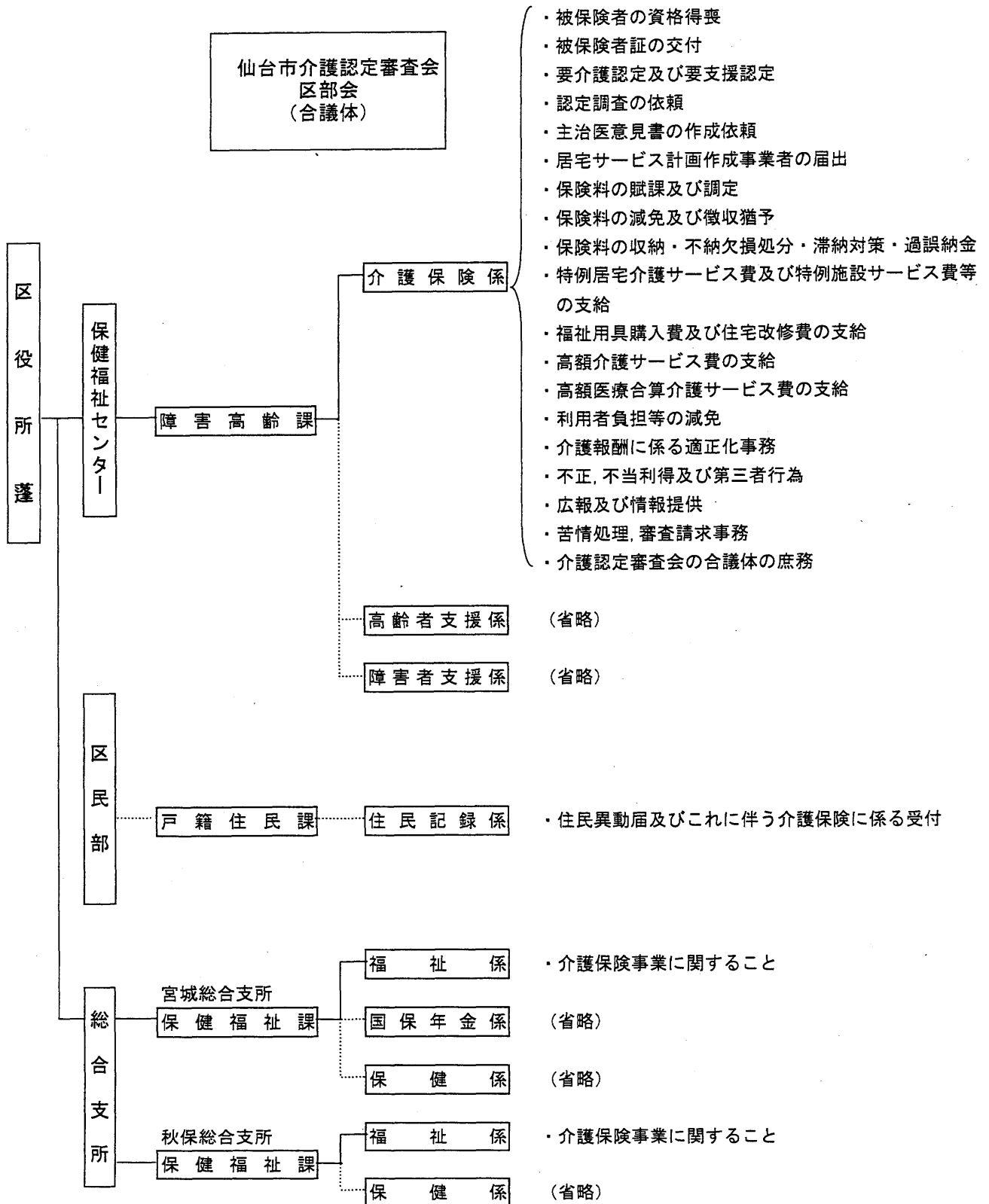

3 職 員 配 置 状 況

(平成21年4月1日現在)

所 属	職 名	課長	主幹	係長	主査	主任・主事	合計
健康福祉局 保険高齢部 介護保険課		1		3	6	11	21
	管 理 係			1	1	2	4
	介護保険係			1	1	5	7
	指 導 係			1	2	4	7
	派遣職員 (財)仙台市健康福祉事業団 せんだい訪問調査センター				2		2
区 役 所		0 (7)	1 (1)	4 (1)	1	43 (1)	49 (10)
区保健福祉センター 障害高齢課		0 (5)	1	4	1	41	47 (5)
	青 葉 区	(1)	1			11	12 (1)
	宮 城 野 区	(1)		1		7	8 (1)
	若 林 区	(1)		1		7	8 (1)
	太 白 区	(1)		1		9	10 (1)
	泉 区	(1)		1	1	7	9 (1)
総合支所 保健福祉課		0 (2)	0 (1)	0 (1)	0	2 (1)	2 (5)
	宮城総合支所	(1)	(1)			1 (1)	1 (3)
	秋保総合支所	(1)		(1)		1	1 (2)
全 市 合 計		1 (7)	1 (1)	7 (1)	7	54 (1)	70 (10)

() 内は、他業務を兼務している職員の外数

4 所在地等

(平成21年4月1日現在)

健康福祉局 保険高齢部 介護保険課

〒980-8671

仙台市青葉区国分町3丁目7番1号

(代表) 022-261-1111 (FAX) 022-214-4443

課長 (直通) 022-214-5223 (内線) 3290

管理係 (直通) 022-214-8246 (内線) 3291~3

介護保険係 (直通) 022-214-5225 (内線) 3294~7

指導係 (直通) 022-214-8318 (内線) 3321~4

派遣職員

(財)仙台市健康福祉事業団

せんだい訪問調査センター

〒980-0801

仙台市青葉区木町通1丁目4-15 仙台市交通局庁舎4階

(電話) 022-722-8011 (FAX) 022-722-8018

区役所

区保健福祉センター 障害高齢課 介護保険係

青葉区
〒980-8701
仙台市青葉区上杉1丁目5-1

(代表) 022-225-7211 (FAX) 022-225-7721

(内線) 6745~49, 6306

宮城野区
〒983-8601
仙台市宮城野区五輪2丁目12-35

(代表) 022-291-2111 (FAX) 022-298-0717

(内線) 6745~50

若林区
〒984-8601
仙台市若林区保春院前丁3-1

(代表) 022-282-1111 (FAX) 022-282-1280

(内線) 6745~9

太白区
〒982-8601
仙台市太白区長町南3丁目1-15

(代表) 022-247-1111 (FAX) 022-247-3824

(内線) 6745~50

泉区
〒981-3189
仙台市泉区泉中央2丁目1-1

(代表) 022-372-3111 (FAX) 022-372-8005

(内線) 6745~9

総合支所 保健福祉課 福祉係

宮城総合支所
〒989-3125
仙台市青葉区下愛子字観音堂5

(代表) 022-392-2111 (FAX) 022-392-2233

(内線) 5231~4

秋保総合支所
〒982-0243
仙台市太白区秋保町長袋字大原45-1

(代表) 022-399-2111 (FAX) 022-399-2580

(内線) 5231~5

沿 革

介護保険制度の沿革

年 月	介護保険制度のあゆみ	仙台市の取り組み
昭和37年	○ 訪問介護（ホームヘルプ）事業の創設	
昭和38年	○ 老人福祉法制定，特別養護老人ホーム創設	
昭和53年	○ ショートステイ事業の創設	
昭和54年	○ 日帰り介護（デイサービス）事業の創設	
昭和57年	○ 老人保健法制定	
昭和61年	○ 老人保健施設創設	
平成元年	「高齢者保健福祉推進10か年戦略（ゴールドプラン）」を大蔵・厚生・自治の三大臣合意により策定 ○	
平成2年	在宅福祉サービスの積極的な推進，在宅・施設サービスにおける実施権限の市町村への一元化 ○	
	○ 各地方自治体の老人保健福祉計画の策定の義務づけ（社会福祉関係八法の改正）	
平成3年	○ 老人訪問看護制度の創設	
平成4年	4月	○ 高齢化社会対策本部設置（助役を本部長とし，局長クラスで構成）
平成5年	○ 各地方自治体 老人保健福祉計画作成	
平成6年	3月 ○ 「21世紀福祉ビジョン」の策定（ゴールドプランを見直し，新高齢者保健福祉推進10か年戦略（新ゴールドプラン）の策定と新介護システムの構築を提言） ○ 厚生省 高齢者介護対策本部を設置	
	4月 ○ 高齢者介護・自立支援システム研究会の報告（「高齢者の自立支援」を基本理念とし，「社会保険方式」に基礎をおいたシステムの創設を提言）	
	12月 ○ 「新高齢者保健福祉推進10か年戦略新ゴールドプラン）」を大蔵・厚生・自治の三大臣合意により策定	
平成7年	2月 ○ 老人保健福祉審議会が「公的介護保険制度」について審議開始	
	7月 ○ 社会保障制度審議会が「社会保障体制の再構築（～安心して暮らせる21世紀の社会を目指して～）」を勧告	

年 月	介護保険制度のあゆみ	仙台市の取り組み	
平成8年	4月	○ 老人保健福祉審議会が「公的介護保険制度」について最終報告	
	5月		○ 高齢化社会対策本部幹事会（各局次長クラスで構成）開催 高齢化社会対策本部会議開催 ・幹事会の中に、高齢者介護保険対応検討専門部会（高齢部長を部会長とし、関係課長クラスで構成）を設置 ○ を設置 ・専門部会の中に、高齢者介護保険対応検討専門部会プロジェクトチーム（関係各課の事務担当者で構成）を設置
	6月	○ 厚生省 老人保健福祉審議会に介護保険制度（案）大綱を諮問 ○ 老人保健福祉審議会 厚生省に介護保険制度（案）大綱について答申 ○ 介護保険制度創設に関する与党合意	○ 高齢者介護保険対応検討専門部会開催
	8月		○ 高齢化社会対策本部幹事会開催 ○ 高齢化社会対策本部会議開催
	9月	○ 介護保険法要綱（案）修正事項に関する与党合意（市町村に対する財政面、事務面の支援等の強化） ※全国市長会、全国町村会において了承	○ 高齢者介護保険対応検討専門部会プロジェクトチーム会議開催
	10月		○ 高齢化社会対策本部幹事会開催
	11月	○ 第139回臨時国会に介護保険制度関連三法案を提出	
	12月	○ 第139回臨時国会閉会 介護保険制度関連三法案は継続審議	
	平成9年	1月	
4月			○ 健康福祉局高齢部高齢企画課に介護保険係（係長1、係員2）を設置
5月		○ 第140回臨時国会衆議院本会議で介護保険関連三法案を修正可決、参議院に送付	
6月		○ 第140回臨時国会閉会 介護保険制度関連三法案は継続審議	
7月			○ 高齢者介護保険対応検討専門部会開催 ○ 関係団体、市民団体、市民等への出前説明会開始
8月			○ 高齢化社会対策本部幹事会開催 ○ 高齢者介護保険対応検討専門部会プロジェクトチーム会議開催 ○ 平成9年度要介護認定モデル事業実施（宮城野区：対象者100人）
9月		○ 高齢化社会対策本部会議開催	

年 月	介護保険制度のあゆみ	仙台市の取り組み
平成9年	10月	○ 高齢企画課介護保険係 係員1名増員
	12月	○ 第141回臨時国会参議院本会議で介護保険関連三法案を再修正可決し、衆議院に回付(3日) ○ 衆議院本会議で介護保険制度関連三法案可決成立(9日) ○ 介護保険制度関連三法公布(17日) ○ 厚生省 介護保険制度実施推進本部(高齢者介護対策本部を名称変更)、介護保険制度施行準備室(介護保険制度準備室を名称変更)を設置
平成10年	1月	○ 医療保険福祉審議会老人保健福祉部会が政省令(案)等の審議開始 ○ 高齢化社会対策本部幹事会開催 ○ 高齢化社会対策本部会議開催 ○ 高齢者介護保険対応検討専門部会開催
	2月	○ 「仙台市基本計画 仙台21プラン」策定 ○ 高齢者介護保険対応検討専門部会プロジェクトチーム会議開催
	4月	○ 医療保険福祉審議会介護給付費部会が介護報酬設定等の審議開始 健康福祉局保険高齢部介護保険準備室(室長1, 主査2, 係員7, 保健婦1)を設置
	8月	○ 平成10年第1回介護支援制度等調査特別委員会 ○ 仙台市介護保険事業計画策定委員会設置(第1回会議) 事業計画策定のための実態調査実施 ○ ・ 高齢者一般調査 ・ 要援護高齢者需要調査
	9月	○ 第1回介護支援専門員実務研修受講試験実施(9月20日, 27日, 10月4日, 11日) ○ 厚生省 医療保険福祉審議会介護給付費部会に「介護報酬の主な論点と基本的な考え方(案)中間とりまとめ」を提出 ○ 平成10年度要介護認定モデル事業実施(全区:対象者341人) ○ 第2回介護保険事業計画策定委員会
	10月	○ 介護保険準備室(係員2)増員
	11月	○ 平成10年第2回介護支援制度等調査特別委員会 ○ 「高齢社会を考えるつどい」(各区, 各総合支所の7か所) ○ 第3回介護保険事業計画策定委員会
	12月	○ 介護保険法施行令, 介護保険の国庫負担金の算定等に関する政令公布

年 月	介護保険制度のあゆみ	仙台市の取り組み	
平成11年	1月	<ul style="list-style-type: none"> ○ 平成10年第3回介護支援制度等調査特別委員会 ○ 第4回介護保険事業計画策定委員会 	
	3月	<ul style="list-style-type: none"> ○ 介護保険法施行規則、指定居宅サービス等の事業の人員、設備及び運営に関する基準、介護保険の医療保険者の納付金の算定等に関する省令等を公布 ○ 第5回介護保険事業計画策定委員会 ○ 介護関連サービスの提供に関する意向調査実施 	
	4月	<ul style="list-style-type: none"> ○ 介護保険準備室（主幹1）増員 各区分保健福祉センター高齢保健福祉課介護保険係（係長5、係員33）を設置 ○ 宮城総合支所保健福祉課福祉係（係員1）増員 （財）仙台市在宅福祉サービス公社訪問 ○ 調査係に職員（保健婦7）を派遣 訪問調査員は41名体制 	
	5月	○ 第6回介護保険事業計画策定委員会	
	6月	<ul style="list-style-type: none"> ○ 第7回介護保険事業計画策定委員会 介護保険制度・介護保険事業計画市民説明会 ○ （市民センター50か所） 	
	7月	<ul style="list-style-type: none"> ○ 第2回介護支援専門員実務研修受講試験実施 ○ 平成11年第1回介護支援制度等調査特別委員会 ○ 第8回介護保険事業計画策定委員会 	
	8月	<ul style="list-style-type: none"> ○ 平成11年第2回介護支援制度等調査特別委員会 ○ 第9回介護保険事業計画策定委員会 ○ 第10回介護保険事業計画策定委員会 	
	9月	○ 準備要介護認定の申請受付開始	○ 介護保険事業計画（中間報告公表）
	10月	<ul style="list-style-type: none"> ○ 介護保険制度に関する与党三党申し入れ ○ 介護保険制度の円滑な実施のための特別対策の決定 	○ 平成11年第3回介護支援制度等調査特別委員会
	11月	○ 介護保険法の円滑な実施のための特別対策の公表	<ul style="list-style-type: none"> ○ 平成11年第4回介護支援制度等調査特別委員会 ○ 第11回介護保険事業計画策定委員会
	12月	<ul style="list-style-type: none"> ○ 今後5か年間の高齢者保健福祉施策の方向 ○ ～ゴールドプラン21～の策定 	○ 介護支援制度等調査特別委員会中間報告

年 月	介護保険制度のあゆみ	仙台市の取り組み	
平成12年	1月	<ul style="list-style-type: none"> ○ 平成11年第5回介護支援制度等調査特別委員会 ○ 第12回介護保険事業計画策定委員会 	
	2月	<ul style="list-style-type: none"> ○ 介護報酬単価告示 ○ 第13回介護保険事業計画策定委員会 ○ 仙台市介護保険事業計画策定 ○ 仙台市基準該当サービス及び基準該当居宅介護支援に関する規則施行 	
	4月	<ul style="list-style-type: none"> 介護保険法施行 <ul style="list-style-type: none"> ○ ※特別対策により、平成12年9月まで第1号被保険者の保険料を徴収せず ○ 短期入所サービスの振替利用制度の実施 ○ 仙台市介護保険条例施行 ○ 仙台市介護保険条例施行規則施行 ○ 高齢化社会対策本部を高齡社会対策推進本部に名称変更 組織変更・減員（主幹1） <ul style="list-style-type: none"> ・健康福祉局保険高齢部介護保険課（課長1，主幹1，係長1，係員9 保健婦1）を設置（介護保険準備室を廃止） ・各区介護保険係（係員11）増員 ・宮城総合支所保健福祉課福祉係（係員1）増員 ○ 平成11年第6回介護支援制度等調査特別委員会 	
	5月	<ul style="list-style-type: none"> ○ 「介護保険制度施行に伴うサービス利用の傾向調べ」実施 ○ 「介護保険制度の課題把握のためのアンケート」実施 	
	6月	○ 介護支援制度等調査特別委員会報告	
	9月	<ul style="list-style-type: none"> ○ 仙台市介護保険運営委員会設置 ○ 「居宅介護支援事業所等業務実施状況調査」実施 ○ 「介護サービス利用者意識調査」実施 	
	10月	<ul style="list-style-type: none"> ○ 第1号被保険者の保険料徴収開始 <ul style="list-style-type: none"> ※特別対策により、平成13年9月まで第1号被保険者の保険料を1/2に軽減 	<ul style="list-style-type: none"> ○ 社会福祉法人等による生計困難者に対する介護保険サービスに係る利用者負担額減免措置事業（社福減免）の実施
	11月		○ 介護保険運営委員会（第1回会議）
	12月	○ 福祉用具貸与、住宅改修の保険給付の範囲拡大	<ul style="list-style-type: none"> ○ 「介護保険サービス利用に関する調査」実施 ○ 介護保険運営委員会（第1回勉強会）

年 月	介護保険制度のあゆみ	仙台市の取り組み	
平成13年	1月	<ul style="list-style-type: none"> ○ 短期入所サービス振替利用制度変更 (月ごとの振替上限日数14日を撤廃) ○ 介護保険施設入所者標準負担額及び特定標準負担額の改定 (1日につき760円から780円に) ○ 省庁再編(厚生省と労働省を再編し厚生労働省が発足, 老健局は5課1室体制となる) 	<div style="border: 1px solid black; padding: 5px; margin-bottom: 10px;"> 平成9年度～平成12年度の関係団体, 市民団体, 市民等への出前説明会(実績)回数578回 参加者 延べ29,358人 </div> <ul style="list-style-type: none"> ○ 予防・生活支援事業の追加実施(住宅改修理由書作成, 短期入所サービス振替利用手続きに対し, 補助金(2,000円/件)を交付)
	2月		<ul style="list-style-type: none"> ○ 介護サービス試行評価事業の実施(2月～3月) ○ 介護保険運営委員会(第2回会議)
	3月		<ul style="list-style-type: none"> ○ 介護保険運営委員会(第3回会議) ○ 介護保険事業者リスト作成・配付
	4月		<ul style="list-style-type: none"> ○ 介護保険課(係員1)増員 (財)仙台市在宅福祉サービス公社を廃止し, (財)仙台市健康福祉事業団在宅福祉部訪問調査センターに保健婦(6)を派遣 ※訪問調査員は49名体制(保健婦6名を含む。) ○ 介護保険運営委員会(第4回会議)
	7月		<ul style="list-style-type: none"> ○ 介護保険運営委員会(第5回会議)
	8月		<ul style="list-style-type: none"> ○ 介護保険運営委員会(第2回勉強会)
	10月	<ul style="list-style-type: none"> ○ 第1号被保険者保険料の本来額徴収開始 ○ 介護保険制度の検証・見直のため社会保障審議会に介護給付費分科会を設置 	<ul style="list-style-type: none"> ○ 第1号被保険者保険料の生活困窮者に対する減免制度開始
	11月		<ul style="list-style-type: none"> ○ 介護保険運営委員会(第6回会議)
12月		<ul style="list-style-type: none"> ○ 仙台市介護保険事業計画及び高齢者保健福祉計画策定のための実態調査 	
平成14年	1月	<ul style="list-style-type: none"> ○ 訪問通所サービスと短期入所サービスの利用限度額の一歩化 	<ul style="list-style-type: none"> ○ 社会福祉法人等による生計困難者に対する介護保険サービスに係る利用者負担額減免措置事業(社福減免)の対象者拡大
	3月		<ul style="list-style-type: none"> ○ 介護保険運営委員会(第7回会議)
	5月		<ul style="list-style-type: none"> ○ 介護保険運営委員会(第8回会議)
	6月		<ul style="list-style-type: none"> ○ 介護保険運営委員会(第9回会議)
	7月		<ul style="list-style-type: none"> ○ 介護保険運営委員会(第10回会議)
	8月	<ul style="list-style-type: none"> ○ 事業者評価方法の検討のため介護サービス選択のための評価の在り方に関する検討会設置 	<ul style="list-style-type: none"> ○ 高齢社会対策推進本部会議
	9月		<ul style="list-style-type: none"> ○ 介護保険運営委員会(第11回会議)

年 月	介護保険制度のあゆみ	仙台市の取り組み
平成14年	10月 ○ 第5回介護支援専門員実務研修受講試験実施	○ 仙台市介護保険事業計画中間報告公表・市民意見の聴取 ○ 市民説明会開催 ● 市民説明会 各区・各総合支所単位に1回ずつ、計7回開催し、来場者は467人。 ● 市民意見 212人から280件の意見を中間報告書綴込みはがき等によりいただきました。
	11月	○ 介護保険運営委員会（第12回会議）
	12月	○ 介護保険運営委員会（第13回会議）
平成15年	1月	○ 介護保険運営委員会（第14回会議）
	3月 ○ 介護報酬単価改訂公表 ○ ゴールドプラン21以後の高齢者介護についての検討機関として高齢者介護研究会設置	
	4月 ○ 介護保険法改正 ○ 高齢低所得者の利用負担軽減措置の利用者負担率を6%へ引き上げ	○ 仙台市介護保険条例改正 ○ 介護保険審議会公募委員募集
	5月 ○ 法施行後5年を目処とした全般的な法見直のため社会保障審議会に介護保険部会設置	
	6月 ○ 高齢者介護研究会検討結果を「2015年の高齢者介護」として報告	
	10月 ○ 第6回介護支援専門員実務研修受講試験実施	
	平成16年	1月 ○ 介護制度改革について福祉、医療、年金など制度横断的な関連施策の総合的な調整を行うため、厚生労働事務次官を本部長とする「介護制度改革本部」を設置
6月		○ 仙台市介護保険事業計画及び高齢者保健福祉計画策定のための実態調査
7月 ○ 社会保障審議会・介護保険部会「介護保険制度見直しに関する意見」とりまとめ		
9月 ○ 介護制度改革広報センターの設置		
12月 ○ 社会保障審議会・介護保険部会「「被保険者・受給者の範囲」の拡大に関する意見」とりまとめ		

年 月	介護保険制度のあゆみ	仙台市の取り組み	
平成17年	2月	○ 介護保険法改正案を国会提出	
	3月	○ 高齢低所得者の利用負担軽減措置終了	
	6月	○ 介護保険法改正法が可決成立(29日公布)	○ 介護保険課に嘱託徴収員2名配置
	10月	改正介護保険法一部施行 ○ ・施設給付の見直し (食費・居住費を自己負担に)	社会福祉法人等による生計困難者に対する介護保険サービスに係る利用者負担額軽減措置事業の制度改正 ユニット型個室に係る社会福祉法人等による生計困難者に対する利用者負担額軽減制度特例措置開始(平成18年3月まで)
12月		○ 仙台市高齢者保健福祉計画(介護保険事業計画)中間報告公表・市民意見の聴取 ○ 市民説明会開催 ●市民説明会 本庁舎8階ホールで開催し、来場者は約150人。 ●市民意見 214人から404件の意見を中間報告書綴込みはがき等によりいただきました。	
平成18年	2月		○ 介護保険審議会答申「仙台市介護保険事業計画のあり方について」
	3月	○ 厚生労働省老健局長、社会・援護局長、障害保健福祉部長の私的検討会「介護保険制度の被保険者・受給者範囲に関する有識者会議」第1回会議開催	○ 介護保険審議会(第17回会議)
	4月	○ 改正介護保険法施行 ・新予防給付、地域支援事業開始	○ 組織変更 ・介護保険課に指導係(係長1, 係員5)を設置 ○ 仙台市介護保険条例改正 ○ 地域包括支援センター41か所開設 ○ 障害者ホームヘルプサービス利用者に対する支援措置事業の制度改正 社会福祉法人等による生計困難者に対する介護保険サービスに係る利用者負担額軽減措置事業の制度改正
	5月		○ 介護保険審議会公募委員募集

年 月	介護保険制度のあゆみ	仙台市の取り組み	
平成19年	2月	<ul style="list-style-type: none"> ○ せんだい訪問調査センター事務所移転 キムラオフィスビル3F→交通局庁舎4F ○ 介護保険審議会に地域包括支援センター 運営委員会を設置 	
	3月	○ 「介護保険料のあり方に関する検討会」 第1回会議開催	
	8月	○ 「社会福祉事業に従事するも者の確保を 図るための措置に関する基本的な指針」 改正	
	10月	○ 仙台市介護保険事業計画及び高齢者保健 福祉計画策定のための実態調査	
平成20年	3月	<ul style="list-style-type: none"> ○ 改正介護保険法施行令等施行 税制改正の影響に伴う介護保険料の激変 緩和措置を規定、高額医療・高額介護合 算制度の創設 	<ul style="list-style-type: none"> ○ 仙台市介護保険条例改正 ○ 税制改正の影響に伴う介護保険料の激変 緩和措置を実施
	4月	○ 「介護労働者の確保・定着等に関する研 究会」第1回会議開催	○ 介護保険課嘱託徴収員を2名増員
	5月	○ 「介護従事者等の人材確保のための介護 従事者等の処遇改善に関する法律」施行	
	7月	○ 「介護の日」（11月11日）を設定	
	11月	○ 「安心と希望の介護ビジョン」策定	
	12月		<ul style="list-style-type: none"> ○ 仙台市高齢者保健福祉計画（介護保険事 業計画）中間報告公表・市民意見の募集 ○ 市民説明会開催 <div style="border: 1px solid black; border-radius: 15px; padding: 10px; margin-top: 10px;"> <ul style="list-style-type: none"> ●市民説明会 各区役所単位に1回ずつ計5回開催 し、来場者は21人。 ●市民意見 272人から733件の意見を中間 報告書綴込みはがき等によりいた だきました。 </div>
平成21年	2月		○ 介護保険審議会答申「仙台市介護保険事 業計画のあり方について」
	3月		<ul style="list-style-type: none"> ○ 仙台市介護保険事業臨時基金条例制定 ○ 仙台市介護保険条例改正 ○ 介護報酬改定に係る事業者説明会開催 ○ 税制改正の影響に伴う介護保険料の激変 緩和措置の終了

年 月	介護保険制度のあゆみ	仙台市の取り組み	
平成21年	4月	<ul style="list-style-type: none"> ○ 改正介護保険法施行令等施行 介護報酬改定等の実施 ○ 要介護認定方法の見直しの実施 ○ 「要介護認定の見直しに係る検証・検討 会」第1回会議開催 ○ 要介護認定方法の見直しに伴う経過措置 の実施 ○ 「社会保障審議会介護給付費分科会調査 実施委員会」第1回会議開催 	<ul style="list-style-type: none"> ○ 地域包括支援センターを41か所から44か 所に増設
	5月	<ul style="list-style-type: none"> 改正介護保険法等施行 ○ 介護サービス事業者に対する業務管理体制 の整備の義務付け 	<ul style="list-style-type: none"> ○ 介護保険審議会公募委員募集
	6月		<ul style="list-style-type: none"> ○ 介護予防普及啓発事業「SKY大作戦 (Sendai Kaigo Yobou)」を展開
	7月	<ul style="list-style-type: none"> 厚生労働省老健局の組織等の見直し ○ 課名変更ほか（介護保険課→介護保険計 画課, 計画課→高齢者支援課） 	<ul style="list-style-type: none"> ○ 介護保険審議会（第4期計画期間第1回 会議）
	9月	<ul style="list-style-type: none"> ○ 要介護認定方法の見直しに伴う経過措置 の廃止 	
	10月	<ul style="list-style-type: none"> ○ 要介護認定方法の再見直しの実施 	<ul style="list-style-type: none"> ○ 介護施設等サービス向上支援事業（ふる さと雇用再生特別基金事業活用）の実施 ○ 介護職員処遇改善等臨時特例基金条例制 定（宮城県）
	11月	<ul style="list-style-type: none"> ○ 「全国地域包括ケア推進会議」第1回会 議開催 	

※ 組織, 役職等は当時の名称

平成 21 年版
仙 台 市 の 介 護 保 険

(平成 20 年度実績)

平成 21 年 12 月

発行 : 仙台市健康福祉局保険高齢部介護保険課

〒980-8671

仙台市青葉区国分町三丁目 7 番 1 号

電 話 : 022-214-8246

f a x : 022-214-4443

Eメール : fuk005170@city.sendai.jp

ホームページ : <http://www.city.sendai.jp/kenkou/kaigo/hoken/index.html>