

平成 20 年版

仙台市の介護保険

(平成 19 年度実績)

平成 20 年 12 月

仙台市 健康福祉局保険高齢部 介護保険課

目 次

〔 制 度 の 概 要 〕	1
〔 被 保 険 者 の 状 況 〕	
1 人口・被保険者数	14
(1) 人口・第1号被保険者数・住所地特例者数	14
(2) 被保険者数	15
2 被保険者の年齢構成	17
3 第1号被保険者の異動状況	18
〔 保 険 料 の 状 況 〕	
1 第1号被保険者の保険料の状況	22
(1) 賦課の状況（現年分）	22
(2) 保険料減免の状況	26
(3) 収納状況	28
(4) 普通徴収の納付方法別収納状況（現年分）	30
〔 要 介 護 認 定 の 状 況 〕	
1 仙台市介護認定審査会	32
(1) 組織	32
(2) 委員の構成及び審査会の開催状況	32
2 要介護（支援）認定の状況	33
(1) 人口・高齢化率の推移	33
(2) 人口・認定者の推移	34
(3) 要介護（支援）認定者の推移	35
(4) 要介護（支援）認定者数	36
(5) 要介護（支援）申請件数	36
(6) 審査判定結果〔累計〕	36
(7) 要介護認定者数（月別）	37
〔 保 険 給 付 等 の 状 況 〕	
1 サービス受給者数	44
(1) サービス区分別	44
(2) 月別	45
2 保険給付	49
(1) 行政区・サービス種類別	50
(2) 月別・サービス種類別	58
(3) 償還払い分	66
3 高額介護サービス費	69

(1) 区分別	69
(2) 月別	70
4 食費及び居住費の負担限度額の認定・利用者負担額の減免状況	71
(1) 食費・居住費の負担限度額の認定者数	71
(2) 介護老人福祉施設の旧措置入所者に係る減額・免除認定者数	71
(3) 利用者負担額の減額・免除認定者数	72
(4) 食費・居住費の特例減額措置認定者数	72
(5) 社会福祉法人等による利用者負担軽減・特別対策による 利用者負担減免認定者数	72
5 介護保険サービス提供事業所の指定状況	73

[主な地域支援事業の実績]

1 介護予防事業	76
2 包括的支援事業	76
3 任意事業	77

[財 政 状 況]

1 平成 19 年度 歳入決算	80
2 平成 19 年度 歳出決算	82
3 平成 20 年度 歳入予算	84
4 平成 20 年度 歳出予算	85

[事業計画の進捗状況]

1 介護保険事業計画（平成 18 年～平成 20 年）	88
(1) 人口推計	88
(2) 要介護者等の推計	88
(3) 事業運営期間の総費用	88
2 実績等	89
(1) 第 1 号被保険者数	89
(2) 要介護・要支援認定者数	89
(3) 事業運営期間の保険給付費の執行状況等	89
3 介護保険事業計画と実績の比較	90
(1) 介護サービス	90
(2) 介護予防サービス	91

[審 議 会]

1 仙台市介護保険審議会	94
(1) 所掌事項	94
(2) 開催状況	94
(3) 委員の構成	97
(4) 委員名簿	97

[そ の 他]

1 苦情・相談の状況	100
(1) 苦情等対応フロー	100
(2) 苦情等受付件数	101
2 審査請求の状況について	102
(1) 審査請求件数	102
(2) 審査請求の概要	102
3 市政出前講座実施状況	103
4 指定居宅介護支援事業所等への説明会実施状況	103

[組 織]

1 事務機構	106
2 事務分掌	107
3 職員配置状況	109
4 所在地等	110

[沿 革] 111

制度の概要

制度の概要

1 保険者

介護保険の運営主体である保険者は、市町村及び特別区とされています。

国及び都道府県は、介護保険事業が健全かつ円滑に行われるようにする責務があり、また、医療保険者も協力することとされています。

なお、国民は健康の保持増進に努めるとともに、たとえ要介護状態になってもその有する能力の維持向上に努めることとされています。また、共同連帯の理念に基づき、介護保険事業に要する費用を公平に負担するとされています。

40歳以上の方が被保険者となって、介護保険料を納め、介護が必要になった場合には、要介護認定等の手続きを経て、原則として、費用の1割を負担することで介護サービスが利用できる仕組みになっています。

2 被保険者

- (1) 被保険者は年齢により次の2つの区分に分けられ、保険料の算定や納付方法、給付の範囲などがそれぞれ異なります。

第1号被保険者	仙台市に住所がある 65歳以上 の方
第2号被保険者	仙台市に住所がある 40歳以上 65歳未満 の医療保険加入者

- (2) 被保険者の要件に該当する場合でも、次の場合は対象外となります。

住所地特例者	介護保険施設等の住所地特例対象施設に入所することにより、他の市町村から仙台市内の介護保険施設等に住所を変更した場合は、施設入所以前の市町村の被保険者となります。
旧措置入所者	老人福祉法における措置により、介護保険法施行時に特別養護老人ホームに入所している方は、施行日以降も引き続き当該特別養護老人ホームに入所している間、または継続して他の介護保険施設に入所している間は措置を行った市町村の被保険者となります。
適用除外者	身体障害者療護施設等の適用除外施設に入所している方は介護保険の被保険者にはなりません。

3 介護サービスを利用するための手続きの流れ

(1) **要介護・要支援認定申請**

介護サービスを利用するには、介護等が必要という認定を受けるための「要介護・要支援認定申請」を本人または家族等が区役所・総合支所に行く必要があります。



(2) **訪問調査**

「要介護・要支援認定申請」に基づき、調査員が調査票に定められた項目について、調査します。本人の心身の状況等について、定められた項目だけで表現しきれないものは、特記事項として記載します。



(3) **審査・判定**

調査員の調査結果をもとにコンピュータ処理により一次判定を行います。

次に、保健、医療、福祉の専門家で構成される介護認定審査会において、一次判定結果のほか、主治医等意見書、調査票の特記事項により審査判定を行います。

審査判定は、次の点などに着目して行われます。

- ① 非該当、要支援1、要支援2、要介護1、要介護2、要介護3、要介護4、要介護5のいずれに該当するか
 - ② 特定疾病に起因しているか（第2号被保険者の場合）
 - ③ 認定審査会として付すべき意見はないか
- 非該当の場合は、保険給付の対象にはなりません。



(4) **介護サービス計画（ケアプラン）の作成**

介護サービス計画（ケアプラン）とは、利用者の心身の状況、生活環境、本人や家族の希望等を考慮し、利用するサービスの種類、内容などを定める計画のことです。介護支援専門員（ケアマネジャー）や地域包括支援センターの保健師等の専門家に作成を依頼することができます。

ケアプランの作成費用は全額保険給付の対象となり、利用者の負担はありません。また、要介護（要支援）者や家族が自ら作成することも可能です。



(5) **介護サービスの利用**

介護保険のサービスには家庭などで利用する「在宅サービス」と、住み慣れた地域での生活を支える「地域密着型サービス」、施設に入所して利用する「施設サービス」があります。

サービスの種類名に「介護予防」が含まれるものは要支援1・2の方が利用できます。それ以外のサービスは要介護1～5の方が利用できます。

4 在宅サービスの利用

(1) 自宅で利用するサービス

サービスの種類	サービスの内容
訪問介護 介護予防訪問介護 (ホームヘルプサービス)	ホームヘルパーが家庭を訪問し、身体介護や生活援助を行います。
訪問入浴介護 介護予防訪問入浴介護	移動入浴車で家庭を訪問し、入浴介助を行います。
訪問看護 介護予防訪問看護	医師の指示に基づいて、看護師が家庭を訪問し、じょくそうの処置、点滴の管理などの必要な看護や家族へのアドバイスを行います。
訪問リハビリテーション 介護予防訪問リハビリテーション	医師の指示に基づいて、理学療法士や作業療法士が家庭を訪問し、リハビリテーションや福祉用具の使用方法の指導等を行います。
居宅療養管理指導 介護予防居宅療養管理指導	医師、歯科医師、薬剤師、管理栄養士、歯科衛生士等が家庭を訪問し、療養上必要な助言・指導を行います。

(2) 施設等に出かけて利用するサービス

サービスの種類	サービスの内容
通所介護 介護予防通所介護 (デイサービス)	デイサービスセンター等で入浴や食事、日常生活の世話や機能訓練などを日帰りで行います。
通所リハビリテーション 介護予防通所リハビリテーション (デイケア)	老人保健施設や病院等でリハビリテーションを日帰りで行います。
短期入所生活介護 短期入所療養介護 介護予防短期入所生活介護 介護予防短期入所療養介護 (ショートステイ)	家族が一時的に介護できない場合に、特別養護老人ホームや老人保健施設などに短期間入所して、介護サービスを利用します。

(3) 特定の施設から提供されるサービス

サービスの種類	サービスの内容
特定施設入居者生活介護 介護予防特定施設入居者生活介護	指定を受けた有料老人ホームやケアハウスに入居している要介護者・要支援者に、入浴や食事、日常生活の世話や機能訓練などを行います。

(4) 生活しやすくするサービス

サービスの種類	サービスの内容
福祉用具貸与 介護予防福祉用具貸与	日常生活の自立を助けたり、機能訓練に用いるための福祉用具、介護者の負担を軽くするための福祉用具を貸し出します。
居宅介護福祉用具購入費 ・介護予防福祉用具購入費の支給	腰掛便座、特殊尿器などの福祉用具を購入した場合は、申請によりその費用の一部を支給します。 対象となる品目や支給限度額が別途定められています。
居宅介護住宅改修費・ 介護予防住宅改修費の 支給	手すりの取り付けや、段差の解消などの住宅改修に要した費用の一部を支給します。 対象となる改修の種類、支給限度額が別途定められています。

5 地域密着型サービスの利用

サービスの種類	サービスの内容
夜間対応型訪問介護	夜間に定期的な巡回や利用者からの連絡に応じて随時ホームヘルパーが家庭を訪問し、入浴や食事、日常生活の世話などを行います。
認知症対応型通所介護 介護予防認知症対応型通所介護	デイサービスセンター等で、認知症の方に入浴や食事、日常生活の世話や機能訓練などを日帰りで行います。
小規模多機能型居宅介護 介護予防小規模多機能型居宅介護	生活環境等に応じて、サービス拠点への「通い」を中心に、随時「訪問」や「泊まり」を組み合わせ、入浴や食事、日常生活の世話や機能訓練などを行います。

認知症対応型共同生活介護 介護予防認知症対応型共同生活介護 (要支援1の方は利用できません)	認知症のために介護を必要とする人々が少人数で共同生活を営む住居（グループホーム）で、入浴や食事、日常生活の世話などを行います。
地域密着型特定施設入居者生活介護	入居定員が29名以下である指定を受けた有料老人ホームやケアハウスに入居している要介護者に、入浴や食事、日常生活の世話や機能訓練などを行います。
地域密着型介護老人福祉施設入所者生活介護	入居定員が29名以下である地域密着型介護老人福祉施設に入所している要介護者に、入浴や食事、日常生活の世話や機能訓練などを行います。

6 施設サービスの利用（要支援1・2と認定された方は対象外）

サービスの種類	サービスの内容
指定介護老人福祉施設 (特別養護老人ホーム)	寝たきりや認知症の方が入所し、介護職員などが食事・入浴などの介護や機能訓練等を行う入所施設
介護老人保健施設 (老人保健施設)	寝たきり等で看護や介護を必要とする高齢者及び認知症の方に対して、リハビリテーション等の医療ケアと生活サービスを一体的に提供し、家庭への復帰を支援する入所施設
指定介護療養型医療施設 (療養病床等)	長期にわたる療養が必要な高齢者に対して、医学的な管理の下で介護や機能訓練、その他の必要な医療を行う入所施設

7 利用者負担

保険給付の対象費用のうち、原則として、その1割を利用者が負担します。

また、施設サービス（ショートステイを含む。）を受ける場合、食費と居住費（室料・光熱水費相当分）の全額を別途利用者が負担します。

ただし、低所得者に配慮し、高額介護サービス費の支給に係る利用者負担額の上限額や施設サービスを受けた場合の食費と居住費の負担限度額が別に設定されており、利用者負担の軽減措置が講じられています。

この他にも、次のような利用者負担の軽減措置が講じられています。

(1) 低所得者の利用者負担の軽減策

- 介護サービスの提供事業者となっている社会福祉法人等から介護サービスを利用する場合、低所得者で特に生計困難な方に対して、利用料の軽減を行うところもあります。
- 社会福祉協議会で行っている生活福祉資金の貸付制度を活用し、介護保険に要する費用（介護サービス利用料や介護保険料）を借りることができます。

(2) 経過措置

- 介護保険制度施行時（平成12年4月1日）に特別養護老人ホームに入所している方については、経過措置として、10年間利用者負担額を減免し、それまでの費用徴収額を大きく上回らないよう配慮しています。

(3) 利用者負担の支払い方法

現物給付	費用の1割をサービス事業者に支払い、介護サービスを利用すること。残りの9割分は、被保険者に代わり事業者が保険者から受領します。
償還払い	費用の全額をサービス事業者に支払って、介護サービスを利用し、後日申請により給付費（9割）の支給を受けること。 居宅サービス計画を作成しないでサービスを利用した場合や、居宅サービス計画以外のサービスを利用した場合、被保険者証を提示しないでサービスを利用した場合などは償還払いの対象となります。

8 地域支援事業

平成18年度から、市町村は被保険者が要支援・要介護状態となることを予防するとともに、地域において自立した日常生活を営むことができるよう支援するため、地域支援事業を行うこととされています。

地域支援事業は次の3つの事業から構成されます。

(1) 介護予防事業

第1号被保険者が要介護状態等となることの予防又は要介護状態等の軽減・悪化の防止のための事業

(2) 包括的支援事業

- ① (1)の介護予防事業に関するマネジメント
- ② 総合相談支援事業
- ③ 権利擁護事業
- ④ 包括的・継続的支援事業

(3) 任意事業

介護給付費等の適正化のための事業、介護者の支援のための事業など

9 介護保険料

(1) 第1号被保険者（65歳以上の方）

算定方法	<p>第1号被保険者の介護保険料は、介護サービスの利用見込量から見込んだ介護保険事業費の予想額などを基に決められ、3年ごとに改定されます。被保険者一人ひとりの介護保険料額は、所得などに応じて段階を決めて決定します。</p> <p>第1号被保険者の介護保険料は、介護保険の運営主体で保険者である市町村に納付します。</p>	
納付方法	特別徴収による納入 (年金受給者)	<p>公的年金受給者のうち、老齢・退職・遺族・障害年金の受給額が一定以上の方は、年6回に分けて年金からの納入となります。</p>
	普通徴収による納付	<p>上記特別徴収以外の方は、4月と5月を除く毎月、納付書や口座振替での納付となります。</p>

(2) 第2号被保険者（40歳から64歳までの方）

加入する医療保険料と一体で納付します。

各医療保険者は、社会保険診療報酬支払基金に対し介護給付費納付金として納付します。こうして、全国規模でプールしたものが、各市町村の保険給付の実績に応じて、その一定割合が介護給付費交付金及び地域支援事業支援交付金として各市町村に交付されます。

● 負担方法等

	対 象 者	保険料負担方法
健康保険組合 政府管掌健康保険	企業等に勤務する方とその家族	企業等に勤務する方が負担します
国民健康保険	自営業の方や農家の方など	対象となる家族の人数や所得に応じて世帯主が負担します。

10 保険財政

介護保険事業に関する収入及び支出は、介護保険事業の健全な運営を確保するため一般会計の収支とは区別し、**特別会計**を設けています。

介護保険サービスの費用から、1割の利用者負担を除いた残りの9割が、介護保険から給付費として支給されます。

その給付費の約半分は公費（税金を財源とする国・地方公共団体の負担金）で負担し、残りの約半分は第1号被保険者と第2号被保険者が介護保険料で負担します。

公費負担分の内訳は、全国平均で国が約25%（施設等給付費は約20%），都道府県が12.5%（施設等給付費は17.5%），市町村が12.5%となっています。

保険料の負担割合は、平成18年度から平成20年度の3年間は第1号被保険者が約19%，第2号被保険者が31%となります。

また、地域支援事業に要する費用についても公費と保険料によってまかなわれます。（財源構成はp**参照）

(1) 介護保険給付の費用負担の仕組み

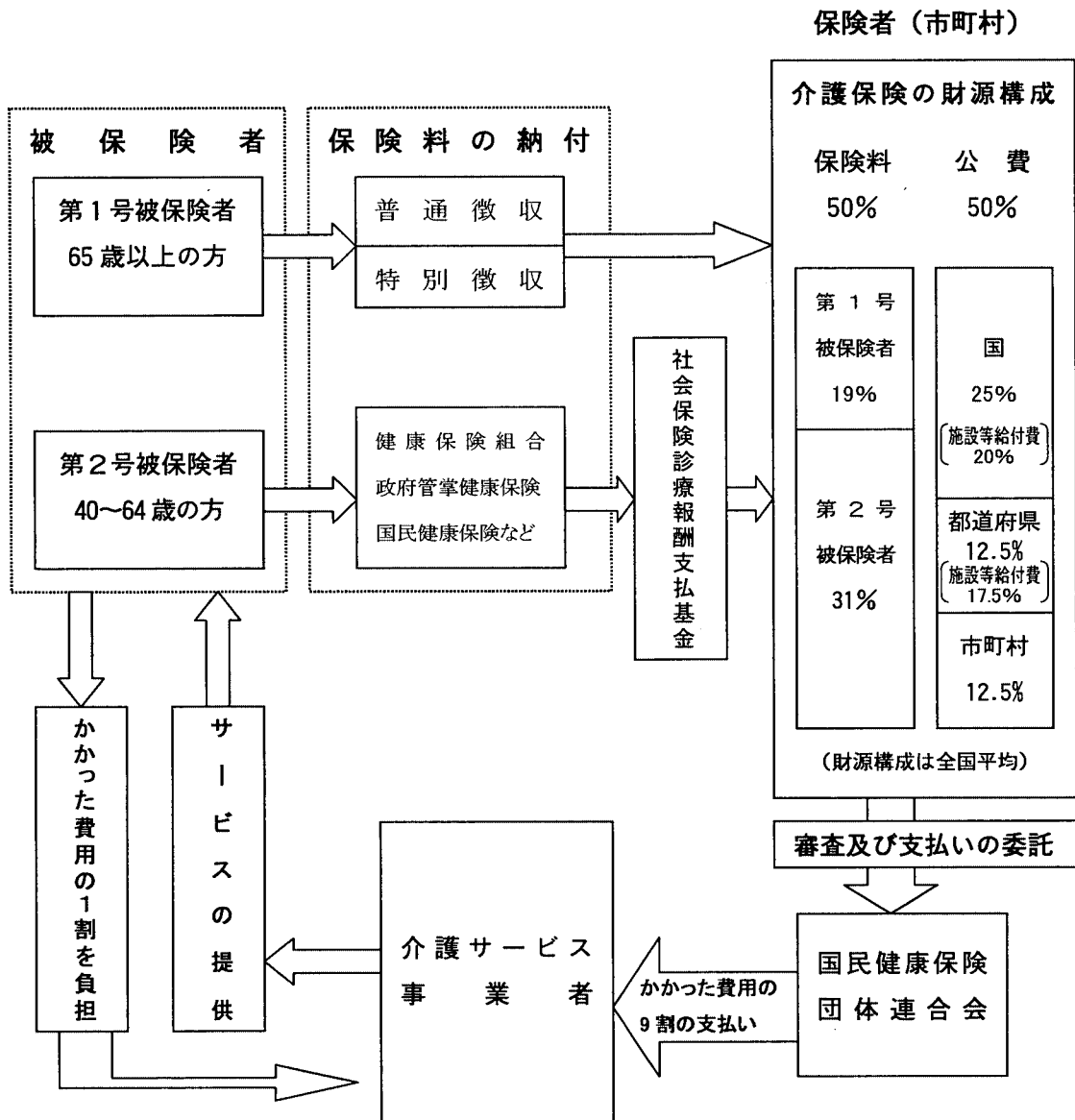

(2) 介護保険財政安定化のための施策

財政安定化基金	都道府県ごとに財政安定化基金を設置し、市町村の介護保険財政に不足が生じた場合等に、資金の交付又は貸付を行います。 財源は、国1/3、都道府県1/3、市町村の保険料1/3です。
市町村相互財政安定化事業	複数市町村が相互に財政安定化を図ることを目的として、共通の調整保険料率を設定し、介護保険財政について相互に調整を行う事業です。 (※仙台市では実施していません。)

11 介護保険事業計画

介護保険事業の円滑な実施・運営を図るため、国は「基本指針」を、都道府県は「介護保険事業支援計画」を、市町村は「介護保険事業計画」を策定するものとされています。

平成18年度から平成20年度までの3年間を計画期間とする第3期介護保険事業計画については、老人福祉計画と一体のものとして作成することとされ、仙台市では平成18年3月に「仙台市高齢者保健福祉計画」及び「仙台市介護保険事業計画」を改定し、両計画を一体のものとして「仙台市高齢者保健福祉計画（介護保険事業計画）」を策定しました。

この計画は「仙台市基本計画 仙台21プラン」を基礎とし、「支え合いのまち推進プランー仙台市地域保健福祉計画ー」等関連する他の計画と連携のうえ、さまざまな分野にわたり高齢者保健福祉を推進するための総合計画で、「すべての市民が自立し、高齢者の尊厳が保持され、ともに支え合う地域社会づくり」を基本目標としています。

■ 仙台市高齢者保健福祉計画（介護保険事業計画）と他計画との関係

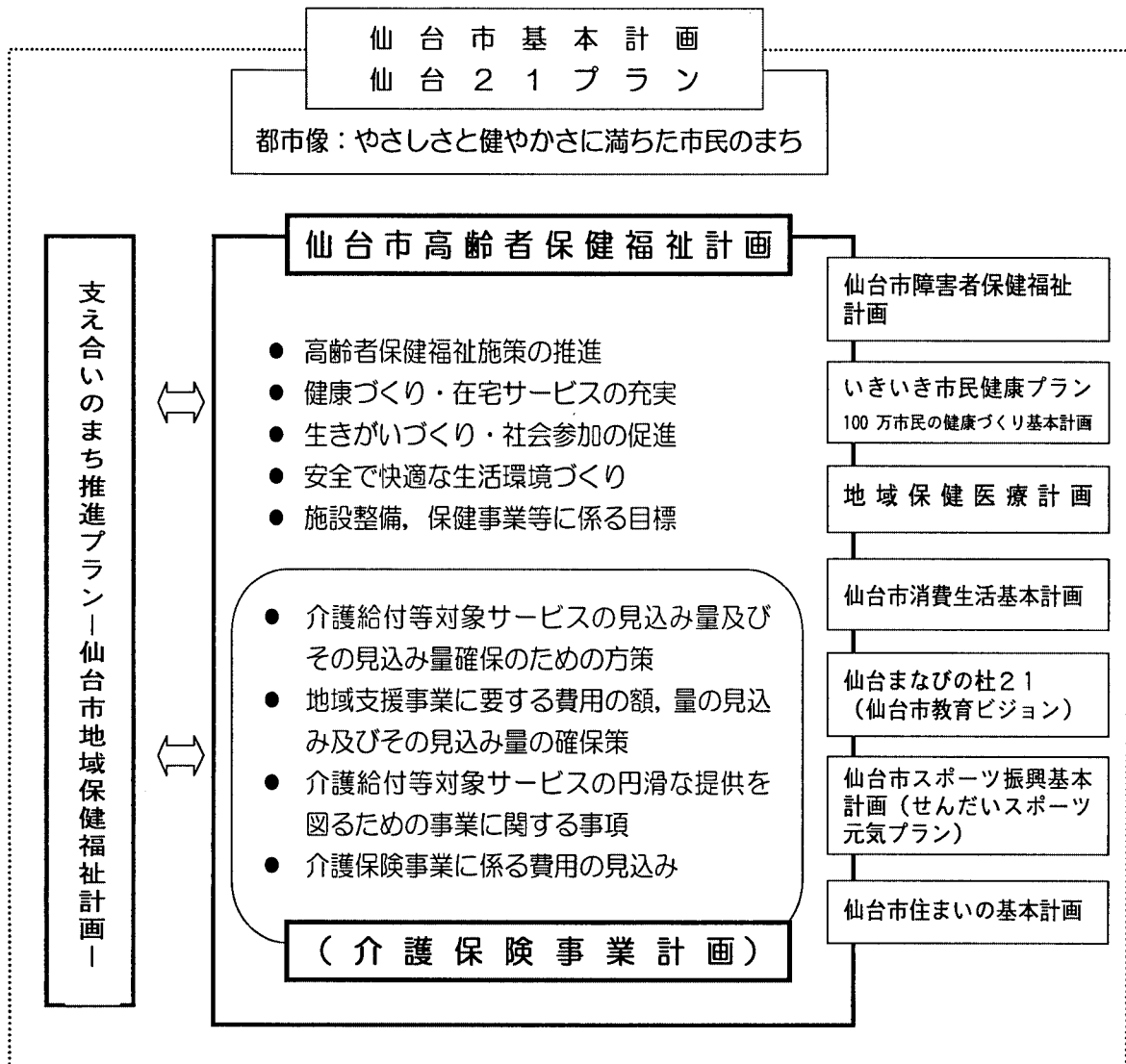

被保険者の状況

1 人口・被保険者数

(1) 人口・第1号被保険者数・住所地特例者数

(平成19年度末)

区 分	人 口 A	第1号被保険者数			人 口 に 占 め る 第 1 号 被 保 険 者 の 割 合 D/A	住 所 地 特 例 者 数 の 状 況 (再 掲)
		65歳~74歳 (前期高齢者) B	75歳~ (後期高齢者) C	計 D=B+C		
青 葉 区	281,317	25,949	24,463	50,412	17.92%	105
区 役 所	215,894	20,046	19,800	39,846	18.46%	96
宮城総合	65,423	5,903	4,663	10,566	16.15%	9
宮 城 野 区	186,183	16,192	13,055	29,247	15.71%	95
若 林 区	129,074	12,048	10,553	22,601	17.51%	61
太 白 区	219,287	22,130	18,698	40,828	18.62%	122
区 役 所	214,719	21,571	18,056	39,627	18.46%	121
秋保総合	4,568	559	642	1,201	26.29%	1
泉 区	209,362	19,644	13,424	33,068	15.79%	54
合 計	1,025,223	95,963	80,193	176,156	17.18%	437
前年度末	1,022,712	94,294	75,957	170,251	16.65%	429
増 減	2,511	1,669	4,236	5,905	0.5%	8

※人口は国勢調査に基づいた推計値。

第1号被保険者数

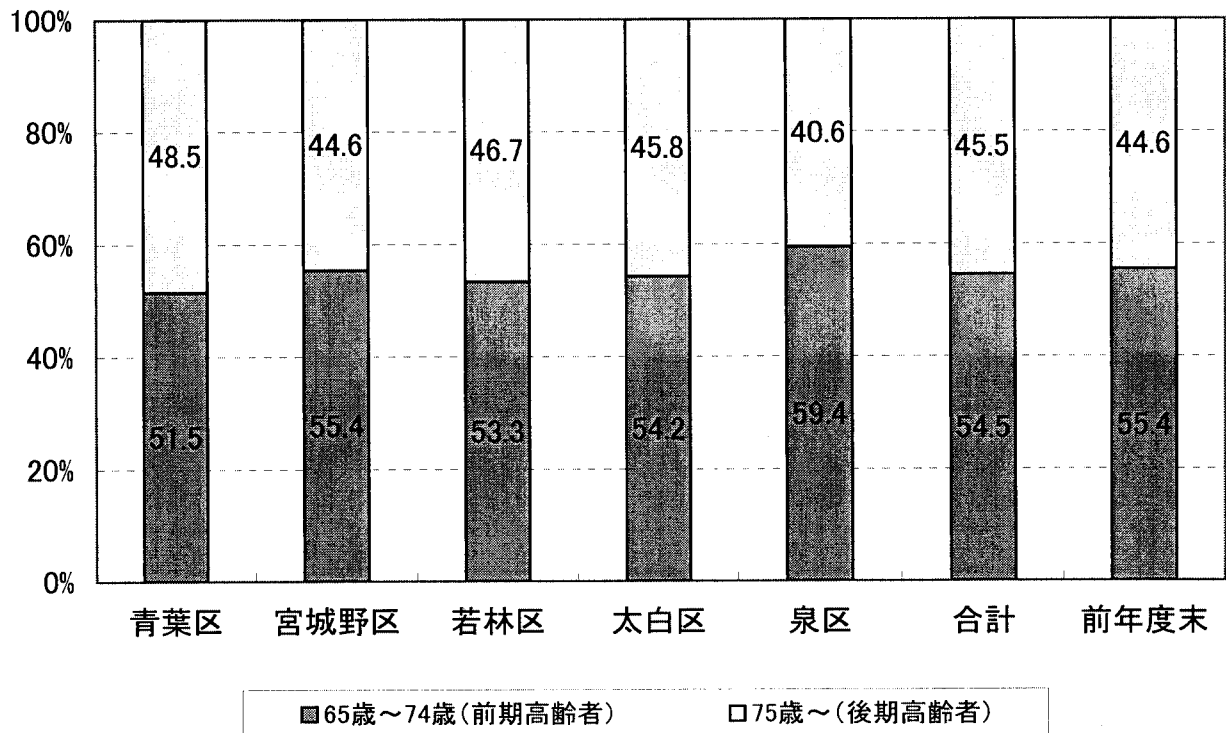

(2) 被保険者数(月別)

① 第1号被保険者数

区 分	青 葉 区			宮城野区	若林区	太 白 区			泉 区	合 計
	区役所	宮城総合				区役所	秋保総合			
	人	人	人	人	人	人	人	人	人	人
4月	49,234	39,129	10,105	28,383	22,029	39,635	38,461	1,174	31,483	170,764
5月	49,281	39,132	10,149	28,435	22,057	39,693	38,516	1,177	31,618	171,084
6月	49,372	39,195	10,177	28,525	22,092	39,776	38,585	1,191	31,730	171,495
7月	49,517	39,284	10,233	28,620	22,139	39,876	38,675	1,201	31,856	172,008
8月	49,597	39,343	10,254	28,662	22,219	39,994	38,794	1,200	32,000	172,472
9月	49,723	39,415	10,308	28,760	22,277	40,123	38,917	1,206	32,145	173,028
10月	49,833	39,477	10,356	28,853	22,291	40,211	39,005	1,206	32,268	173,456
11月	49,937	39,532	10,405	28,924	22,330	40,284	39,077	1,207	32,383	173,858
12月	50,023	39,581	10,442	28,973	22,365	40,373	39,170	1,203	32,528	174,262
1月	50,181	39,699	10,482	29,051	22,428	40,533	39,332	1,201	32,738	174,931
2月	50,284	39,765	10,519	29,103	22,529	40,658	39,459	1,199	32,887	175,461
3月	50,412	39,846	10,566	29,247	22,601	40,828	39,627	1,201	33,068	176,156
前年度末	49,123	39,064	10,059	28,307	21,984	39,517	38,346	1,171	31,320	170,251
増 減	1,289	782	507	940	617	1,311	1,281	30	1,748	5,905

② 第2号被保険者数(被保険者証の交付数)

区 分	青 葉 区			宮城野区	若林区	太 白 区			泉 区	合 計
	区役所	宮城総合				区役所	秋保総合			
	人	人	人	人	人	人	人	人	人	人
4月	379	276	103	239	161	347	338	9	291	1,417
5月	391	289	102	243	169	354	346	8	295	1,452
6月	396	289	107	244	172	361	352	9	295	1,468
7月	402	295	107	245	180	366	357	9	300	1,493
8月	406	296	110	254	185	369	361	8	298	1,512
9月	406	296	110	260	184	378	369	9	304	1,532
10月	416	301	115	263	192	382	373	9	307	1,560
11月	420	304	116	264	192	388	378	10	310	1,574
12月	424	306	118	263	189	392	382	10	314	1,582
1月	414	301	113	249	182	375	365	10	307	1,527
2月	415	303	112	253	183	370	361	9	321	1,542
3月	409	299	110	254	176	366	357	9	316	1,521
前年度末	370	270	100	247	155	335	328	7	302	1,409
増 減	39	29	10	7	21	31	29	2	14	112

③ 合計 (①+②)

区 分	青 葉 区			宮城野区	若林区	太 白 区			泉 区	合 計
	区役所	宮城総合				区役所	秋保総合			
	人	人	人	人	人	人	人	人	人	人
4月	49,613	39,405	10,208	28,622	22,190	39,982	38,799	1,183	31,774	172,181
5月	49,672	39,421	10,251	28,678	22,226	40,047	38,862	1,185	31,913	172,536
6月	49,768	39,484	10,284	28,769	22,264	40,137	38,937	1,200	32,025	172,963
7月	49,919	39,579	10,340	28,865	22,319	40,242	39,032	1,210	32,156	173,501
8月	50,003	39,639	10,364	28,916	22,404	40,363	39,155	1,208	32,298	173,984
9月	50,129	39,711	10,418	29,020	22,461	40,501	39,286	1,215	32,449	174,560
10月	50,249	39,778	10,471	29,116	22,483	40,593	39,378	1,215	32,575	175,016
11月	50,357	39,836	10,521	29,188	22,522	40,672	39,455	1,217	32,693	175,432
12月	50,447	39,887	10,560	29,236	22,554	40,765	39,552	1,213	32,842	175,844
1月	50,595	40,000	10,595	29,300	22,610	40,908	39,697	1,211	33,045	176,458
2月	50,699	40,068	10,631	29,356	22,712	41,028	39,820	1,208	33,208	177,003
3月	50,821	40,145	10,676	29,501	22,777	41,194	39,984	1,210	33,384	177,677
前年度末	49,493	39,334	10,159	28,554	22,139	39,852	38,674	1,178	31,622	171,660
増 減	1,328	811	517	947	638	1,342	1,310	32	1,762	6,017

2 被保険者の年齢構成

(1) 年齢階層別人口及び被保険者証交付数

(平成19年度末)

区 分	人 口	青葉区			宮城野区	若林区	太白区			泉 区	合 計
		区役所	宮城 総合				区役所	秋保 総合			
	人	人	人	人	人	人	人	人	人	人	人
40歳～44歳	69,098	11	6	5	6	5	10	10	0	5	37
45歳～49歳	63,552	21	15	6	11	7	20	19	1	19	78
50歳～54歳	63,303	43	31	12	35	21	36	36	0	43	178
55歳～59歳	75,961	124	94	30	82	61	115	110	5	105	487
60歳～64歳	60,879	210	153	57	120	82	185	182	3	144	741
小 計	332,793	409	299	110	254	176	366	357	9	316	1,521
65歳～69歳	51,632	13,768	10,379	3,389	8,497	6,300	11,796	11,522	274	11,148	51,509
70歳～74歳	44,501	12,181	9,667	2,514	7,695	5,748	10,334	10,049	285	8,496	44,454
小 計	96,133	25,949	20,046	5,903	16,192	12,048	22,130	21,571	559	19,644	95,963
75歳～79歳	36,333	10,700	8,750	1,950	6,035	4,790	8,482	8,259	223	6,320	36,327
80歳～84歳	24,513	7,504	6,057	1,447	3,964	3,289	5,704	5,489	215	4,043	24,504
85歳～89歳	12,503	3,990	3,179	811	1,988	1,619	2,956	2,830	126	2,001	12,554
90歳～94歳	5,223	1,755	1,407	348	822	659	1,193	1,137	56	825	5,254
95歳～99歳	1,374	446	353	93	223	176	326	305	21	214	1,385
100歳以上	167	68	54	14	23	20	37	36	1	21	169
小 計	80,113	24,463	19,800	4,663	13,055	10,553	18,698	18,056	642	13,424	80,193
合 計	509,039	50,821	40,145	10,676	29,501	22,777	41,194	39,984	1,210	33,384	177,677
前年度末	500,129	49,493	39,334	10,159	28,554	22,139	39,852	38,674	1,178	31,622	171,660
増 減	8,910	1,328	811	517	947	638	1,342	1,310	32	1,762	6,017

※人口は住民基本台帳登録人口及び外国人登録人口の数値。

※外国人、本市住所地利特例者を含む。

3 第1号被保険者の異動状況

区 分	増 加					合計
	転入	職権復活	65歳到達	適用除外非該当	その他	
平成19年4月	人 120	人 2	人 896	人 1	人 4	人 1,023
平成19年5月	87	2	801	1	2	893
平成19年6月	106	2	757	0	4	869
平成19年7月	83	3	867	0	5	958
平成19年8月	92	5	894	0	7	998
平成19年9月	75	0	892	0	1	968
平成19年10月	113	1	884	0	5	1,003
平成19年11月	78	2	893	0	3	976
平成19年12月	77	4	847	0	6	934
平成20年1月	72	1	1,216	0	5	1,294
平成20年2月	68	1	958	0	2	1,029
平成20年3月	68	1	1,123	0	2	1,194
合 計	1,039	24	11,028	2	46	12,139
年 間 平 均	86.6	2.0	919.0	0.2	3.8	1,011.6

減 少						差引増減
転出	職権喪失	死亡	適用除外 該当	その他	合計	
人	人	人	人	人	人	人
80	1	427	1	1	510	513
86	2	485	0	0	573	320
68	2	386	2	0	458	411
58	3	382	1	1	445	513
88	1	443	0	2	534	464
70	0	342	0	0	412	556
63	4	506	2	0	575	428
79	6	487	1	1	574	402
67	4	458	1	0	530	404
51	5	568	0	1	625	669
49	1	443	2	4	499	530
49	1	443	2	4	499	695
808	30	5,370	12	14	6,234	5,905
67.3	2.5	447.5	1.0	1.2	519.5	492.1

第1号被保険者数の推移(平成19年度)

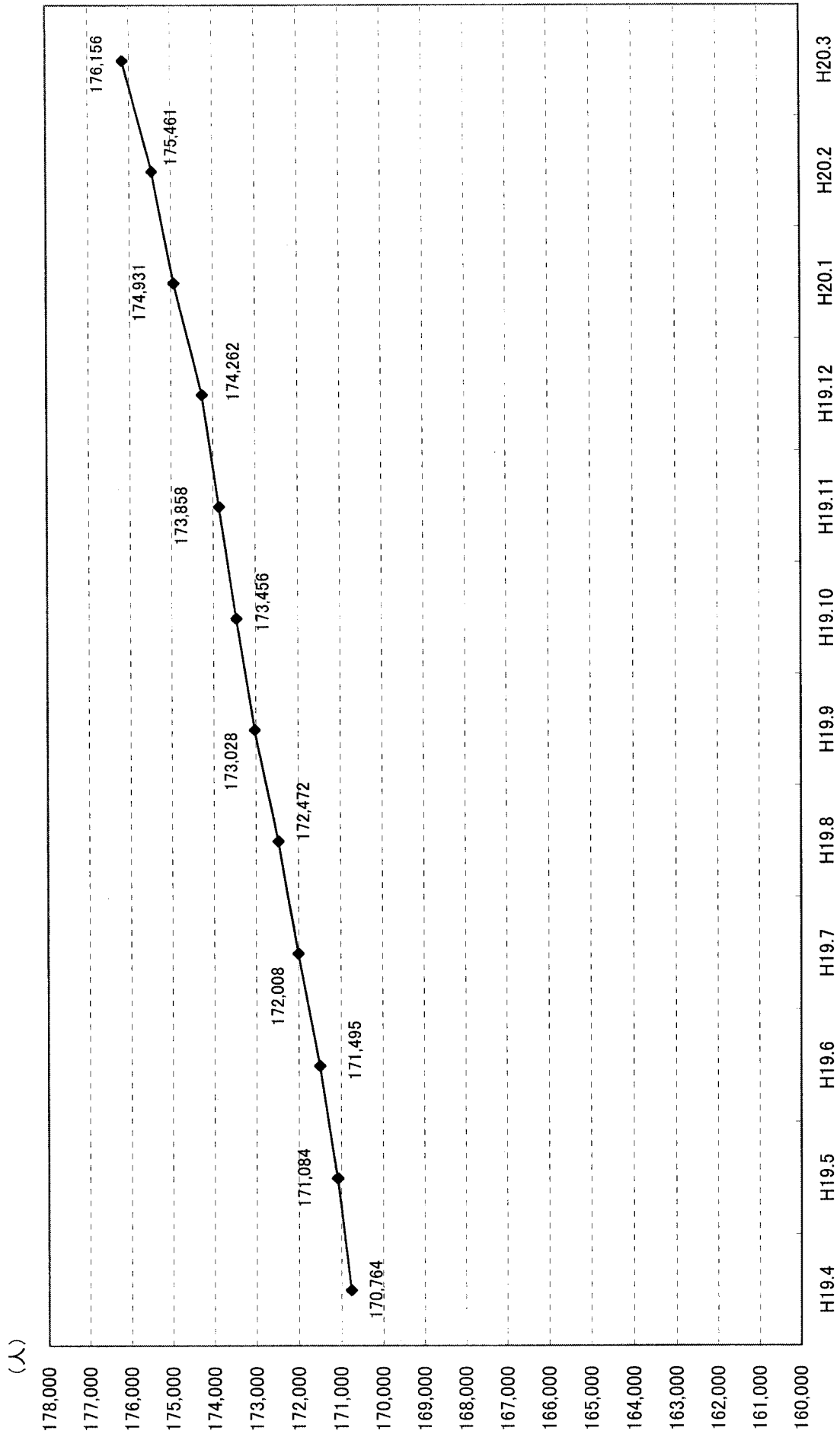

保険料の状況

1 第1号被保険者の保険料の状況

(1) 賦課の状況（現年分）

●普通徴収

納入方法	普 通							
	所得区分	第1段階	第2段階	第3段階	第4段階			
					4-1	4-2	4-3	4-4
	保険料額	24,700円	24,700円	37,000円	41,000円	41,000円	44,900円	49,400円
		人	人	人	人	人	人	人
青 葉 区		778	1,570	453	0	40	10	2,200
区役所		666	1,244	353	0	32	6	1,662
宮城総合		112	326	100	0	8	4	538
宮 城 野 区		659	941	331	0	38	7	1,495
若 林 区		395	679	190	0	31	9	1,094
太 白 区		633	1,130	296	0	52	6	2,049
区役所		618	1,088	287	0	52	5	2,010
秋保総合		15	42	9	0	0	1	39
泉 区		221	665	207	0	22	4	1,745
合 計		2,686	4,985	1,477	0	183	36	8,583
構 成 割 合		9.6%	17.8%	5.3%	0.0%	0.7%	0.1%	30.7%
前 年 度		2,635	5,058	1,550	2	228	53	9,134
増 減		51	▲73	▲73	▲2	▲45	▲17	▲551

●特別徴収

納入方法	特 別							
	所得区分	第1段階	第2段階	第3段階	第4段階			
					4-1	4-2	4-3	4-4
	保険料額	24,700円	24,700円	37,000円	41,000円	41,000円	44,900円	49,400円
		人	人	人	人	人	人	人
青 葉 区		463	6,871	4,249	0	211	272	12,534
区役所		396	5,555	3,339	0	170	199	9,263
宮城総合		67	1,316	910	0	41	73	3,271
宮 城 野 区		523	3,633	2,955	0	196	166	7,270
若 林 区		228	2,925	2,043	0	159	146	5,901
太 白 区		394	5,088	3,441	0	289	267	10,978
区役所		379	4,922	3,320	0	284	263	10,477
秋保総合		15	166	121	0	5	4	501
泉 区		136	3,453	2,118	0	187	169	9,585
合 計		1,744	21,970	14,806	0	1,042	1,020	46,268
構 成 割 合		1.1%	14.4%	9.7%	0.0%	0.7%	0.7%	30.3%
前 年 度		1,605	20,439	13,364	0	1,111	1,094	44,335
増 減		139	1,531	1,442	0	▲69	▲74	1,933

(平成19年度末)

徴 収							
第5段階					第6段階	第7段階	計
5-1	5-2	5-3	5-4	5-5			
49,400円	49,400円	53,300円	57,300円	61,700円	74,100円	86,400円	—
人	人	人	人	人	人	人	人
0	30	113	107	1,206	971	480	7,958
0	29	90	83	920	736	406	6,227
0	1	23	24	286	235	74	1,731
0	12	71	73	765	500	201	5,093
0	12	66	40	597	396	136	3,645
0	15	96	101	995	696	250	6,319
0	14	93	101	964	687	247	6,166
0	1	3	0	31	9	3	153
0	3	57	63	813	834	292	4,926
0	72	403	384	4,376	3,397	1,359	27,941
0.0%	0.2%	1.4%	1.4%	15.7%	12.2%	4.9%	100.0%
0	100	486	513	4,412	3,383	1,432	28,986
0	▲28	▲83	▲129	▲36	14	▲73	▲1,045

(平成19年度末)

徴 収							
第5段階					第6段階	第7段階	計
5-1	5-2	5-3	5-4	5-5			
49,400円	49,400円	53,300円	57,300円	61,700円	74,100円	86,400円	—
人	人	人	人	人	人	人	人
0	12	1,616	1,411	6,568	7,594	2,062	43,863
0	10	1,334	1,100	5,255	6,442	1,796	34,859
0	2	282	311	1,313	1,152	266	9,004
0	7	1,062	911	3,851	3,399	956	24,929
0	3	896	763	3,144	2,600	731	19,539
0	4	1,420	1,225	5,767	5,458	1,173	35,504
0	4	1,385	1,183	5,666	5,407	1,155	34,445
0	0	35	42	101	51	18	1,059
0	8	936	911	4,818	5,345	1,086	28,752
0	34	5,930	5,221	24,148	24,396	6,008	152,587
0.0%	0.0%	3.9%	3.4%	15.9%	16.0%	3.9%	100.0%
0	52	6,214	5,570	21,529	24,089	6,004	145,406
0	▲18	▲284	▲349	2,619	307	4	7,181

1 第1号被保険者の保険料の状況

(1) 賦課の状況（現年分）

●普通徴収+特別徴収 合計

納入方法	普通徴収							
	所得区分	第1段階	第2段階	第3段階	第4段階			
					4-1	4-2	4-3	4-4
保険料額		24,700円	24,700円	37,000円	41,000円	41,000円	44,900円	49,400円
		人	人	人	人	人	人	人
青葉区		1,241	8,441	4,702	0	251	282	14,734
区役所		1,062	6,799	3,692	0	202	205	10,925
宮城総合		179	1,642	1,010	0	49	77	3,809
宮城野区		1,182	4,574	3,286	0	234	173	8,765
若林区		623	3,604	2,233	0	190	155	6,995
太白区		1,027	6,218	3,737	0	341	273	13,027
区役所		997	6,010	3,607	0	336	268	12,487
秋保総合		30	208	130	0	5	5	540
泉区		357	4,118	2,325	0	209	173	11,330
合計		4,430	26,955	16,283	0	1,225	1,056	54,851
構成割合		2.5%	14.9%	9.0%	0.0%	0.6%	0.6%	30.4%
前年度		4,240	25,497	14,914	2	1,339	1,147	53,469
増減		190	1,458	1,369	▲2	▲114	▲91	1,382

※19年度中に賦課された総人数であるため、19年度末の被保険者数とは一致しない。

保険料段階構成比

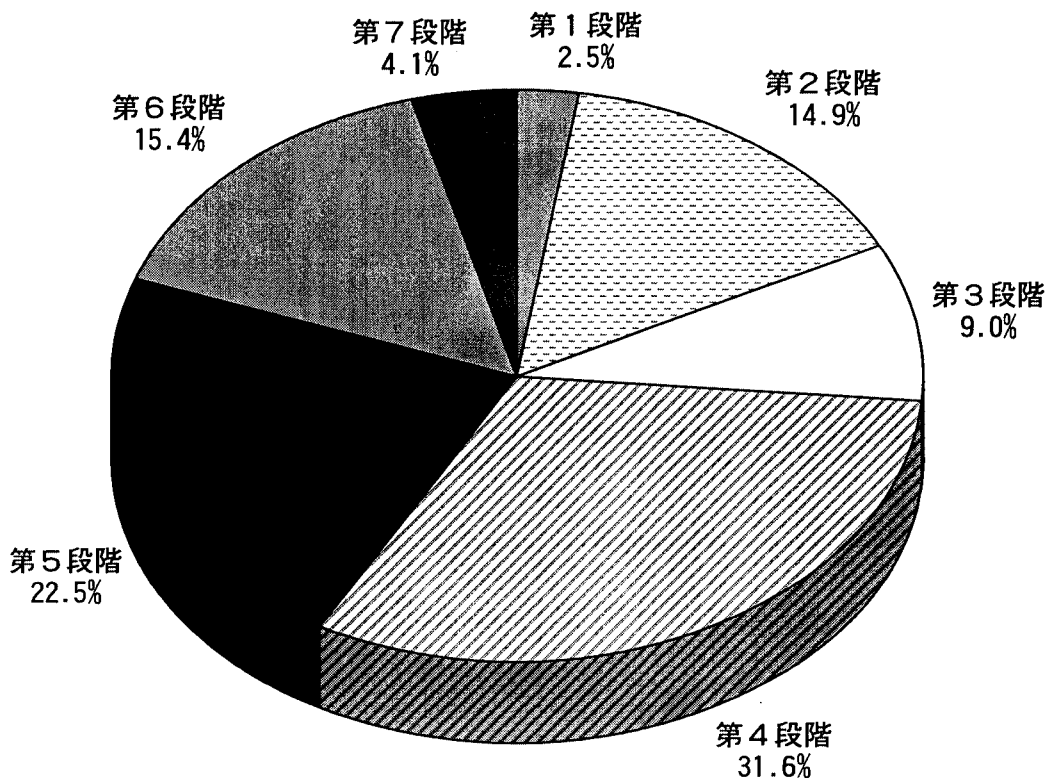

(平成19年度末)

十 特 別 徴 収

第5段階					第6段階	第7段階	計
5-1	5-2	5-3	5-4	5-5			
49,400円	49,400円	53,300円	57,300円	61,700円	74,100円	86,400円	-
人	人	人	人	人	人	人	人
0	42	1,729	1,518	7,774	8,565	2,542	51,821
0	39	1,424	1,183	6,175	7,178	2,202	41,086
0	3	305	335	1,599	1,387	340	10,735
0	19	1,133	984	4,616	3,899	1,157	30,022
0	15	962	803	3,741	2,996	867	23,184
0	19	1,516	1,326	6,762	6,154	1,423	41,823
0	18	1,478	1,284	6,630	6,094	1,402	40,611
0	1	38	42	132	60	21	1,212
0	11	993	974	5,631	6,179	1,378	33,678
0	106	6,333	5,605	28,524	27,793	7,367	180,528
0.0%	0.1%	3.5%	3.1%	15.8%	15.4%	4.1%	100.0%
0	152	6,700	6,083	25,941	27,472	7,436	174,392
0	▲46	▲367	▲478	2,583	321	▲69	6,136

賦課区毎構成比

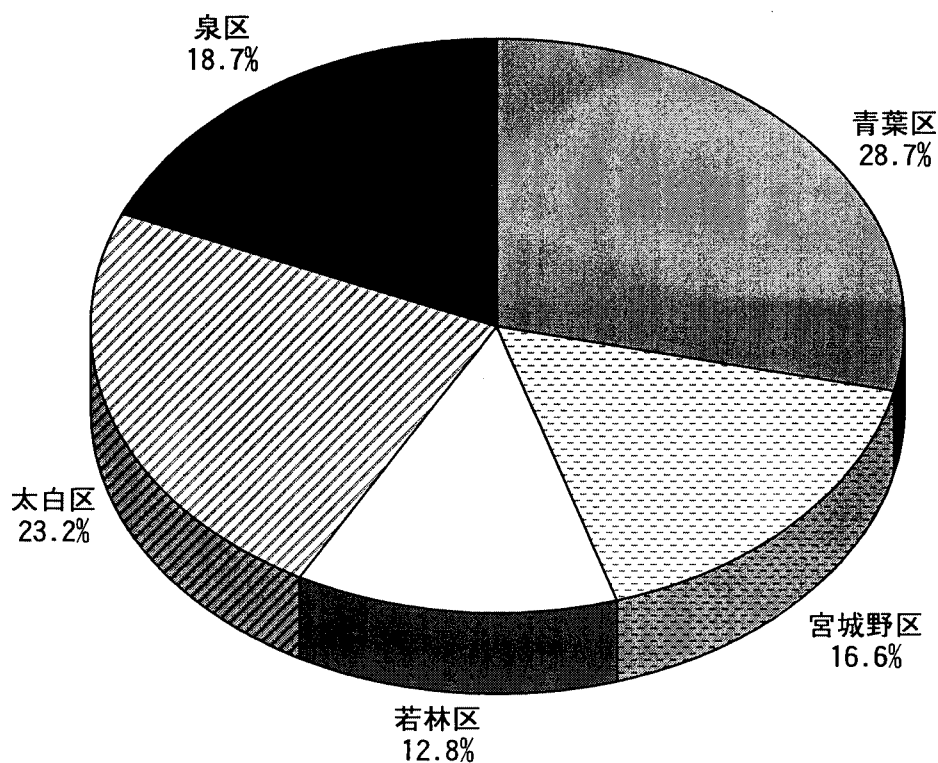

(2) 保険料減免の状況

(平成17年度末)

区 分	震災・風水害等		収入激減		冷害・凍霜害等		収監者等	
	件数	減免額	件数	減免額	件数	減免額	件数	減免額
青 葉 区	0	0	0	0	0	0	0	0
区役所	0	0	0	0	0	0	0	0
宮城総合	0	0	0	0	0	0	0	0
宮城野区	1	24,400	6	160,800	0	0	0	0
若 林 区	0	0	0	0	0	0	3	92,100
太 白 区	0	0	3	110,700	0	0	3	63,900
区役所	0	0	3	110,700	0	0	3	63,900
秋保総合	0	0	0	0	0	0	0	0
泉 区	0	0	0	0	0	0	0	0
合 計	1	24,400	9	271,500	0	0	6	156,000

(平成18年度末)

区 分	震災・風水害等		収入激減		冷害・凍霜害等		収監者等	
	件数	減免額	件数	減免額	件数	減免額	件数	減免額
青 葉 区	0	0	2	40,100	0	0	0	0
区役所	0	0	2	40,100	0	0	0	0
宮城総合	0	0	0	0	0	0	0	0
宮城野区	0	0	7	209,700	0	0	0	0
若 林 区	0	0	0	0	0	0	0	0
太 白 区	0	0	2	38,200	0	0	2	30,800
区役所	0	0	2	38,200	0	0	2	30,800
秋保総合	0	0	0	0	0	0	0	0
泉 区	0	0	4	138,400	0	0	0	0
合 計	0	0	15	426,400	0	0	2	30,800

(平成19年度末)

区 分	震災・風水害等		収入激減		冷害・凍霜害等		収監者等	
	件数	減免額	件数	減免額	件数	減免額	件数	減免額
青 葉 区	0	0	0	0	0	0	0	0
区役所	0	0	0	0	0	0	0	0
宮城総合	0	0	0	0	0	0	0	0
宮城野区	0	0	5	225,800	0	0	0	0
若 林 区	0	0	0	0	0	0	5	118,300
太 白 区	0	0	2	95,600	0	0	7	74,600
区役所	0	0	2	95,600	0	0	7	74,600
秋保総合	0	0	0	0	0	0	0	0
泉 区	0	0	4	142,900	0	0	0	0
合 計	0	0	11	464,300	0	0	12	192,900

(平成17年度末)

低所得者		その他		合計	
件数	減免額	件数	減免額	件数	減免額
件	円	件	円	件	円
962	9,394,200	0	0	962	9,394,200
752	7,313,300	0	0	752	7,313,300
210	2,080,900	0	0	210	2,080,900
836	8,235,400	0	0	843	8,420,600
445	4,317,000	0	0	448	4,409,100
500	4,897,900	0	0	506	5,072,500
473	4,631,700	0	0	479	4,806,300
27	266,200	0	0	27	266,200
331	3,262,100	0	0	331	3,262,100
3,074	30,106,600	0	0	3,090	30,558,500

(平成18年度末)

低所得者		その他		合計	
件数	減免額	件数	減免額	件数	減免額
件	円	件	円	件	円
303	3,596,600	0	0	305	3,636,700
233	2,741,000	0	0	235	2,781,100
70	855,600	0	0	70	855,600
268	3,202,500	0	0	275	3,412,200
148	1,723,000	0	0	148	1,723,000
216	2,603,400	0	0	220	2,672,400
206	2,485,600	0	0	210	2,554,600
10	117,800	0	0	10	117,800
132	1,594,600	0	0	136	1,733,000
1,067	12,720,100	0	0	1,084	13,177,300

(平成19年度末)

低所得者		その他		合計	
件数	減免額	件数	減免額	件数	減免額
件	円	件	円	件	円
302	3,648,800	0	0	302	3,648,800
240	2,902,700	0	0	240	2,902,700
62	746,100	0	0	62	746,100
277	3,349,000	0	0	282	3,574,800
154	1,837,400	0	0	159	1,955,700
254	3,081,700	0	0	263	3,251,900
243	2,951,500	0	0	252	3,121,700
11	130,200	0	0	11	130,200
143	1,736,000	0	0	147	1,878,900
1,130	13,652,900	0	0	1,153	14,310,100

(3) 収納状況

① 現年分

●普通徴収

(平成19年度末)

区分	調定額 (A)	収納額 (B)	還付未済額 (C)	未収納額 (A)-(B)	収納割合(B)/(A)
	円	円	円	円	%
青葉区	339,486,900	291,547,400	441,400	47,939,500	85.88%
区役所	265,448,800	228,518,100	375,000	36,930,700	86.09%
宮城総合	74,038,100	63,029,300	66,400	11,008,800	85.13%
宮城野区	204,493,900	168,045,200	256,800	36,448,700	82.18%
若林区	148,170,700	123,867,000	139,100	24,303,700	83.60%
太白区	259,662,700	219,163,800	302,750	40,498,900	84.40%
区役所	253,588,600	214,242,300	282,150	39,346,300	84.48%
秋保総合	6,074,100	4,921,500	20,600	1,152,600	81.02%
泉区	213,564,800	191,428,100	139,900	22,136,700	89.63%
合計	1,165,379,000	994,051,500	1,279,950	171,327,500	85.30%
前年度	1,511,862,500	1,340,174,300	1,100,900	171,688,200	88.64%
増減	▲346,483,500	▲346,122,800	179,050	▲360,700	▲3.34%

●特別徴収

(平成19年度末)

区分	調定額 (A)	収納額 (B)	還付未済額 (C)	未収納額 (A)-(B)	収納割合(B)/(A)
	円	円	円	円	%
青葉区	2,227,611,500	2,227,611,500	3,284,600	0	100.00%
区役所	1,784,470,700	1,784,470,700	2,617,700	0	100.00%
宮城総合	443,140,800	443,140,800	666,900	0	100.00%
宮城野区	1,233,164,600	1,233,164,600	1,635,400	0	100.00%
若林区	975,817,300	975,817,300	1,089,700	0	100.00%
太白区	1,789,070,700	1,789,070,700	2,287,500	0	100.00%
区役所	1,740,365,900	1,740,365,900	2,060,600	0	100.00%
秋保総合	48,704,800	48,704,800	226,900	0	100.00%
泉区	1,506,443,300	1,506,443,300	1,134,400	0	100.00%
合計	7,732,107,400	7,732,107,400	9,431,600	0	100.00%
前年度	6,991,362,100	6,991,362,100	6,003,000	0	100.00%
増減	740,745,300	740,745,300	3,428,600	0	0.00%

●普通徴収+特別徴収 合計

(平成19年度末)

区分	調定額 (A)	収納額 (B)	還付未済額 (C)	未収納額 (A)-(B)	収納割合 (B)/(A)
	円	円	円	円	%
青葉区	2,567,098,400	2,519,158,900	3,726,000	47,939,500	98.13%
区役所	2,049,919,500	2,012,988,800	2,992,700	36,930,700	98.20%
宮城総合	517,178,900	506,170,100	733,300	11,008,800	97.87%
宮城野区	1,437,658,500	1,401,209,800	1,892,200	36,448,700	97.46%
若林区	1,123,988,000	1,099,684,300	1,228,800	24,303,700	97.84%
太白区	2,048,733,400	2,008,234,500	2,590,250	40,498,900	98.02%
区役所	1,993,954,500	1,954,608,200	2,342,750	39,346,300	98.03%
秋保総合	54,778,900	53,626,300	247,500	1,152,600	97.90%
泉区	1,720,008,100	1,697,871,400	1,274,300	22,136,700	98.71%
合計	8,897,486,400	8,726,158,900	10,711,550	171,327,500	98.07%
前年度	8,503,224,600	8,331,536,400	7,103,900	171,688,200	97.98%
増減	394,261,800	394,622,500	3,607,650	▲360,700	0.09%

② 滞納繰越分 (普通徴収のみ)

(平成19年度末)

区分	調定額 (A)	収納額 (B)	還付未済額 (C)	不納欠損額 (D)	滞納繰越額 (A)-(B)-(D)	収納割合 (B)/(A)
	円	円	円	円	円	%
青葉区	88,223,600	13,641,600	94,800	25,746,000	48,836,000	15.46%
区役所	68,983,200	10,474,100	64,100	20,057,900	38,451,200	15.18%
宮城総合	19,240,400	3,167,500	30,700	5,688,100	10,384,800	16.46%
宮城野区	65,189,200	6,877,800	12,100	20,769,900	37,541,500	10.55%
若林区	41,449,500	6,158,600	51,500	12,455,800	22,835,100	14.86%
太白区	74,123,200	9,473,200	5,600	23,090,300	41,559,700	12.78%
区役所	72,333,800	9,121,500	5,600	22,636,300	40,576,000	12.61%
秋保総合	1,789,400	351,700	0	454,000	983,700	19.65%
泉区	38,771,500	6,934,800	14,500	10,998,600	20,838,100	17.89%
合計	307,757,000	43,086,000	178,500	93,060,600	171,610,400	14.00%
前年度	260,976,858	36,834,000	120,700	87,215,858	136,927,000	14.11%
増減	46,780,142	6,252,000	57,800	5,844,742	34,683,400	▲0.11%

(4) 普通徴収の納付方法別収納状況（現年分）

（平成19年度末）

区分	自主納付		口座振替		代理納付		合計	
	人数	金額	人数	金額	人数	金額	人数	金額
	人	円	人	円	人	円	人	円
青葉区	5,216	171,507,400	2,102	104,694,900	640	15,345,100	7,958	291,547,400
区役所	3,991	130,613,200	1,669	84,375,300	567	13,529,600	6,227	228,518,100
宮城総合	1,225	40,894,200	433	20,319,600	73	1,815,500	1,731	63,029,300
宮城野区	3,319	100,002,900	1,198	53,836,800	576	14,205,500	5,093	168,045,200
若林区	2,485	76,566,100	843	39,868,700	317	7,432,200	3,645	123,867,000
太白区	4,117	129,011,350	1,681	77,365,900	521	12,786,550	6,319	219,163,800
区役所	4,019	126,182,950	1,636	75,535,600	511	12,523,750	6,166	214,242,300
秋保総合	98	2,828,400	45	1,830,300	10	262,800	153	4,921,500
泉区	3,284	119,877,800	1,450	66,827,800	192	4,722,500	4,926	191,428,100
合計	18,421	596,965,550	7,274	342,594,100	2,246	54,491,850	27,941	994,051,500
構成比	66.0%	60.0%	26.0%	34.5%	8.0%	5.5%	100.0%	100.0%
前年度	18,596	780,403,750	8,288	506,315,500	2,102	53,455,050	28,986	1,340,174,300
構成比	64.1%	58.2%	28.6%	37.8%	7.3%	4.0%	100.0%	100.0%
増減	▲175	▲183,438,200	▲1,014	▲163,721,400	144	1,036,800	▲1,045	▲346,122,800
構成比	1.9%	1.8%	▲2.6%	▲3.3%	0.7%	1.5%	—	—

要介護認定の状況

1 仙台市介護認定審査会

(1) 組織

(平成19年度末)

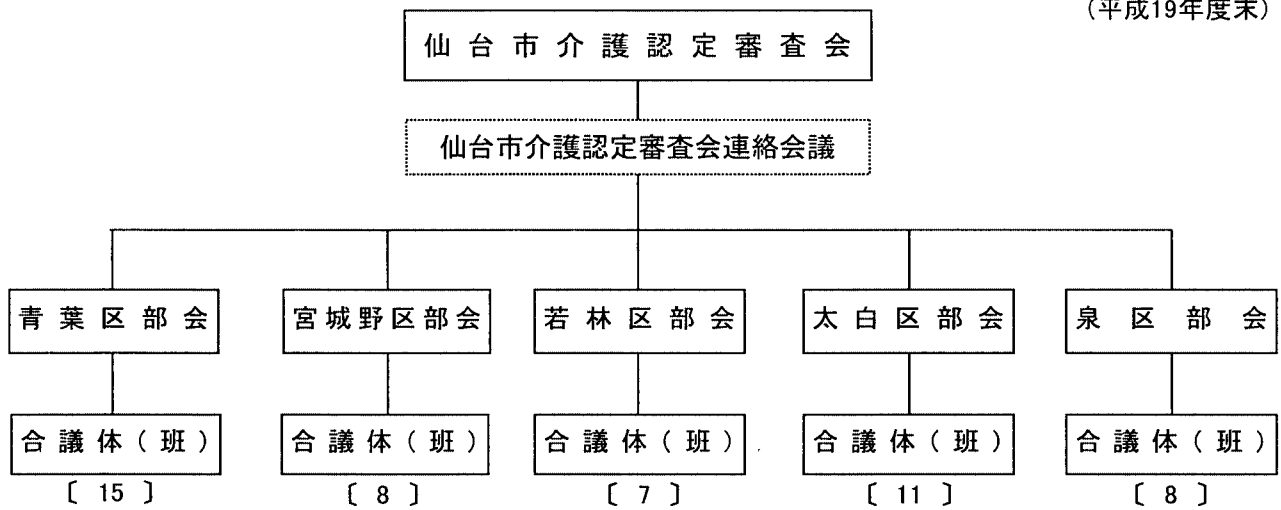

(2) 委員の構成及び審査会の開催状況

(平成19年度末)

区 分		青葉区	宮城野区	若林区	太白区	泉 区	委員計	無任所委員	合 計
		人	人	人	人	人	人	人	人
医療・保健系	医 師	30	16	14	22	16	98	8	106
	歯 科 医 師	7	4	4	7	4	26	3	29
	薬 剤 師	3	2	2	3	3	13	2	15
	保健師・看護師	9	4	4	6	4	27	3	30
	理学療法士	5	2	2	4	2	15	2	17
	作業療法士	2	1	1	2	1	7	0	7
福祉系	社会福祉士	5	2	2	3	2	14	2	16
	介護福祉士	5	4	2	4	3	18	2	20
	施設関係者	9	5	4	4	5	27	2	29
	大学教授等	0	0	0	0	0	0	0	0
合 計		75	40	35	55	40	245	24	269
開催状況	審査会開催数 (A)	回 356	回 180	回 166	回 264	回 168	仙台市計	1,134回	
	審査判定件数 (B)	件 11,457	件 6,165	件 5,087	件 8,752	件 5,902		37,363件	
	平均判定件数 (B/A)	件 32.2	件 34.3	件 30.6	件 33.2	件 35.1		32.9件	

2 要介護（支援）認定の状況

(1) 人口・高齢化率の推移

(各月1日現在)

	総人口 A 人	40～64歳 人	65歳以上人口			高齢化率 B/A %
			B 人	前期高齢者 人	後期高齢者 人	
平成18年4月	1,008,529	329,849	163,302	91,484	71,818	16.2%
平成18年10月	1,015,744	330,459	166,281	92,733	73,548	16.4%
平成19年4月	1,011,127	330,038	170,091	94,338	75,753	16.8%
平成19年10月	1,017,190	332,865	172,921	95,275	77,646	17.0%
平成20年4月	1,013,638	332,793	176,246	96,133	80,113	17.4%
平成20年10月	1,019,578	335,041	179,547	97,997	81,550	17.6%

※人口は住民基本台帳登録人口及び外国人登録人口の合計。

人口・高齢化率の推移

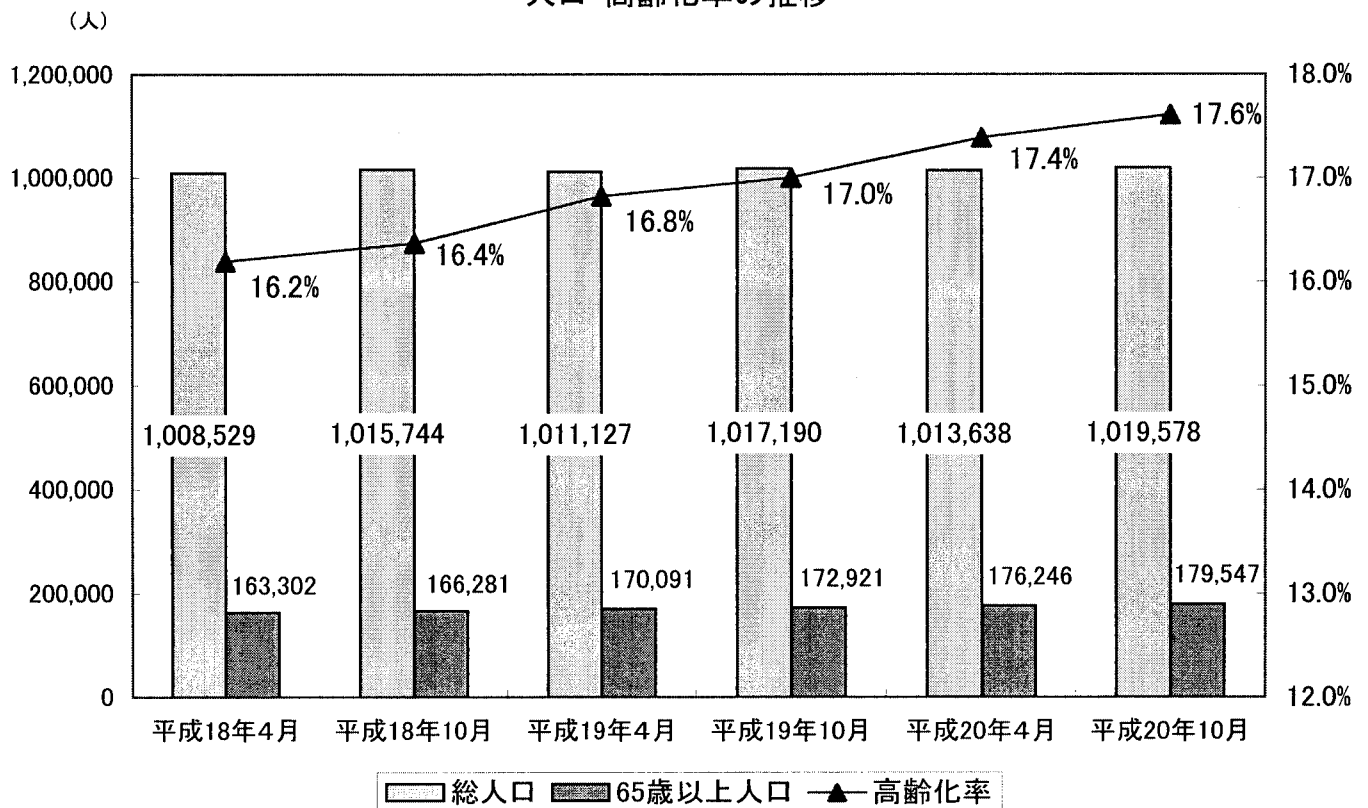

(2) 人口・認定者の推移

(各月1日現在)

	総人口 A 人	第1号被保険者数		要介護(支援)認定者数								人口に占める認定者の割合 E/A %
		B 人	65歳～74歳 (前期高齢者)	75歳～ (後期高齢者)	E 人	出現率 E/B %	40～64歳 人	65歳～74歳 (前期高齢者)		75歳～ (後期高齢者)		
			C 人	D 人				F 人	F/C %	G 人	G/D %	
平成18年4月	1,008,529	163,549	91,475	72,074	28,724	17.6%	1,072	4,684	5.1%	22,968	31.9%	2.8%
平成18年10月	1,015,744	166,464	92,697	73,767	29,246	17.6%	1,144	4,628	5.0%	23,474	31.8%	2.9%
平成19年4月	1,011,127	170,251	94,294	75,957	29,445	17.3%	1,123	4,489	4.8%	24,956	32.9%	2.9%
平成19年10月	1,017,190	173,028	95,228	77,800	29,976	17.3%	1,142	4,510	4.7%	24,324	31.3%	2.9%
平成20年4月	1,013,638	176,156	95,963	80,193	29,820	16.9%	1,109	4,358	4.5%	24,353	30.4%	2.9%
平成20年10月	1,019,578	179,480	97,826	81,654	30,493	17.0%	1,117	4,373	4.5%	25,003	30.6%	3.0%

※人口は住民基本台帳登録人口及び外国人登録人口の合計。

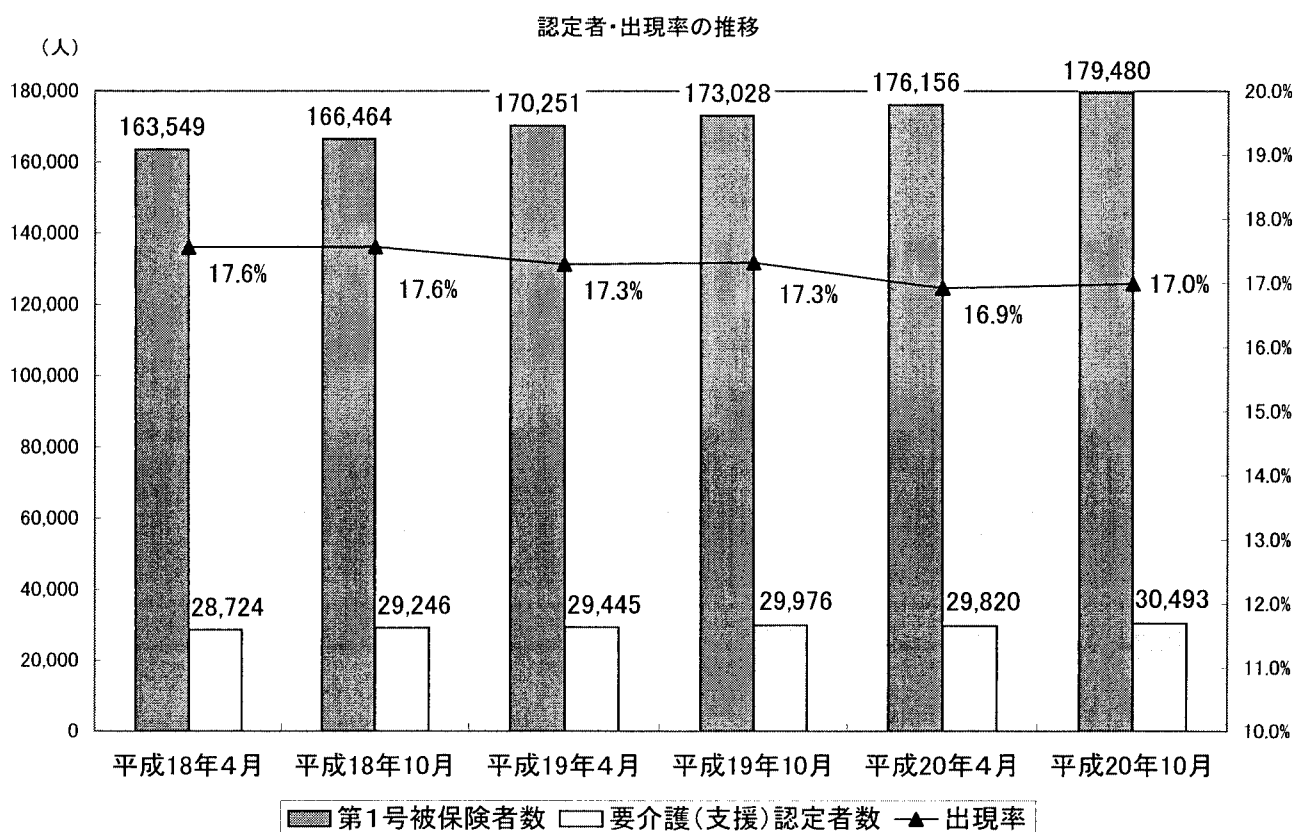

(3) 要介護(支援)認定者の推移

(各月1日現在)

	平成18年		平成19年		平成20年	
	4月	10月	4月	10月	4月	10月
第1号被保険者	163,549	166,464	170,251	173,028	176,156	179,480
要介護者数	28,724	29,246	29,445	29,976	29,820	30,493
要支援1	458	3,071	5,273	5,137	5,118	5,295
要支援2	303	1,871	3,619	3,806	3,748	3,813
要支援*	4,988	2,277	0	0	0	0
要介護1	9,154	7,371	5,325	5,318	5,239	5,440
要介護2	4,348	4,815	5,133	5,209	5,111	5,066
要介護3	3,146	3,427	3,628	3,764	3,761	4,168
要介護4	3,507	3,545	3,568	3,767	3,974	3,856
要介護5	2,820	2,869	2,899	2,975	2,869	2,855
出現率	17.56%	17.57%	17.30%	17.32%	16.93%	16.99%

*平成18年は
経過的要介護

(各月1日現在)

要介護度ごとの出現率	平成18年		平成19年		平成20年	
	4月	10月	4月	10月	4月	10月
要支援1	0.28%	1.84%	3.10%	2.97%	2.91%	2.95%
要支援2	0.19%	1.12%	2.13%	2.20%	2.13%	2.12%
要支援*	3.05%	1.37%	0.00%	0.00%	0.00%	0.00%
要介護1	5.60%	4.43%	3.13%	3.07%	2.97%	3.03%
要介護2	2.66%	2.89%	3.01%	3.01%	2.90%	2.82%
要介護3	1.92%	2.06%	2.13%	2.18%	2.14%	2.32%
要介護4	2.14%	2.13%	2.10%	2.18%	2.26%	2.15%
要介護5	1.72%	1.72%	1.70%	1.72%	1.63%	1.59%

要介護度ごとの出現率の推移

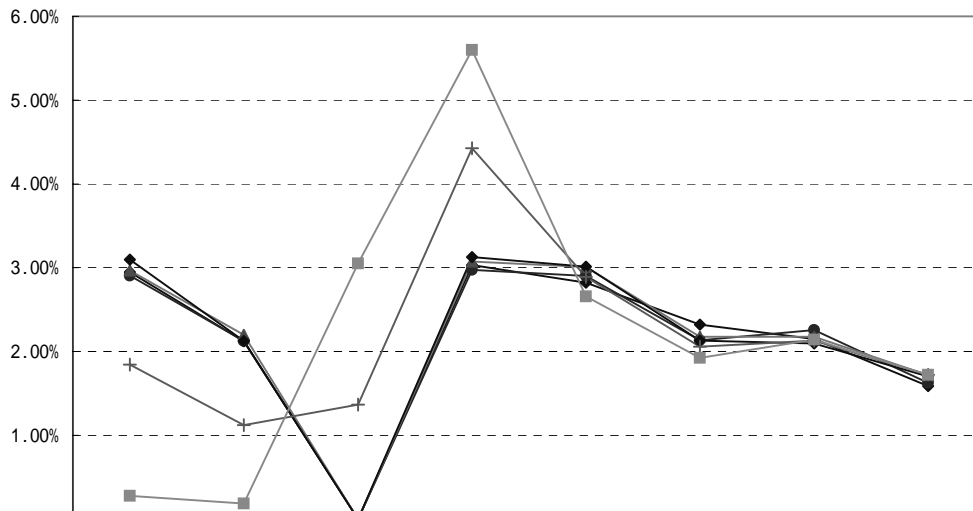

	要支援1	要支援2	要支援*	要介護1	要介護2	要介護3	要介護4	要介護5
—●—平成20年10月	2.95%	2.12%	0.00%	3.03%	2.82%	2.32%	2.15%	1.59%
—●—平成20年4月	2.91%	2.13%	0.00%	2.97%	2.90%	2.14%	2.26%	1.63%
—▲—平成19年10月	2.97%	2.20%	0.00%	3.07%	3.01%	2.18%	2.18%	1.72%
—●—平成19年4月	3.10%	2.13%	0.00%	3.13%	3.01%	2.13%	2.10%	1.70%
—+—平成18年10月	1.84%	1.12%	1.37%	4.43%	2.89%	2.06%	2.13%	1.72%
—■—平成18年4月	0.28%	0.19%	3.05%	5.60%	2.66%	1.92%	2.14%	1.72%

(4) 要介護(支援)認定者数(平成19年度)

(平成19年度末)

区分	要 支 援			要 介 護					合 計	
	要支援1	要支援2	計	要介護1	要介護2	要介護3	要介護4	要介護5		計
青葉区	1,825 (33)	1,045 (39)	2,870 (72)	1,849 (62)	1,279 (47)	1,091 (36)	1,188 (43)	871 (36)	6,278 (224)	9,148 (296)
宮城野区	661 (16)	571 (22)	1,232 (38)	859 (29)	943 (37)	650 (35)	633 (17)	485 (29)	3,570 (147)	4,802 (185)
若林区	724 (14)	534 (15)	1,258 (29)	625 (13)	653 (32)	549 (21)	563 (14)	344 (16)	2,734 (96)	3,992 (125)
太白区	1,204 (15)	889 (44)	2,093 (59)	1,219 (39)	1,246 (54)	827 (37)	893 (36)	715 (34)	4,900 (200)	6,993 (259)
泉区	704 (15)	709 (40)	1,413 (55)	687 (24)	990 (64)	644 (36)	697 (31)	454 (34)	3,472 (189)	4,885 (244)
合 計	5,118 (93)	3,748 (160)	8,866 (253)	5,239 (167)	5,111 (234)	3,761 (165)	3,974 (141)	2,869 (149)	20,954 (856)	29,820 (1,109)
構成割合	17.2% (8.4%)	12.6% (14.4%)	29.7% (22.8%)	17.6% (15.1%)	17.1% (21.1%)	12.6% (14.9%)	13.3% (12.7%)	9.6% (13.4%)	70.3% (77.2%)	100.0% (100.0%)
前年度末	5,273 (95)	3,619 (163)	8,892 (258)	5,325 (166)	5,133 (239)	3,628 (176)	3,568 (131)	2,899 (153)	20,553 (865)	29,445 (1,123)
前年度増減	▲155 (▲2)	129 (▲3)	▲26 (▲5)	▲86 (1)	▲22 (▲5)	133 (▲11)	406 (10)	▲30 (▲4)	401 (▲9)	375 (▲14)
前年度比(%)	97.1 (98)	103.6 (98)	99.7 (98)	98.4 (101)	99.6 (98)	103.7 (94)	111.4 (108)	99.0 (97)	102.0 (99)	101.3 (99)

※ ()内は、第2号被保険者数〔再掲〕

(5) 要介護(支援)申請件数(平成19年度)

(平成19年度末)

区分	新規申請	更新申請	区分変更申請	受給者転入	合計
青葉区	3,021 (148)	7,884 (251)	647 (19)	84 (1)	11,636 (419)
宮城野区	1,523 (87)	4,252 (164)	335 (12)	41 (6)	6,151 (269)
若林区	1,302 (73)	3,592 (118)	265 (9)	26 (2)	5,185 (202)
太白区	2,300 (131)	6,101 (236)	455 (13)	53 (3)	8,909 (383)
泉区	1,609 (101)	4,389 (206)	301 (10)	69 (2)	6,368 (319)
合 計	9,755 (540)	26,218 (975)	2,003 (63)	273 (14)	38,249 (1,592)
前年度末	9,251 (577)	28,395 (1,077)	2,419 (78)	313 (18)	40,378 (1,750)
前年度増減	504 (▲37)	▲2,177 (▲102)	▲416 (▲15)	▲40 (▲4)	▲2,129 (▲158)
前年度比(%)	105.4 (94)	92.3 (91)	82.8 (81)	87.2 (78)	94.7 (91)

※ ()内は、第2号被保険者数〔再掲〕

(6) 審査判定結果〔累計〕

(平成19年度末)

	非該当	要支援1	要支援2	要介護1	要介護2	要介護3	要介護4	要介護5	合計
青葉区	285 (5)	2,438 (50)	1,436 (61)	2,492 (82)	1,676 (67)	1,473 (62)	999 (51)	656 (34)	11,455 (412)
宮城野区	38 (1)	902 (26)	783 (31)	1,455 (56)	1,230 (53)	872 (53)	497 (19)	387 (29)	6,164 (268)
若林区	96 (3)	945 (20)	726 (33)	977 (22)	842 (46)	722 (35)	486 (21)	293 (19)	5,087 (199)
太白区	180 (5)	1,584 (33)	1,148 (54)	1,918 (76)	1,561 (77)	1,085 (67)	727 (33)	549 (32)	8,752 (377)
泉区	59 (2)	965 (19)	937 (55)	914 (37)	1,278 (85)	840 (50)	529 (26)	379 (25)	5,901 (299)
合 計	658 (16)	6,834 (148)	5,030 (234)	7,756 (273)	6,587 (328)	4,992 (267)	3,238 (150)	2,264 (139)	37,359 (1,555)
前年度末	580 (13)	6,396 (130)	4,640 (234)	7,626 (291)	6,360 (318)	4,619 (252)	3,429 (148)	3,364 (191)	37,014 (1,577)
前年度増減	78 (3)	438 (18)	390 (0)	130 (▲18)	227 (10)	373 (15)	▲191 (2)	▲1,100 (▲52)	345 (▲22)
前年度比(%)	113.4 (123)	106.8 (114)	108.4 (100)	101.7 (94)	103.6 (103)	108.1 (106)	94.4 (101)	67.3 (73)	100.9 (99)

※ ()内は、第2号被保険者数〔再掲〕

※ 再調査は含まない。

(7) 要介護認定者数(月別)

① 要支援 1

区分	青葉区			宮城野区	若林区	太白区			泉区	合計
	区役所	宮城総合	秋保総合							
	人	人	人	人	人	人	人	人	人	人
4月	1,911	1,635	276	648	736	1,200	1,173	27	707	5,202
5月	1,895	1,625	270	640	723	1,187	1,161	26	700	5,145
6月	1,881	1,617	264	640	720	1,186	1,159	27	715	5,142
7月	1,868	1,603	265	649	733	1,189	1,162	27	731	5,170
8月	1,898	1,634	264	654	727	1,163	1,138	25	720	5,162
9月	1,902	1,634	268	647	713	1,157	1,133	24	718	5,137
10月	1,893	1,621	272	649	712	1,174	1,151	23	718	5,146
11月	1,897	1,623	274	651	711	1,172	1,148	24	719	5,150
12月	1,893	1,619	274	669	712	1,181	1,157	24	713	5,168
1月	1,889	1,620	269	669	702	1,176	1,152	24	720	5,156
2月	1,852	1,852		664	711	1,187	1,187		710	5,124
3月	1,825	1,825		661	724	1,204	1,204		704	5,118
前年度末	1,946	1,671	275	665	762	1,197	1,173	24	703	5,273
前年度増減	-	-	-	-	-	-	-	-	-	-
前年度比	-	-	-	-	-	-	-	-	-	-

※システム切り替えにより、2月以降の宮城総合支所・秋保総合支所分はそれぞれ青葉区分・太白区分に含む。

② 要支援 2

区分	青葉区			宮城野区	若林区	太白区			泉区	合計
	区役所	宮城総合	秋保総合							
	人	人	人	人	人	人	人	人	人	人
4月	1,013	788	225	568	481	836	817	19	723	3,621
5月	1,020	789	231	544	477	837	817	20	729	3,607
6月	1,037	796	241	554	469	843	823	20	733	3,636
7月	1,062	818	244	547	476	857	837	20	742	3,684
8月	1,068	832	236	550	491	889	869	20	738	3,736
9月	1,082	854	228	557	514	899	878	21	754	3,806
10月	1,070	853	217	558	522	886	864	22	748	3,784
11月	1,080	861	219	560	537	905	882	23	744	3,826
12月	1,079	859	220	548	548	902	878	24	740	3,817
1月	1,054	839	215	555	536	887	863	24	721	3,753
2月	1,050	1,050		563	535	890	890		715	3,753
3月	1,045	1,045		571	534	889	889		709	3,748
前年度末	1,020	789	231	566	479	819	799	20	735	3,619
前年度増減	-	-	-	-	-	-	-	-	-	-
前年度比	-	-	-	-	-	-	-	-	-	-

③ 要支援 計 (要支援1~2)

区分	青葉区			宮城野区	若林区	太白区			泉区	合計
	区役所	宮城総合				区役所	秋保総合			
	人	人	人	人	人	人	人	人	人	人
4月	2,924	2,423	501	1,216	1,217	2,036	1,990	46	1,430	8,823
5月	2,915	2,414	501	1,184	1,200	2,024	1,978	46	1,429	8,752
6月	2,918	2,413	505	1,194	1,189	2,029	1,982	47	1,448	8,778
7月	2,930	2,421	509	1,196	1,209	2,046	1,999	47	1,473	8,854
8月	2,966	2,466	500	1,204	1,218	2,052	2,007	45	1,458	8,898
9月	2,984	2,488	496	1,204	1,227	2,056	2,011	45	1,472	8,943
10月	2,963	2,474	489	1,207	1,234	2,060	2,015	45	1,466	8,930
11月	2,977	2,484	493	1,211	1,248	2,077	2,030	47	1,463	8,976
12月	2,972	2,478	494	1,217	1,260	2,083	2,035	48	1,453	8,985
1月	2,943	2,459	484	1,224	1,238	2,063	2,015	48	1,441	8,909
2月	2,902	2,902		1,227	1,246	2,077	2,077		1,425	8,877
3月	2,870	2,870		1,232	1,258	2,093	2,093		1,413	8,866
前年度末	2,966	2,460	506	1,231	1,241	2,016	1,972	44	1,438	8,892
前年度増減	▲96	410	▲506	1	17	77	121	▲44	▲25	▲26
前年度比	96.8%	116.7%	0.0%	100.1%	101.4%	103.8%	106.1%	0.0%	98.3%	99.7%

④ 要介護 1

区分	青葉区			宮城野区	若林区	太白区			泉区	合計
	区役所	宮城総合				区役所	秋保総合			
	人	人	人	人	人	人	人	人	人	人
4月	1,798	1,416	382	919	717	1,263	1,230	33	672	5,369
5月	1,821	1,436	385	923	730	1,254	1,219	35	658	5,386
6月	1,850	1,466	384	922	727	1,234	1,202	32	655	5,388
7月	1,852	1,456	396	921	734	1,218	1,183	35	665	5,390
8月	1,850	1,451	399	919	711	1,226	1,188	38	655	5,361
9月	1,852	1,460	392	906	695	1,217	1,183	34	648	5,318
10月	1,843	1,455	388	889	693	1,221	1,185	36	650	5,296
11月	1,847	1,468	379	900	680	1,202	1,162	40	660	5,289
12月	1,823	1,444	379	916	661	1,206	1,163	43	679	5,285
1月	1,848	1,467	381	902	655	1,221	1,181	40	686	5,312
2月	1,840	1,840		877	637	1,214	1,214		683	5,251
3月	1,849	1,849		859	625	1,219	1,219		687	5,239
前年度末	1,759	1,392	367	895	734	1,262	1,229	33	675	5,325
前年度増減	90	457	▲367	▲36	▲109	▲43	▲10	▲33	12	▲86
前年度比	105.1%	132.8%	0.0%	96.0%	85.1%	96.6%	99.2%	0.0%	101.8%	98.4%

⑤ 要介護 2

区分	青葉区			宮城野区	若林区	太白区			泉区	合計
	区役所	宮城総合				区役所	秋保総合			
	人	人	人	人	人	人	人	人	人	人
4月	1,311	1,018	293	918	672	1,239	1,197	42	971	5,111
5月	1,312	1,018	294	925	672	1,244	1,201	43	979	5,132
6月	1,320	1,020	300	918	661	1,242	1,197	45	986	5,127
7月	1,326	1,023	303	934	668	1,245	1,198	47	997	5,170
8月	1,315	1,007	308	939	671	1,270	1,223	47	1,015	5,210
9月	1,322	1,006	316	936	668	1,257	1,210	47	1,026	5,209
10月	1,319	997	322	948	666	1,249	1,205	44	1,015	5,197
11月	1,305	977	328	953	663	1,253	1,213	40	1,006	5,180
12月	1,297	971	326	937	662	1,253	1,217	36	1,011	5,160
1月	1,292	979	313	941	650	1,256	1,215	41	997	5,136
2月	1,287	1,287		943	653	1,253	1,253		995	5,131
3月	1,279	1,279		943	653	1,246	1,246		990	5,111
前年度末	1,327	1,029	298	933	677	1,238	1,194	44	958	5,133
前年度増減	▲48	250	▲298	10	▲24	8	52	▲44	32	▲22
前年度比	96.4%	124.3%	0.0%	101.1%	96.5%	100.6%	104.4%	0.0%	103.3%	99.6%

⑥ 要介護 3

区分	青葉区			宮城野区	若林区	太白区			泉区	合計
	区役所	宮城総合				区役所	秋保総合			
	人	人	人	人	人	人	人	人	人	人
4月	1,065	788	277	655	538	826	790	36	584	3,668
5月	1,085	793	292	670	520	841	805	36	594	3,710
6月	1,096	807	289	678	530	854	810	44	597	3,755
7月	1,103	819	284	674	535	868	820	48	603	3,783
8月	1,107	821	286	678	545	857	811	46	600	3,787
9月	1,106	820	286	665	542	846	801	45	605	3,764
10月	1,114	823	291	662	547	848	800	48	613	3,784
11月	1,123	832	291	650	558	848	802	46	602	3,781
12月	1,119	828	291	648	553	838	790	48	595	3,753
1月	1,106	823	283	649	550	838	794	44	603	3,746
2月	1,100	1,100		651	550	834	834		625	3,760
3月	1,091	1,091		650	549	827	827		644	3,761
前年度末	1,062	780	282	647	517	829	791	38	573	3,628
前年度増減	29	311	▲282	3	32	▲2	36	▲38	71	133
前年度比	102.7%	139.9%	0.0%	100.5%	106.2%	99.8%	104.6%	0.0%	112.4%	103.7%

⑦ 要介護 4

区分	青葉区			宮城野区	若林区	太白区			泉区	合計
	区役所	宮城総合				区役所	秋保総合			
	人	人	人	人	人	人	人	人	人	人
4月	1,094	809	285	577	491	812	770	42	621	3,595
5月	1,104	817	287	574	504	812	770	42	621	3,615
6月	1,098	806	292	588	509	816	770	46	629	3,640
7月	1,106	815	291	589	514	824	773	51	635	3,668
8月	1,107	813	294	595	528	821	774	47	641	3,692
9月	1,126	828	298	617	530	842	790	52	652	3,767
10月	1,134	831	303	617	537	851	800	51	658	3,797
11月	1,146	836	310	624	531	862	811	51	668	3,831
12月	1,141	838	303	621	532	863	812	51	674	3,831
1月	1,146	842	304	633	537	864	812	52	680	3,860
2月	1,162	1,162		630	548	874	874		685	3,899
3月	1,188	1,188		633	563	893	893		697	3,974
前年度末	1,085	812	273	569	490	803	762	41	621	3,568
前年度増減	103	376	▲273	64	73	90	131	▲41	76	406
前年度比	109.5%	146.3%	0.0%	111.2%	114.9%	111.2%	117.2%	0.0%	112.2%	111.4%

⑧ 要介護 5

区分	青葉区			宮城野区	若林区	太白区			泉区	合計
	区役所	宮城総合				区役所	秋保総合			
	人	人	人	人	人	人	人	人	人	人
4月	857	597	260	516	338	724	686	38	483	2,918
5月	853	599	254	527	340	729	689	40	483	2,932
6月	857	604	253	515	340	742	701	41	492	2,946
7月	876	617	259	518	338	728	688	40	493	2,953
8月	877	619	258	519	340	721	681	40	493	2,950
9月	880	619	261	521	350	735	695	40	489	2,975
10月	880	625	255	519	346	726	686	40	480	2,951
11月	867	615	252	522	351	728	687	41	473	2,941
12月	876	618	258	520	347	730	690	40	478	2,951
1月	886	627	259	510	339	724	682	42	469	2,928
2月	880	880		499	342	721	721		463	2,905
3月	871	871		485	344	715	715		454	2,869
前年度末	858	600	258	505	328	726	691	35	482	2,899
前年度増減	13	271	▲258	▲20	16	▲11	24	▲35	▲28	▲30
前年度比	101.5%	145.2%	0.0%	96.0%	104.9%	98.5%	103.5%	0.0%	94.2%	99.0%

⑨ 要介護 計 (要介護1～5)

区分	青葉区			宮城野区	若林区	太白区			泉区	合計
	区役所	宮城総合	人			区役所	秋保総合	人		
4月	6,125	4,628	1,497	3,585	2,756	4,864	4,673	191	3,331	20,661
5月	6,175	4,663	1,512	3,619	2,766	4,880	4,684	196	3,335	20,775
6月	6,221	4,703	1,518	3,621	2,767	4,888	4,680	208	3,359	20,856
7月	6,263	4,730	1,533	3,636	2,789	4,883	4,662	221	3,393	20,964
8月	6,256	4,711	1,545	3,650	2,795	4,895	4,677	218	3,404	21,000
9月	6,286	4,733	1,553	3,645	2,785	4,897	4,679	218	3,420	21,033
10月	6,290	4,731	1,559	3,635	2,789	4,895	4,676	219	3,416	21,025
11月	6,288	4,728	1,560	3,649	2,783	4,893	4,675	218	3,409	21,022
12月	6,256	4,699	1,557	3,642	2,755	4,890	4,672	218	3,437	20,980
1月	6,278	4,738	1,540	3,635	2,731	4,903	4,684	219	3,435	20,982
2月	6,269	6,269		3,600	2,730	4,896	4,896		3,451	20,946
3月	6,278	6,278		3,570	2,734	4,900	4,900		3,472	20,954
前年度末	6,091	4,613	1,478	3,549	2,746	4,858	4,667	191	3,309	20,553
前年度増減	187	1,665	▲1,478	21	▲12	42	233	▲191	163	401
前年度比	103.1%	136.1%	0.0%	100.6%	99.6%	100.9%	105.0%	0.0%	104.9%	102.0%

⑩ 要支援・要介護認定者数 (合計)

区分	青葉区			宮城野区	若林区	太白区			泉区	合計
	区役所	宮城総合	人			区役所	秋保総合	人		
4月	9,049	7,051	1,998	4,801	3,973	6,900	6,663	237	4,761	29,484
5月	9,090	7,077	2,013	4,803	3,966	6,904	6,662	242	4,764	29,527
6月	9,139	7,116	2,023	4,815	3,956	6,917	6,662	255	4,807	29,634
7月	9,193	7,151	2,042	4,832	3,998	6,929	6,661	268	4,866	29,818
8月	9,222	7,177	2,045	4,854	4,013	6,947	6,684	263	4,862	29,898
9月	9,270	7,221	2,049	4,849	4,012	6,953	6,690	263	4,892	29,976
10月	9,253	7,205	2,048	4,842	4,023	6,955	6,691	264	4,882	29,955
11月	9,265	7,212	2,053	4,860	4,031	6,970	6,705	265	4,872	29,998
12月	9,228	7,177	2,051	4,859	4,015	6,973	6,707	266	4,890	29,965
1月	9,221	7,197	2,024	4,859	3,969	6,966	6,699	267	4,876	29,891
2月	9,171	9,171		4,827	3,976	6,973	6,973		4,876	29,823
3月	9,148	9,148		4,802	3,992	6,993	6,993		4,885	29,820
前年度末	11,125	8,813	2,312	5,467	4,798	8,121	7,858	263	5,316	34,827
前年度増減	▲1,977	335	▲2,312	▲665	▲806	▲1,128	▲865	▲263	▲431	▲5,007
前年度比	82.2%	103.8%	0.0%	87.8%	83.2%	86.1%	89.0%	0.0%	91.9%	85.6%

保険給付の状況

保険給付の状況

1 サービス受給者

(1) サービス区分別

(平成19年度末)

サービス区分		青葉区	宮城野区	若林区	太白区	泉区	合 計	前年度末	増減
在宅	介護予防サービス (構成比)	2,060	865	859	1,447	991	6,222 24.2%	5,983 23.8%	239
	居宅サービス (構成比)	3,817	2,319	1,797	3,143	2,178	13,254 51.6%	13,099 52.2%	155
	小 計 (構成比)	5,877	3,184	2,656	4,590	3,169	19,476 75.8%	19,082 76.0%	394
地域密着型	介護予防地域密着型 (構成比)	6	4	4	2	7	23 0.1%	19 0.1%	4
	地域密着型サービス (構成比)	397	260	160	253	260	1,330 5.1%	1,205 4.8%	125
	小 計 (構成比)	403	264	164	255	267	1,353 5.2%	1,224 4.9%	129
施設サービス	介護老人福祉施設 (構成比)	976	281	263	400	440	2,360 9.2%	2,262 9.0%	98
	介護老人保健施設 (構成比)	637	422	318	538	370	2,285 8.9%	2,296 9.1%	▲ 11
	介護療養型医療施設 (構成比)	62	46	31	72	15	226 0.9%	232 0.9%	▲ 6
	小 計 (構成比)	1,675	749	612	1,010	825	4,871 19.0%	4,790 19.1%	81
合 計		7,955	4,197	3,432	5,855	4,261	25,700	25,096	604

介護サービス受給状況

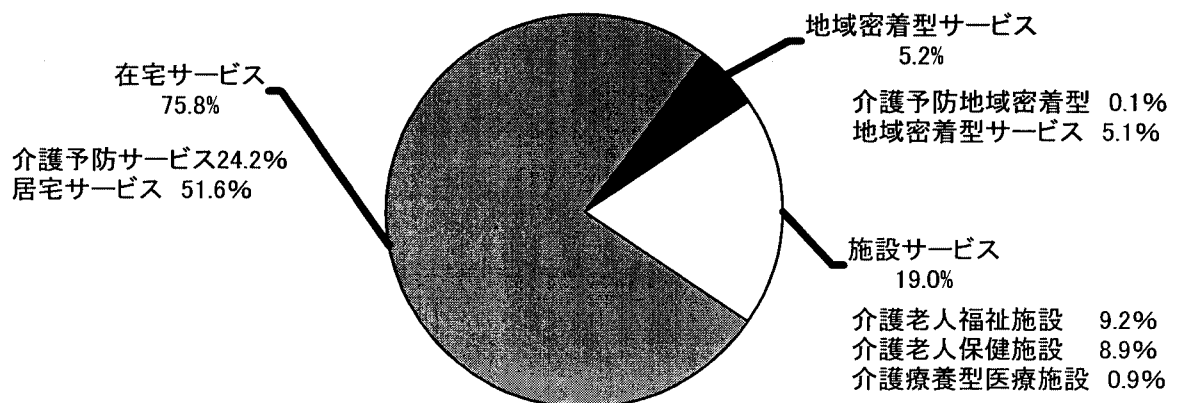

(2) 月別

① 居宅サービス・介護予防サービス

行政区	区分	4月	5月	6月	7月	8月	9月	10月	11月	12月	1月	2月	3月	前年度末
青葉区	予防	2,059	2,082	2,098	2,126	2,118	2,121	2,134	2,127	2,117	2,079	2,058	2,060	2,068
	介護	3,787	3,835	3,871	3,881	3,856	3,810	3,855	3,846	3,846	3,765	3,765	3,817	3,739
	計	5,846	5,917	5,969	6,007	5,974	5,931	5,989	5,973	5,963	5,844	5,823	5,877	5,807
宮城野区	予防	813	799	805	817	823	834	838	834	841	831	850	865	815
	介護	2,348	2,400	2,390	2,401	2,414	2,414	2,426	2,385	2,389	2,324	2,304	2,319	2,279
	計	3,161	3,199	3,195	3,218	3,237	3,248	3,264	3,219	3,230	3,155	3,154	3,184	3,094
若林区	予防	842	835	843	838	836	850	854	876	879	842	866	859	842
	介護	1,847	1,851	1,848	1,859	1,855	1,832	1,844	1,801	1,829	1,770	1,769	1,797	1,801
	計	2,689	2,686	2,691	2,697	2,691	2,682	2,698	2,677	2,708	2,612	2,635	2,656	2,643
太白区	予防	1,344	1,353	1,406	1,410	1,438	1,428	1,435	1,424	1,438	1,408	1,421	1,447	1,324
	介護	3,263	3,234	3,252	3,215	3,214	3,210	3,242	3,208	3,204	3,142	3,134	3,143	3,218
	計	4,607	4,587	4,658	4,625	4,652	4,638	4,677	4,632	4,642	4,550	4,555	4,590	4,542
泉区	予防	949	975	998	981	1,002	995	1,015	1,006	1,008	992	1,009	991	934
	介護	2,086	2,096	2,113	2,127	2,139	2,122	2,124	2,120	2,176	2,129	2,127	2,178	2,062
	計	3,035	3,071	3,111	3,108	3,141	3,117	3,139	3,126	3,184	3,121	3,136	3,169	2,996
合計	予防	6,007	6,044	6,150	6,172	6,217	6,228	6,276	6,267	6,283	6,152	6,204	6,222	5,983
	介護	13,331	13,416	13,474	13,483	13,478	13,388	13,491	13,360	13,444	13,130	13,099	13,254	13,099
	計	19,338	19,460	19,624	19,655	19,695	19,616	19,767	19,627	19,727	19,282	19,303	19,476	19,082

② 地域密着型サービス・介護予防地域密着型サービス

行政区	区分	4月	5月	6月	7月	8月	9月	10月	11月	12月	1月	2月	3月	前年度末
青葉区	予防	5	8	7	8	7	6	6	5	4	4	4	6	4
	介護	341	336	336	331	335	341	350	352	362	380	387	397	341
	計	346	344	343	339	342	347	356	357	366	384	391	403	345
宮城野区	予防	2	2	2	2	2	2	3	2	2	3	4	4	2
	介護	233	240	241	239	242	248	255	249	245	256	254	260	231
	計	235	242	243	241	244	250	258	251	247	259	258	264	233
若林区	予防	2	3	3	3	5	4	4	4	5	3	4	4	2
	介護	172	172	174	172	171	168	172	168	161	161	162	160	171
	計	174	175	177	175	176	172	176	172	166	164	166	164	173
太白区	予防	1	1	0	0	0	0	1	2	1	2	3	2	1
	介護	240	246	235	237	236	236	246	244	248	252	250	253	237
	計	241	247	235	237	236	236	247	246	249	254	253	255	238
泉区	予防	12	12	12	12	9	11	10	11	7	8	9	7	10
	介護	236	239	241	242	246	240	241	246	251	258	258	260	225
	計	248	251	253	254	255	251	251	257	258	266	267	267	235
合計	予防	22	26	24	25	23	23	24	24	19	20	24	23	19
	介護	1,222	1,233	1,227	1,221	1,230	1,233	1,264	1,259	1,267	1,307	1,311	1,330	1,205
	計	1,244	1,259	1,251	1,246	1,253	1,256	1,288	1,283	1,286	1,327	1,335	1,353	1,224

③ 介護老人福祉施設

行政区	区分	4月	5月	6月	7月	8月	9月	10月	11月	12月	1月	2月	3月	前年度末	増減
青葉区	介護	948	966	974	976	979	980	987	984	973	971	971	976	923	53
宮城野区	介護	277	285	286	282	285	283	284	284	288	286	286	281	278	3
若林区	介護	258	254	264	262	262	264	263	263	260	262	264	263	254	9
太白区	介護	369	370	388	402	404	409	408	403	402	401	404	400	369	31
泉区	介護	437	435	440	441	439	435	434	436	448	444	445	440	438	2
合計	介護	2,289	2,310	2,352	2,363	2,369	2,371	2,376	2,370	2,371	2,364	2,370	2,360	2,262	98

④ 介護老人保健施設

行政区	区分	4月	5月	6月	7月	8月	9月	10月	11月	12月	1月	2月	3月	前年度末	増減
青葉区	介護	660	656	641	634	639	631	635	642	639	640	642	637	658	▲ 21
宮城野区	介護	418	420	414	422	424	414	420	414	419	423	426	422	422	0
若林区	介護	339	333	327	330	328	329	329	332	323	314	318	318	335	▲ 17
太白区	介護	511	515	514	519	518	515	517	519	523	530	536	538	515	23
泉区	介護	377	375	361	361	352	360	367	366	367	357	363	370	366	4
合計	介護	2,305	2,299	2,257	2,266	2,261	2,249	2,268	2,273	2,271	2,264	2,285	2,285	2,296	▲ 11

⑤ 介護老人療養型医療施設

行政区	区分	4月	5月	6月	7月	8月	9月	10月	11月	12月	1月	2月	3月	前年度末	増減
青葉区	介護	76	68	75	76	74	70	67	69	71	68	63	62	86	▲ 24
宮城野区	介護	43	45	47	43	43	46	46	51	46	46	45	46	40	6
若林区	介護	28	28	27	29	29	27	29	27	29	29	28	31	26	5
太白区	介護	68	69	72	72	74	71	76	73	66	67	68	72	72	0
泉区	介護	8	11	12	11	12	12	13	16	15	14	14	15	8	7
合計	介護	223	221	233	231	232	226	231	236	227	224	218	226	232	▲ 6

⑥ 施設サービス合計 (③+④+⑤)

行政区	区分	4月	5月	6月	7月	8月	9月	10月	11月	12月	1月	2月	3月	前年度末	増減
青葉区	介護	1,684	1,690	1,690	1,686	1,692	1,681	1,689	1,695	1,683	1,679	1,676	1,675	1,667	8
宮城野区	介護	738	750	747	747	752	743	750	749	753	755	757	749	740	9
若林区	介護	625	615	618	621	619	620	621	622	612	605	610	612	615	▲ 3
太白区	介護	948	954	974	993	996	995	1,001	995	991	998	1,008	1,010	956	54
泉区	介護	822	821	813	813	803	807	814	818	830	815	822	825	812	13
合計	介護	4,817	4,830	4,842	4,860	4,862	4,846	4,875	4,879	4,869	4,852	4,873	4,871	4,790	81

⑦ サービス受給者 (①+②+⑥)

行政区	区分	4月	5月	6月	7月	8月	9月	10月	11月	12月	1月	2月	3月	前年度末	増減
青葉区	予防	2,064	2,090	2,105	2,134	2,125	2,127	2,140	2,132	2,121	2,083	2,062	2,066	2,072	▲ 6
	介護	5,812	5,861	5,897	5,898	5,883	5,832	5,894	5,893	5,891	5,824	5,828	5,889	5,747	142
	計	7,876	7,951	8,002	8,032	8,008	7,959	8,034	8,025	8,012	7,907	7,890	7,955	7,819	136
宮城野区	予防	815	801	807	819	825	836	841	836	843	834	854	869	817	52
	介護	3,319	3,390	3,378	3,387	3,408	3,405	3,431	3,383	3,387	3,335	3,315	3,328	3,250	78
	計	4,134	4,191	4,185	4,206	4,233	4,241	4,272	4,219	4,230	4,169	4,169	4,197	4,067	130
若林区	予防	844	838	846	841	841	854	858	880	884	845	870	863	844	19
	介護	2,644	2,638	2,640	2,652	2,645	2,620	2,637	2,591	2,602	2,536	2,541	2,569	2,587	▲ 18
	計	3,488	3,476	3,486	3,493	3,486	3,474	3,495	3,471	3,486	3,381	3,411	3,432	3,431	1
太白区	予防	1,345	1,354	1,406	1,410	1,438	1,428	1,436	1,426	1,439	1,410	1,424	1,449	1,325	124
	介護	4,451	4,434	4,461	4,445	4,446	4,441	4,489	4,447	4,443	4,392	4,392	4,406	4,411	▲ 5
	計	5,796	5,788	5,867	5,855	5,884	5,869	5,925	5,873	5,882	5,802	5,816	5,855	5,736	119
泉区	予防	961	987	1,010	993	1,011	1,006	1,025	1,017	1,015	1,000	1,018	998	944	54
	介護	3,144	3,156	3,167	3,182	3,188	3,169	3,179	3,184	3,257	3,202	3,207	3,263	3,099	164
	計	4,105	4,143	4,177	4,175	4,199	4,175	4,204	4,201	4,272	4,202	4,225	4,261	4,043	218
合計	予防	6,029	6,070	6,174	6,197	6,240	6,251	6,300	6,291	6,302	6,172	6,228	6,245	6,002	243
	介護	19,370	19,479	19,543	19,564	19,570	19,467	19,630	19,498	19,580	19,289	19,283	19,455	19,094	361
	計	25,399	25,549	25,717	25,761	25,810	25,718	25,930	25,789	25,882	25,461	25,511	25,700	25,096	604

在宅サービス・地域密着型サービス受給者の推移

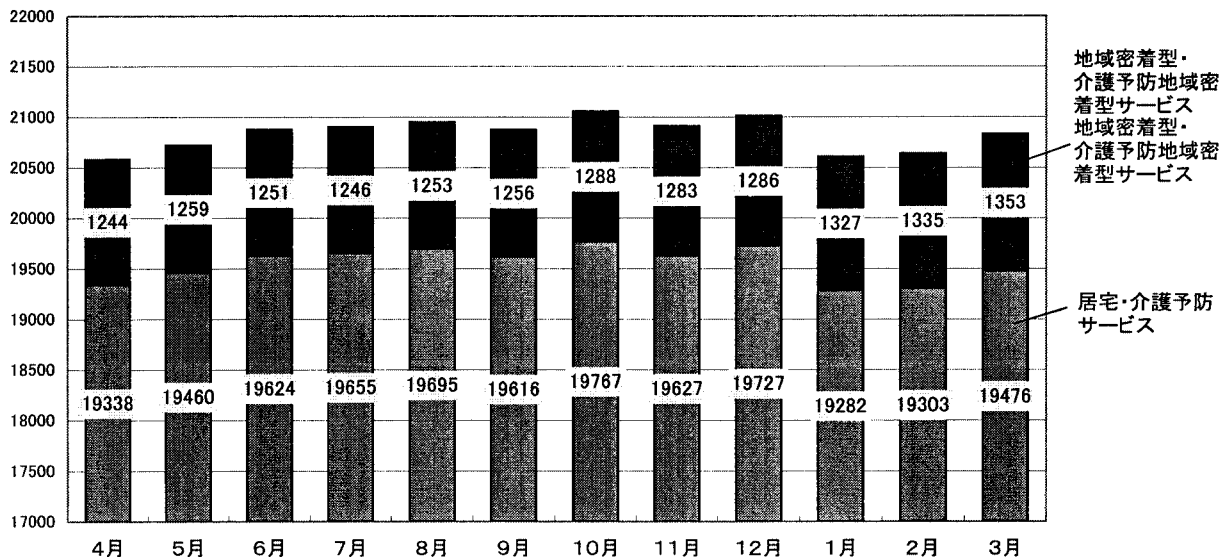

2 保険給付

〔 留意事項 〕

平成 19 年度における保険給付の対象期間は、地方自治法施行令第 143 条の「歳出の会計年度所属区分」により次のとおりとなっています。

- 1 現物給付分 平成 19 年 3 月～平成 20 年 2 月（12 ヶ月分）
- 2 償還払い分 平成 19 年 4 月～平成 20 年 3 月（12 ヶ月分）

※ 単位は、審査月（事業者から請求のあった月）ベースで集計しています。
したがって、利用月（実際にサービスを利用した月）ベースで集計している
90・91 ページの「3 介護保険事業計画と実績の比較」の数値とは一致しません。

2 保険給付

(1) 行政区・サービス種類別

① 居宅サービス・介護予防サービス

訪問介護	項目	区分	青葉区	宮城野区	若林区	太白区	泉区	合計	前年度	増減
	件数	予防		15,819	6,588	6,561	10,480	6,011	45,459	21,434
介護			26,940	15,860	12,047	20,289	11,422	86,558	116,983	▲ 30,425
計			42,759	22,448	18,608	30,769	17,433	132,017	138,417	▲ 6,400
日回数	予防		95,113	36,765	36,318	57,279	36,238	261,713	121,669	140,044
	介護		293,973	178,446	139,632	223,222	118,076	953,349	1,150,268	▲ 196,919
	計		389,086	215,211	175,950	280,501	154,314	1,215,062	1,271,937	▲ 56,875
単位数	予防		30,661,480	12,687,385	12,461,475	19,683,365	11,595,708	87,089,413	40,744,259	46,345,154
	介護		141,291,080	78,801,427	64,214,400	100,000,020	54,177,910	438,484,837	523,978,660	▲ 85,493,823
	計		171,952,560	91,488,812	76,675,875	119,683,385	65,773,618	525,574,250	564,722,919	▲ 39,148,669
費用額	予防		312,120,598	129,120,344	126,822,002	200,262,305	117,993,406	886,318,655	414,658,556	471,660,099
	介護		1,438,131,507	801,824,595	653,445,607	1,017,099,484	551,206,557	4,461,707,750	5,331,484,986	▲ 869,777,236
	計		1,750,252,105	930,944,939	780,267,609	1,217,361,789	669,199,963	5,348,026,405	5,746,143,542	▲ 398,117,137

訪問入浴介護	項目	区分	青葉区	宮城野区	若林区	太白区	泉区	合計	前年度	増減
	件数	予防		10	3	10	1	11	35	3
介護			2,767	1,661	1,234	2,296	1,364	9,322	9,533	▲ 211
計			2,777	1,664	1,244	2,297	1,375	9,357	9,536	▲ 179
日回数	予防		41	10	33	1	41	126	8	118
	介護		12,507	7,385	5,392	10,576	6,403	42,263	42,168	95
	計		12,548	7,395	5,425	10,577	6,444	42,389	42,176	213
単位数	予防		40,264	9,564	27,926	854	35,014	113,622	6,832	106,790
	介護		14,943,558	8,770,502	6,458,133	12,606,473	7,687,859	50,466,525	50,324,413	142,112
	計		14,983,822	8,780,066	6,486,059	12,607,327	7,722,873	50,580,147	50,331,245	248,902
費用額	予防		409,885	97,361	284,280	8,693	356,434	1,156,653	69,549	1,087,104
	介護		152,108,117	89,105,362	65,733,185	128,260,848	78,216,790	513,424,302	512,000,576	1,423,726
	計		152,518,002	89,202,723	66,017,465	128,269,541	78,573,224	514,580,955	512,070,125	2,510,830

訪問看護	項目	区分	青葉区	宮城野区	若林区	太白区	泉区	合計	前年度	増減
	件数	予防		575	207	150	488	300	1,720	821
介護			6,400	3,712	2,343	4,543	3,018	20,016	20,370	▲ 354
計			6,975	3,919	2,493	5,031	3,318	21,736	21,191	545
日回数	予防		2,269	863	617	1,981	1,041	6,771	3,283	3,488
	介護		34,765	20,233	13,424	25,894	15,159	109,475	109,807	▲ 332
	計		37,034	21,096	14,041	27,875	16,200	116,246	113,090	3,156
単位数	予防		1,842,627	695,424	464,976	1,307,947	805,034	5,116,008	2,389,103	2,726,905
	介護		31,044,432	17,135,669	11,962,451	22,580,968	13,471,506	96,195,026	97,619,349	▲ 1,424,323
	計		32,887,059	17,831,093	12,427,427	23,888,915	14,276,540	101,311,034	100,008,452	1,302,582
費用額	予防		18,640,358	7,037,614	4,705,493	13,217,356	8,138,142	51,738,963	24,160,503	27,578,460
	介護		314,039,303	173,369,157	120,992,579	228,202,981	136,186,085	972,790,105	987,232,025	▲ 14,441,920
	計		332,679,661	180,406,771	125,698,072	241,420,337	144,324,227	1,024,529,068	1,011,392,528	13,136,540

訪問リハビリテーション	項目	区分	青葉区	宮城野区	若林区	太白区	泉区	合計	前年度	増減
	件数	予防		125	0	4	0	83	212	67
介護			497	91	29	190	748	1,555	1,378	177
計			622	91	33	190	831	1,767	1,445	322
日回数	予防		607	0	11	0	311	929	302	627
	介護		1,983	369	101	837	2,987	6,277	5,647	630
	計		2,590	369	112	837	3,298	7,206	5,949	1,257
単位数	予防		315,982	0	5,720	0	161,800	483,502	155,627	327,875
	介護		1,042,788	190,560	51,860	458,690	1,573,820	3,317,718	2,974,394	343,324
	計		1,358,770	190,560	57,580	458,690	1,735,620	3,801,220	3,130,021	671,199
費用額	予防		3,197,684	0	57,884	0	1,637,385	4,892,953	1,574,918	3,318,035
	介護		10,541,807	1,926,160	524,205	4,633,785	15,923,873	33,549,830	30,066,382	3,483,448
	計		13,739,491	1,926,160	582,089	4,633,785	17,561,258	38,442,783	31,641,300	6,801,483

通所介護	項目	区分	青葉区	宮城野区	若林区	太白区	泉区	合計	前年度	増減
	件数	予防	6,532	2,572	3,522	5,256	3,172	21,054	9,094	11,960
		介護	16,052	11,237	10,065	16,178	9,049	62,581	68,342	▲ 5,761
		計	22,584	13,809	13,587	21,434	12,221	83,635	77,436	6,199
	日回数	予防	31,849	14,996	18,654	27,889	18,214	111,602	45,576	66,026
		介護	126,356	98,463	87,611	132,803	74,296	519,529	519,075	454
		計	158,205	113,459	106,265	160,692	92,510	631,131	564,651	66,480
	単位数	予防	21,136,645	9,144,626	12,245,420	18,066,138	11,420,201	72,013,030	30,685,555	41,327,475
		介護	103,568,888	76,939,234	69,910,508	112,077,245	63,025,373	425,521,248	422,240,736	3,280,512
		計	124,705,533	86,083,860	82,155,928	130,143,383	74,445,574	497,534,278	452,926,291	44,607,987
費用額	予防	215,173,239	93,088,793	124,603,991	183,691,699	116,180,270	732,737,992	312,222,163	420,515,829	
	介護	1,054,231,456	782,917,618	711,474,620	1,139,754,390	640,845,919	4,329,224,003	4,296,116,526	33,107,477	
	計	1,269,404,695	876,006,411	836,078,611	1,323,446,089	757,026,189	5,061,961,995	4,608,338,689	453,623,306	

通所リハビリテーション	項目	区分	青葉区	宮城野区	若林区	太白区	泉区	合計	前年度	増減
	件数	予防	2,474	1,224	455	1,365	2,749	8,267	3,670	4,597
		介護	7,725	4,874	2,686	6,224	6,828	28,337	31,038	▲ 2,701
		計	10,199	6,098	3,141	7,589	9,577	36,604	34,708	1,896
	日回数	予防	14,565	7,020	2,155	8,270	17,061	49,071	23,364	25,707
		介護	56,885	36,567	20,512	46,857	55,785	216,606	223,169	▲ 6,563
		計	71,450	43,587	22,667	55,127	72,846	265,677	246,533	19,144
	単位数	予防	9,765,122	5,003,502	1,828,159	5,794,195	11,567,280	33,958,258	15,073,565	18,884,693
		介護	50,601,580	33,850,264	15,787,523	42,045,517	50,792,343	193,077,227	198,541,906	▲ 5,464,679
		計	60,366,702	38,853,766	17,615,682	47,839,712	62,359,623	227,035,485	213,615,471	13,420,014
費用額	予防	98,811,041	50,599,148	18,500,713	58,519,328	117,045,770	343,476,000	152,450,311	191,025,689	
	介護	512,076,455	342,334,562	159,755,079	424,659,824	513,894,346	1,952,720,266	2,007,863,404	▲ 55,143,138	
	計	610,887,496	392,933,710	178,255,792	483,179,152	630,940,116	2,296,196,266	2,160,313,715	135,882,551	

福祉用具貸与	項目	区分	青葉区	宮城野区	若林区	太白区	泉区	合計	前年度	増減
	件数	予防	2,247	824	747	1,253	1,228	6,299	3,068	3,231
		介護	20,401	12,963	10,017	16,987	12,207	72,575	80,977	▲ 8,402
		計	22,648	13,787	10,764	18,240	13,435	78,874	84,045	▲ 5,171
	日回数	予防	66,510	23,373	21,181	35,364	36,766	183,194	89,436	93,758
		介護	597,642	374,493	291,923	488,601	356,431	2,109,090	2,362,046	▲ 252,956
		計	664,152	397,866	313,104	523,965	393,197	2,292,284	2,451,482	▲ 159,198
	単位数	予防	1,013,594	309,945	314,022	776,855	562,557	2,976,973	2,290,541	686,432
		介護	30,188,793	19,194,680	14,711,640	25,137,696	19,305,458	108,538,267	117,259,210	▲ 8,720,943
		計	31,202,387	19,504,625	15,025,662	25,914,551	19,868,015	111,515,240	119,549,751	▲ 8,034,511
費用額	予防	10,135,940	3,099,450	3,140,220	7,768,550	5,625,570	29,769,730	22,905,410	6,864,320	
	介護	301,887,930	191,946,800	147,116,400	251,376,960	193,054,580	1,085,382,670	1,172,592,100	▲ 87,209,430	
	計	312,023,870	195,046,250	150,256,620	259,145,510	198,680,150	1,115,152,400	1,195,497,510	▲ 80,345,110	

短期入所生活介護	項目	区分	青葉区	宮城野区	若林区	太白区	泉区	合計	前年度	増減
	件数	予防	424	105	128	214	168	1,039	415	624
		介護	7,571	4,393	3,357	5,055	4,006	24,382	22,497	1,885
		計	7,995	4,498	3,485	5,269	4,174	25,421	22,912	2,509
	日回数	予防	2,258	541	683	1,152	1,317	5,951	2,494	3,457
		介護	87,314	45,670	37,353	60,882	39,956	271,175	233,558	37,617
		計	89,572	46,211	38,036	62,034	41,273	277,126	236,052	41,074
	単位数	予防	1,499,635	338,119	420,270	759,213	800,040	3,817,277	1,574,773	2,242,504
		介護	75,351,155	41,310,973	33,121,512	51,350,651	35,795,737	236,930,028	208,143,539	28,786,489
		計	76,850,790	41,649,092	33,541,782	52,109,864	36,595,777	240,747,305	209,718,312	31,028,993
費用額	予防	15,168,825	3,421,335	4,249,762	7,675,665	8,083,734	38,599,321	15,929,808	22,669,513	
	介護	762,454,711	417,684,188	334,798,737	518,954,689	361,774,981	2,395,667,306	2,104,902,394	290,764,912	
	計	777,623,536	421,105,523	339,048,499	526,630,354	369,858,715	2,434,266,627	2,120,832,202	313,434,425	

短期入所療養介護（老健）	項目	区分	青葉区	宮城野区	若林区	太白区	泉区	合計	前年度	増減
	件数	予防	28	22	7	27	66	150	101	49
		介護	1,064	492	616	1,242	881	4,295	4,087	208
		計	1,092	514	623	1,269	947	4,445	4,188	257
	日回数	予防	228	85	61	162	432	968	606	362
		介護	10,412	3,398	5,486	12,480	5,555	37,331	33,378	3,953
		計	10,640	3,483	5,547	12,642	5,987	38,299	33,984	4,315
	単位数	予防	114,433	73,968	37,826	115,623	310,727	652,577	436,577	216,000
		介護	9,144,803	3,297,549	5,073,283	12,420,233	5,311,836	35,247,704	32,829,320	2,418,384
		計	9,259,236	3,371,517	5,111,109	12,535,856	5,622,563	35,900,281	33,265,897	2,634,384
費用額	予防	1,150,680	741,275	382,796	1,162,774	3,144,525	6,582,050	4,401,948	2,180,102	
	介護	92,557,380	33,306,115	51,312,833	125,538,319	53,699,198	356,413,845	331,903,414	24,510,431	
	計	93,708,060	34,047,390	51,695,629	126,701,093	56,843,723	362,995,895	336,305,362	26,690,533	

短期入所療養介護（療養型）	項目	区分	青葉区	宮城野区	若林区	太白区	泉区	合計	前年度	増減
	件数	予防	2	0	0	0	0	2	0	2
		介護	264	238	33	10	45	590	526	64
		計	266	238	33	10	45	592	526	66
	日回数	予防	2	0	0	0	0	2	0	2
		介護	2,630	2,266	301	47	615	5,859	5,805	54
		計	2,632	2,266	301	47	615	5,861	5,805	56
	単位数	予防	1,710	0	0	0	0	1,710	0	1,710
		介護	2,827,504	2,931,897	374,384	55,059	784,833	6,973,677	6,965,707	7,970
		計	2,829,214	2,931,897	374,384	55,059	784,833	6,975,387	6,965,707	9,680
費用額	予防	17,304	0	0	0	0	17,304	0	17,304	
	介護	28,611,141	29,670,699	3,788,752	557,193	7,942,495	70,570,280	70,485,364	84,916	
	計	28,628,445	29,670,699	3,788,752	557,193	7,942,495	70,587,584	70,485,364	102,220	

居宅療養管理指導	項目	区分	青葉区	宮城野区	若林区	太白区	泉区	合計	前年度	増減
	件数	予防	637	184	199	253	215	1,488	519	969
		介護	6,298	3,693	3,557	4,948	3,707	22,203	21,611	592
		計	6,935	3,877	3,756	5,201	3,922	23,691	22,130	1,561
	日回数	予防	1,206	312	412	442	423	2,795	1,002	1,793
		介護	12,732	6,777	6,637	9,064	7,683	42,893	40,934	1,959
		計	13,938	7,089	7,049	9,506	8,106	45,688	41,936	3,752
	単位数	予防	471,320	133,070	165,650	189,340	181,700	1,141,080	414,390	726,690
		介護	5,118,670	2,770,570	2,627,050	3,512,400	3,515,030	17,543,720	17,049,510	494,210
		計	5,589,990	2,903,640	2,792,700	3,701,740	3,696,730	18,684,800	17,463,900	1,220,900
費用額	予防	4,713,200	1,330,700	1,656,500	1,893,400	1,817,000	11,410,800	4,143,900	7,266,900	
	介護	51,186,700	27,705,700	26,270,500	35,124,000	35,150,300	175,437,200	170,495,100	4,942,100	
	計	55,899,900	29,036,400	27,927,000	37,017,400	36,967,300	186,848,000	174,639,000	12,209,000	

特定施設入居者生活介護	項目	区分	青葉区	宮城野区	若林区	太白区	泉区	合計	前年度	増減
	件数	予防	1,670	254	366	678	535	3,503	1,511	1,992
		介護	3,382	1,426	1,004	2,291	1,131	9,234	7,799	1,435
		計	5,052	1,680	1,370	2,969	1,666	12,737	9,310	3,427
	日回数	予防	49,562	7,308	10,727	20,182	15,990	103,769	44,258	59,511
		介護	101,488	42,294	30,752	66,831	32,954	274,319	229,282	45,037
		計	151,050	49,602	41,479	87,013	48,944	378,088	273,540	104,548
	単位数	予防	11,026,240	2,768,787	3,483,693	7,156,504	5,661,588	30,096,812	11,629,624	18,467,188
		介護	57,502,392	26,211,297	18,075,971	41,643,029	21,371,407	164,804,096	131,903,939	32,900,157
		計	68,528,632	28,980,084	21,559,664	48,799,533	27,032,995	194,900,908	143,533,563	51,367,345
費用額	予防	112,177,021	28,183,359	35,456,103	72,780,632	57,737,302	306,334,417	118,349,902	187,984,515	
	介護	584,980,254	266,528,814	183,975,325	423,398,041	217,567,157	1,676,449,591	1,342,025,665	334,423,926	
	計	697,157,275	294,712,173	219,431,428	496,178,673	275,304,459	1,982,784,008	1,460,375,567	522,408,441	

居宅・介護予防サービス合計(A)	項目	区分	青葉区	宮城野区	若林区	太白区	泉区	合計	前年度	増減
	件数	予防	30,543	11,983	12,149	20,015	14,538	89,228	40,187	49,041
		介護	99,361	60,640	46,988	80,253	54,406	341,648	385,657	▲ 44,009
		計	129,904	72,623	59,137	100,268	68,944	430,876	425,844	5,032
	日回数	予防	264,210	91,273	90,852	152,722	127,834	726,891	328,898	397,993
		介護	1,338,687	816,361	639,124	1,078,094	715,900	4,588,166	4,958,237	▲ 370,071
		計	1,602,897	907,634	729,976	1,230,816	843,734	5,315,057	5,287,135	27,922
	単位数	予防	77,889,052	31,164,390	31,455,137	53,850,034	43,101,649	237,460,262	103,389,496	134,070,766
		介護	522,625,643	311,404,622	242,368,715	423,887,981	276,813,112	1,777,100,073	1,811,842,033	▲ 34,741,960
		計	600,514,695	342,569,012	273,823,852	477,738,015	319,914,761	2,014,560,335	1,915,231,529	99,328,806
費用額	予防	791,715,775	316,719,379	319,859,744	546,980,402	437,759,538	2,413,034,838	1,050,535,212	1,362,499,626	
	介護	5,302,806,761	3,158,319,770	2,459,187,822	4,297,560,514	2,805,462,281	18,023,337,148	18,377,499,692	▲ 354,162,544	
	計	6,094,522,536	3,475,039,149	2,779,047,566	4,844,540,916	3,243,221,819	20,436,371,986	19,428,034,904	1,008,337,082	
介護給付費	予防	712,517,104	285,013,893	287,839,451	492,253,157	393,972,240	2,171,595,845	945,419,977	1,226,175,868	
	介護	4,771,713,211	2,842,221,169	2,212,408,287	3,867,519,322	2,524,832,215	16,218,694,204	16,537,831,769	▲ 319,137,565	
	計	5,484,230,315	3,127,235,062	2,500,247,738	4,359,772,479	2,918,804,455	18,390,290,049	17,483,251,746	907,038,303	
利用者負担額	予防	75,268,708	28,209,636	30,055,861	51,802,644	42,671,460	228,008,309	99,632,404	128,375,905	
	介護	512,812,304	289,916,891	229,657,107	411,933,231	272,010,896	1,716,330,429	1,745,500,432	▲ 29,170,003	
	計	588,081,012	318,126,527	259,712,968	463,735,875	314,682,356	1,944,338,738	1,845,132,836	99,205,902	
公費負担額	予防	3,929,963	3,495,850	1,960,349	2,924,601	1,115,838	13,426,601	5,482,048	7,944,553	
	介護	18,276,996	26,177,896	17,072,390	18,102,446	8,619,120	88,248,848	94,064,927	▲ 5,816,079	
	計	22,206,959	29,673,746	19,032,739	21,027,047	9,734,958	101,675,449	99,546,975	2,128,474	

② 地域密着型サービス・介護予防地域密着型サービス

認知症対応型通所介護	項目	区分	青葉区	宮城野区	若林区	太白区	泉区	合計	前年度	増減
	件数	予防	22	2	0	6	57	87	58	29
		介護	1,496	1,135	727	662	1,087	5,107	4,441	666
		計	1,518	1,137	727	668	1,144	5,194	4,499	695
	日回数	予防	117	9	0	30	367	523	350	173
		介護	14,776	10,395	7,713	7,615	10,436	50,935	43,219	7,716
		計	14,893	10,404	7,713	7,645	10,803	51,458	43,569	7,889
	単位数	予防	82,127	8,748	0	24,165	359,514	474,554	297,840	176,714
		介護	16,308,033	12,174,413	8,368,946	8,966,870	12,175,888	57,994,150	48,394,940	9,599,210
		計	16,390,160	12,183,161	8,368,946	8,991,035	12,535,402	58,468,704	48,692,780	9,775,924
費用額	予防	836,043	89,054	0	245,998	3,659,805	4,830,900	3,031,972	1,798,928	
	介護	166,015,097	123,935,012	85,195,531	91,263,189	123,949,998	590,358,827	492,646,964	97,711,863	
	計	166,851,140	124,024,066	85,195,531	91,509,187	127,609,803	595,189,727	495,678,936	99,510,791	

小規模多機能型居宅介護	項目	区分	青葉区	宮城野区	若林区	太白区	泉区	合計	前年度	増減
	件数	予防	0	0	0	5	21	26	1	25
		介護	102	39	14	135	173	463	34	429
		計	102	39	14	140	194	489	35	454
	日回数	予防	0	0	0	112	274	386	16	370
		介護	1,818	819	361	3,094	3,835	9,927	615	9,312
		計	1,818	819	361	3,206	4,109	10,313	631	9,682
	単位数	予防	0	0	0	30,287	88,452	118,739	4,469	114,270
		介護	1,939,100	746,261	308,808	2,926,935	2,964,652	8,885,756	607,268	8,278,488
		計	1,939,100	746,261	308,808	2,957,222	3,053,104	9,004,495	611,737	8,392,758
費用額	予防	0	0	0	308,320	900,433	1,208,753	45,494	1,163,259	
	介護	19,739,988	7,596,919	3,143,659	29,796,131	30,180,073	90,456,770	6,181,971	84,274,799	
	計	19,739,988	7,596,919	3,143,659	30,104,451	31,080,506	91,665,523	6,227,465	85,438,058	

認知症対応型共同生活介護	項目	区分	青葉区	宮城野区	若林区	太白区	泉区	合計	前年度	増減
	件数	予防	47	26	42	1	46	162	59	103
		介護	2,628	1,748	1,305	2,134	1,657	9,472	9,173	299
		計	2,675	1,774	1,347	2,135	1,703	9,634	9,232	402
	日回数	予防	1,433	731	1,257	5	1,424	4,850	1,784	3,066
		介護	83,252	54,437	39,638	74,699	52,508	304,534	283,090	21,444
		計	84,685	55,168	40,895	74,704	53,932	309,384	284,874	24,510
	単位数	予防	1,190,823	607,461	1,040,481	4,305	1,163,400	4,006,470	1,482,504	2,523,966
		介護	68,077,139	45,920,677	33,762,131	56,069,540	42,845,253	246,674,740	234,800,956	11,873,784
		計	69,267,962	46,528,138	34,802,612	56,073,845	44,008,653	250,681,210	236,283,460	14,397,750
費用額	予防	12,108,783	6,183,935	10,592,064	43,824	11,838,740	40,767,346	15,002,115	25,765,231	
	介護	692,081,060	466,529,868	343,410,294	569,974,636	435,912,553	2,507,908,411	2,384,943,916	122,964,495	
	計	704,189,843	472,713,803	354,002,358	570,018,460	447,751,293	2,548,675,757	2,399,946,031	148,729,726	

夜間対応型訪問介護	項目	区分	青葉区	宮城野区	若林区	太白区	泉区	合計	前年度	増減
	件数	介護	13	12	0	0	37	62	-	-
	日回数	介護	16	12	0	0	75	103	-	-
	単位数	介護	14,740	12,000	0	0	68,106	94,846	-	-
	費用額	介護	150,053	122,160	0	0	693,313	965,526	-	-

地域密着型・介護予防地域密着型サロニール合計（B）	項目	区分	青葉区	宮城野区	若林区	太白区	泉区	合計	前年度	増減
	件数	予防	69	28	42	12	124	275	118	157
		介護	4,239	2,934	2,046	2,931	2,954	15,104	13,648	1,456
		計	4,308	2,962	2,088	2,943	3,078	15,379	13,766	1,613
	日回数	予防	1,550	740	1,257	147	2,065	5,759	2,150	3,609
		介護	99,862	65,663	47,712	85,408	66,854	365,499	326,924	38,575
		計	101,412	66,403	48,969	85,555	68,919	371,258	329,074	42,184
	単位数	予防	1,272,950	616,209	1,040,481	58,757	1,611,366	4,599,763	1,784,813	2,814,950
		介護	86,339,012	58,853,351	42,439,885	67,963,345	58,053,899	313,649,492	283,803,164	29,846,328
		計	87,611,962	59,469,560	43,480,366	68,022,102	59,665,265	318,249,255	285,587,977	32,661,278
	費用額	予防	12,944,826	6,272,989	10,592,064	598,142	16,398,978	46,806,999	18,079,581	28,727,418
		介護	877,986,198	598,183,959	431,749,484	691,033,956	590,735,937	3,189,689,534	2,883,772,851	305,916,683
		計	890,931,024	604,456,948	442,341,548	691,632,098	607,134,915	3,236,496,533	2,901,852,432	334,644,101
	介護給付費	予防	11,650,318	5,645,679	9,532,843	538,320	14,759,027	42,126,187	16,271,585	25,854,602
		介護	790,111,104	538,349,454	388,573,660	621,632,239	531,661,036	2,870,327,493	2,595,389,833	274,937,660
計		801,761,422	543,995,133	398,106,503	622,170,559	546,420,063	2,912,453,680	2,611,661,418	300,792,262	
利用者負担額	予防	1,294,508	117,191	717,380	59,822	917,440	3,106,341	1,524,597	1,581,744	
	介護	83,863,149	51,806,012	38,578,343	61,262,482	52,134,613	287,644,599	258,154,944	29,489,655	
	計	85,157,657	51,923,203	39,295,723	61,322,304	53,052,053	290,750,940	259,679,541	31,071,399	
公費負担額	予防	0	510,119	341,841	0	722,511	1,574,471	283,399	1,291,072	
	介護	3,986,566	8,028,493	4,597,481	8,114,949	6,940,288	31,667,777	30,227,934	1,439,843	
	計	3,986,566	8,538,612	4,939,322	8,114,949	7,662,799	33,242,248	30,511,333	2,730,915	

③ 施設サービス

介護老人福祉施設	項目	区分	青葉区	宮城野区	若林区	太白区	泉区	合計	前年度	増減
	件数	介護	11,664	3,406	3,135	4,698	5,278	28,181	27,029	1,152
	日数	介護	369,555	104,618	95,285	149,599	178,674	897,731	798,624	99,107
	単位数	介護	301,196,127	89,334,889	82,620,229	122,876,153	136,653,244	732,680,642	696,993,476	35,687,166
	費用額	介護	3,045,842,094	901,367,658	834,983,498	1,241,422,494	1,380,942,229	7,404,557,973	7,042,770,621	361,787,352

介護老人保健施設	項目	区分	青葉区	宮城野区	若林区	太白区	泉区	合計	前年度	増減
	件数	介護	7,735	5,060	3,942	6,271	4,381	27,389	26,879	510
	日数	介護	228,762	150,309	121,426	187,503	126,744	814,744	788,307	26,437
	単位数	介護	211,614,600	139,761,469	107,293,758	173,771,059	118,223,565	750,664,451	730,291,077	20,373,374
	費用額	介護	2,138,128,218	1,409,774,692	1,083,966,151	1,755,824,109	1,193,659,925	7,581,353,095	7,375,650,294	205,702,801

介護療養型医療施設	項目	区分	青葉区	宮城野区	若林区	太白区	泉区	合計	前年度	増減
	件数	介護	865	548	340	851	145	2,749	2,604	145
	日数	介護	23,676	14,676	9,563	23,981	3,876	75,772	69,753	6,019
	単位数	介護	27,585,127	18,144,705	11,536,642	29,172,864	4,718,163	91,157,501	83,672,142	7,485,359
	費用額	介護	278,988,674	183,363,069	116,698,650	295,175,350	47,746,848	921,972,591	846,202,579	75,770,012

施設サービス合計(C)	項目	区分	青葉区	宮城野区	若林区	太白区	泉区	合計	前年度	増減
	件数	介護	20,264	9,014	7,417	11,820	9,804	58,319	56,512	1,807
	日数	介護	621,993	269,603	226,274	361,083	309,294	1,788,247	1,656,684	131,563
	単位数	介護	540,395,854	247,241,063	201,450,629	325,820,076	259,594,972	1,574,502,594	1,510,956,695	63,545,899
	費用額	介護	5,462,958,986	2,494,505,419	2,035,648,299	3,292,421,953	2,622,349,002	15,907,883,659	15,264,623,494	643,260,165
	介護給付費利用者負担額	介護	4,936,474,145	2,250,793,513	1,839,330,818	2,970,237,947	2,366,848,639	14,363,685,062	13,795,076,416	568,608,646
	公費負担額	介護	506,317,597	229,103,880	189,442,795	309,297,709	248,737,485	1,482,899,466	1,415,618,861	67,280,605

④ 医療費

特定診療費	項目	区分	青葉区	宮城野区	若林区	太白区	泉区	合計	前年度	増減
	件数	介護	1,128	786	372	858	190	3,334	3,074	260
	単位数	介護	1,895,904	1,232,720	396,794	503,278	309,302	4,337,998	3,852,979	485,019
	費用額	介護	18,959,040	12,327,200	3,967,940	5,032,780	3,093,020	43,379,980	38,529,790	4,850,190

緊急時施設療養費	項目	区分	青葉区	宮城野区	若林区	太白区	泉区	合計	前年度	増減
	件数	介護	0	0	0	0	0	0	2	▲ 2
	単位数	介護	0	0	0	0	0	0	160	▲ 160
	費用額	介護	0	0	0	0	0	0	1,600	▲ 1,600

医療費合計(D)	項目	区分	青葉区	宮城野区	若林区	太白区	泉区	合計	前年度	増減
	件数	介護	1,128	786	372	858	190	3,334	3,076	258
	単位数	介護	1,895,904	1,232,720	396,794	503,278	309,302	4,337,998	3,853,139	484,859
	費用額	介護	18,959,040	12,327,200	3,967,940	5,032,780	3,093,020	43,379,980	38,531,390	4,848,590
	介護給付費利用者負担額	介護	17,029,086	11,094,480	3,571,146	4,529,502	2,783,718	39,007,932	34,677,941	4,329,991
	公費負担額	介護	1,846,209	1,154,729	388,469	475,213	309,302	4,173,922	3,729,709	444,213

⑤ 食事費用額

食事費用額合計(E)	項目	区分	青葉区	宮城野区	若林区	太白区	泉区	合計	前年度	増減
	件数	介護	1	▲ 1	0	0	0	0	20	▲ 20
	日回数	介護	24	▲ 24	0	0	0	0	1,608	▲ 1,608
	費用額	介護	50,880	▲ 50,880	0	0	0	0	376,680	▲ 376,680
	介護給付費	介護	32,160	▲ 32,160	0	0	0	0	782,340	▲ 782,340
	利用者負担額	介護	18,720	▲ 18,720	0	0	0	0	105,880	▲ 105,880
	公費負担額	介護	0	0	0	0	0	0	5,460	▲ 5,460

⑥ 特定入所者介護サービス費

特定入所者介護サービス費(F)	項目	区分	青葉区	宮城野区	若林区	太白区	泉区	合計	前年度	増減
	件数	予防	158	34	16	73	48	329	128	201
		介護	15,249	6,457	5,026	8,734	7,202	42,668	40,573	2,095
		計	15,407	6,491	5,042	8,807	7,250	42,997	40,701	2,296
	日回数	予防	1,084	230	164	526	425	2,429	929	1,500
		介護	435,871	169,690	139,964	240,977	210,083	1,196,585	1,084,519	112,066
		計	436,955	169,920	140,128	241,503	210,508	1,199,014	1,085,448	113,566
	費用額	予防	2,548,445	444,810	238,060	1,382,210	979,450	5,592,975	2,102,105	3,490,870
		介護	881,740,303	319,152,485	232,456,745	417,910,740	373,655,390	2,224,915,663	2,008,290,320	216,625,343
		計	884,288,748	319,597,295	232,694,805	419,292,950	374,634,840	2,230,508,638	2,010,392,425	220,116,213
	介護給付費	予防	1,594,485	300,980	146,940	825,020	655,210	3,522,635	1,312,115	2,210,520
		介護	567,187,333	208,669,345	157,006,425	276,189,700	239,447,910	1,448,500,713	1,319,783,558	128,717,155
		計	568,781,818	208,970,325	157,153,365	277,014,720	240,103,120	1,452,023,348	1,321,095,673	130,927,675
	利用者負担額	予防	953,960	143,830	91,120	557,190	324,240	2,070,340	789,990	1,280,350
		介護	307,868,516	105,881,582	73,182,983	137,662,761	132,297,364	756,893,206	675,091,733	81,801,473
		計	308,822,476	106,025,412	73,274,103	138,219,951	132,621,604	758,963,546	675,881,723	83,081,823
	公費負担額	予防	0	0	0	0	0	0	0	0
		介護	6,684,454	4,601,558	2,267,337	4,067,279	1,910,116	19,530,744	16,929,757	2,600,987
計		6,684,454	4,601,558	2,267,337	4,067,279	1,910,116	19,530,744	16,929,757	2,600,987	

⑦ 居宅介護支援・介護予防支援

居宅介護支援・介護予防支援	項目	区分	青葉区	宮城野区	若林区	太白区	泉区	合計	前年度	増減
	件数	予防	23,047	9,520	9,648	15,918	11,151	69,284	32,363	36,921
		介護	41,237	26,296	20,105	35,026	23,468	146,132	182,160	▲ 36,028
		計	64,284	35,816	29,753	50,944	34,619	215,416	214,523	893
	単位数	予防	9,447,800	3,913,250	3,967,700	6,529,950	4,584,150	28,442,850	14,416,950	14,025,900
		介護	47,445,363	29,640,880	22,587,847	39,652,020	27,750,669	167,076,779	191,623,310	▲ 24,546,531
		計	56,893,163	33,554,130	26,555,547	46,181,970	32,334,819	195,519,629	206,040,260	▲ 10,520,631
	費用額	予防	96,178,604	39,836,885	40,391,186	66,474,891	46,666,647	289,548,213	146,764,551	142,783,662
		介護	482,896,377	301,602,289	229,859,477	403,312,603	282,388,623	1,700,059,369	1,949,870,143	▲ 249,810,774
		計	579,074,981	341,439,174	270,250,663	469,787,494	329,055,270	1,989,607,582	2,096,634,694	▲ 107,027,112

⑧ 総合計(A+B+C+D+E+F)

項目	区分	青葉区	宮城野区	若林区	太白区	泉区	合計	前年度	増減
件数	予防	30,770	12,045	12,207	20,100	14,710	89,832	40,433	49,399
	介護	140,242	79,830	61,849	104,596	74,556	461,073	499,486	▲ 38,413
	計	171,012	91,875	74,056	124,696	89,266	550,905	539,919	10,986
日回数	予防	266,844	92,243	92,273	153,395	130,324	735,079	331,977	403,102
	介護	2,496,437	1,321,293	1,053,074	1,765,562	1,302,131	7,938,497	8,027,972	▲ 89,475
	計	2,763,281	1,413,536	1,145,347	1,918,957	1,432,455	8,673,576	8,359,949	313,627
単位数	予防	79,162,002	31,780,599	32,495,618	53,908,791	44,713,015	242,060,025	105,174,309	136,885,716
	介護	1,151,256,413	618,731,756	486,656,023	818,174,680	594,771,285	3,669,590,157	3,610,455,031	59,135,126
	計	1,230,418,415	650,512,355	519,151,641	872,083,471	639,484,300	3,911,650,182	3,715,629,340	196,020,842
費用額	予防	807,209,046	323,437,178	330,689,868	548,960,754	455,137,966	2,465,434,812	1,070,716,898	1,394,717,914
	介護	12,544,502,168	6,582,437,953	5,163,010,290	8,703,959,943	6,395,295,630	39,389,205,984	38,573,094,427	816,111,557
	計	13,351,711,214	6,905,875,131	5,493,700,158	9,252,920,697	6,850,433,596	41,854,640,796	39,643,811,325	2,210,829,471
介護給付費	予防	725,761,907	290,960,552	297,519,234	493,616,497	409,386,477	2,217,244,667	963,003,677	1,254,240,990
	介護	11,082,547,039	5,851,095,801	4,600,890,336	7,740,108,710	5,665,573,518	34,940,215,404	34,283,541,857	656,673,547
	計	11,808,308,946	6,142,056,353	4,898,409,570	8,233,725,207	6,074,959,995	37,157,460,071	35,246,545,534	1,910,914,537
利用者負担額	予防	77,517,176	28,470,657	30,864,361	52,419,656	43,913,140	233,184,990	101,946,991	131,237,999
	介護	1,412,726,495	677,844,374	531,249,697	920,631,396	705,489,660	4,247,941,622	4,098,201,559	149,740,063
	計	1,490,243,671	706,315,031	562,114,058	973,051,052	749,402,800	4,481,126,612	4,200,148,550	280,978,062
公費負担額	予防	3,929,963	4,005,969	2,302,190	2,924,601	1,838,349	15,001,072	5,765,447	9,235,625
	介護	49,199,004	53,493,964	30,820,219	43,152,524	24,229,402	200,895,113	194,981,020	5,914,093
	計	53,128,967	57,499,933	33,122,409	46,077,125	26,067,751	215,896,185	200,746,467	15,149,718

(2) 月別・サービス種類別

① 訪問介護・介護予防訪問介護

種別	件数			日数・回数			単位数			費用額		
	区分	予防	介護	計	予防	介護	計	予防	介護	計	予防	介護
4月	3,802	7,521	11,323	22,526	83,577	106,103	7,314,021	39,428,334	46,742,355	74,432,299	401,186,695	475,618,994
5月	3,794	7,448	11,242	21,413	79,836	101,249	7,263,202	38,153,422	45,416,624	73,916,305	388,210,155	462,126,460
6月	3,883	7,511	11,394	23,003	83,440	106,443	7,439,286	39,288,831	46,728,117	75,709,265	399,796,937	475,506,202
7月	3,895	7,556	11,451	22,252	83,100	105,352	7,483,179	38,611,189	46,094,368	76,157,691	392,897,486	469,055,177
8月	3,881	7,381	11,262	22,689	83,487	106,176	7,360,698	38,016,768	45,377,466	74,911,089	386,842,949	461,754,038
9月	3,829	7,292	11,121	22,201	80,556	102,757	7,328,455	37,621,766	44,950,221	74,582,870	382,831,241	457,414,111
10月	3,820	7,183	11,003	20,801	76,346	97,147	7,329,929	34,607,616	41,937,545	74,600,179	352,153,116	426,753,295
11月	3,786	7,138	10,924	22,708	81,878	104,586	7,253,298	36,849,062	44,102,360	73,819,982	374,923,626	448,743,608
12月	3,725	7,058	10,783	21,789	76,691	98,480	7,137,638	35,102,529	42,240,167	72,640,801	357,182,901	429,823,702
1月	3,746	6,931	10,677	21,202	77,960	99,162	7,150,795	34,676,056	41,826,851	72,775,964	352,835,950	425,611,914
2月	3,645	6,796	10,441	20,153	72,000	92,153	6,978,460	33,187,804	40,166,264	71,021,170	337,681,090	408,702,260
3月	3,653	6,743	10,396	20,976	74,478	95,454	7,050,452	32,941,460	39,991,912	71,751,040	335,165,604	406,916,644
合計	45,459	86,558	132,017	261,713	953,349	1,215,062	87,089,413	438,484,837	525,574,250	886,318,655	4,461,707,750	5,348,026,405
前年度	21,434	116,983	138,417	121,669	1,150,268	1,271,937	40,744,259	523,978,660	564,722,919	414,658,556	5,331,484,986	5,746,143,542

② 訪問入浴介護・介護予防訪問入浴介護

種別	件数			日数・回数			単位数			費用額		
	区分	予防	介護	計	予防	介護	計	予防	介護	計	予防	介護
4月		786	786		3,528	3,528		4,205,627	4,205,627		42,787,052	42,787,052
5月		729	729		3,203	3,203		3,815,110	3,815,110		38,811,648	38,811,648
6月	3	787	790	9	3,648	3,657	7,344	4,351,030	4,358,374	74,761	44,259,214	44,333,975
7月	2	806	808	8	3,653	3,661	7,344	4,366,834	4,374,178	74,761	44,425,936	44,500,697
8月	2	800	802	10	3,670	3,680	8,198	4,400,273	4,408,471	83,455	44,763,960	44,847,415
9月	2	767	769	7	3,669	3,676	6,490	4,372,093	4,378,583	66,068	44,480,314	44,546,382
10月	2	773	775	8	3,533	3,541	9,181	4,212,028	4,221,209	93,460	42,852,272	42,945,732
11月	3	788	791	12	3,708	3,720	9,906	4,444,161	4,454,067	100,842	45,215,972	45,316,814
12月	4	783	787	16	3,503	3,519	14,176	4,167,783	4,181,959	144,309	42,402,517	42,546,826
1月	8	784	792	22	3,543	3,565	19,899	4,229,490	4,249,389	202,566	43,030,773	43,233,339
2月	4	760	764	14	3,304	3,318	12,468	3,943,306	3,955,774	126,922	40,117,947	40,244,869
3月	5	759	764	20	3,301	3,321	18,616	3,958,790	3,977,406	189,509	40,276,697	40,466,206
合計	35	9,322	9,357	126	42,263	42,389	113,622	50,466,525	50,580,147	1,156,653	513,424,302	514,580,955
前年度	3	9,533	9,536	8	42,168	42,176	6,832	50,324,413	50,331,245	69,549	512,000,576	512,070,125

③ 訪問看護・介護予防訪問看護

種別	件数			日数・回数			単位数			費用額		
	区分	予防	介護	計	予防	介護	計	予防	介護	計	予防	介護
4月	132	1,649	1,781	500	9,074	9,574	380,364	8,054,551	8,434,915	3,847,439	81,453,379	85,300,818
5月	121	1,652	1,773	456	8,589	9,045	343,386	7,614,878	7,958,264	3,473,596	77,006,848	80,480,444
6月	133	1,666	1,799	548	9,304	9,852	415,691	8,258,733	8,674,424	4,204,662	83,522,366	87,727,028
7月	139	1,648	1,787	561	9,430	9,991	419,385	8,105,086	8,524,471	4,241,342	81,962,655	86,203,997
8月	132	1,696	1,828	548	9,493	10,041	414,026	8,375,696	8,789,722	4,187,803	84,701,163	88,888,966
9月	138	1,650	1,788	579	9,536	10,115	439,365	8,161,716	8,601,081	4,443,056	82,544,028	86,987,084
10月	142	1,653	1,795	552	8,505	9,057	420,966	7,456,104	7,877,070	4,256,263	75,403,020	79,659,283
11月	161	1,697	1,858	651	9,990	10,641	490,195	8,705,862	9,196,057	4,957,401	88,037,927	92,995,328
12月	155	1,678	1,833	630	9,289	9,919	479,615	8,265,332	8,744,947	4,851,014	83,584,191	88,435,205
1月	164	1,703	1,867	614	8,728	9,342	467,241	7,734,530	8,201,771	4,725,065	78,208,795	82,933,860
2月	150	1,654	1,804	544	8,624	9,168	400,443	7,564,763	7,965,206	4,049,025	76,497,785	80,546,810
3月	153	1,670	1,823	588	8,913	9,501	445,331	7,897,775	8,343,106	4,502,297	79,867,948	84,370,245
合計	1,720	20,016	21,736	6,771	109,475	116,246	5,116,008	96,195,026	101,311,034	51,738,963	972,790,105	1,024,529,068
前年度	821	20,370	21,191	3,283	109,807	113,090	2,389,103	97,619,349	100,008,452	24,160,503	987,232,025	1,011,392,528

④ 訪問リハビリテーション・介護予防訪問リハビリテーション

種別	件数			日数・回数			単位数			費用額		
	区分	予防	介護	計	予防	介護	計	予防	介護	計	予防	介護
4月	11	129	140	49	544	593	24,360	288,290	312,650	246,521	2,915,019	3,161,540
5月	11	122	133	62	487	549	32,140	257,910	290,050	325,251	2,608,123	2,933,374
6月	14	122	136	72	515	587	38,300	275,630	313,930	387,591	2,787,583	3,175,174
7月	17	129	146	76	521	597	38,960	277,770	316,730	394,268	2,808,493	3,202,761
8月	21	129	150	96	527	623	49,800	285,689	335,489	503,968	2,888,939	3,392,907
9月	19	127	146	79	516	595	39,000	282,750	321,750	394,676	2,860,011	3,254,687
10月	20	130	150	76	480	556	40,560	250,331	290,891	410,458	2,531,439	2,941,897
11月	19	131	150	85	601	686	46,182	315,881	362,063	467,353	3,193,997	3,661,350
12月	20	135	155	87	538	625	45,760	279,639	325,399	463,081	2,827,851	3,290,932
1月	20	131	151	76	499	575	39,520	258,976	298,496	399,932	2,618,635	3,018,567
2月	21	133	154	80	486	566	41,600	252,414	294,014	420,983	2,552,417	2,973,400
3月	19	137	156	91	563	654	47,320	292,438	339,758	478,871	2,957,323	3,436,194
合計	212	1,555	1,767	929	6,277	7,206	483,502	3,317,718	3,801,220	4,892,953	33,549,830	38,442,783
前年度	67	1,378	1,445	302	5,647	5,949	155,627	2,974,394	3,130,021	1,574,918	30,066,382	31,641,300

⑤ 通所介護・介護予防通所介護

種別 区分	件数			日数・回数			単位数			費用額		
	予防	介護	計	予防	介護	計	予防	介護	計	予防	介護	計
4月	1,658	5,007	6,665	8,913	44,306	53,219	5,632,632	34,297,527	39,930,159	57,317,501	348,932,976	406,250,477
5月	1,635	5,050	6,685	8,299	42,555	50,854	5,580,498	33,227,787	38,808,285	56,780,702	338,057,453	394,838,155
6月	1,675	5,202	6,877	8,940	44,537	53,477	5,746,555	35,382,052	41,128,607	58,468,508	359,970,677	418,439,185
7月	1,700	5,204	6,904	8,941	41,849	50,790	5,831,315	35,736,839	41,568,154	59,333,028	363,563,519	422,896,547
8月	1,741	5,303	7,044	9,081	43,348	52,429	5,958,109	36,791,281	42,749,390	60,623,851	374,303,045	434,926,896
9月	1,693	5,225	6,918	8,944	42,743	51,687	5,785,579	36,554,828	42,340,407	58,865,967	371,905,808	430,771,775
10月	1,800	5,239	7,039	9,268	48,759	58,027	6,175,975	34,555,409	40,731,384	62,842,521	351,574,893	414,417,414
11月	1,824	5,289	7,113	9,959	44,478	54,437	6,228,069	37,856,679	44,084,748	63,371,357	385,151,778	448,523,135
12月	1,829	5,297	7,126	9,702	42,683	52,385	6,302,365	36,374,424	42,676,789	64,124,435	370,082,777	434,207,212
1月	1,835	5,273	7,108	9,256	41,531	50,787	6,328,800	35,396,551	41,725,351	64,393,993	360,118,215	424,512,208
2月	1,800	5,323	7,123	10,694	41,542	52,236	6,014,665	34,436,466	40,451,131	61,201,272	350,370,906	411,572,178
3月	1,864	5,169	7,033	9,605	41,198	50,803	6,428,468	34,911,405	41,339,873	65,414,857	355,191,956	420,606,813
合計	21,054	62,581	83,635	111,602	519,529	631,131	72,013,030	425,521,248	497,534,278	732,737,992	4,329,224,003	5,061,961,995
前年度	9,094	68,342	77,436	45,576	519,075	564,651	30,685,555	422,240,736	452,926,291	312,222,163	4,296,116,526	4,608,338,689

⑥ 通所リハビリテーション・介護予防通所リハビリテーション

種別 区分	件数			日数・回数			単位数			費用額		
	予防	介護	計	予防	介護	計	予防	介護	計	予防	介護	計
4月	656	2,263	2,919	4,423	17,418	21,841	2,688,783	15,922,544	18,611,327	27,196,705	161,032,505	188,229,210
5月	635	2,284	2,919	4,070	18,994	23,064	2,612,425	14,991,188	17,603,613	26,427,292	151,607,988	178,035,280
6月	657	2,365	3,022	4,267	18,041	22,308	2,718,429	16,499,253	19,217,682	27,496,435	166,857,831	194,354,266
7月	667	2,421	3,088	4,398	18,978	23,376	2,759,898	17,078,616	19,838,514	27,915,225	172,725,938	200,641,163
8月	689	2,411	3,100	4,081	18,906	22,987	2,852,589	16,966,699	19,819,288	28,853,526	171,596,746	200,450,272
9月	693	2,362	3,055	4,018	18,847	22,865	2,858,754	16,830,313	19,689,067	28,914,979	170,214,933	199,129,912
10月	730	2,377	3,107	3,911	17,079	20,990	2,987,599	15,444,935	18,432,534	30,218,846	156,197,547	186,416,393
11月	713	2,434	3,147	4,291	19,146	23,437	2,952,442	17,358,967	20,311,409	29,863,377	175,563,977	205,427,354
12月	689	2,397	3,086	4,025	18,094	22,119	2,812,494	16,419,721	19,232,215	28,446,534	166,071,521	194,518,055
1月	742	2,365	3,107	3,969	16,965	20,934	3,018,482	15,312,137	18,330,619	30,529,878	154,871,509	185,401,387
2月	693	2,344	3,037	3,694	16,356	20,050	2,828,431	14,788,860	17,617,291	28,607,180	149,571,535	178,178,715
3月	703	2,314	3,017	3,924	17,782	21,706	2,867,932	15,463,994	18,331,926	29,006,023	156,408,236	185,414,259
合計	8,267	28,337	36,604	49,071	216,606	265,677	33,958,258	193,077,227	227,035,485	343,476,000	1,952,720,266	2,296,196,266
前年度	3,670	31,038	34,708	23,364	223,169	246,533	15,073,565	198,541,906	213,615,471	152,450,311	2,007,863,404	2,160,313,715

⑦ 福祉用具貸与・介護予防福祉用具貸与

種別 区分	件数			日数・回数			単位数			費用額		
	予防	介護	計	予防	介護	計	予防	介護	計	予防	介護	計
4月	417	5,866	6,283	12,380	172,363	184,743	184,904	8,685,488	8,870,392	1,849,040	86,854,880	88,703,920
5月	437	5,923	6,360	12,542	168,722	181,264	197,465	8,790,409	8,987,874	1,974,650	87,904,090	89,878,740
6月	463	6,001	6,464	13,748	176,841	190,589	216,186	8,963,138	9,179,324	2,161,860	89,631,380	91,793,240
7月	473	6,097	6,570	13,749	175,211	188,960	220,674	9,134,313	9,354,987	2,206,740	91,343,130	93,549,870
8月	494	6,172	6,666	14,488	182,467	196,955	235,084	9,194,945	9,430,029	2,350,840	91,949,450	94,300,290
9月	479	6,067	6,546	14,287	179,141	193,428	244,924	9,062,488	9,307,412	2,449,240	90,624,880	93,074,120
10月	544	6,122	6,666	15,328	174,876	190,204	258,736	9,180,528	9,439,264	2,587,360	91,805,280	94,392,640
11月	560	6,210	6,770	16,471	183,712	200,183	262,943	9,293,100	9,556,043	2,629,430	92,931,000	95,560,430
12月	585	6,062	6,647	16,710	173,261	189,971	292,388	9,072,831	9,365,219	2,923,880	90,728,310	93,652,190
1月	604	6,087	6,691	17,549	179,433	196,982	283,928	9,203,546	9,487,474	2,839,280	92,035,460	94,874,740
2月	610	6,022	6,632	18,014	177,827	195,841	283,497	9,000,078	9,283,575	2,834,970	90,000,780	92,835,750
3月	633	5,946	6,579	17,928	165,236	183,164	296,244	8,957,403	9,253,647	2,962,440	89,574,030	92,536,470
合計	6,299	72,575	78,874	183,194	2,109,090	2,292,284	2,976,973	108,538,267	111,515,240	29,769,730	1,085,382,670	1,115,152,400
前年度	3,068	80,977	84,045	89,436	2,362,046	2,451,482	2,290,541	117,259,210	119,549,751	22,905,410	1,172,592,100	1,195,497,510

⑧ 短期入所生活介護・介護予防短期入所生活介護

種別 区分	件数			日数・回数			単位数			費用額		
	予防	介護	計	予防	介護	計	予防	介護	計	予防	介護	計
4月	84	1,910	1,994	481	20,963	21,444	294,013	18,747,136	19,041,149	2,974,235	189,560,904	192,535,139
5月	67	1,933	2,000	371	20,713	21,084	248,008	18,637,207	18,885,215	2,507,499	188,440,577	190,948,076
6月	77	2,055	2,132	445	21,800	22,245	295,486	19,624,353	19,919,839	2,988,038	198,429,277	201,417,315
7月	85	1,964	2,049	434	20,473	20,907	295,248	18,460,234	18,755,482	2,985,417	186,671,246	189,656,663
8月	80	1,965	2,045	469	21,120	21,589	312,093	18,915,136	19,227,229	3,156,057	191,250,188	194,406,245
9月	89	2,099	2,188	524	24,810	25,334	326,255	20,187,101	20,513,356	3,299,817	204,124,234	207,424,051
10月	78	2,055	2,133	434	22,048	22,482	278,167	19,715,533	19,993,700	2,812,559	199,351,119	202,163,678
11月	89	2,097	2,186	501	22,982	23,483	326,113	20,216,396	20,542,509	3,297,388	204,399,626	207,697,014
12月	99	2,124	2,223	565	23,092	23,657	365,981	20,304,405	20,670,386	3,701,637	205,306,323	209,007,960
1月	101	2,095	2,196	556	24,331	24,887	360,544	21,092,248	21,452,792	3,646,591	213,271,569	216,918,160
2月	99	2,052	2,151	592	25,934	26,526	367,065	20,973,313	21,340,378	3,709,553	212,062,526	215,772,079
3月	91	2,033	2,124	579	22,909	23,488	348,304	20,056,966	20,405,270	3,520,530	202,799,717	206,320,247
合計	1,039	24,382	25,421	5,951	271,175	277,126	3,817,277	236,930,028	240,747,305	38,599,321	2,395,667,306	2,434,266,627
前年度	415	22,497	22,912	2,494	233,558	236,052	1,574,773	208,143,539	209,718,312	15,929,808	2,104,902,394	2,120,832,202

⑨ 短期入所療養介護・介護予防短期入所療養介護（老健）

種別	件数			日数・回数			単位数			費用額		
	区分	予防	介護	計	予防	介護	計	予防	介護	計	予防	介護
4月	11	319	330	151	3,937	4,088	52,827	2,617,172	2,669,999	532,853	26,467,559	27,000,412
5月	13	341	354	62	2,863	2,925	46,030	2,832,214	2,878,244	464,331	28,645,524	29,109,855
6月	11	355	366	62	2,874	2,936	45,324	2,844,287	2,889,611	457,101	28,765,520	29,222,621
7月	12	376	388	64	3,161	3,225	47,418	3,134,614	3,182,032	477,637	31,693,254	32,170,891
8月	9	376	385	56	3,195	3,251	41,920	3,144,603	3,186,523	422,600	31,795,170	32,217,770
9月	14	391	405	81	3,256	3,337	59,952	3,207,671	3,267,623	604,091	32,436,028	33,040,119
10月	16	363	379	69	3,039	3,108	53,834	3,046,905	3,100,739	542,851	30,806,533	31,349,384
11月	9	394	403	57	3,366	3,423	45,106	3,221,671	3,266,777	454,840	32,568,787	33,023,627
12月	9	382	391	51	3,067	3,118	41,306	3,090,364	3,131,670	416,256	31,247,929	31,664,185
1月	11	351	362	55	3,320	3,375	46,606	2,864,049	2,910,655	470,217	28,962,068	29,432,285
2月	16	323	339	131	2,643	2,774	77,614	2,620,394	2,698,008	783,898	26,494,186	27,278,084
3月	19	324	343	129	2,610	2,739	94,640	2,623,760	2,718,400	955,375	26,531,287	27,486,662
合計	150	4,295	4,445	968	37,331	38,299	652,577	35,247,704	35,900,281	6,582,050	356,413,845	362,995,895
前年度	101	4,087	4,188	601	33,378	33,979	436,577	32,829,320	33,265,897	4,401,948	331,903,414	336,305,362

⑩ 短期入所療養介護・介護予防短期入所療養介護（療養型）

種別	件数			日数・回数			単位数			費用額		
	区分	予防	介護	計	予防	介護	計	予防	介護	計	予防	介護
4月		45	45		428	428		504,038	504,038		5,100,849	5,100,849
5月		45	45		471	471		559,391	559,391		5,661,020	5,661,020
6月		55	55		602	602		722,925	722,925		7,314,786	7,314,786
7月		49	49		462	462		549,335	549,335		5,558,560	5,558,560
8月		46	46		517	517		600,276	600,276		6,074,774	6,074,774
9月		51	51		499	499		597,677	597,677		6,048,474	6,048,474
10月		51	51		485	485		573,166	573,166		5,799,205	5,799,205
11月		54	54		535	535		625,353	625,353		6,328,550	6,328,550
12月	1	54	55	1	513	514	842	621,119	621,961	8,521	6,285,707	6,294,228
1月	1	49	50	1	461	462	763	559,863	560,626	7,721	5,665,792	5,673,513
2月	0	44	44	0	438	438	105	522,469	522,574	1,062	5,287,366	5,288,428
3月		47	47		448	448		538,065	538,065		5,445,197	5,445,197
合計	2	590	592	2	5,859	5,861	1,710	6,973,677	6,975,387	17,304	70,570,280	70,587,584
前年度	-	526	526	-	5,805	5,805	-	6,965,707	6,965,707	-	70,485,364	70,485,364

⑪ 居宅療養管理指導・介護予防居宅療養管理指導

種別	件数			日数・回数			単位数			費用額		
	区分	予防	介護	計	予防	介護	計	予防	介護	計	予防	介護
4月	115	1,850	1,965	234	3,612	3,846	94,100	1,473,140	1,567,240	941,000	14,731,400	15,672,400
5月	127	1,885	2,012	247	3,695	3,942	102,370	1,509,950	1,612,320	1,023,700	15,099,500	16,123,200
6月	130	1,909	2,039	251	3,660	3,911	104,210	1,490,920	1,595,130	1,042,100	14,909,200	15,951,300
7月	143	1,953	2,096	276	3,818	4,094	114,930	1,561,590	1,676,520	1,149,300	15,615,900	16,765,200
8月	126	1,953	2,079	240	3,825	4,065	100,120	1,537,160	1,637,280	1,001,200	15,371,600	16,372,800
9月	135	1,886	2,021	246	3,656	3,902	101,560	1,470,770	1,572,330	1,015,600	14,707,700	15,723,300
10月	127	1,730	1,857	233	3,371	3,604	95,240	1,360,830	1,456,070	952,400	13,608,300	14,560,700
11月	114	1,856	1,970	216	3,610	3,826	84,340	1,484,190	1,568,530	843,400	14,841,900	15,685,300
12月	118	1,805	1,923	215	3,509	3,724	87,330	1,465,530	1,552,860	873,300	14,655,300	15,528,600
1月	110	1,812	1,922	194	3,443	3,637	77,360	1,428,640	1,506,000	773,600	14,286,400	15,060,000
2月	125	1,787	1,912	215	3,310	3,525	86,660	1,369,310	1,455,970	866,600	13,693,100	14,559,700
3月	118	1,777	1,895	228	3,384	3,612	92,860	1,391,690	1,484,550	928,600	13,916,900	14,845,500
合計	1,488	22,203	23,691	2,795	42,893	45,688	1,141,080	17,543,720	18,684,800	11,410,800	175,437,200	186,848,000
前年度	519	21,611	22,130	1,002	40,934	41,936	414,390	17,049,510	17,463,900	4,143,900	170,495,100	174,639,000

⑫ 特定施設入居者生活介護・介護予防特定施設入居者生活介護

種別	件数			日数・回数			単位数			費用額		
	区分	予防	介護	計	予防	介護	計	予防	介護	計	予防	介護
4月	269	719	988	8,093	21,172	29,265	2,277,614	12,761,721	15,039,335	23,189,957	129,787,051	152,977,008
5月	288	726	1,014	8,270	23,432	31,702	2,357,707	12,485,822	14,843,529	23,996,419	126,989,255	150,985,674
6月	285	770	1,055	8,570	22,648	31,218	2,478,452	13,839,356	16,317,808	25,227,399	140,781,655	166,009,054
7月	298	743	1,041	8,642	21,435	30,077	2,539,630	12,972,921	15,512,551	25,850,479	131,955,351	157,805,830
8月	288	771	1,059	8,666	23,392	32,058	2,544,768	14,009,648	16,554,416	25,902,937	142,524,728	168,427,665
9月	293	779	1,072	8,929	23,111	32,040	2,582,282	14,076,552	16,658,834	26,281,555	143,191,300	169,472,855
10月	278	782	1,060	8,108	22,504	30,612	2,369,290	13,733,043	16,102,333	24,116,644	139,701,107	163,817,751
11月	300	781	1,081	8,958	23,305	32,263	2,637,928	14,245,390	16,883,318	26,849,624	144,911,328	171,760,952
12月	298	775	1,073	8,659	22,256	30,915	2,502,245	13,623,628	16,125,873	25,467,431	138,590,467	164,057,898
1月	303	791	1,094	9,179	23,732	32,911	2,646,262	14,540,133	17,186,395	26,932,954	147,904,427	174,837,381
2月	303	787	1,090	9,211	23,840	33,051	2,683,987	14,513,988	17,197,975	27,313,962	147,661,325	174,975,287
3月	300	810	1,110	8,484	23,492	31,976	2,476,647	14,001,894	16,478,541	25,205,056	142,451,597	167,656,653
合計	3,503	9,234	12,737	103,769	274,319	378,088	30,096,812	164,804,096	194,900,908	306,334,417	1,676,449,591	1,982,784,008
前年度	1,511	7,799	9,310	44,258	229,282	273,540	11,629,624	131,903,939	143,533,563	118,349,902	1,342,025,665	1,460,375,567

⑬ 居宅介護支援・介護予防支援

種別	件数			日数・回数			単位数			費用額		
	区分	予防	介護	計	予防	介護	計	予防	介護	計	予防	介護
4月	5,672	12,168	17,840	-	-	-	2,409,050	13,712,161	16,121,211	24,524,129	139,524,565	164,048,694
5月	5,582	12,127	17,709	-	-	-	2,295,550	13,881,442	16,176,992	23,368,699	141,247,289	164,615,988
6月	5,751	12,095	17,846	-	-	-	2,356,150	13,637,628	15,993,778	23,985,607	138,766,679	162,752,286
7月	5,772	12,229	18,001	-	-	-	2,364,300	13,955,464	16,319,764	24,068,574	142,000,511	166,069,085
8月	5,812	12,364	18,176	-	-	-	2,380,050	14,160,352	16,540,402	24,228,909	144,091,738	168,320,647
9月	5,805	12,535	18,340	-	-	-	2,376,000	14,176,621	16,552,621	24,187,680	144,253,895	168,441,575
10月	5,818	12,158	17,976	-	-	-	2,379,950	13,940,249	16,320,199	24,227,891	141,834,086	166,061,977
11月	5,856	12,313	18,169	-	-	-	2,395,400	14,127,053	16,522,453	24,385,172	143,730,658	168,115,830
12月	5,813	12,144	17,957	-	-	-	2,373,950	13,963,381	16,337,331	24,166,811	142,090,312	166,257,123
1月	5,881	12,122	18,003	-	-	-	2,404,400	13,968,302	16,372,702	24,476,792	142,138,075	166,614,867
2月	5,736	12,047	17,783	-	-	-	2,335,400	13,976,485	16,311,885	23,774,372	142,222,054	165,996,426
3月	5,786	11,830	17,616	-	-	-	2,372,650	13,577,641	15,950,291	24,153,577	138,159,507	162,313,084
合計	69,284	146,132	215,416	-	-	-	28,442,850	167,076,779	195,519,629	289,548,213	1,700,059,369	1,989,607,582
前年度	32,363	182,160	214,523	-	-	-	14,416,950	191,623,310	206,040,260	146,764,551	1,949,870,143	2,096,634,694

⑭ 認知症対応型通所介護・介護予防認知症対応型通所介護

種別	件数			日数・回数			単位数			費用額		
	区分	予防	介護	計	予防	介護	計	予防	介護	計	予防	介護
4月	6	421	427	48	4,386	4,434	38,000	4,846,174	4,884,174	386,837	49,333,850	49,720,687
5月	9	406	415	54	4,004	4,058	45,486	4,492,686	4,538,172	463,041	45,735,363	46,198,404
6月	9	435	444	47	4,371	4,418	50,198	5,042,750	5,092,948	511,007	51,334,998	51,846,005
7月	10	418	428	54	4,151	4,205	47,691	4,820,463	4,868,154	485,487	49,068,811	49,554,298
8月	8	412	420	56	4,245	4,301	44,013	4,878,612	4,922,625	448,048	49,660,996	50,109,044
9月	6	425	431	36	4,349	4,385	32,742	5,066,465	5,099,207	333,310	51,575,304	51,908,614
10月	9	422	431	54	4,110	4,164	49,636	4,721,977	4,771,613	505,288	48,068,225	48,573,513
11月	8	440	448	52	4,353	4,405	51,106	5,044,832	5,095,938	520,253	51,354,873	51,875,126
12月	5	442	447	32	4,237	4,269	31,148	4,908,972	4,940,120	317,083	49,971,232	50,288,315
1月	5	437	442	25	4,112	4,137	24,221	4,780,958	4,805,179	246,566	48,667,835	48,914,401
2月	4	433	437	21	4,026	4,047	19,556	4,755,538	4,775,094	199,078	48,408,870	48,607,948
3月	8	416	424	44	4,591	4,635	40,757	4,634,723	4,675,480	414,902	47,178,470	47,593,372
合計	87	5,107	5,194	523	50,935	51,458	474,554	57,994,150	58,468,704	4,830,900	590,358,827	595,189,727
前年度	58	4,441	4,499	350	43,219	43,569	297,840	48,394,940	48,692,780	3,031,972	492,646,964	495,678,936

⑮ 小規模多機能型居宅介護・介護予防小規模多機能型居宅介護

種別	件数			日数・回数			単位数			費用額		
	区分	予防	介護	計	予防	介護	計	予防	介護	計	予防	介護
4月	5	22	27	65	419	484	20,738	391,440	412,178	211,111	3,984,849	4,195,960
5月	2	24	26	20	531	551	8,938	464,734	473,672	90,988	4,730,980	4,821,968
6月	4	31	35	72	620	692	25,828	564,304	590,132	262,928	5,744,600	6,007,528
7月	2	28	30	26	579	605	8,938	516,134	525,072	90,988	5,254,230	5,345,218
8月	2	35	37	21	763	784	8,938	658,413	667,351	90,988	6,702,628	6,793,616
9月	2	36	38	26	831	857	8,938	718,196	727,134	90,988	7,311,217	7,402,205
10月	2	42	44	23	895	918	8,938	796,704	805,642	90,988	8,110,425	8,201,413
11月	1	42	43	18	966	984	4,469	832,005	836,474	45,494	8,469,792	8,515,286
12月	1	33	34	18	757	775	4,469	696,375	700,844	45,494	7,089,081	7,134,575
1月	2	54	56	32	1,169	1,201	5,148	1,041,352	1,046,500	52,406	10,600,937	10,653,343
2月		52	52		1,045	1,045		1,039,329	1,039,329		10,580,343	10,580,343
3月	3	64	67	65	1,352	1,417	13,397	1,166,770	1,180,167	136,380	11,877,688	12,014,068
合計	26	463	489	386	9,927	10,313	118,739	8,885,756	9,004,495	1,208,753	90,456,770	91,665,523
前年度	1	34	35	16	615	631	4,469	607,268	611,737	45,494	6,181,971	6,227,465

⑯ 認知症対応型共同生活介護

種別	件数			日数・回数			単位数			費用額		
	区分	予防	介護	計	予防	介護	計	予防	介護	計	予防	介護
4月	12	789	801	351	24,291	24,642	291,681	20,901,964	21,193,645	2,960,031	212,351,483	215,311,514
5月	10	793	803	300	24,033	24,333	249,300	20,289,569	20,538,869	2,533,382	206,154,997	208,688,379
6月	11	777	788	327	24,670	24,997	271,737	20,469,653	20,741,390	2,761,636	207,975,538	210,737,174
7月	13	788	801	390	23,566	23,956	324,090	20,224,624	20,548,714	3,299,230	205,523,860	208,823,090
8月	14	781	795	426	24,467	24,893	354,006	20,672,382	21,026,388	3,603,768	210,052,067	213,655,835
9月	15	760	775	456	23,508	23,964	378,936	20,107,728	20,486,664	3,857,554	204,315,998	208,173,552
10月	13	790	803	389	23,735	24,124	323,259	20,363,965	20,687,224	3,290,771	206,979,971	210,270,742
11月	17	775	792	543	41,094	41,637	431,289	20,632,565	21,063,854	4,390,507	210,639,066	215,029,573
12月	16	774	790	445	23,033	23,478	370,845	19,985,016	20,355,861	3,775,195	203,157,343	206,932,538
1月	15	814	829	444	24,994	25,438	365,640	21,697,177	22,062,817	3,722,201	220,575,093	224,297,294
2月	13	820	833	402	24,265	24,667	332,400	21,193,591	21,525,991	3,383,820	215,449,684	218,833,504
3月	13	811	824	377	22,878	23,255	313,287	20,136,506	20,449,793	3,189,251	204,733,311	207,922,562
合計	162	9,472	9,634	4,850	304,534	309,384	4,006,470	246,674,740	250,681,210	40,767,346	2,507,908,411	2,548,675,757
前年度	59	9,173	9,232	1,784	283,090	284,874	1,482,504	234,800,956	236,283,460	15,002,115	2,384,943,916	2,399,946,031

⑰ 夜間対応型訪問介護

種別	件数		日数・回数		単位数			費用額		
	区分	予防	介護	計	予防	介護	計	予防	介護	計
4月	-	-	0	-	-	-	0	-	-	0
5月	-	-	0	-	-	-	0	-	-	0
6月	-	1	1	-	1	-	1,000	-	10,180	10,180
7月	-	1	1	-	3	-	2,560	-	26,060	26,060
8月	-	3	3	-	9	-	9,246	-	94,123	94,123
9月	-	2	2	-	2	-	2,000	-	20,360	20,360
10月	-	3	3	-	3	-	3,000	-	30,540	30,540
11月	-	6	6	-	6	-	6,000	-	61,080	61,080
12月	-	13	13	-	23	-	21,960	-	223,551	223,551
1月	-	10	10	-	12	-	11,360	-	115,644	115,644
2月	-	11	11	-	15	-	13,920	-	141,705	141,705
3月	-	12	12	-	29	-	23,800	-	242,283	242,283
合計	-	62	62	-	103	-	94,846	-	965,526	965,526
前年度	-	-	-	-	-	-	-	-	-	-

⑱ 介護老人福祉施設

種別	件数		日数・回数		単位数			費用額		
	区分	予防	介護	計	予防	介護	計	予防	介護	計
4月	-	2,262	2,262	-	67,622	-	59,252,535	-	598,758,455	598,758,455
5月	-	2,288	2,288	-	65,570	-	58,082,931	-	586,958,868	586,958,868
6月	-	2,309	2,309	-	68,895	-	60,195,580	-	608,305,058	608,305,058
7月	-	2,349	2,349	-	68,226	-	59,792,838	-	604,245,037	604,245,037
8月	-	2,343	2,343	-	70,638	-	62,036,359	-	626,949,901	626,949,901
9月	-	2,355	2,355	-	116,500	-	62,204,864	-	628,645,730	628,645,730
10月	-	2,391	2,391	-	70,244	-	61,551,004	-	622,054,802	622,054,802
11月	-	2,406	2,406	-	72,411	-	63,755,409	-	644,323,078	644,323,078
12月	-	2,381	2,381	-	71,859	-	61,292,820	-	619,450,330	619,450,330
1月	-	2,349	2,349	-	79,287	-	62,547,864	-	632,160,022	632,160,022
2月	-	2,384	2,384	-	78,730	-	63,274,103	-	639,503,496	639,503,496
3月	-	2,364	2,364	-	67,749	-	58,694,335	-	593,203,196	593,203,196
合計	-	28,181	28,181	-	897,731	-	732,680,642	-	7,404,557,973	7,404,557,973
前年度	-	27,029	27,029	-	798,624	-	696,993,476	-	7,042,770,621	7,042,770,621

⑲ 介護老人保健施設

種別	件数		日数・回数		単位数			費用額		
	区分	予防	介護	計	予防	介護	計	予防	介護	計
4月	-	2,215	2,215	-	71,912	-	61,470,858	-	620,805,295	620,805,295
5月	-	2,253	2,253	-	67,166	-	60,193,253	-	607,865,924	607,865,924
6月	-	2,384	2,384	-	69,849	-	65,735,267	-	663,955,435	663,955,435
7月	-	2,346	2,346	-	67,376	-	63,309,427	-	639,445,785	639,445,785
8月	-	2,251	2,251	-	66,702	-	62,671,198	-	632,935,928	632,935,928
9月	-	2,255	2,255	-	66,818	-	63,236,682	-	638,670,244	638,670,244
10月	-	2,290	2,290	-	65,526	-	62,257,665	-	628,798,169	628,798,169
11月	-	2,301	2,301	-	68,028	-	63,769,819	-	644,031,899	644,031,899
12月	-	2,239	2,239	-	65,144	-	60,474,854	-	610,743,082	610,743,082
1月	-	2,287	2,287	-	73,186	-	63,863,270	-	644,981,091	644,981,091
2月	-	2,290	2,290	-	67,960	-	64,055,070	-	646,937,956	646,937,956
3月	-	2,278	2,278	-	65,077	-	59,627,088	-	602,182,287	602,182,287
合計	-	27,389	27,389	-	814,744	-	750,664,451	-	7,581,353,095	7,581,353,095
前年度	-	26,879	26,879	-	788,307	-	730,291,077	-	7,375,650,294	7,375,650,294

⑳ 介護療養型医療施設

種別	件数		日数・回数		単位数			費用額		
	区分	予防	介護	計	予防	介護	計	予防	介護	計
4月	-	231	231	-	6,296	-	7,556,977	-	76,421,353	76,421,353
5月	-	221	221	-	5,934	-	7,128,153	-	72,096,345	72,096,345
6月	-	225	225	-	6,167	-	7,474,428	-	75,592,745	75,592,745
7月	-	236	236	-	6,066	-	7,285,189	-	73,694,672	73,694,672
8月	-	236	236	-	6,515	-	7,912,865	-	80,020,615	80,020,615
9月	-	240	240	-	6,746	-	8,139,353	-	82,319,036	82,319,036
10月	-	218	218	-	6,222	-	7,495,079	-	75,811,778	75,811,778
11月	-	235	235	-	6,745	-	8,157,147	-	82,497,182	82,497,182
12月	-	239	239	-	6,338	-	7,632,728	-	77,203,081	77,203,081
1月	-	226	226	-	6,439	-	7,713,064	-	78,011,554	78,011,554
2月	-	223	223	-	6,258	-	7,510,555	-	75,963,283	75,963,283
3月	-	219	219	-	6,046	-	7,151,963	-	72,340,947	72,340,947
合計	-	2,749	2,749	-	75,772	-	91,157,501	-	921,972,591	921,972,591
前年度	-	2,604	2,604	-	69,753	-	83,672,142	-	846,202,579	846,202,579

㉑ 医療費

種別	件数		日数・回数		単位数			費用額		
	区分	予防	介護	計	予防	介護	計	予防	介護	計
4月	-	272	272	-	-	-	-	-	3,569,210	3,569,210
5月	-	266	266	-	-	-	-	-	3,400,340	3,400,340
6月	-	280	280	-	-	-	-	-	4,137,960	4,137,960
7月	-	285	285	-	-	-	-	-	3,923,170	3,923,170
8月	-	282	282	-	-	-	-	-	4,010,770	4,010,770
9月	-	291	291	-	-	-	-	-	3,692,330	3,692,330
10月	-	269	269	-	-	-	-	-	3,252,180	3,252,180
11月	-	289	289	-	-	-	-	-	4,154,710	4,154,710
12月	-	294	294	-	-	-	-	-	3,446,180	3,446,180
1月	-	273	273	-	-	-	-	-	3,329,710	3,329,710
2月	-	267	267	-	-	-	-	-	3,090,430	3,090,430
3月	-	266	266	-	-	-	-	-	3,372,990	3,372,990
合計	-	3,334	3,334	-	-	-	-	-	43,379,980	43,379,980
前年度	-	3,076	3,076	-	-	-	-	-	38,531,390	38,531,390

㉒ 食費（平成17年9月利用分まで）

種別	件数		日数・回数		単位数			費用額		
	区分	予防	介護	計	予防	介護	計	予防	介護	計
4月	-	-	0	-	-	-	-	-	-	0
5月	-	-	0	-	-	-	-	-	-	0
6月	-	-	0	-	-	-	-	-	-	0
7月	-	▲4	▲4	-	▲99	▲99	-	-	▲209,880	▲209,880
8月	-	-	0	-	-	-	-	-	-	0
9月	-	3	3	-	75	75	-	-	159,000	159,000
10月	-	-	0	-	-	-	-	-	-	0
11月	-	1	1	-	24	24	-	-	50,880	50,880
12月	-	-	0	-	-	-	-	-	-	0
1月	-	-	0	-	-	-	-	-	-	0
2月	-	-	0	-	-	-	-	-	-	0
3月	-	-	0	-	-	-	-	-	-	0
合計	-	0	0	-	0	0	-	-	0	0
前年度	-	20	20	-	1,608	1,608	-	-	376,680	376,680

㉓ 特定入所者介護サービス費

種別	件数		日数・回数		単位数			費用額			
	区分	予防	介護	計	予防	介護	計	予防	介護	計	
4月	21	3,349	3,370	229	93,531	93,760	-	-	348,745	173,320,383	173,669,128
5月	20	3,400	3,420	138	89,825	89,963	-	-	318,875	171,507,170	171,826,045
6月	27	3,467	3,494	166	92,891	93,057	-	-	409,265	178,052,668	178,461,933
7月	29	3,529	3,558	199	92,630	92,829	-	-	476,680	179,711,640	180,188,320
8月	25	3,469	3,494	171	93,964	94,135	-	-	414,885	184,758,938	185,173,823
9月	24	3,632	3,656	174	137,832	138,006	-	-	376,845	192,259,398	192,636,243
10月	26	3,625	3,651	171	94,816	94,987	-	-	395,005	186,718,875	187,113,880
11月	23	3,683	3,706	160	99,164	99,324	-	-	416,800	195,500,938	195,917,738
12月	31	3,600	3,631	226	96,200	96,426	-	-	523,305	185,631,575	186,154,880
1月	34	3,612	3,646	226	107,735	107,961	-	-	591,760	193,659,863	194,251,623
2月	38	3,675	3,713	285	104,770	105,055	-	-	660,805	199,846,238	200,507,043
3月	31	3,627	3,658	284	93,227	93,511	-	-	660,005	183,947,977	184,607,982
合計	329	42,668	42,997	2,429	1,196,585	1,199,014	-	-	5,592,975	2,224,915,663	2,230,508,638
前年度	128	40,573	40,701	929	1,084,519	1,085,448	-	-	2,102,105	2,008,290,320	2,010,392,425

◎ 居宅サービス合計 (①～③)

種別 区分	件数			日数・回数			単位数			費用額		
	予防	介護	計	予防	介護	計	予防	介護	計	予防	介護	計
4月	12,827	40,232	53,059	57,750	380,922	438,672	21,352,668	160,697,729	182,050,397	217,051,679	1,630,334,834	1,847,386,513
5月	12,710	40,265	52,975	55,792	373,560	429,352	21,078,781	156,756,730	177,835,511	214,258,444	1,590,289,470	1,804,547,914
6月	13,082	40,893	53,975	59,915	387,910	447,825	21,861,413	165,178,136	187,039,549	222,203,327	1,675,793,105	1,897,996,432
7月	13,203	41,175	54,378	59,401	382,091	441,492	22,122,281	163,944,805	186,067,086	224,854,462	1,663,221,979	1,888,076,441
8月	13,275	41,367	54,642	60,424	393,947	454,371	22,257,455	166,398,526	188,655,981	226,226,235	1,688,154,450	1,914,380,685
9月	13,189	41,231	54,420	59,895	390,340	450,235	22,148,616	166,602,346	188,750,962	225,105,599	1,690,222,846	1,915,328,445
10月	13,375	40,616	53,991	58,788	381,025	439,813	22,399,427	158,076,677	180,476,104	227,661,432	1,603,617,917	1,831,279,349
11月	13,434	41,182	54,616	63,909	397,311	461,220	22,731,922	168,743,765	191,475,687	231,040,166	1,711,799,126	1,942,839,292
12月	13,345	40,694	54,039	62,450	376,496	438,946	22,456,090	162,750,686	185,206,776	228,228,010	1,651,056,106	1,879,284,116
1月	13,526	40,494	54,020	62,673	383,946	446,619	22,844,600	161,264,521	184,109,121	232,174,553	1,635,947,668	1,868,122,221
2月	13,202	40,072	53,274	63,342	376,304	439,646	22,110,395	157,149,650	179,260,045	224,710,969	1,594,213,017	1,818,923,986
3月	13,344	39,559	52,903	62,552	364,314	426,866	22,539,464	156,613,281	179,152,745	229,068,175	1,588,745,999	1,817,814,174
合計	158,512	487,780	646,292	726,891	4,588,166	5,315,057	265,903,112	1,944,176,852	2,210,079,964	2,702,583,051	19,723,396,517	22,425,979,568
前年度	72,550	567,817	640,367	328,898	4,958,237	5,287,135	117,806,446	2,003,465,343	2,121,271,789	1,197,299,763	20,327,369,835	21,524,669,598

◎ 地域密着型サービス合計 (⑭～⑰)

種別 区分	件数			日数・回数			単位数			費用額		
	予防	介護	計	予防	介護	計	予防	介護	計	予防	介護	計
4月	23	1,232	1,255	464	29,096	29,560	350,419	26,139,578	26,489,997	3,557,979	265,670,182	269,228,161
5月	21	1,223	1,244	374	28,568	28,942	303,724	25,246,989	25,550,713	3,087,411	256,621,340	259,708,751
6月	24	1,244	1,268	446	29,662	30,108	347,763	26,077,707	26,425,470	3,535,571	265,065,316	268,600,887
7月	25	1,235	1,260	470	28,299	28,769	380,719	25,563,781	25,944,500	3,875,705	259,872,961	263,748,666
8月	24	1,231	1,255	503	29,484	29,987	406,957	26,218,653	26,625,610	4,142,804	266,509,814	270,652,618
9月	23	1,223	1,246	518	28,690	29,208	420,616	25,894,389	26,315,005	4,281,852	263,222,879	267,504,731
10月	24	1,257	1,281	466	28,743	29,209	381,833	25,885,646	26,267,479	3,887,047	263,189,161	267,076,208
11月	26	1,263	1,289	613	46,419	47,032	486,864	26,515,402	27,002,266	4,956,254	270,524,811	275,481,065
12月	22	1,262	1,284	495	28,050	28,545	406,462	25,612,323	26,018,785	4,137,772	260,441,207	264,578,979
1月	22	1,315	1,337	501	30,287	30,788	395,009	27,530,847	27,925,856	4,021,173	279,959,509	283,980,682
2月	17	1,316	1,333	423	29,351	29,774	351,956	27,002,378	27,354,334	3,582,898	274,580,602	278,163,500
3月	24	1,303	1,327	486	28,850	29,336	367,441	25,961,799	26,329,240	3,740,533	264,031,752	267,772,285
合計	275	15,104	15,379	5,759	365,499	371,258	4,599,763	313,649,492	318,249,255	46,806,999	3,189,689,534	3,236,496,533
前年度	118	13,648	13,766	2,150	326,924	329,074	1,784,813	283,803,164	285,587,977	18,079,581	2,883,772,851	2,901,852,432

◎ 施設サービス合計 (⑱～㉓)

種別 区分	件数			日数・回数			単位数			費用額		
	予防	介護	計	予防	介護	計	予防	介護	計	予防	介護	計
4月	21	8,329	8,350	229	239,361	239,590	-	128,637,291	128,637,291	348,745	1,472,874,696	1,473,223,441
5月	20	8,428	8,448	138	228,495	228,633	-	125,744,371	125,744,371	318,875	1,441,828,647	1,442,147,522
6月	27	8,665	8,692	166	237,802	237,968	-	133,819,071	133,819,071	409,265	1,530,043,866	1,530,453,131
7月	29	8,741	8,770	199	234,199	234,398	-	130,779,771	130,779,771	476,680	1,500,810,424	1,501,287,104
8月	25	8,581	8,606	171	237,819	237,990	-	133,021,499	133,021,499	414,885	1,528,676,152	1,529,091,037
9月	24	8,776	8,800	174	327,971	328,145	-	133,950,132	133,950,132	376,845	1,545,745,738	1,546,122,583
10月	26	8,793	8,819	171	236,808	236,979	-	131,628,966	131,628,966	395,005	1,516,635,804	1,517,030,809
11月	23	8,915	8,938	160	246,372	246,532	-	136,097,846	136,097,846	416,800	1,570,558,687	1,570,975,487
12月	31	8,753	8,784	226	239,541	239,767	-	129,745,020	129,745,020	523,305	1,496,474,248	1,496,997,553
1月	34	8,747	8,781	226	266,647	266,873	-	134,457,169	134,457,169	591,760	1,552,142,240	1,552,734,000
2月	38	8,839	8,877	285	257,718	258,003	-	135,148,771	135,148,771	660,805	1,565,341,403	1,566,002,208
3月	31	8,754	8,785	284	232,099	232,383	-	125,810,685	125,810,685	660,005	1,455,047,397	1,455,707,402
合計	329	104,321	104,650	2,429	2,984,832	2,987,261	-	1,578,840,592	1,578,840,592	5,592,975	18,176,179,302	18,181,772,277
前年度	128	100,181	100,309	929	2,742,811	2,743,740	-	1,514,809,834	1,514,809,834	2,102,105	17,311,821,884	17,313,923,989

● 総合計 (①～㉓)

種別 区分	件数			日数・回数			単位数			費用額		
	予防	介護	計	予防	介護	計	予防	介護	計	予防	介護	計
4月	12,871	49,793	62,664	58,443	649,379	707,822	21,703,087	315,474,598	337,177,685	220,958,403	3,368,879,712	3,589,838,115
5月	12,751	49,916	62,667	56,304	630,623	686,927	21,382,505	307,748,090	329,130,595	217,664,730	3,288,739,457	3,506,404,187
6月	13,133	50,802	63,935	60,527	655,374	715,901	22,209,176	325,074,914	347,284,090	226,148,163	3,470,902,287	3,697,050,450
7月	13,257	51,151	64,408	60,070	644,589	704,659	22,503,000	320,288,357	342,791,357	229,206,847	3,423,905,364	3,653,112,211
8月	13,324	51,179	64,503	61,098	661,250	722,348	22,664,412	325,638,678	348,303,090	230,783,924	3,483,340,416	3,714,124,340
9月	13,236	51,230	64,466	60,587	747,001	807,588	22,569,232	326,446,867	349,016,099	229,764,296	3,499,191,463	3,728,955,759
10月	13,425	50,666	64,091	59,425	646,576	706,001	22,781,260	315,591,289	338,372,549	231,943,484	3,383,442,882	3,615,386,366
11月	13,483	51,360	64,843	64,682	690,102	754,784	23,218,786	331,357,013	354,575,799	236,413,220	3,552,882,624	3,789,295,844
12月	13,398	50,709	64,107	63,171	644,087	707,258	22,862,552	318,108,029	340,970,581	232,889,087	3,407,971,561	3,640,860,648
1月	13,582	50,556	64,138	63,400	680,880	744,280	23,239,609	323,252,537	346,492,146	236,787,486	3,468,049,417	3,704,836,903
2月	13,257	50,227	63,484	64,050	663,373	727,423	22,462,351	319,300,799	341,763,150	228,954,672	3,434,135,022	3,663,089,694
3月	13,399	49,616	63,015	63,322	625,263	688,585	22,906,905	308,385,765	331,292,670	233,468,713	3,307,825,148	3,541,293,861
合計	159,116	607,205	766,321	735,079	7,938,497	8,673,576	270,502,875	3,836,666,936	4,107,169,811	2,754,983,025	41,089,265,353	43,844,248,378
前年度	72,796	681,646	754,442	331,977	8,027,972	8,359,949	119,591,259	3,802,078,341	3,921,669,600	1,217,481,449	40,522,964,570	41,740,446,019

介護給付費			利用者負担額			公費負担額		
予 防	介 護	計	予 防	介 護	計	予 防	介 護	計
197,778,333	1,481,008,729	1,678,787,062	18,271,030	141,753,436	160,024,466	1,002,316	7,559,139	8,561,455
195,154,023	1,445,307,253	1,640,461,276	18,015,398	137,638,874	155,654,272	1,084,940	7,343,340	8,428,280
202,365,878	1,521,986,126	1,724,352,004	18,753,751	146,064,406	164,818,157	1,083,698	7,742,570	8,826,268
204,771,035	1,510,774,381	1,715,545,416	18,939,491	144,798,590	163,738,081	1,143,936	7,598,508	8,742,444
206,019,043	1,533,571,746	1,739,590,789	19,144,438	147,387,330	166,531,768	1,062,754	7,189,879	8,252,633
205,008,713	1,535,504,435	1,740,513,148	19,054,199	147,320,501	166,374,700	1,042,687	7,407,910	8,450,597
207,304,897	1,457,330,023	1,664,634,920	19,183,649	139,419,105	158,602,754	1,172,886	6,869,189	8,042,075
210,370,300	1,554,767,498	1,765,137,798	19,503,308	149,690,468	169,193,776	1,166,558	7,341,111	8,507,669
207,817,664	1,500,014,813	1,707,832,477	19,272,683	143,869,793	163,142,476	1,137,663	7,171,440	8,309,103
211,391,584	1,486,254,190	1,697,645,774	19,571,294	141,905,006	161,476,300	1,211,675	7,748,466	8,960,141
204,604,368	1,448,712,600	1,653,316,968	18,933,742	138,303,705	157,237,447	1,172,859	7,193,238	8,366,097
208,558,220	1,443,521,779	1,652,079,999	19,365,326	138,179,215	157,544,541	1,144,629	7,084,058	8,228,687
2,461,144,058	17,918,753,573	20,379,897,631	228,008,309	1,716,330,429	1,944,338,738	13,426,601	88,248,848	101,675,449
1,092,181,983	18,487,685,906	19,579,898,489	99,632,404	1,745,500,432	1,845,132,836	5,482,048	94,064,927	99,546,975

介護給付費			利用者負担額			公費負担額		
予 防	介 護	計	予 防	介 護	計	予 防	介 護	計
3,202,171	239,088,847	242,291,018	239,910	23,795,445	24,035,355	115,898	2,770,590	2,886,488
2,778,661	230,958,682	233,737,343	156,476	22,995,467	23,151,943	152,274	2,667,184	2,819,458
3,182,004	238,558,228	241,740,232	234,285	23,783,747	24,018,032	119,282	2,723,341	2,842,623
3,488,125	233,864,109	237,352,234	235,306	23,453,420	23,688,726	152,274	2,530,053	2,682,327
3,728,514	239,781,753	243,510,267	262,862	24,192,084	24,454,946	151,428	2,526,998	2,678,426
3,853,658	236,900,041	240,753,699	276,766	23,911,183	24,187,949	151,428	2,411,655	2,563,083
3,498,333	236,869,717	240,368,050	261,819	23,736,481	23,998,300	126,895	2,582,963	2,709,858
4,460,618	243,471,818	247,932,436	333,210	24,558,037	24,891,247	162,426	2,494,956	2,657,382
3,723,986	234,178,380	237,902,366	285,129	23,656,964	23,942,093	128,657	2,605,863	2,734,520
3,619,046	251,905,898	255,524,944	291,250	25,252,852	25,544,102	110,877	2,800,759	2,911,636
3,224,601	247,121,960	250,346,561	253,397	24,447,118	24,700,515	104,900	3,011,524	3,116,424
3,366,470	237,628,060	240,994,530	275,931	23,861,801	24,137,732	98,132	2,541,891	2,640,023
42,126,187	2,870,327,493	2,912,453,680	3,106,341	287,644,599	290,750,940	1,574,471	31,667,777	33,242,248
16,271,585	2,595,389,833	2,611,661,418	1,524,597	258,154,944	259,679,541	283,399	30,227,934	30,511,333

介護給付費			利用者負担額			公費負担額		
予 防	介 護	計	予 防	介 護	計	予 防	介 護	計
229,315	1,287,405,150	1,287,634,465	119,430	179,438,391	179,557,821	0	6,005,859	6,005,859
210,195	1,259,432,171	1,259,642,366	108,680	176,429,035	176,537,715	0	5,946,225	5,946,225
264,375	1,337,323,058	1,337,587,433	144,890	185,912,204	186,057,094	0	6,808,604	6,808,604
288,990	1,309,889,940	1,310,178,930	187,690	184,706,802	184,894,492	0	6,222,682	6,222,682
265,745	1,334,172,199	1,334,437,944	149,140	187,590,966	187,740,106	0	6,909,987	6,909,987
237,135	1,347,690,488	1,347,927,623	139,710	190,482,210	190,621,920	0	7,573,040	7,573,040
254,795	1,322,169,170	1,322,423,965	140,210	187,629,233	187,769,443	0	6,837,401	6,837,401
262,360	1,368,767,166	1,369,029,526	154,440	193,824,913	193,979,353	0	7,966,607	7,966,607
320,065	1,304,085,317	1,304,405,382	203,240	185,620,173	185,823,413	0	6,768,758	6,768,758
379,130	1,351,769,346	1,352,148,476	212,630	193,479,543	193,692,173	0	6,893,351	6,893,351
412,895	1,362,130,074	1,362,542,969	247,910	196,604,757	196,852,667	0	6,606,572	6,606,572
397,635	1,266,359,628	1,266,757,263	262,370	182,248,367	182,510,737	0	6,439,402	6,439,402
3,522,635	15,851,193,707	15,854,716,342	2,070,340	2,243,966,594	2,246,036,934	0	80,978,488	80,978,488
1,312,115	15,150,320,255	15,151,632,370	789,990	2,094,546,183	2,095,336,173	0	70,688,159	70,688,159

介護給付費			利用者負担額			公費負担額		
予 防	介 護	計	予 防	介 護	計	予 防	介 護	計
201,209,819	3,007,502,726	3,208,712,545	18,630,370	344,987,272	363,617,642	1,118,214	16,335,588	17,453,802
198,142,879	2,935,698,106	3,133,840,985	18,280,554	337,063,376	355,343,930	1,237,214	15,956,749	17,193,963
205,812,257	3,097,867,412	3,303,679,669	19,132,926	355,760,357	374,893,283	1,202,980	17,274,515	18,477,495
208,548,150	3,054,528,430	3,263,076,580	19,362,487	352,958,812	372,321,299	1,296,210	16,351,243	17,647,453
210,013,302	3,107,525,698	3,317,539,000	19,556,440	359,170,380	378,726,820	1,214,182	16,626,864	17,841,046
209,099,506	3,120,094,964	3,329,194,470	19,470,675	361,713,894	381,184,569	1,194,115	17,392,605	18,586,720
211,058,025	3,016,368,910	3,227,426,935	19,585,678	350,784,819	370,370,497	1,299,781	16,289,553	17,589,334
215,093,278	3,167,006,482	3,382,099,760	19,990,958	368,073,418	388,064,376	1,328,984	17,802,674	19,131,658
211,861,715	3,038,278,510	3,250,140,225	19,761,052	353,146,930	372,907,982	1,266,320	16,546,061	17,812,381
215,389,760	3,089,929,434	3,305,319,194	20,075,174	360,637,401	380,712,575	1,322,552	17,442,576	18,765,128
208,241,864	3,057,964,634	3,266,206,498	19,435,049	359,355,580	378,790,629	1,277,759	16,811,334	18,089,093
212,322,325	2,947,509,467	3,159,831,792	19,903,627	344,289,383	364,193,010	1,242,761	16,065,351	17,308,112
2,506,792,880	36,640,274,773	39,147,067,653	233,184,990	4,247,941,622	4,481,126,612	15,001,072	200,895,113	215,896,185
1,109,765,683	36,233,426,594	37,343,192,277	101,946,991	4,098,201,559	4,200,148,550	5,765,447	194,981,020	200,746,467

(3) 償還払い分

① 居宅サービス・介護予防サービス

介護予防通所介護	項目	区分	青葉区	宮城野区	若林区	太白区	泉区	合計	前年度	増減	
	件数	予防	0	1	0	0	0	0	1	1	0
		介護	0	0	0	0	0	0	0		
		計	0	1	0	0	0	0	1		
	費用額	予防	0	39,304	0	0	0	0	39,304	4,000	35,304
		介護	0	0	0	0	0	0	0		
		計	0	39,304	0	0	0	0	39,304		
	支給額	予防	0	35,373	0	0	0	0	35,373	3,600	31,773
		介護	0	0	0	0	0	0	0		
計		0	35,373	0	0	0	0	35,373			

介護予防短期入所(老健)	項目	区分	青葉区	宮城野区	若林区	太白区	泉区	合計	前年度	増減	
	件数	予防	0	0	0	0	0	1	1	0	1
		介護	0	0	0	0	0	0	0		
		計	0	0	0	0	0	1	1		
	費用額	予防	0	0	0	0	0	33,102	33,102	0	33,102
		介護	0	0	0	0	0	0	0		
		計	0	0	0	0	0	33,102	33,102		
	支給額	予防	0	0	0	0	0	29,791	29,791	0	29,791
		介護	0	0	0	0	0	0	0		
計		0	0	0	0	0	29,791	29,791			

福祉用具貸与	項目	区分	青葉区	宮城野区	若林区	太白区	泉区	合計	前年度	増減	
	件数	予防	0	0	0	0	0	0	0	1	3
		介護	1	2	0	1	0	4	4		
		計	1	2	0	1	0	4	4		
	費用額	予防	0	0	0	0	0	0	0	30,000	35,700
		介護	23,200	24,000	0	18,500	0	65,700	65,700		
		計	23,200	24,000	0	18,500	0	65,700	65,700		
	支給額	予防	0	0	0	0	0	0	0	27,000	32,130
		介護	20,880	21,600	0	16,650	0	59,130	59,130		
計		20,880	21,600	0	16,650	0	59,130	59,130			

(介護予防)特定福祉用具購入	項目	区分	青葉区	宮城野区	若林区	太白区	泉区	合計	前年度	増減
	件数	予防	235	90	86	112	94	617	2,621	164
		介護	621	367	282	527	371	2,168		
		計	856	457	368	639	465	2,785		
費用額	予防	6,184,453	2,257,370	2,354,708	2,965,201	2,845,676	16,607,408	77,953,388	6,817,496	
	介護	20,437,361	11,517,907	8,524,577	16,032,893	11,650,738	68,163,476			
	計	26,621,814	13,775,277	10,879,285	18,998,094	14,496,414	84,770,884			
支給額	予防	5,562,215	2,031,626	2,108,417	2,668,676	2,547,621	14,918,555	70,127,894	6,088,124	
	介護	18,393,594	10,366,089	7,640,455	14,429,566	10,467,759	61,297,463			
	計	23,955,809	12,397,715	9,748,872	17,098,242	13,015,380	76,216,018			

(介護予防)住宅改修	項目	区分	青葉区	宮城野区	若林区	太白区	泉区	合計	前年度	増減
	件数	予防	265	94	74	116	126	675	2,131	79
		介護	471	224	194	360	286	1,535		
		計	736	318	268	476	412	2,210		
費用額	予防	28,579,877	9,664,688	8,116,107	13,083,021	15,778,553	75,222,246	246,772,863	5,373,653	
	介護	53,600,261	24,863,915	22,037,617	40,492,222	35,930,255	176,924,270			
	計	82,180,138	34,528,603	30,153,724	53,575,243	51,708,808	252,146,516			
支給額	予防	25,721,875	8,698,214	7,304,494	11,766,605	14,175,492	67,666,680	221,664,586	4,545,747	
	介護	48,240,222	22,377,513	19,833,847	36,446,256	31,645,815	158,543,653			
	計	73,962,097	31,075,727	27,138,341	48,212,861	45,821,307	226,210,333			

居宅・介護予防サービス合計	項目	区分	青葉区	宮城野区	若林区	太白区	泉区	合計	前年度	増減
	件数	予防	500	185	160	228	221	1,294	4,754	247
		介護	1,093	593	476	888	657	3,707		
		計	1,593	778	636	1,116	878	5,001		
費用額	予防	34,764,330	11,961,362	10,470,815	16,048,222	18,657,331	91,902,060	324,760,251	12,295,255	
	介護	74,060,822	36,405,822	30,562,194	56,543,615	47,580,993	245,153,446			
	計	108,825,152	48,367,184	41,033,009	72,591,837	66,238,324	337,055,506			
支給額	予防	31,284,090	10,765,213	9,412,911	14,435,281	16,752,904	82,650,399	291,823,080	10,727,565	
	介護	66,654,696	32,765,202	27,474,302	50,892,472	42,113,574	219,900,246			
	計	97,938,786	43,530,415	36,887,213	65,327,753	58,866,478	302,550,645			

② 施設サービス

項目	区分	青葉区	宮城野区	若林区	太白区	泉区	合計	前年度	増減
		件数	0	0	0	0	0		
費用額	予防	0	0	0	0	0	0	0	9,340
	介護	0	0	0	9,340	0	9,340		
	計	0	0	0	9,340	0	9,340		
支給額	予防	0	0	0	0	0	0	0	8,400
	介護	0	0	0	8,400	0	8,400		
	計	0	0	0	8,400	0	8,400		

③ 居宅サービス・介護予防サービス・施設サービス合計

項目	区分	青葉区	宮城野区	若林区	太白区	泉区	合計	前年度	増減
		件数	500	185	160	228	221		
費用額	介護	1,093	593	476	889	657	3,708	324,760,251	12,304,595
	計	1,593	778	636	1,117	878	5,002		
	計	34,764,330	11,961,362	10,470,815	16,048,222	18,657,331	91,902,060		
支給額	介護	66,654,696	32,765,202	27,474,302	50,900,872	42,113,574	219,908,646	291,823,080	10,735,965
	計	97,938,786	43,530,415	36,887,213	65,336,153	58,866,478	302,559,045		
	計	31,284,090	10,765,213	9,412,911	14,435,281	16,752,904	82,650,399		

④ 特定入所者生活介護サービス

項目	区分	青葉区	宮城野区	若林区	太白区	泉区	合計	前年度	増減
		食費	51	1	0	55	4		
居住費	支給額	1,594,170	16,830	0	204,910	496,190	2,312,100	2,484,190	▲ 172,090
	件数	36	1	0	50	3	90	44	46
計	支給額	1,259,160	19,550	0	155,250	220,440	1,654,400	1,050,638	603,762
	件数	87	2	0	105	7	201	129	72
計	支給額	2,853,330	36,380	0	360,160	716,630	3,966,500	3,534,828	431,672
	件数	87	2	0	105	7	201	129	72

3 高額介護（居宅支援）サービス費

※ 審査月（事業者から請求のあった月）ベースで集計しています。

(1) 区分別

(平成19年度末)

年 月	区 分	世帯合算	その他	計	
平成19年 4月	利用者負担 第1段階	件数(件)	1	6,062	6,063
		支給額(円)	1,638	61,832,838	61,834,476
～	利用者負担 第2段階	件数(件)	734	38,158	38,892
		支給額(円)	6,117,942	416,884,970	423,002,912
平成20年 3月	利用者負担 第3段階	件数(件)	1,751	7,520	9,271
		支給額(円)	13,768,787	31,584,714	45,353,501
	利用者負担 第4段階	件数(件)	4,480	806	5,286
		支給額(円)	23,758,521	2,951,834	26,710,355
	税制改正の激変緩和に よる利用者負担第2段 階の適用(再掲)	件数(件)	0	12	12
		支給額(円)	0	142,923	142,923
	税制改正の激変緩和に よる利用者負担第3段 階の適用(再掲)	件数(件)	32	200	232
		支給額(円)	224,516	1,055,595	1,280,111
合 計		件数(件)	6,966	52,546	59,512
		支給額(円)	43,646,888	513,254,356	556,901,244
前年度		件数(件)	8,140	48,334	56,474
		支給額(円)	52,747,840	458,595,872	511,343,712

(2)月別

月	青葉区		宮城野区		若林区		太白区		泉区		合計	
	件数 件	金額 円	件数 件	金額 円	件数 件	金額 円	件数 件	金額 円	件数 件	金額 円	件数 件	金額 円
平成19 年 4月	1,566	14,778,936	871	7,439,007	613	5,595,355	1,009	9,492,622	782	7,218,944	4,841	44,524,864
5月	1,528	12,834,271	775	6,209,733	582	4,685,335	927	7,765,038	730	5,948,165	4,542	37,442,542
6月	1,586	15,730,814	854	7,376,095	647	6,266,089	1,007	9,839,655	757	7,177,934	4,851	46,390,587
7月	1,604	14,442,019	790	7,018,351	584	5,618,820	1,064	9,564,900	722	6,470,660	4,764	43,114,750
8月	1,630	15,578,969	843	8,003,830	615	6,188,020	1,047	10,284,173	788	7,085,208	4,923	47,140,200
9月	1,807	15,818,042	935	8,310,558	614	5,615,661	1,103	10,335,633	779	6,928,097	5,238	47,007,991
10月	1,611	16,017,533	806	7,468,220	626	5,915,819	1,102	10,798,522	836	7,692,439	4,981	47,892,533
11月	1,822	17,393,028	853	8,134,349	624	6,020,255	1,190	10,900,239	885	7,816,781	5,374	50,264,652
12月	1,750	15,825,372	861	7,474,590	651	5,948,976	1,171	10,439,474	816	7,008,000	5,249	46,696,412
平成20 年 1月	1,674	16,564,203	810	7,988,679	704	6,540,536	1,122	10,930,566	803	7,528,770	5,113	49,552,754
2月	1,728	16,108,338	913	8,389,651	680	6,239,679	1,140	10,541,531	764	6,768,920	5,225	48,048,119
3月	1,685	16,394,785	828	7,898,713	699	6,564,362	1,112	10,834,242	746	7,133,738	5,070	48,825,840
合計	19,991	187,486,310	10,139	91,711,776	7,639	71,198,907	12,994	121,726,595	9,408	84,777,656	60,171	556,901,244
前年度	19,211	174,766,302	9,316	81,940,209	7,390	65,104,999	12,405	112,204,007	8,797	77,328,195	57,119	511,343,712
増減	780	12,720,008	823	9,771,567	249	6,093,908	589	9,522,588	611	7,449,461	3,052	45,557,532

4 食費及び居住費の負担限度額の認定・利用者負担額の減免状況

※ 審査月（事業者から請求のあった月）ベースで集計しています。

(1) 食費・居住費の負担限度額の認定者数

(単位：人)

区 分		青 葉 区	宮 城 野 区	若 林 区	太 白 区	泉 区	合 計
利用者負担段階第1段階	介護老人福祉施設	42 (0)	17 (0)	7 (0)	16 (0)	16 (0)	98 (0)
	介護老人保健施設	18 (0)	25 (0)	13 (0)	21 (0)	9 (0)	86 (0)
	介護療養型医療施設	8 (0)	3 (0)	1 (0)	2 (0)	0 (0)	14 (0)
	地域密着型介護老人福祉施設	0 (0)	0 (0)	0 (0)	0 (0)	0 (0)	0 (0)
	そ の 他	65 (0)	63 (0)	22 (0)	43 (0)	22 (0)	215 (0)
	計	133 (0)	108 (0)	43 (0)	82 (0)	47 (0)	413 (0)

区 分		青 葉 区	宮 城 野 区	若 林 区	太 白 区	泉 区	合 計
利用者負担段階第2段階	介護老人福祉施設	301 (9)	82 (3)	85 (1)	107 (3)	164 (7)	739 (23)
	介護老人保健施設	218 (3)	95 (4)	80 (1)	175 (4)	102 (4)	670 (16)
	介護療養型医療施設	43 (2)	11 (3)	5 (0)	17 (2)	6 (0)	82 (7)
	地域密着型介護老人福祉施設	0 (0)	0 (0)	0 (0)	0 (0)	0 (0)	0 (0)
	そ の 他	430 (19)	216 (10)	167 (9)	338 (12)	209 (7)	1,360 (57)
	計	992 (33)	404 (20)	337 (11)	637 (21)	481 (18)	2,851 (103)

区 分		青 葉 区	宮 城 野 区	若 林 区	太 白 区	泉 区	合 計
利用者負担段階第3段階	介護老人福祉施設	79 (1)	28 (0)	15 (0)	31 (0)	47 (0)	200 (1)
	介護老人保健施設	69 (1)	43 (1)	29 (0)	47 (0)	32 (1)	220 (3)
	介護療養型医療施設	14 (0)	5 (0)	4 (0)	5 (0)	1 (0)	29 (0)
	地域密着型介護老人福祉施設	0 (0)	0 (0)	0 (0)	0 (0)	0 (0)	0 (0)
	そ の 他	169 (2)	69 (0)	56 (1)	127 (1)	71 (0)	492 (4)
	計	331 (4)	145 (1)	104 (1)	210 (1)	151 (1)	941 (8)

区 分		青 葉 区	宮 城 野 区	若 林 区	太 白 区	泉 区	合 計
利用者負担段階第1～3段階の計	介護老人福祉施設	422 (10)	127 (3)	107 (1)	154 (3)	227 (7)	1,037 (24)
	介護老人保健施設	305 (4)	163 (5)	122 (1)	243 (4)	143 (5)	976 (19)
	介護療養型医療施設	65 (2)	19 (3)	10 (0)	24 (2)	7 (0)	125 (7)
	地域密着型介護老人福祉施設	0 (0)	0 (0)	0 (0)	0 (0)	0 (0)	0 (0)
	そ の 他	664 (21)	348 (10)	245 (10)	508 (13)	302 (7)	2,067 (61)
	計	1,456 (37)	657 (21)	484 (12)	929 (22)	679 (19)	4,205 (111)

※ ()内は、第2号被保険者数〔再掲〕

(2) 介護老人福祉施設の旧措置入所者に係る減額・免除認定者数

(単位：人)

区 分	特定負担限度額								利用者負担額		
	高齢福祉年金受給者		利用者負担段階第2段階		利用者負担段階第3段階		合 計		減額認定者	免除認定者	合 計
	食費	居住費	食費	居住費	食費	居住費	食費	居住費			
青 葉 区	52 (0)	66 (0)	80 (0)	67 (0)	21 (0)	20 (0)	153 (0)	153 (0)	37 (0)	36 (0)	73 (0)
宮 城 野 区	14 (0)	19 (0)	26 (0)	21 (0)	7 (0)	7 (0)	47 (0)	47 (0)	9 (0)	13 (0)	22 (0)
若 林 区	17 (0)	24 (0)	36 (0)	29 (0)	4 (0)	4 (0)	57 (0)	57 (0)	16 (0)	11 (0)	27 (0)
太 白 区	17 (0)	23 (0)	40 (0)	34 (0)	10 (0)	10 (0)	67 (0)	67 (0)	18 (0)	9 (0)	27 (0)
泉 区	18 (0)	22 (0)	26 (0)	22 (0)	6 (0)	6 (0)	50 (0)	50 (0)	9 (0)	14 (0)	23 (0)
合 計	118 (0)	154 (0)	208 (0)	173 (0)	48 (0)	47 (0)	374 (0)	374 (0)	89 (0)	83 (0)	172 (0)
前年度	145 (0)	186 (0)	240 (0)	201 (0)	62 (0)	60 (0)	447 (0)	447 (0)	109 (0)	97 (0)	206 (0)
増減	▲27 (0)	▲32 (0)	▲32 (0)	▲28 (0)	▲14 (0)	▲13 (0)	▲73 (0)	▲73 (0)	▲20 (0)	▲14 (0)	▲34 (0)

※ ()内は、第2号被保険者数〔再掲〕

(3) 利用者負担額の減額・免除認定者数

(単位：人)

区 分	利用者負担額		
	減額	免除	合計
青 葉 区	0 (0)	0 (0)	0 (0)
宮 城 野 区	0 (0)	0 (0)	0 (0)
若 林 区	0 (0)	0 (0)	0 (0)
太 白 区	0 (0)	0 (0)	0 (0)
泉 区	0 (0)	0 (0)	0 (0)
合 計	0 (0)	0 (0)	0 (0)
前年度	0 (0)	0 (0)	0 (0)
増減	0 (0)	0 (0)	0 (0)

※ ()内は、第2号被保険者数〔再掲〕

(4) 食費・居住費の特例減額措置認定者数

(単位：人)

区 分	利用者負担額			
	食費のみ	居住費のみ	食費及び居住費	合計
青 葉 区	0 (0)	0 (0)	0 (0)	0 (0)
宮 城 野 区	0 (0)	0 (0)	0 (0)	0 (0)
若 林 区	0 (0)	0 (0)	0 (0)	0 (0)
太 白 区	0 (0)	0 (0)	0 (0)	0 (0)
泉 区	0 (0)	0 (0)	0 (0)	0 (0)
合 計	0 (0)	0 (0)	0 (0)	0 (0)

※ ()内は、第2号被保険者数〔再掲〕

(5) 社会福祉法人等による利用者負担軽減・特別対策による利用者負担減免認定者数(平成19年度末)

(単位：人)

区 分	社会福祉法人等による利用者負担軽減	障害者ホームサービス利用者に対する支援	合 計
青 葉 区	108 (2)	70 (20)	178 (22)
宮 城 野 区	60 (2)	49 (9)	109 (11)
若 林 区	80 (1)	25 (8)	105 (9)
太 白 区	39 (1)	39 (6)	78 (7)
泉 区	35 (1)	34 (7)	69 (8)
合 計	322 (7)	217 (50)	539 (57)
前年度	349 (5)	233 (65)	582 (70)
増減	▲27 (2)	▲16 (▲15)	▲43 (▲13)

※ ()内は、第2号被保険者数〔再掲〕

5 介護保険サービス提供事業所の指定状況

指定事業所数（下記現在日までに宮城県より通知のあったもの）

	H15.4.28 現在	H16.4.27 現在	H17.4.27 現在	H18.4.12 現在	H19.2.27 現在	H20.1.1 現在
居宅介護支援	187	208	231	244	259	234
訪問介護	117	147	177	193	203	195
訪問入浴介護	14	15	14	14	14	9
訪問看護 ※	32	32	32	35	37	38
訪問リハビリテーション ※	0	0		2	3	3
通所介護	67	86	113	140	152	133
通所リハビリテーション	30	32	35	34	35	41
短期入所生活介護	30	32	35	41	42	45
短期入所療養介護	24	25	27	27	27	27
特定施設入所者生活介護	4	8	9	20	24	27
福祉用具貸与	72	89	99	104	93	84
特定福祉用具販売	—	—	—	—	77	70
指定介護老人福祉施設	27	28	29	31	31	33
介護老人保健施設	16	18	20	21	22	22
指定介護療養型医療施設	8	7	8	8	8	5

※ 表に記載したもののほか、みなし指定の事業者が存在する。

地域密着型サービス事業所数

	H15.3.26 現在	H16.3.29 現在	H17.3.25 現在	H18.4.12 現在	H19.2.27 現在	H20.4.1 現在
夜間対応型訪問介護	—	—	—	0	0	1
認知症対応型通所介護	—	—	—	27	26	25
小規模多機能型居宅介護	—	—	—	—	1	5
認知症対応型共同生活介護	8	18	35	48	49	52
地域密着型特定施設入居者生活介護	—	—	—	0	0	0
地域密着型介護老人福祉施設	—	—	—	0	0	0

居宅サービス指定事業所数の推移(抜粋)

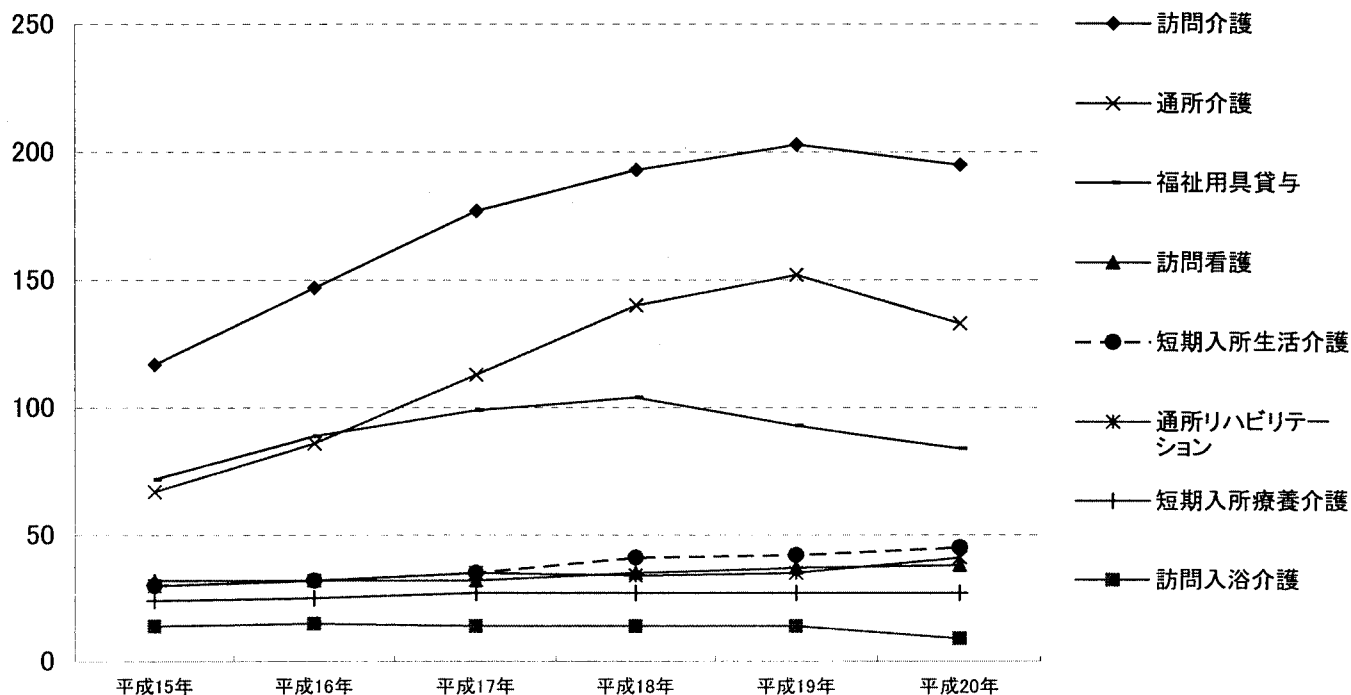

主な地域支援事業の実績

主な地域支援事業の実績

1 介護予防事業

特定高齢者把握	生活機能評価の結果等をもとに把握する。	把握した 特定高齢者数：1,576人
通所型特定高齢者支援事業	特定高齢者に対して通所形態で介護予防プログラムを提供する。	実施事業所：16か所 利用者実人数：313人
介護予防訪問指導事業	特定高齢者で、心身の状況等により通所形態による事業への参加が困難な方に対し、訪問形態で介護予防プログラムを提供する。	利用人数：延べ14人
食の自立支援事業	一人暮らし等で食事の用意が困難な要介護・支援認定者及び特定高齢者で低栄養状態の改善が必要な方に対し、栄養バランスを考慮した食事を自宅に届け、栄養改善を図る。	延べ配食数：344,489食 (地域支援事業以外も含む)
介護予防・地域包括ケア 構築事業	高齢者が住みなれた地域で介護予防に取り組めるよう、介護予防の自主グループの企画・運営を行うボランティアの育成と生活機能の低下している高齢者への介護予防サービスの提供を、総合的・一体的に実施し、介護予防自主グループの育成や高齢者を支え合う地域づくりを促進する。	自主グループ数： 43グループ
介護予防教室	地域における高齢期の健康教育として、健康増進に関する情報提供、技術援助等を行う。	開催回数：698回 延べ参加者数：11,580人

2 包括的支援事業

地域包括支援センターの 運営	高齢者が住み慣れた地域での暮らしを継続できるよう、様々な支援を包括的に行っている。	センター数：41か所 延べ相談件数： 132,909件 担当圏域包括ケア会議 開催回数：128回 予防ケアプラン作成数： 369人分
-------------------	---	--

3 任意事業

給付適正化事業	介護サービス利用者に対し、年4回、利用状況を通知することで、不正請求などの確認を促し、介護給付の適正化を図っている。	利用状況の通知:年4回 (各回 約24,500件)
ケアプラン適正化事業	国保連合会の介護保険給付適正化システムにより一定傾向にある居宅介護支援事業所等を抽出し、ケアプラン内容を評価し、担当ケアマネジャー（介護支援専門員）に対して個別面談により指導を行う。	指導事業所数:42事業所 (うちケアプラン内容が基準省令等を満たしていない2事業所に立入調査を実施)
介護相談員派遣事業	介護サービスの現場に介護相談員を派遣し、サービス利用者やその家族からの介護保険に関する相談に応じ、本市の介護サービスの質を高めるもの。	・介護老人福祉施設:2か所 ・介護老人保健施設:4か所 ・特定施設 : 15か所 ・通所介護事業所 : 20か所 ・小規模多機能型 居宅介護事業所:1か所
家族介護慰労事業	介護保険の要介護4又は5に相当する市民税非課税世帯に属する高齢者で、1年間介護保険サービス（年1週間以内のショートステイを除く。）を受けなかった方を介護している方に、年額10万円の家族介護慰労金を支給するもの。	支給人数 : 9人
介護用品支給事業	介護保険の要介護4又は5に相当し、市民税非課税世帯に属する高齢者に対し、その介護に必要な紙おむつ等の介護用品を提供するもの。	利用件数 : 2,284件
成年後見制度利用支援事業	判断能力の不十分な高齢者等を保護・支援するために後見人等を選任する必要があるとき、家庭裁判所への申立てを行う親族がないなどの理由で制度理由が困難な者について、市長が後見等開始の審判の請求を行う。また、市長が後見等開始の審判の請求を行った場合に一定の条件により成年後見人等報酬を助成する。	申立件数 : 18件

財政狀況

1 平成19年度 歳入決算

(単位：千円)

款	項	決 算 額		平成19年度決算額の説明
		平成19年度	平成18年度	
1 介護保険料	1 介護保険料	8,780,134	8,375,595	第1号被保険者保険料
	計	8,780,134	8,375,595	
2 国庫支出金	1 国庫負担金	7,179,030	7,134,920	介護保険法による介護給付費負担金
	2 国庫補助金	1,863,545	1,744,840	介護保険法による調整交付金 1,538,669千円 地域支援事業交付金 324,876千円
	計	9,042,575	8,879,760	
3 支払基金交付金	1 支払基金交付金	12,432,366	11,873,942	介護保険法による介護給付費交付金 12,348,917千円 介護保険法による地域支援事業支援交付金 83,449千円
	計	12,432,366	11,873,942	
4 県支出金	1 県負担金	5,918,543	5,642,670	介護給付費負担金
	2 県補助金	162,438	141,018	地域支援事業交付金
	計	6,080,981	5,783,688	
5 財産収入	1 財産運用収入	4,471	1,538	財政調整基金運用収入
	計	4,471	1,538	
6 繰入金	1 一般会計繰入金	6,661,743	6,128,683	介護給付費に充当のための繰入金 4,994,523千円 地域支援事業費に充当のための繰入金 140,294千円 事務経費等に充当のための繰入金 1,526,926千円
	2 基金繰入金	5,857	5,006	保険料過年度還付金に充当のための 財政調整基金繰入金
	計	6,667,600	6,133,689	
7 繰越金	1 繰越金	858,090	63,753	前年度繰越金
	計	858,090	63,753	
8 諸収入	1 雑入	104,475	34,354	返納金及び預金利子
	計	104,475	34,354	
歳 入 合 計		43,970,692	41,146,319	

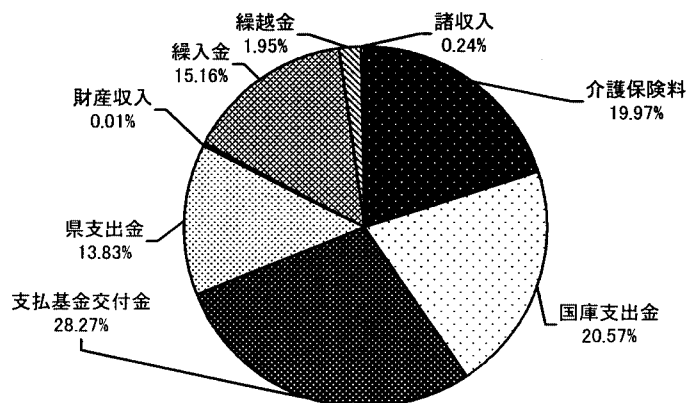

歳入決算

(千円)

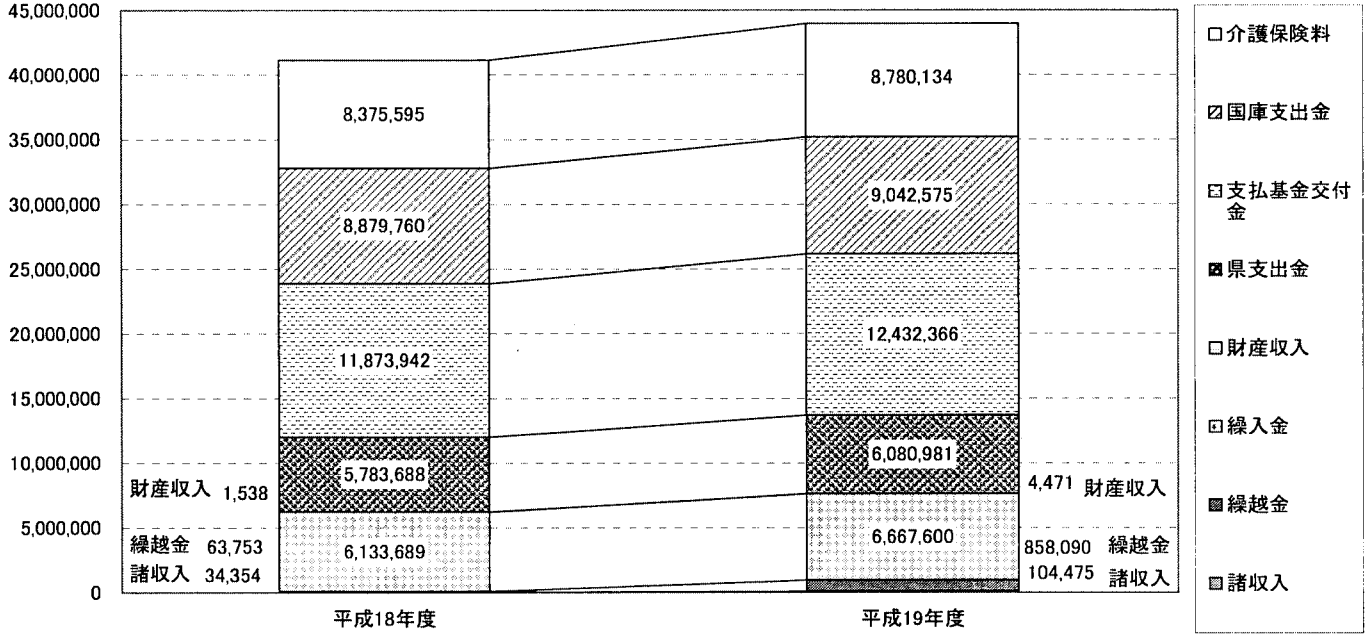

2 平成19年度 歳出決算

(単位：千円)

款	項	決算額		平成19年度決算額の説明
		平成19年度	平成18年度	
1 総務費	1 総務管理費	1,526,926	1,234,400	一般管理費 916,885千円 介護認定諸費 610,041千円
	計	1,526,926	1,234,400	
2 保険給付費	1 介護サービス等諸費	38,047,723	36,363,264	居宅介護サービス等給付費 21,611,840千円 居宅介護サービス等計画給付費 1,989,607千円 施設介護サービス等給付費 14,396,156千円 審査支払手数料 50,120千円
	2 高額介護サービス費	556,901	511,344	
	3 特定入所者介護サービス費	1,455,990	1,321,096	
	計	40,060,614	38,195,704	
3 地域支援事業	1 地域支援事業費	772,511	674,488	介護予防事業費 208,246千円 包括的支援事業費 529,785千円 任意事業費 34,480千円
	計	772,511	674,488	
4 基金積立金	1 基金積立金	498,338	170,548	財政調整基金積立金 498,338千円
	計	498,338	170,548	
5 財政安定化基金拠出金	1 財政安定化基金拠出金	8,083	8,083	介護保険法による財政安定化基金拠出金
	計	8,083	8,083	
6 諸支出金	1 還付金	407,771	5,006	
	計	407,771	5,006	
7 予備費	1 予備費			
	計			
歳出合計		43,274,243	40,288,229	

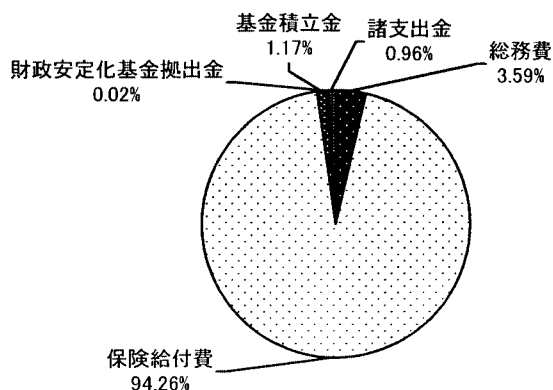

※平成20年度への繰越金 696,449千円

(内訳)

- ①国・県負担金 178,305千円
- ②支払基金交付金 35,965千円
- ③第1号被保険者保険料 482,179千円

(千円)

歳出決算

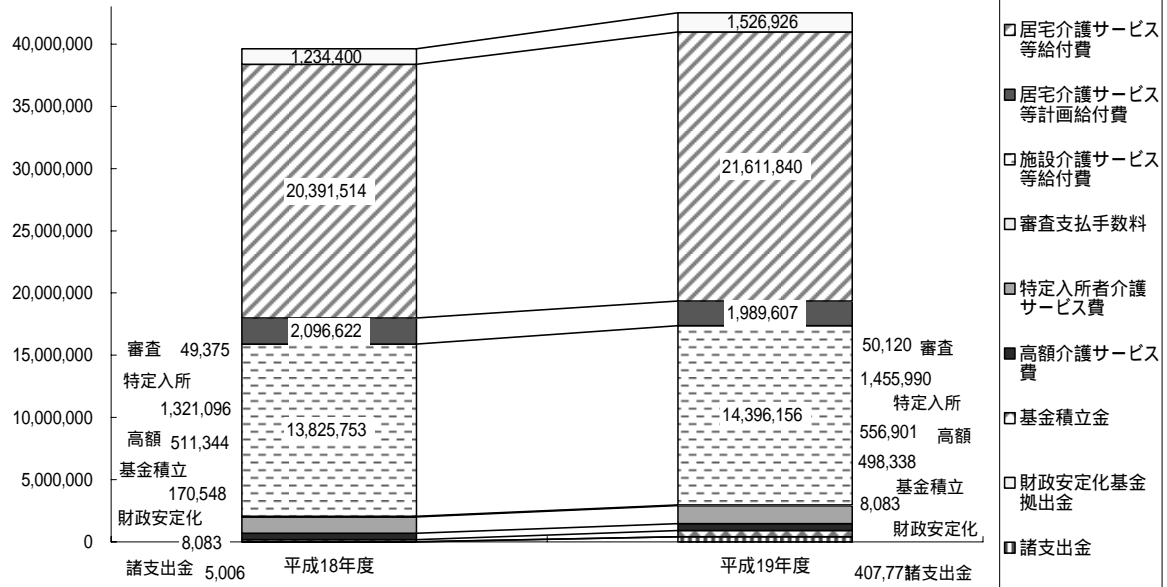

3 平成20年度 歳入予算

(単位：千円)

款	項	金額	説明
1 介護保険料	1 介護保険料	8,900,560	第1号被保険者保険料
	計	8,900,560	
2 国庫支出金	1 国庫負担金	7,784,761	介護保険法による介護給付費負担金 負担基本額20/100(施設等給付費は15/100)
	2 国庫補助金	2,018,327	介護保険法による調整交付金 介護保険法による地域支援事業交付金
	計	9,803,088	
3 支払基金交付金	1 支払基金交付金	13,694,215	介護保険法による介護給付費交付金 介護保険法による地域支援事業支援交付金
	計	13,694,215	
4 県支出金	1 県負担金	6,405,115	介護保険法による介護給付費負担金 負担基本額12.5/100(施設等給付費は17.5/100)
	2 県補助金	207,980	介護保険法による地域支援事業交付金
	計	6,613,095	
5 財産収入	1 財産運用収入	8,100	
	計	8,100	
6 繰入金	1 一般会計繰入金	7,446,410	介護給付費に充当のための繰入金 5,457,645千円 地域支援事業費に充当のための繰入金 207,980千円 事務経費等に充当のための繰入金 1,780,785千円
	2 基金繰入金	224,441	保険料の過年度還付金等に充当のための繰入金
	計	7,670,851	
7 繰越金	1 繰越金	1	
	計	1	
8 諸収入	1 雑入	6	
	計	6	
歳入合計		46,689,916	

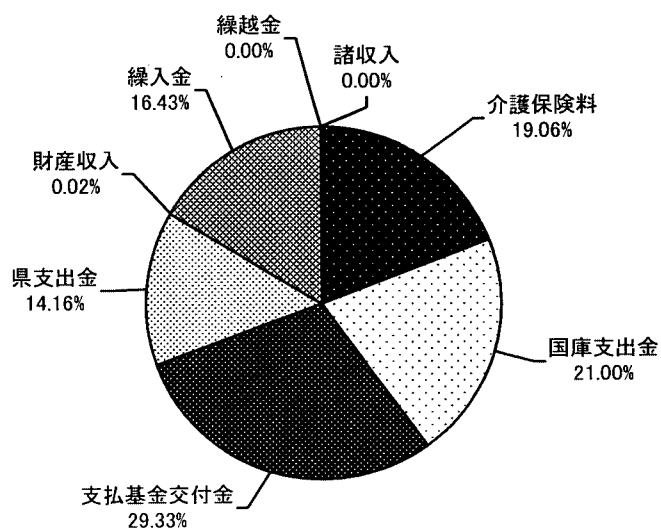

4 平成20年度 歳出予算

(単位：千円)

款	項	金額	説明
1 総務費	1 総務管理費	1,680,785	人件費 605,671千円 介護保険事業計画策定に要する経費 2,531千円 介護保険システムの再構築に要する経費 290,749千円 事務経費等 109,635千円 介護認定審査会委員報酬 107,496千円 介護認定等に要する経費 564,703千円
	計	1,680,785	
2 保険給付費	1 介護サービス等諸費	41,430,844	居宅介護サービス等給付費 24,023,952千円 居宅介護サービス等計画給付費 2,278,810千円 施設介護サービス等給付費 15,071,768千円 審査支払手数料 56,314千円
	2 高額介護サービス費	610,897	
	3 特定入所者介護サービス費	1,619,422	
	計	43,661,163	
3 地域支援事業費	1 地域支援事業費	1,223,683	介護予防事業費 513,729千円 包括的支援事業費 662,043千円 任意事業費 47,911千円
	計	1,223,683	
4 基金積立金	1 基金積立金	8,100	財政調整基金積立金
	計	8,100	
5 財政安定化基金拠出金	1 財政安定化基金拠出金	8,084	介護保険法による財政安定化基金拠出金
	計	8,084	
6 諸支出金	1 還付金	8,101	第1号被保険者保険料還付金 8,100千円 償還金 1千円
	計	8,101	
7 予備費	1 予備費	100,000	
	計	100,000	
歳出合計		46,689,916	

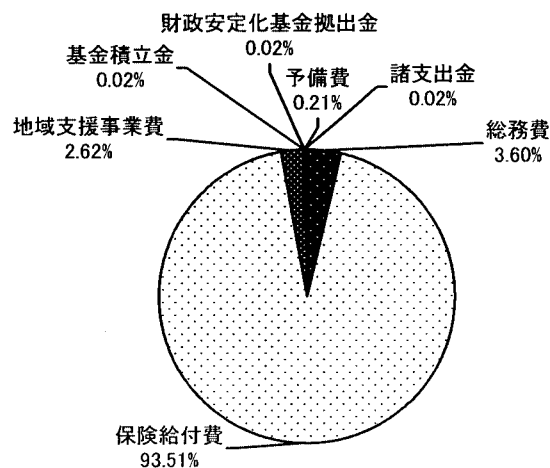

■ 介護保険の財源構成について

(1) 保険給付

介護保険の保険給付に係る財源の2分の1は公費で、残りの半分は保険料でまかなわれています。公費の負担割合は、施設等給付費（介護老人福祉施設，老人保健施設，介護療養型医療施設，特定施設に係る給付費）とそれ以外の居宅サービス等に係る給付費とで異なっており，それぞれの財源構成は次のとおりとなっています。

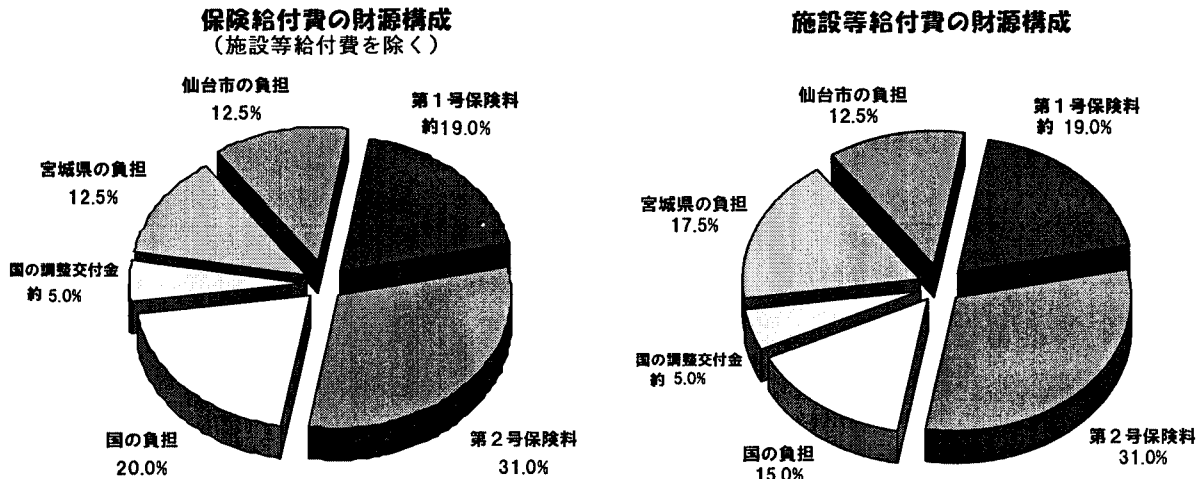

※ 第1号被保険者と第2号被保険者の負担割合は平成18年度～平成20年度のもので，第1号被保険者の19.0%と国の調整交付金の5.0%は全国平均です。

平成17年度までの公費の負担割合は，施設等給付費についても居宅サービス等の給付費と同じでした。また，平成15年度～平成17年度の第1号被保険者と第2号被保険者の負担割合は，第1号被保険者が18.0%，第2号被保険者が32.0%でした。

(2) 地域支援事業

地域支援事業に係る財源は，介護予防事業と包括的支援事業・任意事業とで異なり，それぞれ財源構成は次のとおりとなっています。

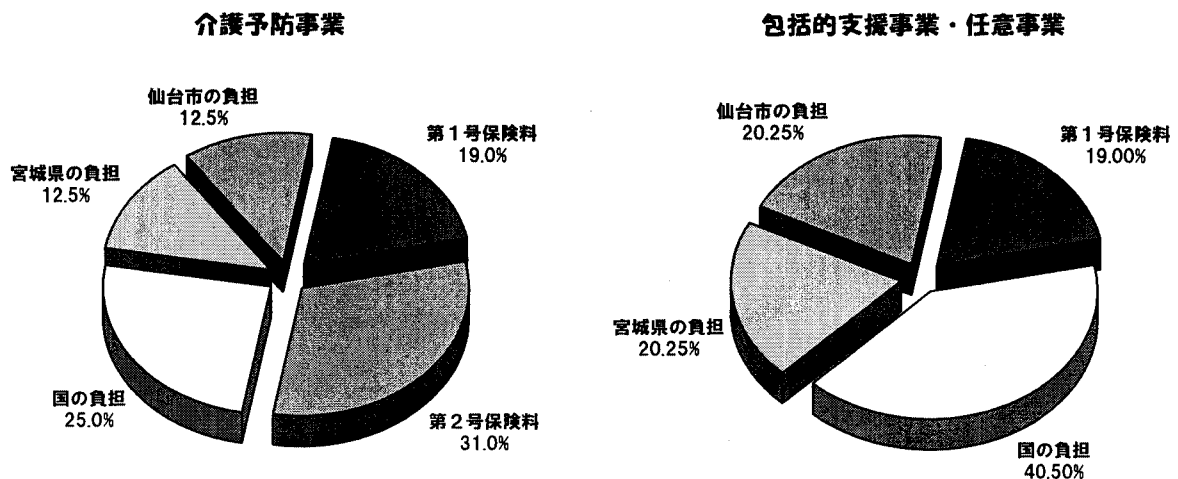

事業計画の進捗状況
(平成 18 年度～平成 20 年度)

1 介護保険事業計画（平成18年～平成20年（第3期事業運営期間））

(1) 人口推計

		平成18年度	平成19年度	平成20年度
第2号被保険者	40～64歳人口 A	334,577 人	336,700 人	338,823 人
	65歳以上人口 B	165,016 人	170,500 人	175,986 人
第1号被保険者	65～69歳	49,480 人	50,933 人	52,386 人
	70～74歳	42,969 人	43,474 人	43,981 人
	前期高齢者 C	92,449 人	94,407 人	96,367 人
	割合 C/B	56.0%	55.4%	54.8%
	75～79歳	33,962 人	35,029 人	36,095 人
	80～84歳	21,663 人	22,886 人	24,108 人
	85歳以上	16,942 人	18,178 人	19,416 人
	後期高齢者 D	72,567 人	76,093 人	79,619 人
	割合 D/B	44.0%	44.6%	45.2%

(2) 要介護者等の推計

	平成18年度	平成19年度	平成20年度
第1号被保険者数A	165,016 人	170,500 人	175,986 人
要介護者等数B	29,844 人	30,801 人	31,766 人
要支援1	5,286 人	5,665 人	5,855 人
要支援2	5,875 人	6,280 人	6,491 人
要介護1	3,917 人	4,187 人	4,327 人
要介護2	4,626 人	4,631 人	4,765 人
要介護3	3,413 人	3,433 人	3,532 人
要介護4	3,587 人	3,455 人	3,555 人
要介護5	3,140 人	3,150 人	3,241 人
出現率B/A	18.1%	18.1%	18.1%

(3) 事業運営期間の総費用

(単位：千円)

	平成18年度	平成19年度	平成20年度
保険給付費	38,612,783	41,486,585	43,626,174
居宅サービス分	19,562,557	20,767,203	21,954,635
施設サービス分	14,390,718	15,150,213	15,433,215
地域密着型サービス	2,845,078	3,638,091	4,167,255
高額介護サービス費等	1,814,430	1,931,078	2,071,069
地域支援事業	770,024	952,305	1,307,010
財政安定化基金拠出金	8,450	8,450	8,450
合計	39,391,257	42,447,340	44,941,634

2 実績等

(1) 第1号被保険者数

(各前月末現在)

	平成17年	平成18年10月(参考)		平成19年10月	
	10月(参考)		増減		増減
75歳以上	69,708人 (43.5%)	73,767人 (44.3%)	+4,059人 +5.8%	77,800人 (45.0%)	+4,033人 +5.5%
65歳以上 75歳未満	90,453人 (56.5%)	92,697人 (55.7%)	+2,244人 +2.5%	95,228人 (55.0%)	+2,531人 +2.7%
計	160,161人	166,464人	+6,303人 +3.9%	173,028人	+6,564人 +3.9%

() は構成比

(2) 要介護・要支援認定者数

(各前月末現在)

	平成17年	平成18年10月(参考)		平成19年10月	
	10月(参考)		増減		増減
第1号被保険者	27,075人 (96.1%)	28,103人 (96.1%)	+1,028人 +3.8%	28,834人 (96.2%)	+731人 +2.6%
第2号被保険者	1,097人 (3.9%)	1,144人 (3.9%)	+47人 +4.3%	1,142人 (3.8%)	-2人 -0.2%
計	28,172人	29,247人	+1,075人 +3.8%	29,976人	+729人 +2.5%
出現率※	17.6%	17.6%	-0.0%	17.3%	-0.2%

() は構成比

※出現率は第1号被保険者数に占める割合

(3) 事業運営期間の保険給付費の執行状況等

(単位：千円)

	平成18年度		平成19年度	
	計画値	決算額	計画値	決算額
居宅サービス	19,562,557	19,876,475	20,767,203	20,688,993
施設サービス	14,390,718	13,825,753	15,150,213	14,396,156
地域密着型サービス	2,845,078	2,611,661	3,638,091	2,912,454
高額介護サービス費等	1,814,430	1,881,815	1,931,078	2,063,011
合計	38,612,783	38,195,704	41,486,585	40,060,614
執行率 (対計画値)		98.9%		96.6%

(円)

事業運営期間の保険給付費の執行状況(予算, 決算額)

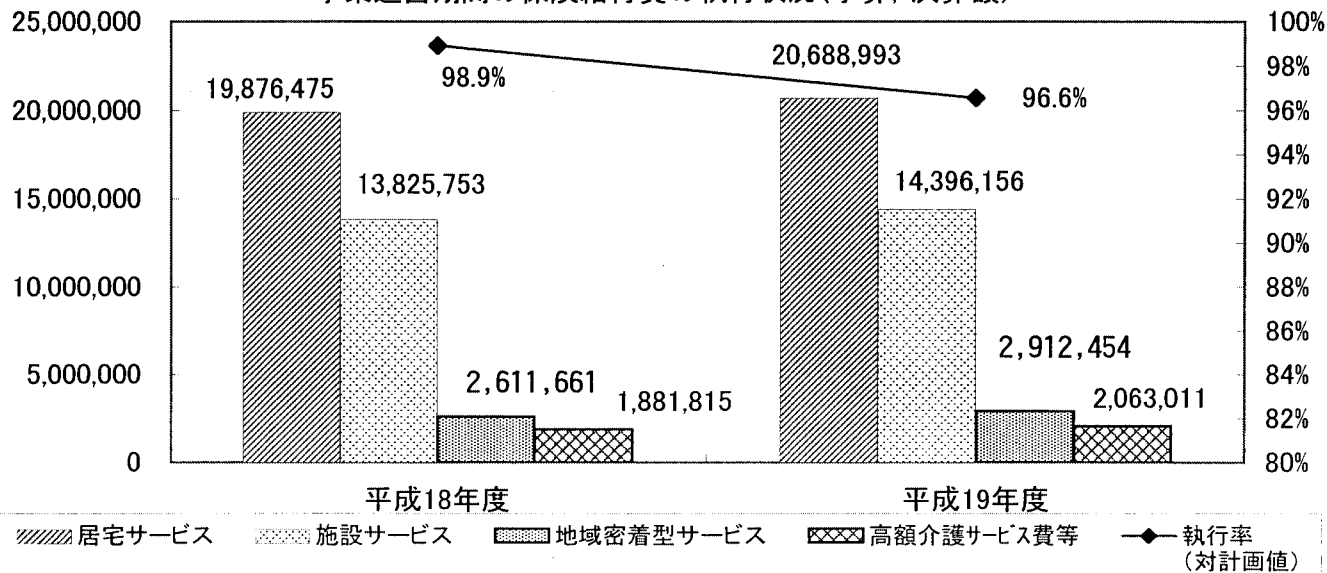

3 介護保険事業計画と実績の比較

(1) 介護サービス

サービスの種類	単位	平成18年度 (平成19年7月審査分まで)			平成19年度 (平成20年7月審査分まで)			平成20年度
		計画値 (A)	実績 (B)	割合 B/A	計画値 (A)	実績 (B)	割合 B/A	計画値 (A)
①居宅サービス								
訪問介護	回/年	1,193,285	1,502,339	125.9%	1,266,295	1,301,948	102.8%	1,354,256
訪問入浴介護	回/年	44,377	42,110	94.9%	44,708	42,156	94.3%	44,796
訪問看護	回/年	99,843	109,747	109.9%	100,933	110,038	109.0%	101,351
訪問リハビリテーション	回/年	1,069	5,979	559.3%	1,121	6,209	553.9%	1,171
居宅療養管理指導	人/月	1,074	1,358	126.4%	1,062	1,427	134.4%	1,058
通所介護	回/年	370,962	495,063	133.5%	390,209	498,279	127.7%	416,465
通所リハビリテーション	回/年	167,588	219,712	131.1%	171,505	212,443	123.9%	174,153
短期入所生活介護	日/年	186,873	234,573	125.5%	200,916	265,531	132.2%	213,827
短期入所療養介護	日/年	43,842	38,862	88.6%	44,707	41,599	93.0%	45,414
特定施設入所者生活介護	人/月	353	666	188.5%	411	777	189.1%	431
福祉用具貸与	人/月	4,966	6,155	123.9%	5,100	5,699	111.7%	5,238
特定福祉用具購入	件/年	1,986	2,070	104.2%	1,953	2,069	105.9%	1,919
②地域密着型サービス								
夜間対応型訪問介護	回/年	35,427	0	0.0%	68,090	168	0.2%	80,229
認知症対応型通所介護	回/年	21,493	46,785	217.7%	32,856	49,965	152.1%	34,823
小規模多機能型居宅介護	人/月	67	5	7.3%	157	44	28.0%	225
認知症対応型共同生活介護	人/月	678	770	113.5%	753	792	105.2%	830
③住宅改修	件/年	1,414	1,857	131.3%	1,403	1,489	106.1%	1,393
④居宅介護支援	人/月	10,393	14,683	141.3%	10,878	12,156	111.7%	11,347
⑤介護保険施設サービス								
介護老人福祉施設	人/月	2,394	2,249	94.0%	2,583	2,355	91.2%	2,682
介護老人保健施設	人/月	2,363	2,235	94.6%	2,424	2,274	93.8%	2,432
介護療養型医療施設	人/月	196	218	111.4%	201	227	112.9%	207

※上記の単位は、利用月（実際にサービスを利用した月）ベースで集計したものの。

なお、49ページから72ページまでの「2 保険給付」、「3 高額介護（居宅支援）サービス費」、「4 食費及び居住費の負担限度額の認定・利用者負担額の減免状況」は審査月（事業者から請求のあった月）ベースで集計しているため、上記の数値とは一致しません。

3 介護保険事業計画と実績の比較

(2) 介護予防サービス

サービスの種類	単 位	平成18年度 (平成19年7月審査分まで)			平成19年度 (平成20年7月審査分まで)			平成20年度
		計画値 (A)	実 績 (B)	割 合 B/A	計画値 (A)	実 績 (B)	割 合 B/A	計画値 (A)
①介護予防サービス								
介護予防訪問介護	回/年	560,490	144,109	25.7%	620,474	258,020	41.6%	676,921
介護予防訪問入浴介護	回/年	837	8	1.0%	976	140	14.3%	1,108
介護予防訪問看護	回/年	12,864	3,794	29.5%	14,498	6,779	46.8%	15,935
介護予防訪問リハビリテーション	回/年	38	366	963.2%	60	943	1571.7%	82
介護予防居宅療養管理指導	人/月	150	45	30.1%	158	107	67.7%	164
介護予防通所介護	回/年	167,714	54,434	32.5%	190,050	109,583	57.7%	212,189
介護予防通所リハビリテーション	回/年	63,074	27,787	44.1%	65,859	48,639	73.9%	68,156
介護予防短期入所生活介護	日/年	14,291	2,766	19.4%	15,458	5,993	38.8%	16,598
介護予防短期入所療養介護	日/年	3,269	690	21.1%	3,374	979	29.0%	3,461
介護予防特定施設入所者生活介護	人/月	253	149	58.8%	315	295	93.7%	334
介護予防福祉用具貸与	人/月	1,948	288	14.8%	2,198	528	24.0%	2,448
介護予防特定福祉用具購入	件/年	1,194	361	30.2%	1,260	600	47.6%	1,326
②地域密着型介護予防サービス								
介護予防認知症対応型通所介護	回/年	2,095	390	18.6%	3,335	520	15.6%	3,658
介護予防小規模多機能型居宅介護	人/月	8	1	6.3%	18	2	11.1%	25
介護予防認知症対応型共同生活介護	人/月	125	6	4.8%	139	13	9.4%	153
③住宅改修	件/年	1,307	420	32.1%	1,323	669	50.6%	1,338
④介護予防支援	人/月	7,641	3,184	41.7%	8,195	5,786	70.6%	8,727

※上記の単位は、利用月（実際にサービスを利用した月）ベースで集計したものです。

なお、49ページから72ページまでの「2 保険給付」、「3 高額介護（居宅支援）サービス費」、「4 食費及び居住費の負担限度額の認定・利用者負担額の減免状況」は審査月（事業者から請求のあった月）ベースで集計しているため、上記の数値とは一致しません。

審 議 会

1 仙台市介護保険審議会

介護保険法第117条の規定により、市町村は、基本指針に即して、3年ごとに介護保険事業に係る保険給付の円滑な実施に関する計画（介護保険事業計画）を定めることとされており、この事業計画を定め又は変更するにあたっては、同条第6項の規定により、あらかじめ、被保険者の意見を反映させるために必要な措置を講じなければならないこととされている。

本市においては、被保険者の意見をはじめ、学識経験者、医療・保健関係者・福祉関係者、サービス提供事業者等、多くの有識者の方々から意見を伺うため介護保険運営委員会（平成12年9月25日要綱設置）を設置した。

第2期の事業運営期間がスタートするにあたり、この運営委員会を発展的に解消し、市の附属機関として「介護保険審議会」を平成15年4月に設置した。

(1) 所掌事項

審議会は、市長の諮問に応じ、次に掲げる事項について調査審議する。

- ① 仙台市介護保険事業計画の策定、変更及び進行状況に関する事項
- ② 前号に定めるもののほか、介護保険事業の円滑な運営のために必要な事項

(2) 開催状況

		協議内容等
平成15年	第1回 (7月9日)	<ul style="list-style-type: none"> ● 会長、副会長の選出 ● 仙台市介護保険審議会の運営等について ● 仙台市介護保険事業計画の概要について ● 仙台市介護保険の状況
	第2回 (8月28日)	<ul style="list-style-type: none"> ● 介護保険制度等の概要について
	第3回 (12月1日)	<ul style="list-style-type: none"> ● 第1期運営期間（H12～14）における介護保険の実施状況について ● 市民から寄せられた意見等について
平成16年	第4回 (1月28日)	<ul style="list-style-type: none"> ● 介護サービスの質の向上・給付の適正化について ● 介護サービスの評価について
	第5回 (4月28日)	<ul style="list-style-type: none"> ● 第3期介護保険事業計画作成のための実態調査の実施について ● 介護保険制度の見直しについて
	第6回 (10月13日)	<ul style="list-style-type: none"> ● 平成15年度決算について ● 第3期介護保険事業計画策定のための実態調査単純集計結果について ● 仙台市高齢者保険保健福祉計画策定のための実態調査項目について ● 介護保険制度の見直しについて
第2期	第7回 (1月27日)	<ul style="list-style-type: none"> ● 第3期介護保険事業計画策定のための実態調査集計結果について ● 介護保険制度の見直しについて
	第8回 (3月30日)	<ul style="list-style-type: none"> ● 第3期介護保険事業計画の策定について ● 平成17年度予算について
平成17年	第9回 (5月9日)	<ul style="list-style-type: none"> ● 日常生活圏域の考え方等について ● 介護保険事業の運営状況等について ● 仙台市高齢者保健福祉計画策定のための実態調査について ● 特別養護老人ホームの入所申込状況等の調査結果について
	第10回 (6月8日)	<ul style="list-style-type: none"> ● 仙台市高齢者保健福祉計画・介護保険事業計画構成（事務局素案）について ● 仙台市高齢者保健福祉計画における基本目標と視点（案）について ● 介護保険事業の円滑な推進のための施策の現状等について
	第11回 (7月27日)	<ul style="list-style-type: none"> ● 仙台市高齢者保健福祉計画の見直しについて ● 介護保険制度改正の概要（平成17年10月施行分）について

第2期	平成17年	第12回 (8月24日)	<ul style="list-style-type: none"> ● 介護保険制度の円滑な実施に関する方策について ● 介護給付等対象サービスの種類ごとの量の見込みについて
		第13回 (10月25日)	<ul style="list-style-type: none"> ● 地域密着型サービスについて ● 地域支援事業について ● 地域包括支援センターの考え方について
		第14回 (11月16日)	<ul style="list-style-type: none"> ● 仙台市高齢者保健福祉計画（介護保険事業計画）中間報告（案）について ● 地域密着型サービス運営委員会の設置について ● 地域包括支援センター受託申請の状況について
	平成18年	第15回 (1月23日)	<ul style="list-style-type: none"> ● 仙台市高齢者保健福祉計画（介護保険事業計画）中間報告に係るパブリックコメントの実施について ● 仙台市高齢者保健福祉計画（介護保険事業計画）（案）について ● 仙台市地域包括支援センターについて
		第16回 (2月6日)	<ul style="list-style-type: none"> ● 仙台市介護保険事業計画のあり方について（答申案） ● 仙台市高齢者保健福祉計画（介護保険事業計画）最終案について ● 仙台市地域包括支援センターに係る事項について ● 仙台市地域密着型サービス運営委員会の設置について
		2月14日	<ul style="list-style-type: none"> ● 仙台市介護保険事業計画のあり方について（答申）
第17回 (3月27日)		<ul style="list-style-type: none"> ● 仙台市高齢者保健福祉計画（介護保険事業計画）について ● 地域包括支援センターについて ● 第1回地域密着型サービス運営委員会審議等について 	
第3期	平成18年	第1回 (7月19日)	<ul style="list-style-type: none"> ● 会長、副会長の選出 ● 会議の運営について ● 仙台市介護保険審議会の概要について ● 仙台市における介護保険の状況 ● 地域包括支援センター運営協議会議事事項
		第2回 (8月30日)	<ul style="list-style-type: none"> ● 会議の運営について ● 仙台市介護保険制度の概要について ● 第3期仙台市高齢者保健福祉計画（介護保険事業計画）の概要について ● 地域密着型サービス運営委員会第1回会議について ● 地域包括支援センターの事業評価等について
		第3回 (12月20日)	<ul style="list-style-type: none"> ● 第2期事業運営期間における介護保険の実施状況について ● 地域密着型サービス運営委員会（第2回・第3回会議）について ● 地域包括支援センター運営協議会の設置について ● 地域包括支援センターの事業評価等の結果について ● 平成19年度受託法人決定の方針等について
		第4回 (3月19日)	<ul style="list-style-type: none"> ● 第4期事業計画策定のための実態調査の実施について ● 平成18年度介護保険事業運営の実施状況について ● 地域密着型サービス運営委員会（第4回会議）について ● 地域包括支援センター運営委員会の設置について ● 平成19年度地域包括支援センター設置運営法人について
	平成19年	第5回 (7月11日)	<ul style="list-style-type: none"> ● コムスン不正行為への対応について ● 地域密着型サービス運営委員会（第5回・第6回会議）について ● 第4期介護保険事業計画策定のための実態調査の実施について ● 平成18年度介護保険事業運営の実施状況について

第3期 平成20年	第6回 (1月23日)	地域密着型サービス運営委員会(第7回~第9回会議)について 地域包括支援センター運営委員会(第1回~第3回会議)について 「仙台市高齢者保健福祉計画(介護保険事業計画)」策定のための実態調査における単純集計結果について 税制改正に伴う介護保険料の激変緩和措置継続の取扱いについて 平成19年版「仙台市の介護保険」について
	第7回 (3月26日)	第4期介護保険事業計画策定について・諮問 仙台市高齢者保健福祉計画(介護保険事業計画)策定のための実態調査報告書について 制度改正に伴う情報提供 平成20年度地域包括支援センター設置運営法人等について
	第8回 (6月4日)	本市高齢者を取り巻く現状と課題について 仙台市高齢者保健福祉計画(介護保険事業計画)構成(案)について 介護保険事業の運営状況等について
	第9回 (8月6日)	高齢者保健福祉施策における重点課題について 「日常生活圏域」設定の考え方について 高齢者保健福祉施策の推進について 介護保険事業の円滑な運営に関する方策について 第4期介護保険事業(支援)計画等について 地域密着型サービス運営委員会(第10回・第11回会議)について
	第10回 (8月27日)	特別養護老人ホームの入所申込状況等の調査結果について 平成19年度介護保険の実施状況について 平成19年度地域支援事業等の実施状況について 高齢者保健施策の推進について 介護保険事業の円滑な運営に関する方策について 「日常生活圏域」設定の考え方について
	第11回 (10月22日)	特別養護老人ホーム入居希望者アンケート調査結果に基づく特別養護老人ホーム優先入所必要者数の試算について 介護保険事業の円滑な運営に関する方策について 介護給付対象サービス及び地域支援事業の量の見込み等について 地域密着型サービス運営委員会(第12回会議)について 地域包括支援センター運営委員会(第4回・第5回会議)について
	第12回 (11月19日)	地域包括支援センター運営委員会(第6回会議)について 高齢者保健福祉計画(介護保険事業計画)中間報告(案)について パブリックコメントの実施について

(3) 委員の構成（平成20年12月1日現在）

被保険者を代表する委員	4人
学 識 経 験 者	4人
保健・医療関係者を代表する委員	4人
福祉関係者を代表する委員	4人
介護保険関連事業者を代表する委員	4人
合計	20人

(4) 委 員 名 簿

平成20年12月1日現在

区 分	氏 名	所 属 ・ 役 職 等
被 保 険 者 代 表	徳 永 重 良	被保険者代表
	豊 田 正 利	被保険者代表
	原 納 歌 子	被保険者代表
	堀 籠 正 義	被保険者代表
学 識 経 験 者	◎ 関 田 康 慶	東北大学大学院経済学研究科教授
	○ 小 松 洋 吉	東北福祉大学教授
	赤 松 實	弁護士（仙台弁護士会）
	安 孫 子 雅 浩	仙台市議会議員
保 健 ・ 医 療 関 係 者	青 沼 清 一	(社)仙台市医師会理事
	駒 形 守 俊	(社)仙台歯科医師会理事
	辻 順 子	(社)宮城県薬剤師会理事
	山 崎 豊 子	(社)宮城県看護協会太白訪問看護ステーション所長
福 祉 関 係 者 等	阿 部 一 彦	(財)仙台市身体障害者福祉協会会長
	大 内 修 道	仙台市民生委員児童委員協議会副会長
	関 東 澄 子	(社)認知症の人と家族の会宮城県支部代表
	佐 藤 恵 美 子	宮城県社会福祉士会監事
介 護 保 険 事 業 関 係 者	石 原 祥 行	仙台介護サービスネットワーク副会長
	小 林 誠 一	宮城県老人保健施設連絡協議会会長
	小 林 孝 夫	ケアマネネットワークせんだい会長
	庄 子 清 典	仙台市老人福祉施設協議会制度政策委員会委員長

◎：会長

○：副会長

(敬称略)

そ の 他

1 苦情・相談の状況

(1) 苦情等対応フロー

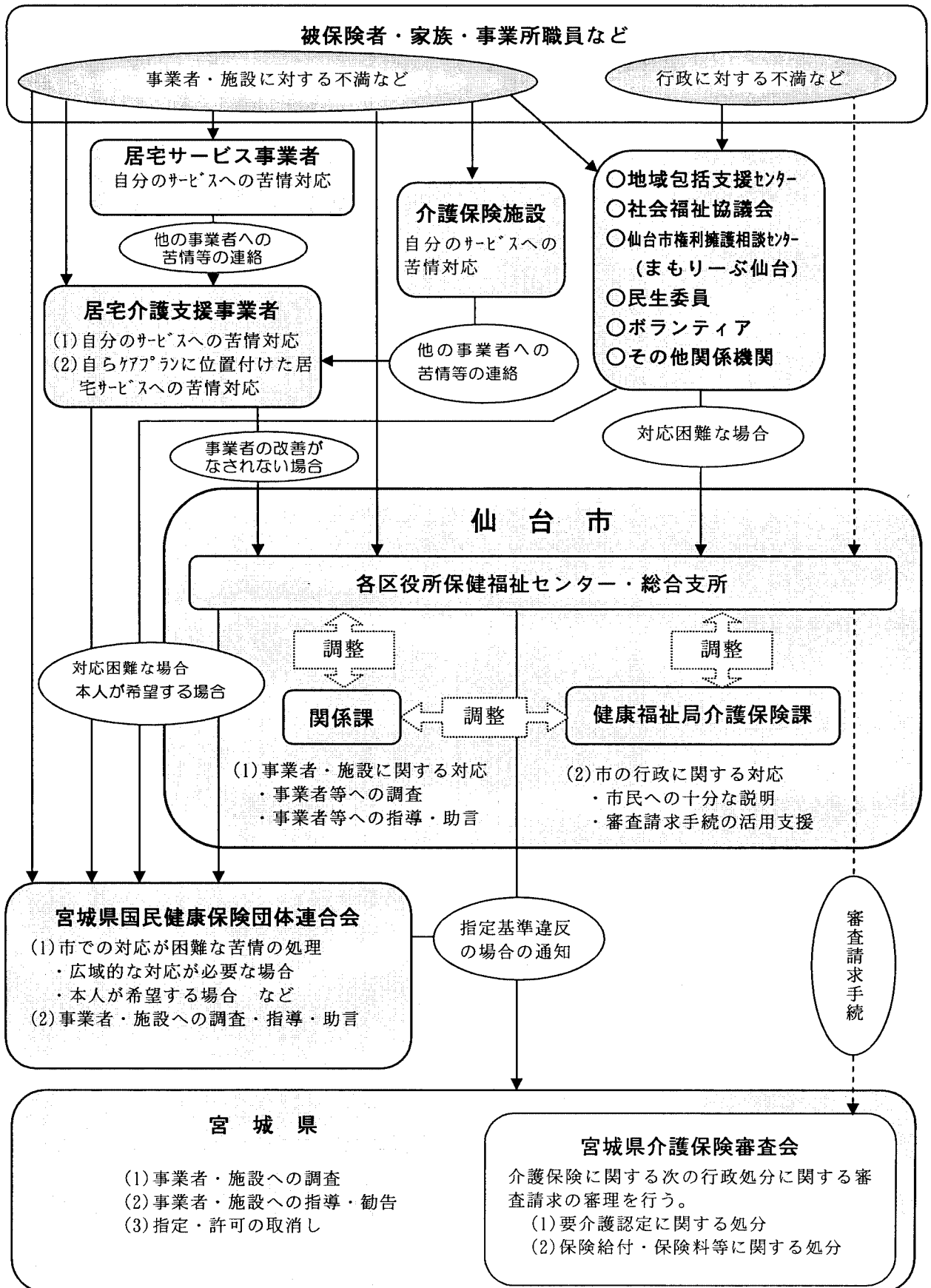

(2) 苦情等受付件数（宮城県に報告した件数）

平成19年4月～平成20年3月

	4月	5月	6月	7月	8月	9月	10月	11月	12月	1月	2月	3月	合計	
													件数	構成比
介護サービス	0	0	1	0	1	0	0	1	0	0	0	0	3	100.0%
利用料	0	0	0	0	0	0	0	0	0	0	0	0	0	0.0%
ケアプラン	0	0	0	0	0	0	0	0	0	0	0	0	0	0.0%
要介護認定	0	0	0	0	0	0	0	0	0	0	0	0	0	0.0%
保険料	0	0	0	0	0	0	0	0	0	0	0	0	0	0.0%
その他	0	0	0	0	0	0	0	0	0	0	0	0	0	0.0%
合計	0	0	1	0	1	0	0	1	0	0	0	0	3	100.0%

(参考)平成18年4月～平成19年3月

	4月	5月	6月	7月	8月	9月	10月	11月	12月	1月	2月	3月	合計	
													件数	構成比
介護サービス	0	0	0	1	0	2	0	0	0	0	0	1	4	80.0%
利用料	0	0	0	0	0	0	0	0	0	0	0	0	0	0.0%
ケアプラン	0	0	0	0	0	0	0	0	0	0	0	0	0	0.0%
要介護認定	0	0	0	0	0	0	0	0	0	0	0	0	0	0.0%
保険料	0	0	0	0	0	0	0	0	0	0	0	0	0	0.0%
その他	1	0	0	0	0	0	0	0	0	0	0	0	1	20.0%
合計	1	0	0	1	0	2	0	0	0	0	0	1	5	100.0%

2 審査請求の状況について

(1) 審査請求件数

		受理件数	取下げ件数	裁 決 件 数			審理中	
				却 下	認 容	棄 却		
11・12 年度	宮城県内	18	7	11	0	1	10	0
	うち仙台市分	9	1	8	0	1	7	0
13年度	宮城県内	12	3	9	2	0	7	0
	うち仙台市分	4	0	4	1	0	3	0
14年度	宮城県内	3	2	1	0	0	1	0
	うち仙台市分	1	0	1	0	0	1	0
15年度	宮城県内	6	3	3	0	3	0	0
	うち仙台市分	0	0	0	0	0	0	0
16年度	宮城県内	9	5	4	0	3	1	0
	うち仙台市分	1	0	1	0	1	0	0
17年度	宮城県内	0	0	0	0	0	0	0
	うち仙台市分	0	0	0	0	0	0	0
18年度	宮城県内	4	2	1	0	0	1	1
	うち仙台市分	2	1	1	0	0	1	0
19年度	宮城県内	8	4	2	0	0	2	2
	うち仙台市分	1	1	0	0	0	0	0
累計	宮城県内	60	26	31	2	7	22	3
	うち仙台市分	18	3	15	1	2	12	0

※ 上記の件数は、宮城県介護保険審査会において受理した審査請求に関する件数である。

(2) 審査請求の概要（仙台市分のうち18年度以降裁決分）

No	処分の種類	処分年月日	審査請求年月日	裁決年月日	審査請求の趣旨	裁決の趣旨
1	要介護認定	18.6.16	18.7.10	—	〔処分取消〕 視覚障害について配慮されていない。	【平成18年8月4日取下げ】
2	保険料賦課	18.6.19	18.8.17	19.1.10	〔処分取消〕 保険料の設定方法が不公平である。	〔請求棄却〕 処分は法令に基づいて適正に行われている。 法令の規定に対する非難に理由はない。
3	保険料賦課	19.6.12	19.8.8	—	〔処分取消〕 本人は無収入であり、介護サービスを利用できないのであれば保険料を支払う必要はない。	【平成20年1月7日取下げ】

3 市政出前講座実施状況

市政出前講座（市民の皆様の要望により市の職員が出向いて、政策や事業について説明するとともに意見交換を行う）において「よくわかる介護保険」をテーマとして、平成14年度より実施。

年度	開催回数
14	22回
15	31回
16	25回
17	26回
18	41回
19	13回

4 指定居宅介護支援事業所等への説明会実施状況

研修等の区分	実施時期	対 象	研修等の内容
研修会	平成19年 5月15日	市内の指定居宅介護 支援事業所等	行政説明 「平成19年度高齢者保健福祉サービスと介護保険 関連情報」 (1)介護保険関連情報 ①介護保険実施状況等について ②軽度者に対する福祉用具について ③地域密着型サービス等について (2)高齢者保健福祉サービスについて (3)障害者自立支援法について
研修会 (基礎研修会)	5月21日	市内の指定居宅介護 支援事業所等	講義「介護保険制度と居宅介護支援業務」 グループワーク 「介護支援専門員としての抱負を語ろう」
	7月12日		制度説明 (1)障害者保健福祉サービスと生活保護制度 (2)生活保護制度と介護保険
	9月14日		講義「訪問介護の適正な利用」 「自立を支援するための福祉用具の選び方」
介護保険に関する 指定介護サービス 事業者集団指導	9月13日	市内の指定居宅介護 支援事業所等	(1)介護保険における訪問介護のサービス提供について (2)今年度の実地指導について
研修会	11月5日	市内の指定居宅介護 支援事業所等	行政説明 (1)ケアマネジメントにおける留意点 (2)高齢者保健福祉サービス諸連絡 ①食の自立支援サービス事業 ②福祉機器リサイクル制度 ③障害者保健福祉計画・障害者福祉計画 ④高齢者等インフルエンザ予防接種 ⑤認定申請書記入上の注意点 (3)情報提供「高齢者があいやすい悪質商法」
研修会 (スキルアップ 研修)	8月23日	市内の指定居宅介護 支援事業所等	講義・演習 「高齢者虐待予防及び虐待対応アセスメントの実際」 ・高齢者の権利擁護、虐待防止法について ・虐待防止、早期発見、早期対応における介護支援 専門員の役割とアセスメントの方法 ・ケアの方向性 講師：特定非営利活動法人ふくし@JMI 理事長 小湊純一氏
	12月11日		講義・演習 「認知症高齢者を支えるケアマネジャーの視点と心構え」 講師：泉ハルパーステーション所長補佐、仙台市認知症介護指導者 沓澤まり子氏

研修等の区分	実施時期	対 象	研修等の内容
研修会	12月17日	「介護保険住宅改修事業者リスト」に新規掲載を希望する住宅改修事業等	<ul style="list-style-type: none"> ・介護保険制度の概要 ・介護保険制度における住宅改修制度 ・住宅改修事業者リスト ・住宅改修費の受領委任払い制度 ・高齢者住宅改造費助成制度
研修会	平成20年 1月21日 22日	「介護保険住宅改修事業者リスト」に既に掲載されている住宅改修事業等	<ul style="list-style-type: none"> ・住宅改修に関する研修 「理学療法士が考える住宅改修」 講師：パラマウントベッド㈱仙台支店 理学療法士・福祉住環境コーディネーター 小池 清貴 氏
研修会 (介護保険施設等 介護支援専門員研 修)	2月19日	市内の介護保険施設等	講義・演習 「認知症ケアにおける施設ケアマネジャーの視点 と心構え」 講師：葉山訪問看護センター管理者、 仙台市認知症介護指導者 小関ゆみ氏
研修会	3月12日	市内の指定居宅介護支援事業所等	行政説明 (1)介護保険関連 (2)高齢者保健福祉サービス関連 (3)家庭ゴミの有料化について (4)検診制度の変更 (5)後期高齢者医療制度の創設

組 織

1 事務機構

(平成20年4月1日現在)

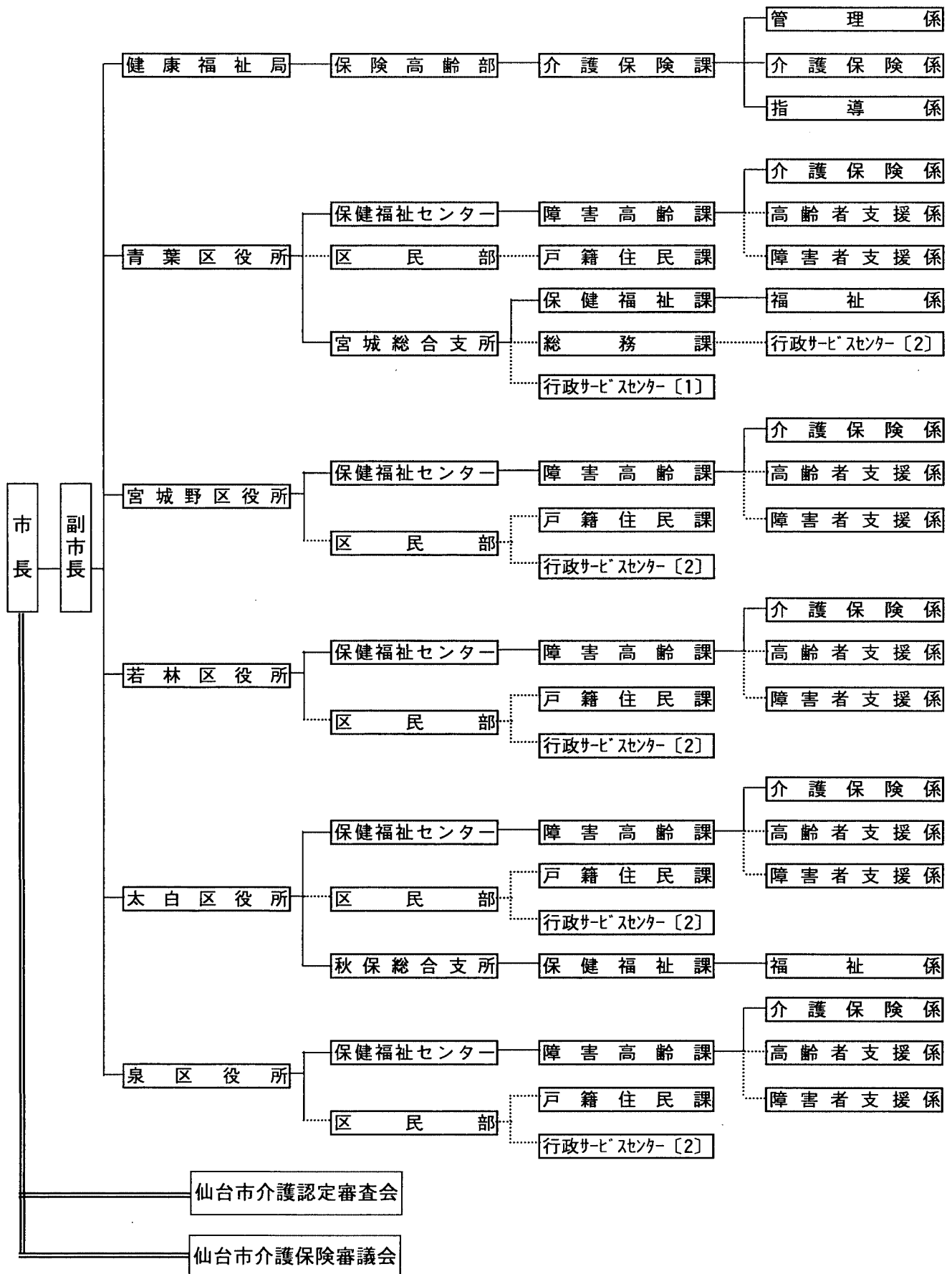

2 事務分掌

(平成20年4月1日現在)

(1) 本 庁

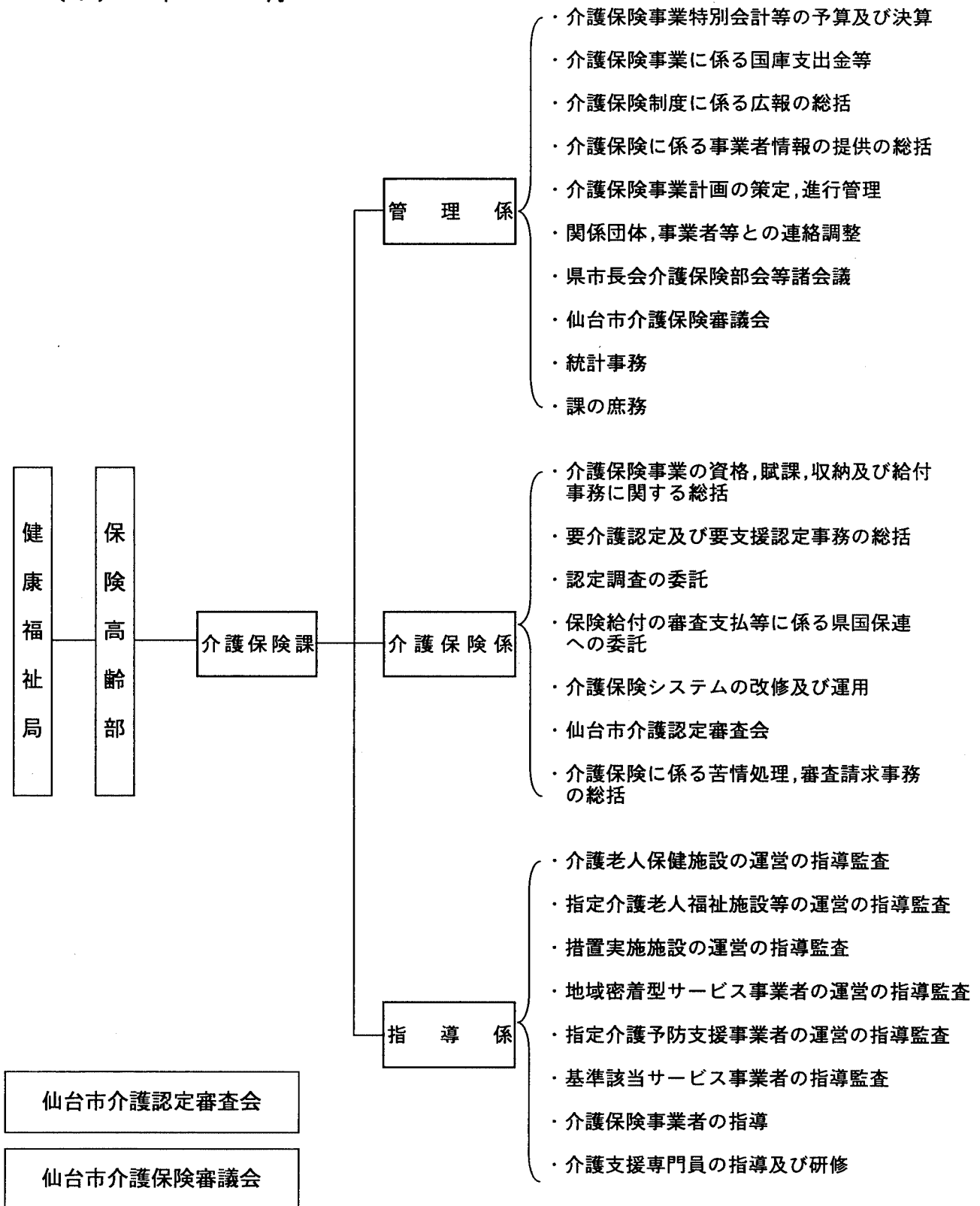

(2) 区 役 所

(平成20年4月1日現在)

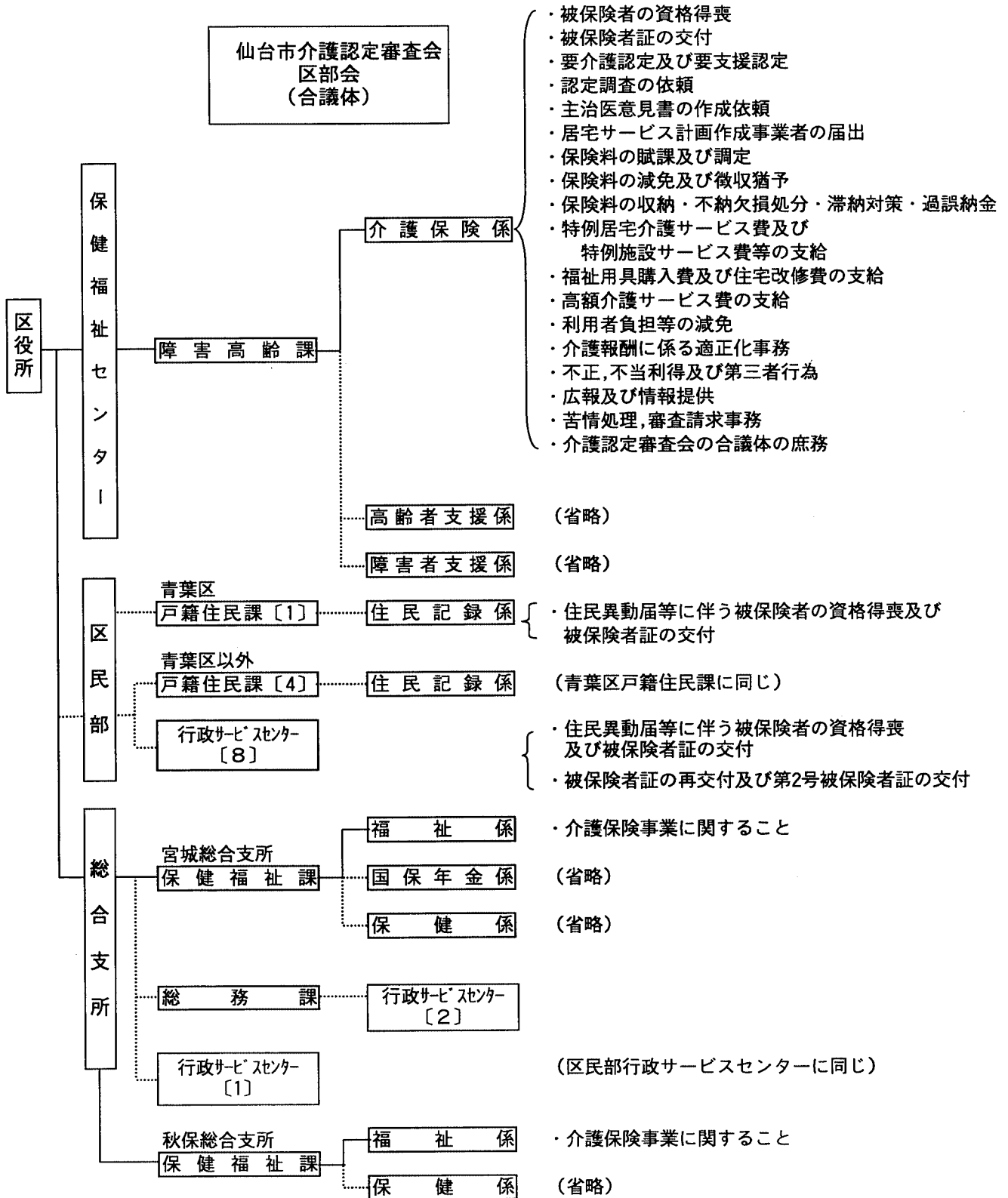

※各行政サービスセンターは、組織変更により平成21年1月までの取り扱いとなる予定です。

3 職員配置状況

(平成20年4月1日現在)

所 属	職 名	課長	主幹	係長	主査	主任・主事	合計
健康福祉局 保険高齢部 介護保険課		1		3	4	12	20
	管 理 係			1	2	2	5
	介護保険係			1	0	6	7
	指 導 係			1	2	4	7
	派遣職員 (財)仙台市健康福祉事業団 せんだい訪問調査センター				2		2
区 役 所		0 (7)	1 (1)	4 (1)	4	40 (1)	49 (10)
区保健福祉センター 障害高齢課		0 (5)	1	4	4	38	47 (5)
	青 葉 区	(1)	1		1	11	13 (1)
	宮 城 野 区	(1)		1		7	8 (1)
	若 林 区	(1)		1	1	6	8 (1)
	太 白 区	(1)		1	1	8	10 (1)
	泉 区	(1)		1	1	6	8 (1)
総合支所 保健福祉課		0 (2)	0 (1)	0 (1)	0	2 (1)	2 (5)
	宮城総合支所	(1)	(1)			1 (1)	1 (3)
	秋保総合支所	(1)		(1)		1	1 (2)
全 市 合 計		1 (7)	1 (1)	7 (1)	8	52 (1)	69 (10)

() 内は、他業務を兼務している職員の外数

4 所在地等

(平成20年4月1日現在)

健康福祉局 保険高齢部 介護保険課

〒980-8671

仙台市青葉区国分町3丁目7番1号

(代表) 022-261-1111 (FAX) 022-214-4443

課長 (直通) 022-214-5223 (内線) 3290

管理係 (直通) 022-214-8246 (内線) 3291~3

介護保険係 (直通) 022-214-5225 (内線) 3294~7

指導係 (直通) 022-214-8318 (内線) 3321~4

派遣職員

(財)仙台市健康福祉事業団
せんだい訪問調査センター

〒980-0801

仙台市青葉区木町通1丁目4-15 仙台市交通局4階

(電話) 022-722-8011 (FAX) 022-722-8018

区役所

区保健福祉センター 障害高齢課 介護保険係

青葉区
〒980-8701
仙台市青葉区上杉1丁目5-1

(代表) 022-225-7211 (FAX) 022-225-7721

(内線) 6745~50, 6306

宮城野区
〒983-8601
仙台市宮城野区五輪2丁目12-35

(代表) 022-291-2111 (FAX) 022-298-0717

(内線) 6745~50

若林区
〒984-8601
仙台市若林区保春院前丁3-1

(代表) 022-282-1111 (FAX) 022-282-1280

(内線) 6745~9

太白区
〒982-8601
仙台市太白区長町南3丁目1-15

(代表) 022-247-1111 (FAX) 022-247-3824

(内線) 6745~50

泉区
〒981-3189
仙台市泉区泉中央2丁目1-1

(代表) 022-372-3111 (FAX) 022-372-8005

(内線) 6745~9

総合支所 保健福祉課 福祉係

宮城総合支所
〒989-3125
仙台市青葉区下愛子字観音堂5

(代表) 022-392-2111 (FAX) 022-392-2233

(内線) 5231~4

秋保総合支所
〒982-0243
仙台市太白区秋保町長袋字大原45-1

(代表) 022-399-2111 (FAX) 022-399-2580

(内線) 5231~5

沿 革

介護保険制度の沿革

年 月	介護保険制度のあゆみ	仙台市の取り組み
昭和37年	○ 訪問介護（ホームヘルプ）事業の創設	
昭和38年	○ 老人福祉法制定，特別養護老人ホーム創設	
昭和53年	○ ショートステイ事業の創設	
昭和54年	○ 日帰り介護（デイサービス）事業の創設	
昭和57年	○ 老人保健法制定	
昭和61年	○ 老人保健施設創設	
平成元年	「高齢者保健福祉推進10か年戦略（ゴールドプラン）」を大蔵・厚生・自治の三大臣合意により策定	
平成2年	在宅福祉サービスの積極的な推進，在宅・施設サービスにおける実施権限の市町村への一元化	
	○ 各地方自治体の老人保健福祉計画の策定の義務づけ（社会福祉関係八法の改正）	
平成3年	○ 老人訪問看護制度の創設	
平成4年	4月	○ 高齢化社会対策本部設置（助役を本部長とし，局長クラスで構成）
平成5年	○ 各地方自治体 老人保健福祉計画作成	
平成6年	3月	○ 「21世紀福祉ビジョン」の策定（ゴールドプランを見直し，新高齢者保健福祉推進10か年戦略（新ゴールドプラン）の策定と新介護システムの構築を提言） ○ 厚生省 高齢者介護対策本部を設置
	4月	○ 高齢者介護・自立支援システム研究会の報告（「高齢者の自立支援」を基本理念とし，「社会保険方式」に基礎をおいたシステムの創設を提言）
	12月	○ 「新高齢者保健福祉推進10か年戦略新ゴールドプラン）」を大蔵・厚生・自治の三大臣合意により策定
平成7年	2月	○ 老人保健福祉審議会が「公的介護保険制度」について審議開始
	7月	○ 社会保障制度審議会が「社会保障体制の再構築（～安心して暮らせる21世紀の社会を目指して～）」を勧告

年 月	介護保険制度のあゆみ	仙台市の取り組み	
平成8年	4月	○ 老人保健福祉審議会が「公的介護保険制度」について最終報告	
	5月		○ 高齢化社会対策本部幹事会（各局次長クラスで構成）開催 高齡化社会対策本部会議開催 ・幹事会の中に、高齢者介護保険対応検討専門部会（高齢部長を部会長とし、関係課長クラスで構成）を設置 ○ 専門部会の中に、高齢者介護保険対応検討専門部会プロジェクトチーム（関係各課の事務担当者で構成）を設置
	6月	○ 厚生省 老人保健福祉審議会に介護保険制度（案）大綱を諮問 ○ 老人保健福祉審議会 厚生省に介護保険制度（案）大綱について答申 ○ 介護保険制度創設に関する与党合意	○ 高齢者介護保険対応検討専門部会開催
	8月		○ 高齢化社会対策本部幹事会開催 ○ 高齢化社会対策本部会議開催
	9月	○ 介護保険法要綱（案）修正事項に関する与党合意（市町村に対する財政面、事務面の支援等の強化） ※ 全国市長会、全国町村会において了承	○ 高齢者介護保険対応検討専門部会プロジェクトチーム会議開催
	10月		○ 高齢化社会対策本部幹事会開催
	11月	○ 第139回臨時国会に介護保険制度関連三法案を提出	
	12月	○ 第139回臨時国会閉会 介護保険制度関連三法案は継続審議	
平成9年	1月		○ 高齢化社会対策本部幹事会開催 ○ 高齢化社会対策本部会議開催
	4月		○ 健康福祉局高齢部高齢企画課に介護保険係（係長1，係員2）を設置
	5月	○ 第140回臨時国会衆議院本会議で介護保険関連三法案を修正可決，参議院に送付	
	6月	○ 第140回臨時国会閉会 介護保険制度関連三法案は継続審議	
	7月		○ 高齢者介護保険対応検討専門部会開催 ○ 関係団体，市民団体，市民等への出前説明会開始
	8月		○ 高齢化社会対策本部幹事会開催 ○ 高齢者介護保険対応検討専門部会プロジェクトチーム会議開催 ○ 平成9年度要介護認定モデル事業実施（宮城野区：対象者100人）
9月		○ 高齢化社会対策本部会議開催	

年 月	介護保険制度のあゆみ	仙台市の取り組み
平成9年	10月	○ 高齢企画課介護保険係 係員1名増員
	12月	○ 第141回臨時国会参議院本会議で介護保険関連三法案を再修正可決し、衆議院に回付(3日) ○ 衆議院本会議で介護保険制度関連三法案可決成立(9日) ○ 介護保険制度関連三法公布(17日) 厚生省 介護保険制度実施推進本部(高齢者介護対策本部を名称変更)、介護保険制度施行準備室(介護保険制度準備室を名称変更)を設置
平成10年	1月	○ 医療保険福祉審議会老人保健福祉部会が政省令(案)等の審議開始 ○ 高齢化社会対策本部幹事会開催 ○ 高齢化社会対策本部会議開催 ○ 高齢者介護保険対応検討専門部会開催
	2月	○ 「仙台市基本計画 仙台21プラン」策定 ○ 高齢者介護保険対応検討専門部会プロジェクトチーム会議開催
	4月	○ 医療保険福祉審議会介護給付費部会が介護報酬設定等の審議開始 ○ 健康福祉局保険高齢部介護保険準備室(室長1, 主査2, 係員7, 保健婦1)を設置
	8月	○ 平成10年第1回介護支援制度等調査特別委員会 ○ 仙台市介護保険事業計画策定委員会設置(第1回会議) 事業計画策定のための実態調査実施 ○ ・ 高齢者一般調査 ・ 要援護高齢者需要調査
	9月	○ 第1回介護支援専門員実務研修受講試験実施(9月20日, 27日, 10月4日, 11日) 厚生省 医療保険福祉審議会介護給付費部会に「介護報酬の主な論点と基本的な考え方(案)中間とりまとめ」を提出 ○ 平成10年度要介護認定モデル事業実施(全区:対象者341人) ○ 第2回介護保険事業計画策定委員会
	10月	○ 介護保険準備室(係員2)増員
	11月	○ 平成10年第2回介護支援制度等調査特別委員会 ○ 「高齢社会を考えるつどい」(各区, 各総合支所の7か所) ○ 第3回介護保険事業計画策定委員会
	12月	○ 介護保険法施行令, 介護保険の国庫負担金の算定等に関する政令公布

年 月	介護保険制度のあゆみ	仙台市の取り組み	
平成11年	1月	<ul style="list-style-type: none"> ○ 平成10年第3回介護支援制度等調査特別委員会 ○ 第4回介護保険事業計画策定委員会 	
	3月	<ul style="list-style-type: none"> ○ 介護保険法施行規則，指定居宅サービス等の事業の人員，設備及び運営に関する基準，介護保険の医療保険者の納付金の算定等に関する省令等を公布 ○ 第5回介護保険事業計画策定委員会 ○ 介護関連サービスの提供に関する意向調査実施 	
	4月	<ul style="list-style-type: none"> ○ 介護保険準備室（主幹1）増員 ○ 各区保健福祉センター高齢保健福祉課介護保険係（係長5，係員33）を設置，宮城総合支所保健福祉課福祉係（係員1）増員 ○ （財）仙台市在宅福祉サービス公社訪問調査係に職員（保健婦7）を派遣 訪問調査員は41名体制 	
	5月	○ 第6回介護保険事業計画策定委員会	
	6月	<ul style="list-style-type: none"> ○ 第7回介護保険事業計画策定委員会 ○ 介護保険制度・介護保険事業計画市民説明会（市民センター50か所） 	
	7月	<ul style="list-style-type: none"> ○ 第2回介護支援専門員実務研修受講試験実施 ○ 平成11年第1回介護支援制度等調査特別委員会 ○ 第8回介護保険事業計画策定委員会 	
	8月	<ul style="list-style-type: none"> ○ 平成11年第2回介護支援制度等調査特別委員会 ○ 第9回介護保険事業計画策定委員会 ○ 第10回介護保険事業計画策定委員会 	
	9月	○ 準備要介護認定の申請受付開始	○ 介護保険事業計画（中間報告公表）
	10月	<ul style="list-style-type: none"> ○ 介護保険制度に関する与党三党申し入れ ○ 介護保険制度の円滑な実施のための特別対策の決定 	○ 平成11年第3回介護支援制度等調査特別委員会
	11月	○ 介護保険法の円滑な実施のための特別対策の公表	<ul style="list-style-type: none"> ○ 平成11年第4回介護支援制度等調査特別委員会 ○ 第11回介護保険事業計画策定委員会
	12月	○ 今後5か年間の高齢者保健福祉施策の方向～ゴールドプラン21～の策定	○ 介護支援制度等調査特別委員会中間報告

年 月	介護保険制度のあゆみ	仙台市の取り組み
平成12年	1月	<ul style="list-style-type: none"> ○ 平成11年第5回介護支援制度等調査特別委員会 ○ 第12回介護保険事業計画策定委員会
	2月	<ul style="list-style-type: none"> ○ 介護報酬単価告示 ○ 第13回介護保険事業計画策定委員会 ○ 仙台市介護保険事業計画策定 ○ 仙台市基準該当サービス及び基準該当居宅介護支援に関する規則施行
	4月	<ul style="list-style-type: none"> ○ 介護保険法施行 ※特別対策により、平成12年9月まで第1号被保険者の保険料を徴収せず ○ 短期入所サービスの振替利用制度の実施 ○ 仙台市介護保険条例施行 ○ 仙台市介護保険条例施行規則施行 ○ 高齢化社会対策本部を高齡社会対策推進本部に名称変更 組織変更・減員（主幹1） <ul style="list-style-type: none"> ・健康福祉局保険高齢部介護保険課（課長1，主幹1，係長1，係員9 保健婦1）を設置（介護保険準備室を廃止） ・各区介護保険係（係員11）増員 ・宮城総合支所保健福祉課福祉係（係員1）増員 ○ 平成11年第6回介護支援制度等調査特別委員会
	5月	<ul style="list-style-type: none"> ○ 「介護保険制度施行に伴うサービス利用の傾向調べ」実施 ○ 「介護保険制度の課題把握のためのアンケート」実施
	6月	○ 介護支援制度等調査特別委員会報告
	9月	<ul style="list-style-type: none"> ○ 仙台市介護保険運営委員会設置 ○ 「居宅介護支援事業所等業務実施状況調査」実施 ○ 「介護サービス利用者意識調査」実施
	10月	<ul style="list-style-type: none"> ○ 第1号被保険者の保険料徴収開始 ※特別対策により、平成13年9月まで第1号被保険者の保険料を1/2に軽減 ○ 社会福祉法人等による生計困難者に対する介護保険サービスに係る利用者負担額減免措置事業（社福減免）の実施
	11月	○ 介護保険運営委員会（第1回会議）
	12月	<ul style="list-style-type: none"> ○ 福祉用具貸与，住宅改修の保険給付の範囲拡大 ○ 「介護保険サービス利用に関する調査」実施 ○ 介護保険運営委員会（第1回勉強会）

年 月	介護保険制度のあゆみ	仙台市の取り組み	
平成13年	1月	<ul style="list-style-type: none"> ○ 短期入所サービス振替利用制度変更 (月ごとの振替上限日数14日を撤廃) ○ 介護保険施設入所者標準負担額及び特定標準負担額の改定 (1日につき760円から780円に) ○ 省庁再編(厚生省と労働省を再編し厚生労働省が発足, 老健局は5課1室体制となる) 	<div style="border: 1px solid black; padding: 5px; margin-bottom: 10px;"> 平成9年度～平成12年度の関係団体, 市民団体, 市民等 への出前説明会(実績) 回数578回 参加者 延べ29,358人 </div> <ul style="list-style-type: none"> ○ 予防・生活支援事業の追加実施(住宅改修理由書作成, 短期入所サービス振替利用手続きに対し, 補助金(2,000円/件)を交付)
	2月		<ul style="list-style-type: none"> ○ 介護サービス試行評価事業の実施(2月～3月) ○ 介護保険運営委員会(第2回会議)
	3月		<ul style="list-style-type: none"> ○ 介護保険運営委員会(第3回会議) ○ 介護保険事業者リスト作成・配付
	4月		<ul style="list-style-type: none"> ○ 介護保険課(係員1)増員 ○ (財)仙台市在宅福祉サービス公社を廃止し, (財)仙台市健康福祉事業団在宅福祉部訪問調査センターに保健婦(6)を派遣 ※訪問調査員は49名体制(保健婦6名を含む。) ○ 介護保険運営委員会(第4回会議)
	7月		○ 介護保険運営委員会(第5回会議)
	8月		○ 介護保険運営委員会(第2回勉強会)
	10月	<ul style="list-style-type: none"> ○ 第1号被保険者保険料の本来額徴収開始 ○ 介護保険制度の検証・見直のため社会保障審議会に介護給付費分科会を設置 	○ 第1号被保険者保険料の生活困窮者に対する減免制度開始
	11月		○ 介護保険運営委員会(第6回会議)
	12月		○ 仙台市介護保険事業計画及び高齢者保健福祉計画策定のための実態調査
	平成14年	1月	○ 訪問通所サービスと短期入所サービスの利用限度額の一本化
3月			○ 介護保険運営委員会(第7回会議)
5月			○ 介護保険運営委員会(第8回会議)
6月			○ 介護保険運営委員会(第9回会議)
7月			○ 介護保険運営委員会(第10回会議)
8月		○ 事業者評価方法の検討のため介護サービス選択のための評価の在り方に関する検討会設置	○ 高齢社会対策推進本部会議
9月			○ 介護保険運営委員会(第11回会議)

年 月	介護保険制度のあゆみ	仙台市の取り組み
平成14年	10月 ○ 第5回介護支援専門員実務研修受講試験実施	○ 仙台市介護保険事業計画中間報告公表 ・市民意見の聴取 ○ 市民説明会開催 ●市民説明会 各区・各総合支所単位に1回ずつ、計7回開催し、来場者は467人。 ●市民意見 212人から280件の意見を中間報告書綴込みはがき等によりいただきました。
	11月	○ 介護保険運営委員会（第12回会議）
	12月	○ 介護保険運営委員会（第13回会議）
平成15年	1月	○ 介護保険運営委員会（第14回会議）
	3月 ○ 介護報酬単価改訂公表 ○ ゴールドプラン21以後の高齢者介護についての検討機関として高齢者介護研究会設置	
	4月 ○ 介護保険法改正 ○ 高齢低所得者の利用負担軽減措置の利用者負担率を6%へ引き上げ	○ 仙台市介護保険条例改定 ○ 介護保険審議会公募委員募集
	5月 ○ 法施行後5年を目処とした全般的な法見直のため社会保障審議会に介護保険部会設置	
	6月 ○ 高齢者介護研究会検討結果を「2015年の高齢者介護」として報告	
	10月 ○ 第6回介護支援専門員実務研修受講試験実施	
平成16年	1月 ○ 介護制度改革について福祉、医療、年金など制度横断的な関連施策の総合的な調整を行うため、厚生労働事務次官を本部長とする「介護制度改革本部」を設置	
	6月	○ 仙台市介護保険事業計画及び高齢者保健福祉計画策定のための実態調査
	7月 ○ 社会保障審議会・介護保険部会「介護保険制度見直しに関する意見」とりまとめ	
	9月 ○ 介護制度改革広報センターの設置	
	12月 ○ 社会保障審議会・介護保険部会「「被保険者・受給者の範囲」の拡大に関する意見」とりまとめ	

年 月	介護保険制度のあゆみ	仙台市の取り組み	
平成17年	2月	○ 介護保険法改正案を国会提出	
	3月	○ 高齢低所得者の利用負担軽減措置終了	
	6月	○ 介護保険法改正法が可決成立(29日公布)	○ 介護保険課に嘱託徴収員2名配置
	10月	改正介護保険法一部施行 ○ ・施設給付の見直し (食費・居住費を自己負担に)	社会福祉法人等による生計困難者に対する ○ 介護保険サービスに係る利用者負担額軽減措置事業の制度改正 ユニット型個室に係る社会福祉法人等による生計困難者に対する利用者負担額軽減制度特例措置開始(平成18年3月まで)
12月		○ 仙台市高齢者保健福祉計画(介護保険事業計画)中間報告公表・市民意見の聴取 ○ 市民説明会開催 ●市民説明会 本庁舎8階ホールで開催し、来場者は約150人。 ●市民意見 214人から404件の意見を中間報告書綴込みはがき等によりいただきました。	
平成18年			○ 介護保険審議会答申「仙台市介護保険事業計画のあり方について」
	3月	厚生労働省老健局長, 社会・援護局長, 障害保健福祉部長の私的検討会「介護保険制度の被保険者・受給者範囲に関する有識者会議」第1回会議開催	○ 介護保険審議会(第17回会議)
	4月	○ 改正介護保険法施行 ・新予防給付, 地域支援事業開始	○ 組織変更 ・介護保険課に指導係(係長1, 係員5)を設置 ○ 仙台市介護保険条例改正 ○ 地域包括支援センター41か所開設 ○ 障害者ホームヘルプサービス利用者に対する支援措置事業の制度改正 社会福祉法人等による生計困難者に対する ○ 介護保険サービスに係る利用者負担額軽減措置事業の制度改正
	5月		○ 介護保険審議会公募委員募集

年 月		介護保険制度のあゆみ	仙台市の取り組み
平成19年	2月		せんだい訪問調査センター事務所移転 キムラオフィスビル3F 交通局庁舎4F
			介護保険審議会に地域包括支援センター運営委員会を設置
	3月	「介護保険料の在り方に関する検討会」第1回会議開催	
	8月	「社会福祉事業に従事する者の確保を図るための措置に関する基本的な指針」改正	
	10月		仙台市介護保険事業計画及び高齢者保健福祉計画策定のための実態調査
平成20年	3月	改正介護保険法施行令等施行 税制改正の影響に伴う介護保険料の激変緩和措置を規定	介護保険条例を改正 税制改正の影響に伴う介護保険料の激変緩和措置を延長
	4月	「介護労働者の確保・定着等に関する研究会」第1回会議開催	介護保険課嘱託徴収員を2名増員
	5月	「介護従事者等の人材確保のための介護従事者等の処遇改善に関する法律」施行	
	7月	「介護の日」（11月11日）を設定	
	11月	「安心と希望の介護ビジョン」策定	
	12月		仙台市高齢者保健福祉計画（介護保険事業計画）中間報告公表・市民意見の募集

組織，役職等は当時の名称

平成 20 年版
仙 台 市 の 介 護 保 険
(平成 19 年度実績)

平成 20 年 12 月

発行 : 仙台市健康福祉局保険高齢部介護保険課

〒980-8671

仙台市青葉区国分町三丁目 7 番 1 号

電 話 : 022 - 214 - 8246

f a x : 022 - 214 - 4443

Eメール : fuk005170@city.sendai.jp

ホームページ : <http://www.city.sendai.jp/kenkou/kaigo/hoken/index.html>