

# 統計時報

2013. 8

## 特集：仙台市の昼間人口

(平成22年国勢調査 従業地・通学地による  
人口・産業等集計結果)





# 目 次

## 特集「仙台市の昼間人口（平成 22 年国勢調査 従業地・通学地による 人口・産業等集計結果）」

利用にあたって・・・・・・・・・・・・・・・・	1
用語の解説・・・・・・・・・・・・・・・・	2
結果の概要・・・・・・・・・・・・・・・・	4
統計表・・・・・・・・・・・・・・・・	20

## 利 用 に あ た っ て

この特集は、平成 22 年 10 月 1 日現在で実施された第 19 回国勢調査の「従業地・通学地による人口・産業等集計結果」のうち、仙台市に関する主要な結果をまとめたものです。

### ※統計表を見る上での注意

- ・ 統計表の数値は、総数に不詳の数値を含むため、また、表章単位未満の値で四捨五入しているため、総数と内訳の合計は必ずしも一致しません。
- ・ 統計表中の「0」、「0.0」は、集計した数値が表章単位に満たないものです。
- ・ 統計表中の「-」は、該当数値のないもの、又は割合の算出に当たって除数が 0 のものです。

# 仙台市の昼間人口

(平成 22 年国勢調査 従業地・通学地による人口・産業等集計結果)

この特集は、平成 22 年 10 月 1 日現在で実施された第 19 回国勢調査の「従業地・通学地による人口・産業等集計結果」のうち、仙台市に関する主要な結果をまとめたものです。

## 用語の解説

### 1 人口

国勢調査における人口は「常住人口」であり、常住人口とは調査時に調査の地域に常住している者をいいます。「常住している者」とは、当該住居に 3 か月以上にわたって住んでいるか、又は住むこととなっている者をいい、3 か月以上にわたって住んでいる住居又は住むこととなっている住居のない者は、調査時現在居た場所に「常住している者」とみなしました。

### 2 年齢

年齢は平成 22 年 9 月 30 日現在による満年齢です。なお、平成 22 年 10 月 1 日午前零時に生まれた人は 0 歳としました。

### 3 従業地・通学地

従業地・通学地とは、就業者又は通学者が従業・通学している場所をいい、次のとおり区分しています。

**自市区町村で従業・通学**—従業・通学先が常住している市区町村と同一の市区町村にある場合

**自宅**—従業している場所が、自分の居住する家又は家に附属した店・作業場などである場合

なお、併用住宅の商店・工場の事業主とその家族従業者や住み込みの従業員などの従業先がここに含まれます。また、農林漁家の人で、自家の田畑・山林や漁船で仕事をしている場合、自営の大工・左官などが自宅を離れて仕事をしている場合もここに含まれます。

**自宅外**—常住地と同じ市区町村に従業・通学先がある人で上記の「自宅」以外の場合

**他市区町村で従業・通学**—従業・通学先が常住している市区町村以外にある場合

これは、いわゆる常住地からの流出人口を示すものです。

**自市内他区**—常住地が 20 大都市（政令指定都市及び東京都特別区部）にある人で、同じ市（都）内の他の区に従業地・通学地がある場合

**県内他市区町村**—従業・通学先が常住地と同じ都道府県内の他の市区町村にある場合

**他県**—従業・通学先が常住地と異なる都道府県にある場合

なお、他市区町村に従業・通学するということは、その従業地・通学地のある市区町村からみれば、他市区町村に常住している人が当該市区町村に従業・通学するために来るということで、これは、いわゆる従業地・通学地への流入人口を示すものです。

ここでいう従業地とは、就業者が仕事をしている場所のことですが、例えば、外務員、運転者などのように雇われて戸外で仕事をしている人については、所属している事業所のある市区町村を、船の乗組員（雇業者）については、その船が主な根拠地としている港のある市区町村をそれ

ぞれ従業地としました。従業地が外国の場合は、便宜上、常住地と同一の市区町村としました。

また、ふだん学校に通っていた人であっても、調査期間中、収入を伴う仕事を少しでもした人については、ここでいう「通学者」とはせず、「就業者」としています。

### （流出人口（通勤・通学者））

A市における「流出人口（通勤・通学者）」とは、A市に常住しA市以外へ通勤・通学する人口をいい、「流入人口（通勤・通学者）」とは、A市以外に常住しA市に通勤・通学する人口をいいます。

### （昼間人口と夜間人口）

従業地・通学地による人口（昼間人口）とは、従業地・通学地集計の結果を用いて、次により算出された人口です。ただし、この昼間人口には、買物客などの非定常的な移動については、考慮していません。また、常住地による人口（夜間人口）とは、調査の時期に調査の地域に常住している人口です。

例 A市の昼間人口＝A市の常住人口－A市からの流出人口＋A市への流入人口

### （昼夜間人口比率）

昼夜間人口比率は、常住人口100人当たりの昼間人口の割合で、100を超えているときは通勤・通学人口の流入超過、100を下回っているときは流出超過を示しています。

例 A市の昼夜間人口比率＝ $\frac{\text{A市の昼間人口}}{\text{A市の常住人口}} \times 100$

### （利用交通手段）

従業地・通学地に通勤・通学するためにふだん利用している交通手段をいいます。

なお、通勤も通学もしている人については通勤に利用している交通手段を、2種類以上を利用している場合はそのすべての交通手段を、日によって異なる場合は主として利用している交通手段を、行きと帰りが異なる場合は「行き」の利用交通手段をそれぞれ集計しました。

**徒歩だけ**－徒歩だけで通勤・通学している場合

**鉄道・電車**－電車・気動車・地下鉄・路面電車・モノレールなどを利用している場合

**乗合バス**－乗合バスを利用している場合

**勤め先・学校のバス**－勤め先の会社や通学先の学校の自家用バスを利用している場合

**自家用車**－自家用車（事業用と兼用の自家用車を含む）を利用している場合

**ハイヤー・タクシー**－ハイヤー・タクシーを利用している場合（雇いあげのハイヤー・タクシーを利用している場合も含む）

**オートバイ**－オートバイ・モーターバイク・スクーターなどを利用している場合

**自転車**－自転車を利用している場合

**その他**－船・ロープウェイなど、上記以外の交通手段を利用している場合

## 結果の概要

### 1 昼間人口

平成 22 年 10 月 1 日現在、仙台市を従業地・通学地として他市町村から流入する人口は 127,882 人、仙台市内に常住し市外を従業地・通学地として流出する人口は 51,903 人で、流入人口から流出人口を引いた流入超過人口は 75,979 人となっています。仙台市の常住人口（夜間人口）は 1,045,986 人で、これに流入超過人口を加えた昼間人口は 1,121,965 人となり、前回（平成 17 年）と比較して 22,984 人増加しています。また、昼夜間人口比率は 107.3 と前回に比べ 0.4 ポイント低下しています。

表 1 昼夜間人口及び昼夜間人口比率の推移

年次	夜間人口 (常住人口) (A)	流入人口 (B)	流出人口 (C)	流入超過人口 (D=B-C)	昼間人口 (E=A+D)	昼夜間 人口比率 (E/A×100)
平成 2 年	912,108	110,244	32,669	77,575	989,683	108.5
7 年	969,971	131,173	41,251	89,922	1,059,893	109.3
12 年	1,007,628	131,489	48,955	82,534	1,090,162	108.2
17 年	1,020,160	132,564	53,743	78,821	1,098,981	107.7
22 年	1,045,986	127,882	51,903	75,979	1,121,965	107.3

\* 夜間人口、昼間人口には労働力状態不詳を含む。

図 1 昼夜間人口及び昼夜間人口比率の推移

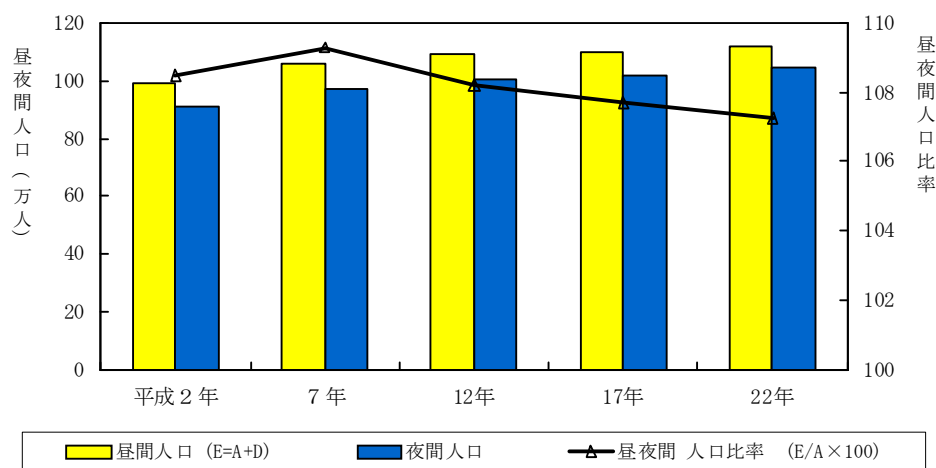

### 2 仙台市を従業地・通学地とする就業者・通学者

仙台市を従業地・通学地とする 15 歳以上の就業者及び通学者は 601,925 人で、前回に比べ 14,111 人 (2.3%) 減少しています。このうち就業者は 517,698 人、通学者は 84,227 人で前回に比べそれぞれ 4,630 人 (0.9%)、9,481 人 (10.1%) の減少となりました。

就業者を常住地別にみると、市内が 405,955 人（仙台市を従業地とする就業者の 78.4%）、市外が 103,745 人（同 20.0%）となっており、前回と比較すると、市内が 10,241 人 (2.5%)、市外が 2,387

人（2.3%）の減少となりました。

通学者を常住地別にみると、市内が 59,485 人（仙台市を通学地とする通学者の 70.6%）、市外が 23,562 人（同 28.0%）となっており、前回と比較すると、市内が 8,371 人（12.3%）、市外が 2,290 人（8.9%）の減少となっています。

**表 2 本市を従業地・通学地とする 15 歳以上就業者・通学者の常住地別内訳**

常住地	就業者数				通学者数			
	平成22年	平成17年	増減数	増減率(%)	平成22年	平成17年	増減数	増減率(%)
市内	405,955	416,196	-10,241	-2.5	59,485	67,856	-8,371	-12.3
自区	246,099	235,865	10,234	4.3	38,215	41,171	-2,956	-7.2
自宅	29,093	34,889	-5,796	-16.6	-	-	-	-
自宅外	217,006	200,976	16,030	8.0	38,215	41,171	-2,956	-7.2
他区	159,856	180,331	-20,475	-11.4	21,270	26,685	-5,415	-20.3
市外	103,745	106,132	-2,387	-2.3	23,562	25,852	-2,290	-8.9
県内他市町村	96,210	97,773	-1,563	-1.6	18,701	20,358	-1,657	-8.1
他県	7,535	8,359	-824	-9.9	4,861	5,494	-633	-11.5
計	517,698	522,328	-4,630	-0.9	84,227	93,708	-9,481	-10.1

\* 合計には従業地・通学地不詳を含む。

### 3 仙台市を常住地とする就業者・通学者

仙台市に常住する 15 歳以上就業者・通学者は 526,315 人で、前回に比べ 11,328 人（2.1%）減少しています。このうち就業者は 459,480 人、通学者は 66,835 人で、前回に比べ、就業者 3,986 人（0.9%）、通学者 7,342 人（9.9%）の減となりました。

就業者について従業地別にみると、市内が 405,955 人（仙台市に常住する就業者の 88.4%）、市外が 45,527 人（同 9.9%）となっており、前回と比較すると、他県が 1,585 人（24.3%）減少しました。通学者について通学地別にみると、市内が 59,485 人（仙台市に常住する通学者の 89.0%）、市外が 6,170 人（同 9.2%）となっており、前回と比較すると、市内が 8,371 人（12.3%）、県外が 115 人（13.8%）減少しました。

**表 3 市内に常住する 15 歳以上就業者・通学者の従業地・通学地別内訳**

従業地・通学地	就業者数				通学者数			
	平成22年	平成17年	増減数	増減率(%)	平成22年	平成17年	増減数	増減率(%)
市内	405,955	416,196	-10,241	-2.5	59,485	67,856	-8,371	-12.3
市外	45,527	47,270	-1,743	-3.7	6,170	6,321	-151	-2.4
県内他市町村	40,589	40,747	-158	-0.4	5,453	5,489	-36	-0.7
他県	4,938	6,523	-1,585	-24.3	717	832	-115	-13.8
計	459,480	463,466	-3,986	-0.9	66,835	74,177	-7,342	-9.9

\* 合計には従業地・通学地不詳を含む。

### 4 市町村別にみた流入人口

仙台市を従業地・通学地として他市町村から流入する 15 歳以上人口 127,307 人について、常住市町村別にみると、名取市が 16,785 人で最も多く、次いで多賀城市が 14,330 人、以下、富谷町 13,723

人、塩竈市9,756人などとなっています。

これを前回と比較すると、富谷町が1,253人(10.0%)、名取市が761人(4.7%)、利府町が428人(5.3%)の増加となっている一方、亶理町が619人(12.8%)、大崎市が582人(9.3%)、塩竈市が550人(5.3%)の減少などとなっています。

流入先を県内、県外別にみると、県内が114,911人、県外が12,396人で、前回と比較すると、県内は3,220人(2.7%)、県外は1,457人(10.5%)の減少となっています。

表4 常住地別仙台市への15歳以上人口流入人口

常住市町村	平成22年			平成17年			平成17年～22年の増減			増減率(%)		
	総数	就業	通学	総数	就業	通学	総数	就業	通学	総数	就業	通学
名取市	16,785	14,281	2,504	16,024	13,651	2,373	761	630	131	4.7	4.6	5.5
多賀城市	14,330	12,928	1,402	14,767	13,294	1,473	-437	-366	-71	-3.0	-2.8	-4.8
富谷町	13,723	12,030	1,693	12,470	10,956	1,514	1,253	1,074	179	10.0	9.8	11.8
塩竈市	9,756	8,382	1,374	10,306	8,860	1,446	-550	-478	-72	-5.3	-5.4	-5.0
利府町	8,542	7,307	1,235	8,114	6,947	1,167	428	360	68	5.3	5.2	5.8
岩沼市	6,573	5,439	1,134	6,764	5,514	1,250	-191	-75	-116	-2.8	-1.4	-9.3
大崎市	5,659	4,412	1,247	6,241	4,834	1,407	-582	-422	-160	-9.3	-8.7	-11.4
亶理町	4,214	3,391	823	4,833	3,834	999	-619	-443	-176	-12.8	-11.6	-17.6
七ヶ浜町	4,096	3,575	521	4,216	3,654	562	-120	-79	-41	-2.8	-2.2	-7.3
大和町	3,863	3,267	596	3,521	2,942	579	342	325	17	9.7	11.0	2.9
柴田町	3,353	2,749	604	3,720	3,001	719	-367	-252	-115	-9.9	-8.4	-16.0
石巻市	3,149	2,178	971	3,658	2,405	1,253	-509	-227	-282	-13.9	-9.4	-22.5
東松島市	2,221	1,742	479	2,423	1,795	628	-202	-53	-149	-8.3	-3.0	-23.7
松島町	2,142	1,819	323	2,454	2,046	408	-312	-227	-85	-12.7	-11.1	-20.8
山形市	1,949	1,035	914	1,803	926	877	146	109	37	8.1	11.8	4.2
大河原町	1,711	1,357	354	1,798	1,443	355	-87	-86	-1	-4.8	-6.0	-0.3
白石市	1,701	1,251	450	1,875	1,339	536	-174	-88	-86	-9.3	-6.6	-16.0
福島市	1,596	859	737	1,739	847	892	-143	12	-155	-8.2	1.4	-17.4
美里町	1,513	1,233	280	1,717	1,331	386	-204	-98	-106	-11.9	-7.4	-27.5
山元町	1,438	1,117	321	1,793	1,357	436	-355	-240	-115	-19.8	-17.7	-26.4
角田市	1,415	1,037	378	1,575	1,108	467	-160	-71	-89	-10.2	-6.4	-19.1
栗原市	1,296	913	383	1,542	1,085	457	-246	-172	-74	-16.0	-15.9	-16.2
登米市	1,258	894	364	1,627	1,103	524	-369	-209	-160	-22.7	-18.9	-30.5
川崎町	1,173	987	186	1,263	1,052	211	-90	-65	-25	-7.1	-6.2	-11.8
その他の市町村	13,851	9,562	4,289	15,741	10,808	4,933	-1,890	-1,246	-644	-12.0	-11.5	-13.1
計	127,307	103,745	23,562	131,984	106,132	25,852	-4,677	-2,387	-2,290	-3.5	-2.2	-8.9
(別掲)												
県内市町村	114,911	96,210	18,701	118,131	97,773	20,358	-3,220	-1,563	-1,657	-2.7	-1.6	-8.1
他県	12,396	7,535	4,861	13,853	8,359	5,494	-1,457	-824	-633	-10.5	-9.9	-11.5
うち 福島県	4,603	2,579	2,024	5,394	2,819	2,575	-791	-240	-551	-14.7	-8.5	-21.4
山形県	3,685	1,792	1,893	3,440	1,720	1,720	245	72	173	7.1	4.2	10.1
岩手県	1,569	1,026	543	1,782	1,116	666	-213	-90	-123	-12.0	-8.1	-18.5

\* 平成17年の値のうち斜体の値は、平成22年国勢調査時点の市域に組替えている。



## 5 市町村別にみた流出人口

仙台市を常住地として他市町村へ流出する15歳以上人口（従業地・通学地不詳を除く）51,697人について、通勤・通学地をみると、名取市が10,737人で最も多く、次いで多賀城市が6,335人、以下、富谷町が4,487人、岩沼市が3,767人、利府町が3,119人などとなっています。

これを前回と比較すると、県内は名取市が630人（6.2%）、塩竈市が128人（4.8%）の増加となっている一方、多賀城市が210人（3.2%）、大和町が170人（5.4%）の減少などとなっています。

流出先を県内、県外別にみると、県内が46,042人、県外が5,655人で、前回と比較すると、県内が194人（0.4%）、県外が1,700人（23.1%）の減少となっています。

表5 通勤・通学地別仙台市からの15歳以上人口流出人口

通勤・通学地	平成22年			平成17年			平成17年～22年の増減			増加率(%)		
	計	通勤	通学	計	通勤	通学	計	通勤	通学	計	通勤	通学
名取市	10,737	9,079	1,658	10,107	8,621	1,486	630	458	172	6.2	5.3	11.6
多賀城市	6,335	5,090	1,245	6,545	5,272	1,273	-210	-182	-28	-3.2	-3.5	-2.2
富谷町	4,487	4,084	403	4,374	3,903	471	113	181	-68	2.6	4.6	-14.4
岩沼市	3,767	3,437	330	3,852	3,525	327	-85	-88	3	-2.2	-2.5	0.9
利府町	3,119	2,917	202	3,221	2,976	245	-102	-59	-43	-3.2	-2.0	-17.6
大和町	2,969	2,537	432	3,139	2,686	453	-170	-149	-21	-5.4	-5.5	-4.6
塩竈市	2,786	2,526	260	2,658	2,393	265	128	133	-5	4.8	5.6	-1.9
大崎市	1,876	1,802	74	1,875	1,785	90	1	17	-16	0.1	1.0	-17.8
石巻市	1,334	1,068	266	1,364	1,089	275	-30	-21	-9	-2.2	-1.9	-3.3
柴田町	1,246	1,033	213	1,296	1,088	208	-50	-55	5	-3.9	-5.1	2.4
山形市	1,173	789	384	1,083	817	266	90	-28	118	8.3	-3.4	44.4
大衡村	723	722	1	685	685	0	38	37	1	5.5	5.4	-
亘理町	719	638	81	776	715	61	-57	-77	20	-7.3	-10.8	32.8
大河原町	708	642	66	783	713	70	-75	-71	-4	-9.6	-10.0	-5.7
白石市	699	648	51	753	692	61	-54	-44	-10	-7.2	-6.4	-16.4
福島市	662	541	121	744	640	104	-82	-99	17	-11.0	-15.5	16.3
松島町	594	487	107	579	461	118	15	26	-11	2.6	5.6	-9.3
村田町	494	479	15	530	516	14	-36	-37	1	-6.8	-7.2	7.1
角田市	480	477	3	582	580	2	-102	-103	1	-17.5	-17.8	50.0
川崎町	430	427	3	405	404	1	25	23	2	6.2	5.7	200.0
大郷町	375	374	1	449	446	3	-74	-72	-2	-16.5	-16.1	-66.7
郡山市	359	335	24	444	412	32	-85	-77	-8	-19.1	-18.7	-25.0
栗原市	347	346	1	405	404	1	-58	-58	0	-14.3	-14.4	0.0
その他の市町村	5,278	5,049	229	6,942	6,447	495	-1,664	-1,398	-266	-24.0	-21.7	-53.7
計	51,697	45,527	6,170	53,591	47,270	6,321	-1,894	-1,743	-151	-3.5	-3.7	-2.4
(別掲)												
県内他市町村	46,042	40,589	5,453	46,236	40,747	5,489	-194	-158	-36	-0.4	-0.4	-0.7
他県	5,655	4,938	717	7,355	6,523	832	-1,700	-1,585	-115	-23.1	-24.3	-13.8
うち 福島県	1,486	1,326	160	1,744	1,567	177	-258	-241	-17	-14.8	-15.4	-9.6
山形県	1,566	1,168	398	1,555	1,254	301	11	-86	97	0.7	-6.9	32.2
東京都	918	860	58	1,322	1,200	122	-404	-340	-64	-30.6	-28.3	-52.5

\* 平成17年の値のうち斜体の値は、平成22年国勢調査時点の市域に組替えている。従業地・通学地不詳を除く。

## 6 昼間人口の区別比較

昼間人口を区別にみると、青葉区の397,465人が最も多く、次いで宮城野区の210,699人、泉区の192,794人、太白区の184,725人、若林区の136,282人の順となっています。前回に比べ増加したのは泉区(13,534人、7.5%の増)、太白区(6,470人、3.6%の増)、宮城野区(6,361人、3.1%の増)、若林区(2,907人、2.2%の増)の4区で、青葉区(6,288人、1.6%の減)では減少しています。

次に、各区の昼夜間人口比率をみると、青葉区が136.4と最大で、宮城野区(110.6)、若林区(103.0)の3区で流入超過となっており、泉区(91.3)、太白区(83.7)では流出超過となっています。これを前回と比較すると、泉区で4.7ポイント、太白区で3.4ポイント、若林区で0.3ポイント上昇しており、青葉区で8.5ポイント、宮城野区で1.3ポイント低下しています。

図2 区別昼夜間人口及び昼夜間人口比率



表6 区別昼夜間人口及び昼夜間人口比率

区別	夜間人口 (常住人口)	流入人口			流出人口			流入 超過 人口	昼間 人口	昼夜間 人口 比率
		市内 他区から	県内他 市町村から	県外から	市内 他区へ	県内他 市町村へ	県外へ			
平成22年										
全 市	1,045,986	183,197	115,460	12,422	183,197	46,243	5,660	75,979	1,121,965	107.3
青 葉 区	291,436	91,762	44,055	7,915	28,610	7,020	2,073	106,029	397,465	136.4
宮城野区	190,473	34,817	30,168	1,860	35,804	10,188	627	20,226	210,699	110.6
若 林 区	132,306	24,439	12,830	964	28,739	4,953	565	3,976	136,282	103.0
太 白 区	220,588	12,616	11,926	760	46,078	13,715	1,372	-35,863	184,725	83.7
泉 区	211,183	19,563	16,481	923	43,966	10,367	1,023	-18,389	192,794	91.3
平成17年										
全 市	1,020,160	209,029	118,696	13,868	209,029	46,384	7,359	78,821	1,098,981	107.7
青 葉 区	278,703	108,961	46,916	8,715	30,035	7,070	2,437	125,050	403,753	144.9
宮城野区	182,660	39,059	30,679	2,110	38,778	10,261	1,131	21,678	204,338	111.9
若 林 区	129,821	27,234	13,364	1,083	32,422	4,961	744	3,554	133,375	102.7
太 白 区	221,951	13,332	12,446	993	55,123	13,608	1,736	-43,696	178,255	80.3
泉 区	207,025	20,443	15,291	967	52,671	10,484	1,311	-27,765	179,260	86.6

\* 夜間人口、昼間人口には労働力状態不詳を含む。

## 7 通勤・通学者の区間移動

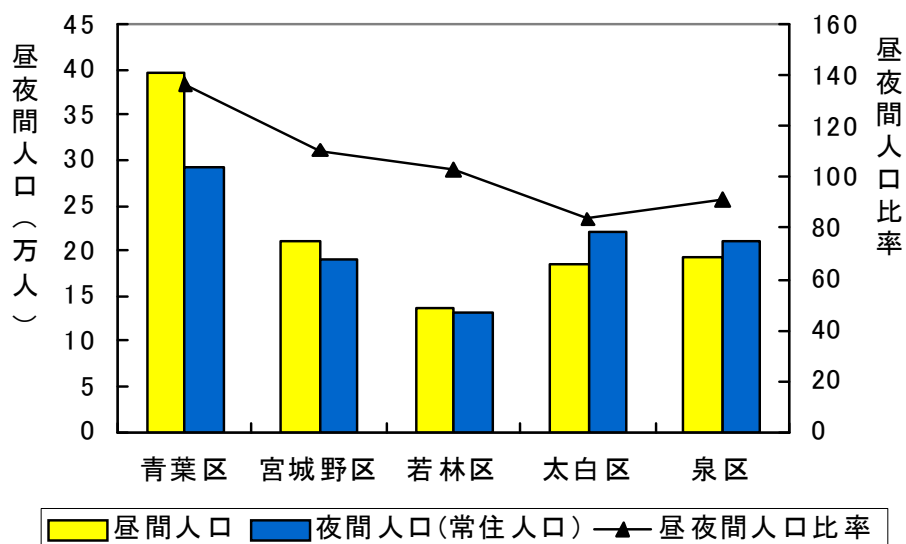
通勤・通学者の区間移動をみると、泉区→青葉区（28,552人）が最大で、次いで太白区→青葉区（27,284人）以下、宮城野区→青葉区（20,669人）、若林区→青葉区（14,306人）が1万人を超える移動を示しています。

表7 通勤・通学者の区間移動

区別		移動先					
		青葉区	宮城野区	若林区	太白区	泉区	計
移動元	平成22年						
	青葉区	-	9,547	4,680	4,309	9,620	28,156
	宮城野区	20,669	-	7,849	2,315	4,535	35,368
	若林区	14,306	8,481	-	3,579	2,017	28,383
	太白区	27,284	7,864	7,502	-	3,072	45,722
	泉区	28,552	8,558	4,022	2,365	-	43,497
	計	90,811	34,450	24,053	12,568	19,244	181,126
	平成17年						
	青葉区	-	10,143	5,043	4,338	10,001	29,525
	宮城野区	22,690	-	8,516	2,433	4,697	38,336
	若林区	16,649	9,399	-	3,931	2,107	32,086
	太白区	33,665	9,106	8,732	-	3,320	54,823
	泉区	35,132	9,952	4,594	2,568	-	52,246
	計	108,136	38,600	26,885	13,270	20,125	207,016

## 8 年齢別にみた昼夜間人口比率

昼夜間人口比率を年齢階級別にみたものが表8です。仙台市全体では全ての年齢層で男女とも100を超え流入超過となっています。また、男女とも15～19歳が頂点（昼夜間人口比率 男118.7 女123.0）となっていますが、男は30歳以降からゆるやかに上昇し、55～59歳（118.3）でも再び高くなっています。

青葉区は、男女とも全ての年齢層で流入超過となっており、特に男の50～54歳は171.6、女の15～19歳は178.3など昼間人口が夜間人口の2倍近くとなっています。

太白区は男女とも全ての年齢層で流出超過、泉区では男が15～19歳を除く全ての年齢層、女は25歳以上の全ての年齢層で流出超過となっています。太白区の男が40～44歳で昼夜間人口比率が最も低い（59.6）のに対し、泉区の男は50～54歳及び55～59歳で最も低く（70.2）なっています。

宮城野区と若林区では、女はほぼ全ての年齢層において100前後で推移し（若林区の女20～24歳は74.3と流出超過）、宮城野区の男はすべての年齢層、若林区の男は25歳以上の全ての年齢層で流入超過となっています。

表8 区・年齢・男女別昼夜間人口及び昼夜間人口比率

年齢区分	男				女			
	夜間人口 (常住人口)	流入超過 人口	昼間人口	昼夜間 人口比率	夜間人口 (常住人口)	流入超過 人口	昼間人口	昼夜間 人口比率
<b>仙台市</b>	<b>498,655</b>	<b>46,226</b>	<b>544,881</b>	<b>109.3</b>	<b>533,278</b>	<b>29,753</b>	<b>563,031</b>	<b>105.6</b>
15歳未満	70,080	116	70,196	100.2	66,752	253	67,005	100.4
15～19	28,813	5,381	34,194	118.7	27,758	6,389	34,147	123.0
20～24	36,163	4,598	40,761	112.7	35,457	5,723	41,180	116.1
25～29	34,292	2,851	37,143	108.3	36,855	3,324	40,179	109.0
30～34	37,910	3,630	41,540	109.6	39,460	2,743	42,203	107.0
35～39	42,533	4,210	46,743	109.9	43,077	2,591	45,668	106.0
40～44	36,908	3,853	40,761	110.4	37,010	2,082	39,092	105.6
45～49	32,609	4,753	37,362	114.6	33,346	2,173	35,519	106.5
50～54	30,362	5,430	35,792	117.9	31,762	1,871	33,633	105.9
55～59	32,418	5,923	38,341	118.3	35,027	1,541	36,568	104.4
60～64	34,492	4,135	38,627	112.0	37,127	824	37,951	102.2
65歳以上	82,075	1,346	83,421	101.6	109,647	239	109,886	100.2
<b>青葉区</b>	<b>135,936</b>	<b>57,787</b>	<b>193,723</b>	<b>142.5</b>	<b>148,629</b>	<b>48,242</b>	<b>196,871</b>	<b>132.5</b>
15歳未満	17,378	282	17,660	101.6	16,408	348	16,756	102.1
15～19	8,759	4,661	13,420	153.2	8,151	6,382	14,533	178.3
20～24	13,746	7,158	20,904	152.1	12,715	8,416	21,131	166.2
25～29	9,712	4,440	14,152	145.7	10,481	6,110	16,591	158.3
30～34	9,750	5,300	15,050	154.4	10,634	5,536	16,170	152.1
35～39	10,718	6,430	17,148	160.0	11,297	5,237	16,534	146.4
40～44	9,518	6,011	15,529	163.2	9,967	4,087	14,054	141.0
45～49	8,699	5,725	14,424	165.8	9,197	3,660	12,857	139.8
50～54	7,956	5,699	13,655	171.6	8,769	3,062	11,831	134.9
55～59	8,449	5,925	14,374	170.1	9,270	2,718	11,988	129.3
60～64	8,955	4,315	13,270	148.2	9,945	1,813	11,758	118.2
65歳以上	22,296	1,841	24,137	108.3	31,795	873	32,668	102.7
<b>宮城野区</b>	<b>92,760</b>	<b>18,933</b>	<b>111,693</b>	<b>120.4</b>	<b>96,336</b>	<b>1,293</b>	<b>97,629</b>	<b>101.3</b>
15歳未満	13,323	174	13,497	101.3	12,783	-150	12,633	98.8
15～19	4,961	1,292	6,253	126.0	4,697	-423	4,274	91.0
20～24	5,707	103	5,810	101.8	6,128	-326	5,802	94.7
25～29	7,541	828	8,369	111.0	7,936	21	7,957	100.3
30～34	8,436	1,515	9,951	118.0	8,267	-1	8,266	100.0
35～39	8,854	2,291	11,145	125.9	8,466	285	8,751	103.4
40～44	7,323	2,078	9,401	128.4	6,687	480	7,167	107.2
45～49	6,249	2,386	8,635	138.2	5,951	489	6,440	108.2
50～54	5,756	2,509	8,265	143.6	5,333	527	5,860	109.9
55～59	5,631	2,738	8,369	148.6	5,840	304	6,144	105.2
60～64	5,814	2,183	7,997	137.5	5,987	129	6,116	102.2
65歳以上	13,165	836	14,001	106.4	18,261	-42	18,219	99.8

\* 各計は年齢不詳を除く。

表8 区・年齢・男女別昼夜間人口及び昼夜間人口比率（続き）

年齢区分	男				女			
	夜間人口 (常住人口)	流入超過 人口	昼間人口	昼夜間人 口比率	夜間人口 (常住人口)	流入超過 人口	昼間人口	昼夜間人 口比率
<b>若林区</b>	<b>63,805</b>	<b>5,894</b>	<b>69,699</b>	<b>109.2</b>	<b>66,333</b>	<b>-1,918</b>	<b>64,415</b>	<b>97.1</b>
15歳未満	8,514	-6	8,508	99.9	8,319	68	8,387	100.8
15～19	3,235	-150	3,085	95.4	3,235	350	3,585	110.8
20～24	4,197	-781	3,416	81.4	4,206	-1,080	3,126	74.3
25～29	4,684	72	4,756	101.5	4,784	-582	4,202	87.8
30～34	5,163	410	5,573	107.9	5,146	-290	4,856	94.4
35～39	5,689	846	6,535	114.9	5,424	-87	5,337	98.4
40～44	4,922	864	5,786	117.6	4,692	-107	4,585	97.7
45～49	4,368	942	5,310	121.6	4,219	-54	4,165	98.7
50～54	4,069	1,041	5,110	125.6	3,851	-78	3,773	98.0
55～59	4,353	1,237	5,590	128.4	4,252	-51	4,201	98.8
60～64	4,392	968	5,360	122.0	4,427	-3	4,424	99.9
65歳以上	10,219	451	10,670	104.4	13,778	-4	13,774	100.0
<b>太白区</b>	<b>105,895</b>	<b>-22,389</b>	<b>83,506</b>	<b>78.9</b>	<b>112,852</b>	<b>-13,474</b>	<b>99,378</b>	<b>88.1</b>
15歳未満	15,619	-176	15,443	98.9	14,637	-177	14,460	98.8
15～19	5,813	-802	5,011	86.2	5,587	-1,123	4,464	79.9
20～24	6,879	-1,673	5,206	75.7	6,054	-1,454	4,600	76.0
25～29	6,424	-1,916	4,508	70.2	7,010	-1,482	5,528	78.9
30～34	7,673	-2,584	5,089	66.3	7,981	-1,659	6,322	79.2
35～39	8,940	-3,560	5,380	60.2	9,221	-1,860	7,361	79.8
40～44	7,915	-3,200	4,715	59.6	7,941	-1,577	6,364	80.1
45～49	6,737	-2,498	4,239	62.9	6,864	-1,250	5,614	81.8
50～54	6,312	-1,952	4,360	69.1	6,671	-998	5,673	85.0
55～59	6,970	-1,887	5,083	72.9	7,513	-886	6,627	88.2
60～64	7,408	-1,344	6,064	81.9	8,246	-658	7,588	92.0
65歳以上	19,205	-797	18,408	95.9	25,127	-350	24,777	98.6
<b>泉区</b>	<b>100,259</b>	<b>-13,999</b>	<b>86,260</b>	<b>86.0</b>	<b>109,128</b>	<b>-4,390</b>	<b>104,738</b>	<b>96.0</b>
15歳未満	15,246	-158	15,088	99.0	14,605	164	14,769	101.1
15～19	6,045	380	6,425	106.3	6,088	1,203	7,291	119.8
20～24	5,634	-209	5,425	96.3	6,354	167	6,521	102.6
25～29	5,931	-573	5,358	90.3	6,644	-743	5,901	88.8
30～34	6,888	-1,011	5,877	85.3	7,432	-843	6,589	88.7
35～39	8,332	-1,797	6,535	78.4	8,669	-984	7,685	88.6
40～44	7,230	-1,900	5,330	73.7	7,723	-801	6,922	89.6
45～49	6,556	-1,802	4,754	72.5	7,115	-672	6,443	90.6
50～54	6,269	-1,867	4,402	70.2	7,138	-642	6,496	91.0
55～59	7,015	-2,090	4,925	70.2	8,152	-544	7,608	93.3
60～64	7,923	-1,987	5,936	74.9	8,522	-457	8,065	94.6
65歳以上	17,190	-985	16,205	94.3	20,686	-238	20,448	98.8

\* 各計は年齢不詳を除く。

## 9 市内に常住する就業者の産業・従業地別割合

仙台市に常住する就業者のうち、市内で就業する割合を産業3部門毎にみると、第1次産業が94.5%、第2次産業が79.9%、第3次産業が90.2%となっています。これを産業大分類別にみると、第1次産業のうち、「農業」は市内が95.4%で、うち自宅が76.0%と極めて高くなっており、一方「漁業」は市外が47.5%と半数近くを占めています。第2次産業では「鉱業、採石業、砂利採取業」、「製造業」で、市外の割合がそれぞれ24.6%、27.6%と高くなっています。第3次産業では全般的に市内の割合が高くなっていますが、そのうち「不動産業、物品賃貸業」では、自宅の割合が18.6%と、他の第3次産業と比較して高くなっています。一方で「宿泊業、飲食サービス業」と「医療、福祉」と「生活関連サービス業、娯楽業」では、自宅外の自区が、また「情報通信業」は他区が、いずれも50%を超えています。また、「運輸業、郵便業」は市外就業者の割合が15%を超え、第3次産業の中で比較的高くなっています。

表9 市内に常住する産業（大分類）・従業地別就業者数

産業大分類	総数	市内				市外	県内	他県	
		自宅	自宅外の自区	他区					
		実数							
全産業	459,480	405,955	29,093	217,006	159,856	45,527	40,589	4,938	
（第1次産業）	4,005	3,783	2,928	670	185	216	187	29	
農業	3,819	3,642	2,904	584	154	171	149	22	
林業	127	110	5	74	31	17	15	2	
漁業	59	31	19	12	-	28	23	5	
（第2次産業）	67,162	53,684	5,454	27,086	21,144	12,152	10,783	1,369	
鉱業、採石業、砂利採取業	61	43	1	36	6	15	15	-	
建設業	37,336	32,597	3,999	16,027	12,571	3,912	2,978	934	
製造業	29,765	21,044	1,454	11,023	8,567	8,225	7,790	435	
（第3次産業）	372,941	336,351	19,499	180,797	136,055	32,483	29,031	3,452	
電気・ガス・熱供給・水道業	3,967	3,490	-	1,824	1,666	429	274	155	
情報通信業	16,695	15,838	568	6,635	8,635	677	365	312	
運輸業、郵便業	26,850	22,118	798	11,644	9,676	4,266	3,923	343	
卸売業、小売業	97,709	88,560	5,178	48,387	34,995	8,005	7,196	809	
金融業、保険業	14,705	13,622	442	6,073	7,107	927	779	148	
不動産業、物品賃貸業	12,562	11,775	2,342	5,259	4,174	587	505	82	
学術研究、専門・技術サービス業	18,408	17,009	2,682	7,279	7,048	1,209	932	277	
宿泊業、飲食サービス業	32,172	30,293	1,461	19,605	9,227	1,597	1,458	139	
生活関連サービス業、娯楽業	17,473	15,959	2,013	8,766	5,180	1,302	1,236	66	
教育、学習支援業	28,914	25,032	1,051	13,543	10,438	3,713	3,439	274	
医療、福祉	49,176	43,954	1,264	26,706	15,984	4,838	4,571	267	
複合サービス事業	1,939	1,667	3	837	827	254	242	12	
サービス業 （他に分類されないもの）	34,555	31,526	1,689	15,658	14,179	2,557	2,353	204	
公務（他に分類されるものを除く）	17,816	15,508	8	8,581	6,919	2,122	1,758	364	

\* 全産業には「分類不能の産業」を含む。総数には「従業地」不詳を含む。

表9 市内に常住する産業（大分類）・従業地別就業者数（続き）

産業大分類	総数	市内				市外		
		自宅	自宅外の 自区	他区	市内	県内	他県	
		割合（％）						
全産業	100.0	88.4	6.3	47.2	34.8	9.9	8.8	1.1
（第1次産業）	100.0	94.5	73.1	16.7	4.6	5.4	4.7	0.7
農業	100.0	95.4	76.0	15.3	4.0	4.5	3.9	0.6
林業	100.0	86.6	3.9	58.3	24.4	13.4	11.8	1.6
漁業	100.0	52.5	32.2	20.3	-	47.5	39.0	8.5
（第2次産業）	100.0	79.9	8.1	40.3	31.5	18.1	16.1	2.0
鉱業，採石業，砂利採取業	100.0	70.5	1.6	59.0	9.8	24.6	24.6	-
建設業	100.0	87.3	10.7	42.9	33.7	10.5	8.0	2.5
製造業	100.0	70.7	4.9	37.0	28.8	27.6	26.2	1.5
（第3次産業）	100.0	90.2	5.2	48.5	36.5	8.7	7.8	0.9
電気・ガス・熱供給・水道業	100.0	88.0	-	46.0	42.0	10.8	6.9	3.9
情報通信業	100.0	94.9	3.4	39.7	51.7	4.1	2.2	1.9
運輸業，郵便業	100.0	82.4	3.0	43.4	36.0	15.9	14.6	1.3
卸売業，小売業	100.0	90.6	5.3	49.5	35.8	8.2	7.4	0.8
金融業，保険業	100.0	92.6	3.0	41.3	48.3	6.3	5.3	1.0
不動産業，物品賃貸業	100.0	93.7	18.6	41.9	33.2	4.7	4.0	0.7
学術研究，専門・技術サービス業	100.0	92.4	14.6	39.5	38.3	6.6	5.1	1.5
宿泊業，飲食サービス業	100.0	94.2	4.5	60.9	28.7	5.0	4.5	0.4
生活関連サービス業，娯楽業	100.0	91.3	11.5	50.2	29.6	7.5	7.1	0.4
教育，学習支援業	100.0	86.6	3.6	46.8	36.1	12.8	11.9	0.9
医療，福祉	100.0	89.4	2.6	54.3	32.5	9.8	9.3	0.5
複合サービス事業	100.0	86.0	0.2	43.2	42.7	13.1	12.5	0.6
サービス業 （他に分類されないもの）	100.0	91.2	4.9	45.3	41.0	7.4	6.8	0.6
公務（他に分類されるものを除く）	100.0	87.0	0.0	48.2	38.8	11.9	9.9	2.0

\* 全産業には「分類不能の産業」を含む。総数には「従業地」不詳を含む。

## 10 常住地・従業地による産業別就業者数

仙台市の就業者を3分類し、かつ産業大分類別にみたものが表10と図3です。「市内常住・市内就業者」「流入就業者」「流出就業者」の別に、就業者の産業別傾向をみると、「市内常住・市内就業者」で最も割合が高いのは「卸売業、小売業」であり、次に高いのは「医療、福祉」となっています。

「流入就業者」でも「卸売業、小売業」が最も高くなっていますが、次に「建設業」「運輸業、郵便業」の順となっています。「流出就業者」は「製造業」が最も高く、次に「卸売業、小売業」が高くなっています。

表10 本市を従業地とする産業（大分類）別就業者数

産業分類	市内従業者		市内常住・市内就業者		流入就業者		流出就業者	
	総数	構成比 %	総数	構成比 %	総数	構成比 %	総数	構成比 %
全産業	509,700	100.0	405,955	100.0	103,745	100.0	45,527	100.0
(第1次産業)	4,013	0.8	3,783	0.9	230	0.2	216	0.5
農業	3,791	0.7	3,642	0.9	149	0.1	171	0.4
林業	181	0.0	110	0.0	71	0.1	17	0.0
漁業	41	0.0	31	0.0	10	0.0	28	0.1
(第2次産業)	73,793	14.5	53,684	13.2	20,109	19.4	12,152	26.7
鉱業、採石業、砂利採取業	54	0.0	43	0.0	11	0.0	15	0.0
建設業	45,018	8.8	32,597	8.0	12,421	12.0	3,912	8.6
製造業	28,721	5.6	21,044	5.2	7,677	7.4	8,225	18.1
(第3次産業)	418,664	82.1	336,351	82.9	82,313	79.3	32,483	71.3
電気・ガス・熱供給・水道業	4,615	0.9	3,490	0.9	1,125	1.1	429	0.9
情報通信業	20,295	4.0	15,838	3.9	4,457	4.3	677	1.5
運輸業、郵便業	33,531	6.6	22,118	5.4	11,413	11.0	4266	9.4
卸売業、小売業	110,697	21.7	88,560	21.8	22,137	21.3	8005	17.6
金融業、保険業	17,283	3.4	13,622	3.4	3,661	3.5	927	2.0
不動産業、物品賃貸業	13,929	2.7	11,775	2.9	2,154	2.1	587	1.3
学術研究、専門・技術サービス業	20,967	4.1	17,009	4.2	3,958	3.8	1,209	2.7
宿泊業、飲食サービス業	34,741	6.8	30,293	7.5	4,448	4.3	1,597	3.5
生活関連サービス業、娯楽業	18,965	3.7	15,959	3.9	3,006	2.9	1,302	2.9
教育、学習支援業	29,605	5.8	25,032	6.2	4,573	4.4	3,713	8.2
医療、福祉	51,385	10.1	43,954	10.8	7,431	7.2	4838	10.6
複合サービス事業	2,071	0.4	1,667	0.4	404	0.4	254	0.6
サービス業（他に分類されないもの）	40,419	7.9	31,526	7.8	8,893	8.6	2557	5.6
公務（他に分類されるものを除く）	20,161	4.0	15,508	3.8	4,653	4.5	2,122	4.7

\* 全産業には「分類不能の産業」を含む。



図3 流入・流出就業者の産業別割合

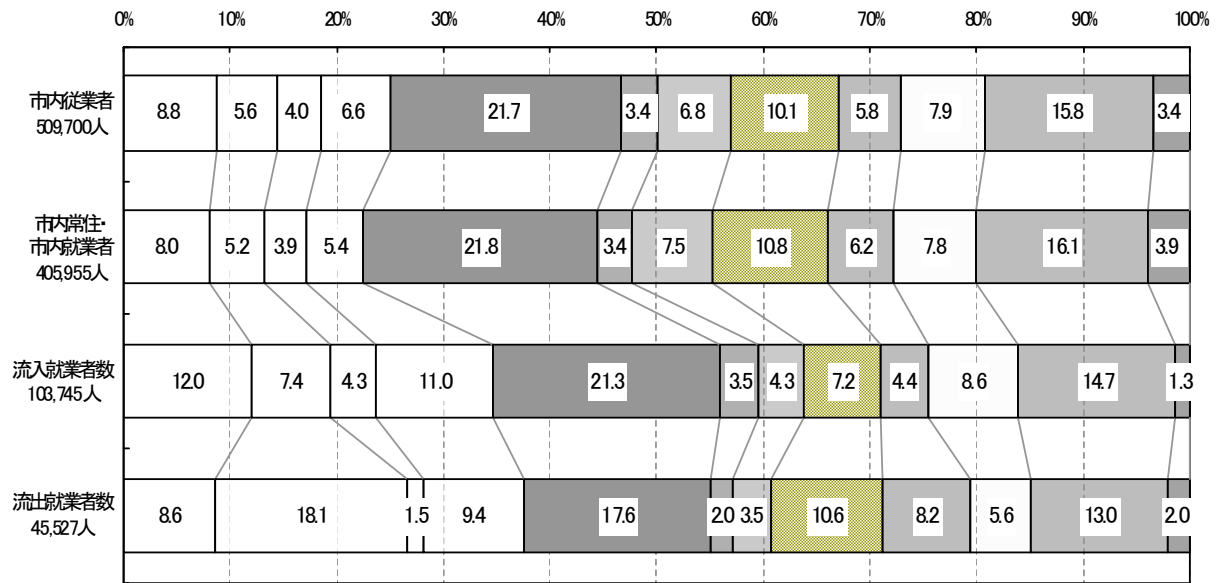

- 建設業
- 製造業
- 情報通信業
- 運輸業 郵便業
- 卸売業 小売業
- 金融業 保険業
- 宿泊業 飲食サービス業
- 医療 福祉
- 教育 学習支援業
- サービス業 (他に分類されないもの)
- その他第3次産業
- その他 (分類不能の産業含む)

## 11 利用交通手段

仙台市に常住する15歳以上の自宅外通勤・通学者は497,217人で、これを利用交通手段別にみると、自家用車の利用者が199,947人（通勤・通学者の40.2%）で最も多く、以下、自転車の利用者が64,687人（同13.0%）、鉄道・電車の利用者が56,482人（11.4%）、徒歩だけが46,370人（同9.3%）、乗合バスが38,266人（同7.7%）と続いています。

各区に常住する通勤・通学者の利用交通手段別割合を比較すると、徒歩だけの割合が最も高いのは青葉区（13.9%）で、鉄道・電車の割合が高いのは宮城野区（14.5%）と太白区（14.9%）、乗合バスの割合が高いのは青葉区（10.4%）と若林区（10.1%）、自家用車の割合が高いのは泉区（48.4%）、自転車の割合が高いのは若林区（19.4%）、鉄道・電車と乗合バスの割合が高いのは泉区（8.0%）などとなっています。

表 11 仙台市に住む15歳以上通勤・通学者の利用交通手段別（区別）

利用交通手段		通勤・通学者数（人）					
		全市	青葉区	宮城野区	若林区	太白区	泉区
総数		497,217	139,273	91,516	61,307	103,322	101,799
Ⅰ 交通手段が1種類	小計	432,096	121,634	82,038	55,363	89,157	83,904
	1徒歩だけ	46,370	19,412	8,693	5,657	6,250	6,358
	2鉄道・電車	56,482	14,391	13,264	3,572	15,425	9,830
	3乗合バス	38,266	14,441	4,486	6,180	7,458	5,701
	4勤め先・学校のバス	2,276	610	258	157	446	805
	5自家用車	199,947	43,709	37,819	25,316	43,840	49,263
	6ハイヤー・タクシー	651	397	65	52	80	57
	7オートバイ	16,481	5,408	2,343	1,675	3,827	3,228
	8自転車	64,687	21,370	14,085	11,899	10,162	7,171
	9その他	6,936	1,896	1,025	855	1,669	1,491
Ⅱ 交通手段が2種類	小計	50,115	12,772	7,607	4,487	11,129	14,120
	10鉄道・電車と乗合バス	19,609	3,909	2,530	1,111	3,878	8,181
	11鉄道・電車及び勤め先・学校のバス	524	180	93	36	135	80
	12鉄道・電車及び自家用車	4,099	870	483	136	1,067	1,543
	13鉄道・電車及びオートバイ	821	240	111	38	168	264
	14鉄道・電車及び自転車	10,142	2,167	2,524	914	3,123	1,414
Ⅲ利用交通手段が3種類以上	15その他利用交通手段が2種類	14,920	5,406	1,866	2,252	2,758	2,638
		6,117	1,817	705	599	1,434	1,562

\* 総数には利用交通手段不詳を含む。

表 11 仙台市に住む 15 歳以上通勤・通学者の利用交通手段別（区別）（続き）

利用交通手段		割合（％）					
		全市	青葉区	宮城野区	若林区	太白区	泉区
総 数		100.0	100.0	100.0	100.0	100.0	100.0
Ⅰ 交 通 手 段 が 1 種 類	小計	86.9	87.3	89.6	90.3	86.3	82.4
	1徒歩だけ	9.3	13.9	9.5	9.2	6.0	6.2
	2鉄道・電車	11.4	10.3	14.5	5.8	14.9	9.7
	3乗合バス	7.7	10.4	4.9	10.1	7.2	5.6
	4勤め先・学校のバス	0.5	0.4	0.3	0.3	0.4	0.8
	5自家用車	40.2	31.4	41.3	41.3	42.4	48.4
	6ハイヤー・タクシー	0.1	0.3	0.1	0.1	0.1	0.1
	7オートバイ	3.3	3.9	2.6	2.7	3.7	3.2
	8自転車	13.0	15.3	15.4	19.4	9.8	7.0
	9その他	1.4	1.4	1.1	1.4	1.6	1.5
Ⅱ 交 通 手 段 が 2 種 類	小計	10.1	9.2	8.3	7.3	10.8	13.9
	10鉄道・電車と乗合バス	3.9	2.8	2.8	1.8	3.8	8.0
	11鉄道・電車及び勤め先・学校のバス	0.1	0.1	0.1	0.1	0.1	0.1
	12鉄道・電車及び自家用車	0.8	0.6	0.5	0.2	1.0	1.5
	13鉄道・電車及びオートバイ	0.2	0.2	0.1	0.1	0.2	0.3
	14鉄道・電車及び自転車	2.0	1.6	2.8	1.5	3.0	1.4
15その他利用交通手段が2種類	3.0	3.9	2.0	3.7	2.7	2.6	
Ⅲ利用交通手段が3種類以上		1.2	1.3	0.8	1.0	1.4	1.5

\* 総数には利用交通手段不詳を含む。

## 12 大都市の流入・流出人口

仙台市への流入人口は127,882人で20大都市（政令指定都市及び東京都区部）中11番目となっているものの、流入超過人口は75,979人で20大都市中6位、昼夜間人口比率でも107.3で6位となっています。昼夜間人口比率が最も高いのは大阪市で132.8、次いで東京都区部の130.9となっており、東京近郊のさいたま市、千葉市、川崎市、横浜市、相模原市では、昼夜間人口比率が100以下となっています。

表12 大都市の昼間人口

都市名	夜間人口 (常住人口) (A)	流入人口 (B)	流出人口 (C)	流入超過人口 (D=B-C)	昼間人口 (E=A+D)	昼夜間 人口比率 (E/A×100)
仙 台 市	1,045,986	127,882	51,903	75,979	1,121,965	107.3
札 幌 市	1,913,545	80,498	68,508	11,990	1,925,535	100.6
さいたま市	1,222,434	216,565	305,021	-88,456	1,133,978	92.8
千 葉 市	961,749	170,001	193,602	-23,601	938,148	97.5
東京都区部	8,945,695	3,169,438	403,596	2,765,842	11,711,537	130.9
川 崎 市	1,425,512	235,110	384,994	-149,884	1,275,628	89.5
横 浜 市	3,688,773	410,298	723,741	-313,443	3,375,330	91.5
相 模 原 市	717,544	80,640	167,752	-87,112	630,432	87.9
新 潟 市	811,901	48,962	34,661	14,301	826,202	101.8
静 岡 市	716,197	51,759	28,372	23,387	739,584	103.3
浜 松 市	800,866	42,565	44,809	-2,244	798,622	99.7
名 古 屋 市	2,263,894	495,614	190,132	305,482	2,569,376	113.5
京 都 市	1,474,015	235,624	110,602	125,022	1,599,037	108.5
大 阪 市	2,665,314	1,113,574	240,312	873,262	3,538,576	132.8
堺 市	841,966	118,658	166,117	-47,459	794,507	94.4
神 戸 市	1,544,200	211,008	171,443	39,565	1,583,765	102.6
岡 山 市	709,584	76,505	47,021	29,484	739,068	104.2
広 島 市	1,173,843	88,845	64,341	24,504	1,198,347	102.1
北九州都市	976,846	73,811	47,000	26,811	1,003,657	102.7
福 岡 市	1,463,743	247,137	73,067	174,070	1,637,813	111.9

\* 夜間人口、昼間人口には労働力状態不詳を含む。

## 平成22年国勢調査 従業地・通学地による人口・産業等集計結果

### 統計表

#### [従業地・通学地による人口]

- ・第1表 常住地又は従業地・通学地による年齢（5歳階級）、男女別人口及び就業者数（有配偶の女性就業者－特掲）

#### [従業地・通学地と常住地]

- ・第2表 常住地による従業・通学市区町村，15歳以上就業者数及び15歳以上通学者数（15歳未満通学者を含む通学者－特掲）
- ・第3表 従業地・通学地による常住市区町村，15歳以上就業者数及び15歳以上通学者数（15歳未満通学者を含む通学者－特掲）
- ・第4表 常住地又は従業地による配偶関係（3区分）、年齢（5歳階級）、男女別15歳以上就業者数（雇用者－特掲）

#### [産業]

- ・第5表 常住地又は従業地による産業（大分類），15歳以上就業者数（雇用者－特掲）
- ・第6表 常住地による従業市区町村，産業（大分類）別15歳以上就業者数
- ・第7表 従業地による常住市区町村，産業（大分類）別15歳以上就業者数
- ・第8表 従業地による産業（大分類），年齢（5歳階級）、男女別15歳以上就業者数（総数及び雇用者）

#### [利用交通手段]

- ・第9表 常住地又は従業地・通学地による利用交通手段（16区分）別15歳以上自宅外就業者・通学者数
- ・第10表 常住地又は従業地・通学地による利用交通手段（9区分）別15歳以上自宅外就業者・通学者数
- ・第11表 常住地による従業・通学市区町村，利用交通手段（9区分）別15歳以上自宅外就業者・通学者数
- ・第12表 従業地・通学地による常住市区町村，利用交通手段（9区分）別15歳以上自宅外就業者・通学者数

第1表 常住地又は従業地・通学地による年齢(5歳階級), 男女別人口

男女, 年齢(5歳階級)	常住地による人口										
	総数 (夜間人口)	従業も通学もしていない	自宅で従業	自宅外の自市区町村で従業・通学	他市区町村で従業・通学				不詳	総数	自宅で従業
					総数	自市区内 他区で 従業・通学	県内他市区町村で 従業・通学	他県で 従業・通学			
1)					2)						
100 仙 台 市											
総 数	1,045,986	357,969	29,093	330,852	244,655	183,197	46,243	5,660	83,417	459,481	29,093
15 歳 未 満	136,832	58,542	-	75,631	2,659	2,071	201	5	-	1	-
15 ～ 19 歳	56,571	1,913	44	29,001	22,102	16,355	4,555	279	3,511	6,830	44
20 ～ 24	71,620	7,371	210	31,850	22,622	17,072	4,129	571	9,567	34,957	210
25 ～ 29	71,147	11,739	637	24,397	23,535	18,122	4,303	302	10,839	46,759	637
30 ～ 34	77,370	16,169	1,252	24,004	26,767	20,467	5,181	376	9,178	51,575	1,252
35 ～ 39	85,610	19,006	1,931	26,203	30,216	22,820	5,962	576	8,254	58,149	1,931
40 ～ 44	73,918	15,095	2,136	24,120	26,481	19,787	5,187	732	6,086	52,643	2,136
45 ～ 49	65,955	12,372	2,324	23,033	23,840	17,635	4,704	787	4,386	49,148	2,324
50 ～ 54	62,124	12,790	2,827	21,811	21,318	15,730	4,198	714	3,378	45,922	2,827
55 ～ 59	67,445	18,635	4,029	21,354	20,524	15,252	3,795	632	2,903	45,887	4,029
60 ～ 64	71,619	31,355	4,914	17,001	15,467	11,612	2,620	407	2,882	37,354	4,914
65 ～ 69	55,699	36,582	3,486	7,396	5,832	4,232	934	156	2,403	16,690	3,486
70 ～ 74	45,962	36,317	2,438	2,999	2,063	1,354	323	72	2,145	7,485	2,438
75 ～ 79	38,671	33,206	1,589	1,263	793	474	106	27	1,820	3,624	1,589
80 ～ 84	27,905	24,922	886	564	316	160	35	20	1,217	1,744	886
85 歳 以 上	23,485	21,955	390	225	120	54	10	4	795	713	390
不詳	14,053	-	-	-	-	-	-	-	14,053	-	-
(再掲)											
65 歳 以 上	191,722	152,982	8,789	12,447	9,124	6,274	1,408	279	8,380	30,256	8,789
65 ～ 74 歳	101,661	72,899	5,924	10,395	7,895	5,586	1,257	228	4,548	24,175	5,924
75 歳 以 上	90,061	80,083	2,865	2,052	1,229	688	151	51	3,832	6,081	2,865
男	507,833	124,937	16,794	169,691	148,746	107,635	30,450	4,688	47,665	258,957	16,794
15 歳 未 満	70,080	29,878	-	38,903	1,299	993	124	3	-	1	-
15 ～ 19 歳	28,813	991	27	14,617	11,200	8,129	2,456	120	1,978	3,148	27
20 ～ 24	36,163	3,184	130	16,150	11,230	8,162	2,292	284	5,469	15,923	130
25 ～ 29	34,292	3,716	409	11,933	12,115	8,893	2,533	208	6,119	23,189	409
30 ～ 34	37,910	3,427	792	12,702	15,669	11,519	3,358	314	5,320	28,887	792
35 ～ 39	42,533	3,483	1,130	14,094	19,023	13,855	4,103	495	4,803	34,150	1,130
40 ～ 44	36,908	3,015	1,244	12,152	16,914	12,257	3,484	669	3,583	30,261	1,244
45 ～ 49	32,609	2,585	1,286	11,029	15,225	10,814	3,206	726	2,484	27,516	1,286
50 ～ 54	30,362	2,606	1,568	10,321	13,940	9,882	2,957	651	1,927	25,817	1,568
55 ～ 59	32,418	3,861	2,283	10,613	14,035	10,154	2,759	590	1,626	26,920	2,283
60 ～ 64	34,492	9,436	2,855	9,427	11,292	8,309	2,041	375	1,482	23,564	2,855
65 ～ 69	26,585	14,477	1,992	4,519	4,369	3,143	751	143	1,228	10,867	1,992
70 ～ 74	21,009	15,179	1,423	1,926	1,534	1,009	264	64	947	4,878	1,423
75 ～ 79	16,499	13,426	928	818	601	357	85	23	726	2,340	928
80 ～ 84	11,065	9,458	522	355	212	114	30	19	518	1,078	522
85 歳 以 上	6,917	6,215	205	132	88	45	7	4	277	418	205
不詳	9,178	-	-	-	-	-	-	-	9,178	-	-
(再掲)											
65 歳 以 上	82,075	58,755	5,070	7,750	6,804	4,668	1,137	253	3,696	19,581	5,070
65 ～ 74 歳	47,594	29,656	3,415	6,445	5,903	4,152	1,015	207	2,175	15,745	3,415
75 歳 以 上	34,481	29,099	1,655	1,305	901	516	122	46	1,521	3,836	1,655
女	538,153	233,032	12,299	161,161	95,909	75,562	15,793	972	35,752	200,524	12,299
15 歳 未 満	66,752	28,664	-	36,728	1,360	1,078	77	2	-	-	-
15 ～ 19 歳	27,758	922	17	14,384	10,902	8,226	2,099	159	1,533	3,682	17
20 ～ 24	35,457	4,187	80	15,700	11,392	8,910	1,837	287	4,098	19,034	80
25 ～ 29	36,855	8,023	228	12,464	11,420	9,229	1,770	94	4,720	23,570	228
30 ～ 34	39,460	12,742	460	11,302	11,098	8,948	1,823	62	3,858	22,688	460
35 ～ 39	43,077	15,523	801	12,109	11,193	8,965	1,859	81	3,451	23,999	801
40 ～ 44	37,010	12,080	892	11,968	9,567	7,530	1,703	63	2,503	22,382	892
45 ～ 49	33,346	9,787	1,038	12,004	8,615	6,821	1,498	61	1,902	21,632	1,038
50 ～ 54	31,762	10,184	1,259	11,490	7,378	5,848	1,241	63	1,451	20,105	1,259
55 ～ 59	35,027	14,774	1,746	10,741	6,489	5,098	1,036	42	1,277	18,967	1,746
60 ～ 64	37,127	21,919	2,059	7,574	4,175	3,303	579	32	1,400	13,790	2,059
65 ～ 69	29,114	22,105	1,494	2,877	1,463	1,089	183	13	1,175	5,823	1,494
70 ～ 74	24,953	21,138	1,015	1,073	529	345	59	8	1,198	2,607	1,015
75 ～ 79	22,172	19,780	661	445	192	117	21	4	1,094	1,284	661
80 ～ 84	16,840	15,464	364	209	104	46	5	1	699	666	364
85 歳 以 上	16,568	15,740	185	93	32	9	3	-	518	295	185
不詳	4,875	-	-	-	-	-	-	-	4,875	-	-
(再掲)											
65 歳 以 上	109,647	94,227	3,719	4,697	2,320	1,606	271	26	4,684	10,675	3,719
65 ～ 74 歳	54,067	43,243	2,509	3,950	1,992	1,434	242	21	2,373	8,430	2,509
75 歳 以 上	55,580	50,984	1,210	747	328	172	29	5	2,311	2,245	1,210
(再掲)											
有配偶の女性就業者	105,213	-	9,215	57,373	38,624	30,072	6,825	299	1	105,213	9,215
うち主に仕事	58,510	-	3,204	30,281	25,024	19,774	4,454	187	1	58,510	3,204
うち家事のほか仕事	43,644	-	5,943	25,672	12,029	9,202	2,094	66	-	43,644	5,943

1) 労働力状態「不詳」を含む。  
 2) 従業地・通学地「不詳」を含む。  
 3) 従業地・通学地「不詳」で、当地に常住している者を含む。

及び就業者数(有配偶の女性就業者一特掲)

常住地による就業者数					従業地・通学地による人口					従業地による就業者数				
自宅外の 市区町村 で従業	他市区町村で従業				不詳	総数 (昼間人口)	うち			総数	うち			
	総数	市区 内 他 区 で 従業	区内 市 町 村 で 従業	他 区 内 市 村 で 従業			うち 自 他 市 区 に 常 住	うち 区 内 他 市 町 村 に 常 住	うち 他 区 内 に 常 住		うち 自 他 市 区 に 常 住	うち 区 内 他 市 町 村 に 常 住	うち 他 区 内 に 常 住	
2)						1)3)				3)				
217,006	213,377	159,856	40,590	4,938	5	1,121,965	183,197	115,460	12,422	517,699	159,856	96,211	7,535	
-	1	-	1	-	-	137,201	2,071	549	26	1	-	1	-	
4,340	2,446	1,805	508	33	-	68,341	16,355	14,051	2,553	7,650	1,805	1,258	103	
20,022	14,724	11,241	2,795	149	1	81,941	17,072	12,538	2,483	39,445	11,241	7,080	352	
23,257	22,865	17,559	4,260	266	-	77,322	18,122	10,180	600	52,553	17,559	9,906	414	
23,724	26,599	20,322	5,167	373	-	83,743	20,467	11,313	617	57,840	20,322	11,230	575	
26,081	30,136	22,750	5,956	573	1	92,411	22,820	12,506	833	64,895	22,750	12,467	808	
24,071	26,436	19,748	5,184	730	-	79,853	19,787	10,915	939	58,554	19,748	10,893	932	
23,009	23,815	17,614	4,703	785	-	72,881	17,635	11,139	1,278	56,060	17,614	11,127	1,273	
21,795	21,300	15,715	4,198	713	-	69,425	15,730	10,931	1,282	53,214	15,715	10,926	1,277	
21,345	20,511	15,244	3,792	632	2	74,909	15,252	10,932	959	53,340	15,244	10,925	952	
16,990	15,449	11,599	2,619	407	1	76,578	11,612	7,419	567	42,307	11,599	7,413	566	
7,386	5,818	4,224	934	154	-	57,025	4,232	2,238	178	18,017	4,224	2,237	178	
2,988	2,059	1,351	323	72	-	46,218	1,354	577	74	7,740	1,351	577	73	
1,248	787	472	106	27	-	38,696	474	134	24	3,648	472	133	24	
544	314	159	35	20	-	27,891	160	33	8	1,729	159	33	7	
206	117	53	9	4	-	23,477	54	5	1	706	53	5	1	
-	-	-	-	-	-	14,053	-	-	-	-	-	-	-	
12,372	9,095	6,259	1,407	277	-	193,307	6,274	2,987	285	31,840	6,259	2,985	283	
10,374	7,877	5,575	1,257	226	-	103,243	5,586	2,815	252	25,757	5,575	2,814	251	
1,998	1,218	684	150	51	-	90,064	688	172	33	6,083	684	171	32	
109,949	132,210	95,368	27,338	4,356	4	554,059	107,635	72,657	8,707	296,806	95,368	63,286	6,257	
-	1	-	1	-	-	70,196	993	230	13	-	-	-	-	
1,947	1,174	826	273	20	-	34,194	8,129	6,730	1,227	3,495	826	592	48	
9,090	6,702	4,790	1,519	81	1	40,761	8,162	5,920	1,254	17,698	4,790	3,200	175	
11,143	11,637	8,475	2,511	189	-	37,143	8,893	5,241	351	25,774	8,475	5,060	225	
12,526	15,569	11,428	3,352	312	-	41,540	11,519	6,872	430	32,446	11,428	6,822	401	
14,031	18,988	13,822	4,102	494	1	46,743	13,855	8,174	634	38,327	13,822	8,152	621	
12,126	16,891	12,236	3,483	668	-	40,761	12,257	7,190	816	34,101	12,236	7,177	814	
11,016	15,214	10,806	3,205	725	-	37,362	10,814	7,537	1,148	32,263	10,806	7,531	1,146	
10,314	13,935	9,878	2,957	651	-	35,792	9,882	7,856	1,182	31,243	9,878	7,854	1,180	
10,607	14,029	10,150	2,757	590	1	38,341	10,154	8,392	880	32,837	10,150	8,388	876	
9,424	11,284	8,301	2,041	375	1	38,627	8,309	6,025	526	27,695	8,301	6,022	525	
4,516	4,359	3,136	751	141	-	27,722	3,143	1,873	158	12,005	3,136	1,872	158	
1,923	1,532	1,008	264	64	-	21,219	1,009	474	64	5,088	1,008	474	64	
814	598	355	85	23	-	16,522	357	112	19	2,362	355	111	19	
346	210	113	30	19	-	11,049	114	28	5	1,062	113	28	5	
126	87	44	7	4	-	6,909	45	3	-	410	44	3	-	
-	-	-	-	-	-	9,178	-	-	-	-	-	-	-	
7,725	6,786	4,656	1,137	251	-	83,421	4,668	2,490	246	20,927	4,656	2,488	246	
6,439	5,891	4,144	1,015	205	-	48,941	4,152	2,347	222	17,093	4,144	2,346	222	
1,286	895	512	122	46	-	34,480	516	143	24	3,834	512	142	24	
107,057	81,167	64,488	13,252	582	1	567,906	75,562	42,803	3,715	220,893	64,488	32,925	1,278	
-	-	-	-	-	-	67,005	1,078	319	13	1	-	1	-	
2,393	1,272	979	235	13	-	34,147	8,226	7,321	1,326	4,155	979	666	55	
10,932	8,022	6,451	1,276	68	-	41,180	8,910	6,618	1,229	21,747	6,451	3,880	177	
12,114	11,228	9,084	1,749	77	-	40,179	9,229	4,939	249	26,779	9,084	4,846	189	
11,198	11,030	8,894	1,815	61	-	42,203	8,948	4,441	187	25,394	8,894	4,408	174	
12,050	11,148	8,928	1,854	79	-	45,668	8,965	4,332	199	26,568	8,928	4,315	187	
11,945	9,545	7,512	1,701	62	-	39,092	7,530	3,725	123	24,453	7,512	3,716	118	
11,993	8,601	6,808	1,498	60	-	35,519	6,821	3,602	130	23,797	6,808	3,596	127	
11,481	7,365	5,837	1,241	62	-	33,633	5,848	3,075	100	21,971	5,837	3,072	97	
10,738	6,482	5,094	1,035	42	1	36,568	5,098	2,540	79	20,503	5,094	2,537	76	
7,566	4,165	3,298	578	32	-	37,951	3,303	1,394	41	14,612	3,298	1,391	41	
2,870	1,459	1,088	183	13	-	29,303	1,089	365	20	6,012	1,088	365	20	
1,065	527	343	59	8	-	24,999	345	103	10	2,652	343	103	9	
434	189	117	21	4	-	22,174	117	22	5	1,286	117	22	5	
198	104	46	5	1	-	16,842	46	5	3	667	46	5	2	
80	30	9	2	-	-	16,568	9	2	1	296	9	2	1	
-	-	-	-	-	-	4,875	-	-	-	-	-	-	-	
4,647	2,309	1,603	270	26	-	109,886	1,606	497	39	10,913	1,603	497	37	
3,935	1,986	1,431	242	21	-	54,302	1,434	468	30	8,664	1,431	468	29	
712	323	172	28	5	-	55,584	172	29	9	2,249	172	29	8	
57,373	38,624	30,072	6,825	299	1	114,649	30,072	16,026	534	114,649	30,072	16,026	534	
30,281	25,024	19,774	4,454	187	1	65,009	19,774	10,762	378	65,009	19,774	10,762	378	
25,672	12,029	9,202	2,094	66	-	46,341	9,202	4,772	85	46,341	9,202	4,772	85	

第1表 常住地又は従業地・通学地による年齢(5歳階級), 男女別人口

男女, 年齢(5歳階級)	常住地による人口									不詳	総数	自宅で 従業	
	総数 (夜間人口)	従業も通 学もして いない	自宅で 従業	自宅外の自 市区町村で 従業・通学	他市区町村で			従業・通 学	他県で 従業・通学				
					総数	自 市内 他区 で 従業・通学	県内 他市 区 で 従業・通学						
1)				2)									
<b>101 青 葉 区</b>													
総数	291,436	92,736	7,595	118,613	40,107	28,610	7,020	2,073	32,385	122,842	7,595		
15歳未満	33,786	14,339	-	18,860	587	454	15	2	-	-	-		
15～19歳	16,910	497	7	11,207	3,894	3,120	479	90	1,305	2,139	7		
20～24歳	26,461	2,033	56	16,896	3,513	2,429	654	200	3,963	10,937	56		
25～29歳	20,193	2,840	177	9,857	3,639	2,719	598	105	3,680	12,631	177		
30～34歳	20,384	4,014	322	9,122	4,093	3,002	750	141	2,833	13,280	322		
35～39歳	22,015	4,874	495	9,508	4,639	3,328	898	224	2,499	14,532	495		
40～44歳	19,485	4,017	557	8,744	4,292	3,016	824	274	1,875	13,553	557		
45～49歳	17,896	3,380	610	8,491	3,985	2,835	715	282	1,430	13,066	610		
50～54歳	16,725	3,383	678	7,851	3,657	2,558	687	257	1,156	12,169	678		
55～59歳	17,719	4,835	1,017	7,430	3,392	2,321	656	225	1,045	11,834	1,017		
60～64歳	18,900	7,865	1,230	6,028	2,611	1,807	448	158	1,166	9,857	1,230		
65～69歳	14,714	9,046	890	2,563	1,028	652	170	64	1,187	4,475	890		
70～74歳	12,426	9,112	649	1,087	447	242	73	28	1,131	2,182	649		
75～79歳	11,087	8,804	473	587	196	82	35	14	1,027	1,250	473		
80～84歳	8,426	7,009	306	271	99	34	13	9	741	668	306		
85歳以上	7,438	6,688	128	111	35	11	5	-	476	269	128		
不詳	6,871	-	-	-	-	-	-	-	6,871	-	-		
(再掲)													
65歳以上	54,091	40,659	2,446	4,619	1,805	1,021	296	115	4,562	8,844	2,446		
65～74歳	27,140	18,158	1,539	3,650	1,475	894	243	92	2,318	6,657	1,539		
75歳以上	26,951	22,501	907	969	330	127	53	23	2,244	2,187	907		
男	140,339	31,412	4,191	61,597	25,246	16,973	5,099	1,699	17,893	67,523	4,191		
15歳未満	17,378	7,366	-	9,738	274	203	14	1	-	-	-		
15～19歳	8,759	260	4	5,620	2,122	1,682	286	38	753	975	4		
20～24歳	13,746	899	38	8,819	1,703	1,119	370	95	2,287	4,824	38		
25～29歳	9,712	945	102	4,699	1,903	1,342	373	69	2,063	5,991	102		
30～34歳	9,750	858	196	4,593	2,528	1,769	518	115	1,575	7,156	196		
35～39歳	10,718	873	285	5,126	3,041	2,052	668	193	1,393	8,392	285		
40～44歳	9,518	736	310	4,603	2,837	1,870	608	248	1,032	7,729	310		
45～49歳	8,699	619	323	4,320	2,676	1,742	576	258	761	7,310	323		
50～54歳	7,956	623	343	3,956	2,420	1,553	540	230	614	6,710	343		
55～59歳	8,449	1,026	551	3,935	2,379	1,523	523	204	558	6,861	551		
60～64歳	8,955	2,359	685	3,399	1,972	1,305	384	144	540	6,053	685		
65～69歳	6,880	3,465	502	1,525	809	518	140	59	579	2,832	502		
70～74歳	5,465	3,637	363	651	341	195	60	23	473	1,354	363		
75～79歳	4,553	3,369	258	383	149	66	23	13	394	788	258		
80～84歳	3,253	2,548	176	163	64	24	12	9	302	398	176		
85歳以上	2,145	1,829	55	67	28	10	4	-	166	150	55		
不詳	4,403	-	-	-	-	-	-	-	4,403	-	-		
(再掲)													
65歳以上	22,296	14,848	1,354	2,789	1,391	813	239	104	1,914	5,522	1,354		
65～74歳	12,345	7,102	865	2,176	1,150	713	200	82	1,052	4,186	865		
75歳以上	9,951	7,746	489	613	241	100	39	22	862	1,336	489		
女	151,097	61,324	3,404	57,016	14,861	11,637	1,921	374	14,492	55,319	3,404		
15歳未満	16,408	6,973	-	9,122	313	251	1	1	-	-	-		
15～19歳	8,151	237	3	5,587	1,772	1,438	193	52	552	1,164	3		
20～24歳	12,715	1,134	18	8,077	1,810	1,310	284	105	1,676	6,113	18		
25～29歳	10,481	1,895	75	5,158	1,736	1,377	225	36	1,617	6,640	75		
30～34歳	10,634	3,156	126	4,529	1,565	1,233	232	26	1,258	6,124	126		
35～39歳	11,297	4,001	210	4,382	1,598	1,276	230	31	1,106	6,140	210		
40～44歳	9,967	3,281	247	4,141	1,455	1,146	216	26	843	5,824	247		
45～49歳	9,197	2,761	287	4,171	1,309	1,093	139	24	669	5,756	287		
50～54歳	8,769	2,760	335	3,895	1,237	1,005	147	27	542	5,459	335		
55～59歳	9,270	3,809	466	3,495	1,013	798	133	21	487	4,973	466		
60～64歳	9,945	5,506	545	2,629	639	502	64	14	626	3,804	545		
65～69歳	7,834	5,581	388	1,038	219	134	30	5	608	1,643	388		
70～74歳	6,961	5,475	286	436	106	47	13	5	658	828	286		
75～79歳	6,534	5,435	215	204	47	16	12	1	633	462	215		
80～84歳	5,173	4,461	130	108	35	10	1	-	439	270	130		
85歳以上	5,293	4,859	73	44	7	1	1	-	310	119	73		
不詳	2,468	-	-	-	-	-	-	-	2,468	-	-		
(再掲)													
65歳以上	31,795	25,811	1,092	1,830	414	208	57	11	2,648	3,322	1,092		
65～74歳	14,795	11,056	674	1,474	325	181	43	10	1,266	2,471	674		
75歳以上	17,000	14,755	418	356	89	27	14	1	1,382	851	418		
(再掲)													
有配偶の女性就業者	26,217	-	2,351	18,278	5,587	4,430	722	123	1	26,217	2,351		
うち主に仕事	14,741	-	827	10,426	3,487	2,784	506	75	1	14,741	827		
うち家事のほか仕事	10,617	-	1,506	7,276	1,835	1,483	177	29	-	10,617	1,506		

1) 労働力状態「不詳」を含む。  
 2) 従業地・通学地「不詳」を含む。  
 3) 従業地・通学地「不詳」で、当地に常住している者を含む。



及び就業者数(有配偶の女性就業者－特掲)

常住地による就業者数					従業地・通学地による人口					従業地による就業者数						
自宅外の 市区町村 で従業	他市区町村で従業				不詳	総数 (昼間人口)	うち 市区 に 常 住	うち 区内 に 常 住	うち 市 内 に 常 住	うち 他 区 に 常 住	うち 常 住	総数	うち 市区 に 常 住	うち 区内 に 常 住	うち 市 内 に 常 住	うち 他 区 に 常 住
	総数	市区 で 従 業	区内 で 従 業	市 内 に 常 住												
80,341	34,903	24,764	6,318	1,813	3	397,465	91,762	44,055	7,915	208,390	79,421	34,596	4,426			
-	-	-	-	-	-	34,416	951	137	13	-	-	-	-			
1,752	380	285	55	14	-	27,953	7,249	5,731	1,752	3,291	941	500	65			
8,349	2,532	1,936	410	41	-	42,035	10,325	6,736	1,796	17,773	5,989	3,012	222			
8,881	3,573	2,693	585	88	-	30,743	9,526	4,057	389	22,370	9,030	3,827	248			
8,890	4,068	2,985	748	139	-	31,220	10,353	3,969	407	23,926	10,234	3,911	373			
9,411	4,626	3,319	895	223	-	33,682	11,320	4,301	496	26,105	11,267	4,266	477			
8,708	4,288	3,013	824	273	-	29,583	9,871	3,794	547	23,606	9,845	3,776	542			
8,474	3,982	2,833	715	281	-	27,281	8,609	3,879	729	22,424	8,594	3,869	724			
7,839	3,652	2,554	687	257	-	25,486	7,652	3,864	747	20,918	7,644	3,859	744			
7,425	3,390	2,321	655	225	2	26,362	7,369	3,921	555	20,458	7,362	3,915	548			
6,018	2,608	1,804	448	158	1	25,028	5,541	2,687	313	15,974	5,532	2,683	312			
2,558	1,027	652	170	63	-	16,652	2,019	696	109	6,406	2,012	695	109			
1,086	447	242	73	28	-	12,986	642	216	45	2,740	640	216	45			
581	196	82	35	14	-	11,258	234	54	14	1,419	232	54	14			
263	99	34	13	9	-	8,459	76	11	2	700	75	11	2			
106	35	11	5	-	-	7,450	25	2	1	280	24	2	1			
-	-	-	-	-	-	6,871	-	-	-	-	-	-	-			
4,594	1,804	1,021	296	114	-	56,805	2,996	979	171	11,545	2,983	978	171			
3,644	1,474	894	243	91	-	29,638	2,661	912	154	9,146	2,652	911	154			
950	330	127	53	23	-	27,167	335	67	17	2,399	331	67	17			
40,835	22,495	14,965	4,691	1,580	2	198,126	50,490	25,727	5,341	115,051	44,000	21,192	3,572			
-	-	-	-	-	-	17,660	450	43	7	-	-	-	-			
762	209	152	36	8	-	13,420	3,254	2,548	865	1,351	361	180	31			
3,583	1,203	879	234	20	-	20,904	4,861	2,979	902	7,117	2,233	1,088	105			
4,022	1,867	1,327	367	60	-	14,152	4,291	1,728	205	9,835	3,914	1,571	113			
4,445	2,515	1,758	518	114	-	15,050	5,344	2,097	261	12,335	5,269	2,060	240			
5,073	3,034	2,047	667	192	-	17,148	6,378	2,602	363	14,775	6,351	2,584	354			
4,583	2,836	1,869	608	248	-	15,529	5,839	2,435	463	13,717	5,825	2,426	462			
4,312	2,675	1,742	576	257	-	14,424	5,031	2,624	646	13,026	5,027	2,620	644			
3,950	2,417	1,551	540	230	-	13,655	4,595	2,742	685	12,406	4,593	2,740	684			
3,931	2,378	1,523	522	204	1	14,374	4,670	3,000	505	12,776	4,667	2,996	501			
3,396	1,971	1,304	384	144	1	13,270	3,719	2,140	289	10,361	3,713	2,139	288			
1,522	808	518	140	58	-	8,206	1,388	560	95	4,152	1,382	559	95			
650	341	195	60	23	-	5,831	428	175	41	1,719	427	175	41			
381	149	66	23	13	-	4,675	167	44	13	908	165	44	13			
158	64	24	12	9	-	3,273	55	9	1	417	54	9	1			
67	28	10	4	-	-	2,152	20	1	-	156	19	1	-			
-	-	-	-	-	-	4,403	-	-	-	-	-	-	-			
2,778	1,390	813	239	103	-	24,137	2,058	789	150	7,352	2,047	788	150			
2,172	1,149	713	200	81	-	14,037	1,816	735	136	5,871	1,809	734	136			
606	241	100	39	22	-	10,100	242	54	14	1,481	238	54	14			
39,506	12,408	9,799	1,627	233	1	199,339	41,272	18,328	2,574	93,339	35,421	13,404	854			
-	-	-	-	-	-	16,756	501	94	6	-	-	-	-			
990	171	133	19	6	-	14,533	3,995	3,183	887	1,940	580	320	34			
4,766	1,329	1,057	176	21	-	21,131	5,464	3,757	894	10,656	3,756	1,924	117			
4,859	1,706	1,366	218	28	-	16,591	5,235	2,329	184	12,535	5,116	2,256	135			
4,445	1,553	1,227	230	25	-	16,170	5,009	1,872	146	11,591	4,965	1,851	133			
4,338	1,592	1,272	228	31	-	16,534	4,942	1,699	133	11,330	4,916	1,682	123			
4,125	1,452	1,144	216	25	-	14,054	4,032	1,359	84	9,889	4,020	1,350	80			
4,162	1,307	1,091	139	24	-	12,857	3,578	1,255	83	9,398	3,567	1,249	80			
3,889	1,235	1,003	147	27	-	11,831	3,057	1,122	62	8,512	3,051	1,119	60			
3,494	1,012	798	133	21	1	11,988	2,699	921	50	7,682	2,695	919	47			
2,622	637	500	64	14	-	11,758	1,822	547	24	5,613	1,819	544	24			
1,036	219	134	30	5	-	8,446	631	136	14	2,254	630	136	14			
436	106	47	13	5	-	7,155	214	41	4	1,021	213	41	4			
200	47	16	12	1	-	6,583	67	10	1	511	67	10	1			
105	35	10	1	-	-	5,186	21	2	1	283	21	2	1			
39	7	1	1	-	-	5,298	5	1	1	124	5	1	1			
-	-	-	-	-	-	2,468	-	-	-	-	-	-	-			
1,816	414	208	57	11	-	32,668	938	190	21	4,193	936	190	21			
1,472	325	181	43	10	-	15,601	845	177	18	3,275	843	177	18			
344	89	27	14	1	-	17,067	93	13	3	918	93	13	3			
18,278	5,587	4,430	722	123	1	42,650	16,120	5,253	335	42,650	16,120	5,253	335			
10,426	3,487	2,784	506	75	1	26,210	10,743	3,841	250	26,210	10,743	3,841	250			
7,276	1,835	1,483	177	29	-	14,979	4,765	1,239	47	14,979	4,765	1,239	47			

第1表 常住地又は従業地・通学地による年齢(5歳階級), 男女別人口

男女, 年齢(5歳階級)	常住地による人口								不詳	総数	自宅で 従業
	総数 (夜間人口)	従業も通 学もして いない	自宅 で 従 業	自宅外の自 市区町村で 従業・通学	他市区町村で			従業・通 学 他県で 従業・通学			
					総数	自 市 内 他 区 で 従 業 ・ 通 学	県 内 他 市 区 村 で 従 業 ・ 通 学				
102 宮 城 野 区	1)				2)						
総 数	190,473	64,336	4,855	57,599	47,881	35,804	10,188	627	15,802	86,551	4,855
15 歳 未 満	26,106	12,142	-	13,403	561	436	61	-	-	-	-
15 ～ 19 歳	9,658	360	7	3,732	4,976	3,455	1,326	37	583	1,233	7
20 ～ 24 歳	11,835	1,488	35	3,917	4,573	3,589	816	64	1,822	6,474	35
25 ～ 29 歳	15,477	2,564	101	4,813	5,243	4,004	1,086	42	2,756	9,993	101
30 ～ 34 歳	16,703	3,360	192	4,893	5,882	4,499	1,216	56	2,376	10,921	192
35 ～ 39 歳	17,320	3,624	340	5,321	6,087	4,529	1,339	82	1,948	11,723	340
40 ～ 44 歳	14,010	2,655	364	4,664	4,942	3,744	1,023	72	1,385	9,955	364
45 ～ 49 歳	12,200	2,202	343	4,364	4,356	3,197	983	79	935	9,054	343
50 ～ 54 歳	11,089	2,206	495	3,956	3,755	2,760	836	79	677	8,202	495
55 ～ 59 歳	11,471	3,049	630	3,739	3,522	2,642	721	66	531	7,888	630
60 ～ 64 歳	11,801	5,120	858	2,852	2,524	1,877	527	34	447	6,229	858
65 ～ 69 歳	9,019	5,962	618	1,188	941	717	158	10	310	2,743	618
70 ～ 74 歳	7,700	6,206	404	489	339	237	67	4	262	1,229	404
75 ～ 79 歳	6,534	5,792	248	169	126	88	20	1	199	540	248
80 ～ 84 歳	4,517	4,133	149	78	47	26	9	-	110	270	149
85 歳 以 上	3,656	3,473	71	21	7	4	-	1	84	97	71
不詳	1,377	-	-	-	-	-	-	-	1,377	-	-
(再掲)											
65 歳 以 上	31,426	25,566	1,490	1,945	1,460	1,072	254	16	965	4,879	1,490
65 ～ 74 歳	16,719	12,168	1,022	1,677	1,280	954	225	14	572	3,972	1,022
75 歳 以 上	14,707	13,398	468	268	180	118	29	2	393	907	468
男	93,599	22,747	2,892	31,156	27,637	19,796	6,560	503	9,167	49,360	2,892
15 歳 未 満	13,323	6,181	-	6,901	241	179	41	-	-	-	-
15 ～ 19 歳	4,963	178	4	2,081	2,388	1,576	718	14	310	566	4
20 ～ 24 歳	5,707	600	18	1,913	2,206	1,610	498	37	970	3,033	18
25 ～ 29 歳	7,541	717	68	2,534	2,656	1,918	638	30	1,566	5,144	68
30 ～ 34 歳	8,436	657	114	2,848	3,365	2,475	767	46	1,452	6,302	114
35 ～ 39 歳	8,854	684	217	3,087	3,695	2,647	903	63	1,171	6,988	217
40 ～ 44 歳	7,323	605	234	2,554	3,047	2,235	679	64	883	5,828	234
45 ～ 49 歳	6,249	510	195	2,343	2,633	1,853	643	70	568	5,167	195
50 ～ 54 歳	5,756	547	294	2,096	2,412	1,687	597	73	407	4,801	294
55 ～ 59 歳	5,631	733	372	1,956	2,245	1,630	499	60	325	4,572	372
60 ～ 64 歳	5,814	1,688	516	1,643	1,727	1,254	378	33	240	3,883	516
65 ～ 69 歳	4,182	2,308	341	719	650	481	124	8	164	1,708	341
70 ～ 74 歳	3,420	2,502	244	308	244	166	53	4	122	795	244
75 ～ 79 歳	2,741	2,322	142	111	91	63	16	-	75	343	142
80 ～ 84 歳	1,800	1,576	91	50	32	19	6	-	51	172	91
85 歳 以 上	1,022	939	42	12	5	3	-	1	24	58	42
不詳	839	-	-	-	-	-	-	-	839	-	-
(再掲)											
65 歳 以 上	13,165	9,647	860	1,200	1,022	732	199	13	436	3,076	860
65 ～ 74 歳	7,602	4,810	585	1,027	894	647	177	12	286	2,503	585
75 歳 以 上	5,563	4,837	275	173	128	85	22	1	150	573	275
女	96,874	41,589	1,963	26,443	20,244	16,008	3,628	124	6,635	37,191	1,963
15 歳 未 満	12,783	5,961	-	6,502	320	257	20	-	-	-	-
15 ～ 19 歳	4,697	182	3	1,651	2,588	1,879	608	23	273	667	3
20 ～ 24 歳	6,128	888	17	2,004	2,367	1,979	318	27	852	3,441	17
25 ～ 29 歳	7,936	1,847	33	2,279	2,587	2,086	448	12	1,190	4,849	33
30 ～ 34 歳	8,267	2,703	78	2,045	2,517	2,024	449	10	924	4,619	78
35 ～ 39 歳	8,466	2,940	123	2,234	2,392	1,882	436	19	777	4,735	123
40 ～ 44 歳	6,687	2,050	130	2,110	1,895	1,509	344	8	502	4,127	130
45 ～ 49 歳	5,951	1,692	148	2,021	1,723	1,344	340	9	367	3,887	148
50 ～ 54 歳	5,333	1,659	201	1,860	1,343	1,073	239	6	270	3,401	201
55 ～ 59 歳	5,840	2,316	258	1,783	1,277	1,012	222	6	206	3,316	258
60 ～ 64 歳	5,987	3,432	342	1,209	797	623	149	1	207	2,346	342
65 ～ 69 歳	4,837	3,654	277	469	291	236	34	2	146	1,035	277
70 ～ 74 歳	4,280	3,704	160	181	95	71	14	-	140	434	160
75 ～ 79 歳	3,793	3,470	106	58	35	25	4	1	124	197	106
80 ～ 84 歳	2,717	2,557	28	28	15	7	3	-	59	98	28
85 歳 以 上	2,634	2,534	59	9	2	1	-	-	60	39	59
不詳	538	-	-	-	-	-	-	-	538	-	-
(再掲)											
65 歳 以 上	18,261	15,919	630	745	438	340	55	3	529	1,803	630
65 ～ 74 歳	9,117	7,358	437	650	386	307	48	2	286	1,469	437
75 歳 以 上	9,144	8,561	193	95	52	33	7	1	243	334	193
(再掲)											
有配偶の女性就業者	19,137	-	1,442	9,864	7,831	6,023	1,586	46	-	19,137	1,442
うち主に仕事	10,925	-	513	5,293	5,119	3,930	1,081	30	-	10,925	513
うち家事のほか仕事	7,616	-	919	4,341	2,356	1,828	434	7	-	7,616	919

1) 労働力状態「不詳」を含む。  
 2) 従業地・通学地「不詳」を含む。  
 3) 従業地・通学地「不詳」で、当地に常住している者を含む。

及び就業者数(有配偶の女性就業者一特掲)

常住地による就業者数					従業地・通学地による人口					従業地による就業者数					
自宅外の 市区町村 で従業	他市区町村で従業				不詳	総数 (昼間人口)	うち 市区 に 常 住	うち 区内 に 常 住	うち 市 内 に 常 住	うち 他 市 に 常 住	総数	うち 自 市 に 常 住	うち 内 区 に 常 住	うち 市 内 に 常 住	うち 他 市 に 常 住
	総数	自 他 で 従 業	市 内 区 で 従 業	区 内 他 市 村 で 従 業											
2)					1)3)					3)					
40,508	41,188	30,892	8,707	552	-	210,699	34,817	30,168	1,860	107,096	31,852	27,488	1,356	-	
-	-	-	-	-	-	26,130	367	152	2	-	-	-	-	-	
659	567	413	132	3	-	10,527	2,729	2,617	341	1,346	318	330	13	-	
3,390	3,049	2,335	603	26	-	11,612	2,074	1,970	202	7,249	1,932	1,756	51	-	
4,768	5,124	3,898	1,077	40	-	16,326	3,240	2,663	78	10,912	3,219	2,651	64	-	
4,879	5,850	4,469	1,214	56	-	18,217	3,960	3,233	92	12,447	3,953	3,224	88	-	
5,313	6,070	4,512	1,339	82	-	19,896	4,687	3,685	154	14,303	4,679	3,684	150	-	
4,658	4,933	3,738	1,021	71	-	16,568	4,030	3,197	170	12,518	4,027	3,196	170	-	
4,362	4,349	3,190	983	79	-	15,075	3,579	3,298	257	11,933	3,577	3,297	257	-	
3,955	3,752	2,757	836	79	-	14,125	3,226	3,229	256	11,239	3,224	3,229	256	-	
3,739	3,519	2,639	721	66	-	14,513	3,130	3,175	166	10,931	3,129	3,174	166	-	
2,851	2,520	1,873	527	34	-	14,113	2,530	2,120	100	8,544	2,530	2,119	100	-	
1,186	939	715	158	10	-	9,642	854	630	24	3,367	853	630	24	-	
487	338	236	67	4	-	7,816	267	145	12	1,345	267	145	11	-	
168	124	87	20	1	-	6,564	95	40	4	570	95	39	4	-	
74	47	26	9	-	-	4,533	37	12	2	286	37	12	2	-	
19	7	4	-	1	-	3,665	12	2	-	106	12	2	-	-	
-	-	-	-	-	-	1,377	-	-	-	-	-	-	-	-	
1,934	1,455	1,068	254	16	-	32,220	1,265	829	42	5,674	1,264	828	41	-	
1,673	1,277	951	225	14	-	17,458	1,121	775	36	4,712	1,120	775	35	-	
261	178	117	29	2	-	14,762	144	54	6	962	144	53	6	-	
22,194	24,274	17,418	5,714	469	-	112,532	23,004	21,383	1,405	67,668	21,022	19,710	1,177	-	
-	-	-	-	-	-	13,497	257	135	2	-	-	-	-	-	
306	256	175	72	2	-	6,253	1,821	1,629	150	691	170	198	6	-	
1,672	1,343	927	348	17	-	5,810	1,052	1,106	90	3,785	1,004	1,013	27	-	
2,507	2,569	1,839	632	29	-	8,369	1,775	1,585	54	6,029	1,762	1,581	42	-	
2,840	3,348	2,460	765	46	-	9,951	2,502	2,228	73	7,819	2,496	2,223	69	-	
3,083	3,688	2,640	903	63	-	11,145	3,154	2,619	131	9,280	3,152	2,618	128	-	
2,552	3,042	2,232	678	63	-	9,401	2,660	2,243	153	7,909	2,659	2,242	153	-	
2,342	2,630	1,850	643	70	-	8,635	2,358	2,363	231	7,554	2,357	2,362	231	-	
2,095	2,412	1,687	597	73	-	8,265	2,172	2,456	238	7,309	2,171	2,456	238	-	
1,956	2,244	1,629	499	60	-	8,369	2,249	2,524	154	7,310	2,248	2,524	154	-	
1,643	1,724	1,251	378	33	-	7,997	1,970	1,783	95	6,068	1,970	1,782	95	-	
719	648	479	124	8	-	4,835	699	545	22	2,362	698	545	22	-	
308	243	165	53	4	-	3,551	227	119	8	927	227	119	8	-	
111	90	62	16	-	-	2,774	73	36	3	376	73	35	3	-	
49	32	19	6	-	-	1,812	25	11	1	184	25	11	1	-	
11	5	3	-	1	-	1,029	10	1	-	65	10	1	-	-	
-	-	-	-	-	-	839	-	-	-	-	-	-	-	-	
1,198	1,018	728	199	13	-	14,001	1,034	712	34	3,914	1,033	711	34	-	
1,027	891	644	177	12	-	8,386	926	664	30	3,289	925	664	30	-	
171	127	84	22	1	-	5,615	108	48	4	625	108	47	4	-	
18,314	16,914	13,474	2,993	83	-	98,167	11,813	8,785	455	39,428	10,830	7,778	179	-	
-	-	-	-	-	-	12,633	110	17	-	-	-	-	-	-	
353	311	238	60	1	-	4,274	908	988	191	655	148	132	7	-	
1,718	1,706	1,408	255	9	-	5,802	1,022	864	112	3,464	928	743	24	-	
2,261	2,555	2,059	445	11	-	7,957	1,465	1,078	24	4,883	1,457	1,070	22	-	
2,039	2,502	2,009	449	10	-	8,266	1,458	1,005	19	4,628	1,457	1,001	19	-	
2,230	2,382	1,872	436	19	-	8,751	1,533	1,066	23	5,023	1,527	1,066	22	-	
2,106	1,891	1,506	343	8	-	7,167	1,370	954	17	4,609	1,368	954	17	-	
2,020	1,719	1,340	340	9	-	6,440	1,221	935	26	4,379	1,220	935	26	-	
1,860	1,340	1,070	239	6	-	5,860	1,054	773	18	3,930	1,053	773	18	-	
1,783	1,275	1,010	222	6	-	6,144	881	651	12	3,621	881	650	12	-	
1,208	796	622	149	1	-	6,116	560	337	5	2,476	560	337	5	-	
467	291	236	34	2	-	4,807	155	85	2	1,005	155	85	2	-	
179	95	71	14	-	-	4,265	40	26	4	418	40	26	3	-	
57	34	25	4	1	-	3,790	22	4	1	194	22	4	1	-	
25	15	7	3	-	-	2,721	12	1	1	102	12	1	1	-	
8	2	1	-	-	-	2,636	2	1	-	41	2	1	-	-	
-	-	-	-	-	-	538	-	-	-	-	-	-	-	-	
736	437	340	55	3	-	18,219	231	117	8	1,760	231	117	7	-	
646	386	307	48	2	-	9,072	195	111	6	1,423	195	111	5	-	
90	51	33	7	1	-	9,147	36	6	2	337	36	6	2	-	
9,864	7,831	6,023	1,586	46	-	20,931	5,202	4,158	89	20,931	5,202	4,158	89	-	
5,293	5,119	3,930	1,081	30	-	12,132	3,427	2,756	65	12,132	3,427	2,756	65	-	
4,341	2,356	1,828	434	7	-	8,235	1,610	1,268	10	8,235	1,610	1,268	10	-	

第1表 常住地又は従業地・通学地による年齢(5歳階級), 男女別人口

男女, 年齢(5歳階級)	常住地による人口									総数	自宅で 従業	
	総数 (夜間人口)	従業も通 学もして いない	自宅で 従業	自宅外の自 市区町村で 従業・通学	他市区町村で			従業・通 学	不詳			
					総数	自市区 町村で 従業・通学	区内他 市区村 で従業・ 通学					他県で 従業・通 学
1)					2)							
103 若林区												
総数	132,306	45,847	4,853	35,478	35,322	28,739	4,953	565	10,806	59,208	4,853	
15歳未満	16,833	7,340	-	9,067	426	356	22	-	-	1	-	
15～19歳	6,470	293	9	2,569	3,189	2,572	491	31	410	802	9	
20～24歳	8,403	999	51	2,240	3,890	3,264	474	72	1,223	4,411	51	
25～29歳	9,468	1,630	107	2,509	3,729	3,157	447	32	1,493	6,204	107	
30～34歳	10,309	2,220	213	2,627	3,974	3,312	546	40	1,275	6,784	213	
35～39歳	11,113	2,433	301	2,969	4,256	3,494	605	47	1,154	7,517	301	
40～44歳	9,614	2,110	348	2,669	3,668	2,981	543	69	819	6,678	348	
45～49歳	8,587	1,747	400	2,529	3,361	2,648	539	74	550	6,285	400	
50～54歳	7,920	1,668	479	2,435	2,908	2,332	433	76	430	5,820	479	
55～59歳	8,605	2,401	669	2,427	2,771	2,164	445	67	337	5,863	669	
60～64歳	8,819	3,871	740	1,930	1,962	1,581	260	37	316	4,627	740	
65～69歳	6,751	4,346	558	894	750	578	100	14	203	2,201	558	
70～74歳	5,820	4,555	442	372	288	201	40	4	163	1,099	442	
75～79歳	4,966	4,292	302	147	92	59	6	2	133	538	302	
80～84歳	3,614	3,265	163	61	40	28	1	-	85	262	163	
85歳以上	2,846	2,677	71	33	18	12	1	-	47	116	71	
不詳	2,168	-	-	-	-	-	-	-	2,168	-	-	
(再掲)												
65歳以上	23,997	19,135	1,536	1,507	1,188	878	148	20	631	4,216	1,536	
65～74歳	12,571	8,901	1,000	1,266	1,038	779	140	18	366	3,300	1,000	
75歳以上	11,426	10,234	536	241	150	99	8	2	265	916	536	
男	65,203	16,847	2,856	18,531	20,632	16,085	3,450	460	6,337	33,585	2,856	
15歳未満	8,514	3,694	-	4,598	222	189	11	-	-	1	-	
15～19歳	3,235	165	7	1,187	1,655	1,330	269	13	221	361	7	
20～24歳	4,197	450	35	1,135	1,883	1,527	274	32	694	2,058	35	
25～29歳	4,684	542	74	1,333	1,879	1,516	283	22	856	3,191	74	
30～34歳	5,163	586	143	1,450	2,237	1,780	377	31	747	3,812	143	
35～39歳	5,689	596	181	1,670	2,550	2,026	413	43	692	4,398	181	
40～44歳	4,922	576	207	1,388	2,266	1,740	414	62	485	3,857	207	
45～49歳	4,368	504	215	1,261	2,070	1,542	395	66	318	3,543	215	
50～54歳	4,069	469	273	1,219	1,853	1,415	325	72	255	3,345	273	
55～59歳	4,353	655	393	1,301	1,809	1,340	353	66	195	3,501	393	
60～64歳	4,392	1,324	429	1,070	1,379	1,069	218	35	190	2,876	429	
65～69歳	3,243	1,748	327	526	541	408	82	14	101	1,394	327	
70～74歳	2,611	1,859	242	247	190	135	29	3	73	679	242	
75～79歳	2,115	1,717	192	89	61	39	5	1	56	342	192	
80～84歳	1,409	1,200	101	42	25	19	1	-	41	166	101	
85歳以上	841	762	37	15	12	10	1	-	15	61	37	
不詳	1,398	-	-	-	-	-	-	-	1,398	-	-	
(再掲)												
65歳以上	10,219	7,286	899	919	829	611	118	18	286	2,642	899	
65～74歳	5,854	3,607	569	773	731	543	111	17	174	2,073	569	
75歳以上	4,365	3,679	330	146	98	68	7	1	112	569	330	
女	67,103	29,000	1,997	16,947	14,690	12,654	1,503	105	4,469	25,623	1,997	
15歳未満	8,319	3,646	-	4,469	204	167	11	-	-	-	-	
15～19歳	3,235	128	2	1,382	1,534	1,242	222	18	189	441	2	
20～24歳	4,206	549	16	1,105	2,007	1,737	200	40	529	2,353	16	
25～29歳	4,784	1,088	33	1,176	1,850	1,641	164	10	637	3,013	33	
30～34歳	5,146	1,634	70	1,177	1,737	1,532	169	9	528	2,972	70	
35～39歳	5,424	1,837	120	1,299	1,706	1,468	192	4	462	3,119	120	
40～44歳	4,692	1,534	141	1,281	1,402	1,241	129	7	334	2,821	141	
45～49歳	4,219	1,243	185	1,268	1,291	1,106	144	8	232	2,742	185	
50～54歳	3,851	1,199	206	1,216	1,055	917	108	4	175	2,475	206	
55～59歳	4,252	1,746	276	1,126	962	824	92	1	142	2,362	276	
60～64歳	4,427	2,547	311	860	583	512	42	2	126	1,751	311	
65～69歳	3,508	2,598	231	368	209	170	18	-	102	807	231	
70～74歳	3,209	2,696	200	125	98	66	11	1	90	420	200	
75～79歳	2,851	2,575	110	58	31	20	1	1	77	196	110	
80～84歳	2,205	2,065	62	19	15	9	-	-	44	96	62	
85歳以上	2,005	1,915	34	18	6	2	-	-	32	55	34	
不詳	770	-	-	-	-	-	-	-	770	-	-	
(再掲)												
65歳以上	13,778	11,849	637	588	359	267	30	2	345	1,574	637	
65～74歳	6,717	5,294	431	493	307	236	29	1	192	1,227	431	
75歳以上	7,061	6,555	206	95	52	31	1	1	153	347	206	
(再掲)												
有配偶の女性就業者	13,372	-	1,519	6,415	5,438	4,639	587	27	-	13,372	1,519	
うち主に仕事	7,502	-	543	3,382	3,577	3,056	407	17	-	7,502	543	
うち家事のほか仕事	5,512	-	969	2,891	1,652	1,429	144	3	-	5,512	969	

1) 労働力状態「不詳」を含む。  
 2) 従業地・通学地「不詳」を含む。  
 3) 従業地・通学地「不詳」で、当地に常住している者を含む。

及び就業者数(有配偶の女性就業者一特掲)

常住地による就業者数					従業地・通学地による人口					従業地による就業者数					
自宅外の 市区町村 で従業	他市区町村で従業				不詳	総数 (昼間人口)	うち 市区 に常 住	うち 区内 に常 住	うち 他市 町村 に常 住	うち 他県 に常 住	総数	うち 市区 に常 住	うち 区内 に常 住	うち 他市 町村 に常 住	うち 他県 に常 住
	総数	市区 で従 業	区内 で従 業	他市 町村 で従 業											
2)					1)3)					3)					
23,795	30,559	24,850	4,335	474	1	136,282	24,439	12,830	964	63,895	22,114	11,497	735		
-	1	-	1	-	-	16,895	386	53	1	-	-	-	-	-	
353	440	374	56	1	-	6,670	1,918	1,232	144	614	151	83	9		
1,889	2,471	2,075	323	16	-	6,542	1,178	665	106	3,598	1,032	544	25		
2,485	3,612	3,054	441	27	-	8,958	2,074	1,001	51	5,778	2,060	994	42		
2,619	3,952	3,293	543	40	-	10,429	2,711	1,280	27	6,920	2,707	1,279	26		
2,967	4,248	3,486	605	47	1	11,872	3,269	1,565	71	8,278	3,266	1,563	70		
2,667	3,663	2,976	543	69	-	10,371	2,837	1,404	109	7,438	2,835	1,404	109		
2,529	3,356	2,644	538	74	-	9,475	2,615	1,392	142	7,177	2,614	1,392	142		
2,434	2,907	2,332	433	76	-	8,883	2,271	1,407	126	6,781	2,270	1,407	125		
2,426	2,768	2,163	444	67	-	9,791	2,344	1,413	105	7,051	2,344	1,413	105		
1,930	1,957	1,578	260	37	-	9,784	1,783	997	63	5,595	1,783	997	63		
894	749	577	100	14	-	7,083	693	319	12	2,534	693	319	12		
370	287	200	40	4	-	5,903	239	85	4	1,182	238	85	4		
144	92	59	6	2	-	4,995	79	15	2	567	79	15	2		
60	39	28	1	-	-	3,620	32	2	1	268	32	2	1		
28	17	11	1	-	-	2,843	10	-	-	114	10	-	-		
-	-	-	-	-	-	2,168	-	-	-	-	-	-	-		
1,496	1,184	875	148	20	-	24,444	1,053	421	19	4,665	1,052	421	19		
1,264	1,036	777	140	18	-	12,986	932	404	16	3,716	931	404	16		
232	148	98	8	2	-	11,458	121	17	3	949	121	17	3		
12,688	18,040	13,958	3,101	423	1	71,097	15,773	9,368	748	40,257	14,718	8,799	637		
-	1	-	1	-	-	8,508	172	22	-	-	-	-	-		
154	200	166	29	1	-	3,085	886	521	55	305	88	48	4		
948	1,075	850	181	9	-	3,416	620	369	63	1,880	547	303	12		
1,318	1,799	1,443	280	20	-	4,756	1,216	642	35	3,320	1,206	637	29		
1,445	2,224	1,768	376	31	-	5,573	1,678	899	21	4,232	1,677	898	20		
1,669	2,547	2,023	413	43	1	6,535	2,115	1,159	54	5,244	2,115	1,157	53		
1,387	2,263	1,737	414	62	-	5,786	1,919	1,062	99	4,723	1,918	1,062	99		
1,261	2,067	1,540	394	66	-	5,310	1,745	1,067	133	4,488	1,745	1,067	133		
1,219	1,853	1,415	325	72	-	5,110	1,563	1,170	120	4,385	1,563	1,170	119		
1,301	1,807	1,339	352	66	-	5,590	1,697	1,205	94	4,740	1,697	1,205	94		
1,070	1,377	1,067	218	35	-	5,360	1,356	876	58	3,846	1,356	876	58		
526	541	408	82	14	-	3,571	534	287	11	1,722	534	287	11		
247	190	135	29	3	-	2,702	179	76	3	770	179	76	3		
89	61	39	5	1	-	2,143	61	11	1	370	61	11	1		
41	24	19	1	-	-	1,415	23	2	1	172	23	2	1		
13	11	9	1	-	-	839	9	-	-	60	9	-	-		
-	-	-	-	-	-	1,398	-	-	-	-	-	-	-		
916	827	610	118	18	-	10,670	806	376	16	3,094	806	376	16		
773	731	543	111	17	-	6,273	713	363	14	2,492	713	363	14		
143	96	67	7	1	-	4,397	93	13	2	602	93	13	2		
11,107	12,519	10,892	1,234	51	-	65,185	8,666	3,462	216	23,638	7,396	2,698	98		
-	-	-	-	-	-	8,387	214	31	1	-	-	-	-		
199	240	208	27	-	-	3,585	1,032	711	89	309	63	35	5		
941	1,396	1,225	142	7	-	3,126	558	296	43	1,718	485	241	13		
1,167	1,813	1,611	161	7	-	4,202	858	359	16	2,458	854	357	13		
1,174	1,728	1,525	167	9	-	4,856	1,033	381	6	2,688	1,030	381	6		
1,298	1,701	1,463	192	4	-	5,337	1,154	406	17	3,034	1,151	406	17		
1,280	1,400	1,239	129	7	-	4,585	918	342	10	2,715	917	342	10		
1,268	1,289	1,104	144	8	-	4,165	870	325	9	2,689	869	325	9		
1,215	1,054	917	108	4	-	3,773	708	237	6	2,396	707	237	6		
1,125	961	824	92	1	-	4,201	647	208	11	2,311	647	208	11		
860	580	511	42	2	-	4,424	427	121	5	1,749	427	121	5		
368	208	169	18	-	-	3,512	159	32	1	812	159	32	1		
123	97	65	11	1	-	3,201	60	9	1	412	59	9	1		
55	31	20	1	1	-	2,852	18	4	1	197	18	4	1		
19	15	9	-	-	-	2,205	9	-	-	96	9	-	-		
15	6	2	-	-	-	2,004	1	-	-	54	1	-	-		
-	-	-	-	-	-	770	-	-	-	-	-	-	-		
580	357	265	30	2	-	13,774	247	45	3	1,571	246	45	3		
491	305	234	29	1	-	6,713	219	41	2	1,224	218	41	2		
89	52	31	1	1	-	7,061	28	4	1	347	28	4	1		
6,415	5,438	4,639	587	27	-	13,215	3,701	1,349	46	13,215	3,701	1,349	46		
3,382	3,577	3,056	407	17	-	7,514	2,451	1,012	29	7,514	2,451	1,012	29		
2,891	1,652	1,429	144	3	-	5,357	1,118	294	9	5,357	1,118	294	9		

第1表 常住地又は従業地・通学地による年齢(5歳階級), 男女別人口

男女, 年齢(5歳階級)	常住地による人口									総数	自宅で 従業	
	総数 (夜間人口)	従業も通 学もして いない	自宅で 従業	自宅外の自 市区町村で 従業・通学	他市区町村で			従業・通 学	不詳			
					総数	市内 他区 で 従業・通学	区内 他市 区町村 で 従業・通学					他県 で 従業・通学
1)					2)							
104 太白区												
総数	220,588	80,913	6,200	57,674	63,169	46,078	13,715	1,372	12,632	96,704	6,200	
15歳未満	30,256	12,735	-	17,001	520	356	83	3	-	-	-	
15～19歳	11,400	415	13	4,866	5,520	3,850	1,401	64	586	1,391	13	
20～24歳	12,933	1,504	37	4,223	5,884	4,298	1,285	144	1,285	6,809	37	
25～29歳	13,434	2,432	139	3,490	5,925	4,431	1,245	74	1,448	9,242	139	
30～34歳	15,654	3,472	297	3,586	6,919	5,160	1,497	91	1,380	10,724	297	
35～39歳	18,161	4,324	395	3,960	8,163	6,030	1,827	134	1,319	12,490	395	
40～44歳	15,856	3,251	445	3,924	7,236	5,277	1,592	189	1,000	11,589	445	
45～49歳	13,601	2,556	471	3,602	6,262	4,568	1,358	205	710	10,329	471	
50～54歳	12,983	2,770	598	3,715	5,353	3,827	1,219	167	547	9,660	598	
55～59歳	14,483	4,057	888	3,804	5,245	3,828	1,077	143	489	9,932	888	
60～64歳	15,654	7,006	1,032	3,225	3,895	2,882	751	86	496	8,149	1,032	
65～69歳	12,671	8,585	735	1,422	1,485	1,078	265	33	444	3,636	735	
70～74歳	10,665	8,705	534	546	456	299	81	26	424	1,534	534	
75～79歳	8,912	7,862	345	182	198	134	24	6	325	720	345	
80～84歳	6,577	6,010	195	90	75	44	6	4	207	357	195	
85歳以上	5,507	5,229	76	38	33	16	4	3	131	142	76	
不詳	1,841	-	-	-	-	-	-	-	1,841	-	-	
(再掲)												
65歳以上	44,332	36,391	1,885	2,278	2,247	1,571	380	72	1,531	6,389	1,885	
65～74歳	23,336	17,290	1,269	1,968	1,941	1,377	346	59	868	5,170	1,269	
75歳以上	20,996	19,101	616	310	306	194	34	13	663	1,219	616	
男	107,213	28,672	3,659	28,555	38,898	27,983	8,545	1,136	7,429	54,996	3,659	
15歳未満	15,619	6,596	-	8,759	264	174	48	2	-	-	-	
15～19歳	5,813	216	8	2,507	2,742	1,891	709	26	340	679	8	
20～24歳	6,879	659	24	2,262	3,135	2,313	653	75	799	3,237	24	
25～29歳	6,424	757	95	1,604	3,166	2,289	723	54	802	4,629	95	
30～34歳	7,673	715	200	1,840	4,109	2,996	931	79	809	6,102	200	
35～39歳	8,940	747	229	1,937	5,251	3,801	1,222	114	776	7,401	229	
40～44歳	7,915	637	266	1,742	4,674	3,406	983	175	596	6,672	266	
45～49歳	6,737	571	276	1,472	4,010	2,873	864	190	408	5,754	276	
50～54歳	6,312	600	350	1,538	3,499	2,452	805	149	325	5,386	350	
55～59歳	6,970	848	501	1,735	3,605	2,608	749	132	281	5,837	501	
60～64歳	7,408	2,042	612	1,708	2,789	2,038	557	75	257	5,108	612	
65～69歳	6,105	3,452	437	897	1,080	782	204	28	239	2,409	437	
70～74歳	4,943	3,726	327	357	340	215	67	24	193	1,024	327	
75～79歳	3,825	3,231	184	114	156	99	22	6	140	451	184	
80～84歳	2,624	2,318	104	58	52	32	6	4	92	212	104	
85歳以上	1,708	1,557	46	25	26	14	2	3	54	95	46	
不詳	1,318	-	-	-	-	-	-	-	1,318	-	-	
(再掲)												
65歳以上	19,205	14,284	1,098	1,451	1,654	1,142	301	65	718	4,191	1,098	
65～74歳	11,048	7,178	764	1,254	1,420	997	271	52	432	3,433	764	
75歳以上	8,157	7,106	334	197	234	145	30	13	286	758	334	
女	113,375	52,241	2,541	29,119	24,271	18,095	5,170	236	5,203	41,708	2,541	
15歳未満	14,637	6,139	-	8,242	256	182	35	1	-	-	-	
15～19歳	5,587	199	5	2,359	2,778	1,959	692	38	246	712	5	
20～24歳	6,054	845	13	1,961	2,749	1,985	632	69	486	3,572	13	
25～29歳	7,010	1,675	44	1,886	2,759	2,142	522	20	646	4,613	44	
30～34歳	7,981	2,757	97	1,746	2,810	2,164	566	12	571	4,622	97	
35～39歳	9,221	3,577	166	2,023	2,912	2,229	605	20	543	5,089	166	
40～44歳	7,941	2,614	179	2,182	2,562	1,871	609	14	404	4,917	179	
45～49歳	6,864	1,985	195	2,130	2,252	1,695	494	15	302	4,575	195	
50～54歳	6,671	2,170	248	2,177	1,854	1,375	414	18	222	4,274	248	
55～59歳	7,513	3,209	387	2,069	1,640	1,220	328	11	208	4,095	387	
60～64歳	8,246	4,964	420	1,517	1,106	844	194	11	239	3,041	420	
65～69歳	6,566	5,133	298	525	405	296	61	5	205	1,227	298	
70～74歳	5,722	4,979	207	189	116	84	14	2	231	510	207	
75～79歳	5,087	4,631	161	68	42	35	2	-	185	269	161	
80～84歳	3,953	3,692	91	32	23	12	-	-	115	145	91	
85歳以上	3,799	3,672	30	13	7	2	2	-	77	47	30	
不詳	523	-	-	-	-	-	-	-	523	-	-	
(再掲)												
65歳以上	25,127	22,107	787	827	593	429	79	7	813	2,198	787	
65～74歳	12,288	10,112	505	714	521	380	75	7	436	1,737	505	
75歳以上	12,839	11,995	282	113	72	49	4	-	377	461	282	
(再掲)												
有配偶の女性就業者	22,811	-	1,953	10,858	10,000	7,385	2,227	71	-	22,811	1,953	
うち主に仕事	12,859	-	704	5,584	6,571	4,978	1,409	47	-	12,859	704	
うち家事のほか仕事	9,323	-	1,233	5,049	3,041	2,139	739	17	-	9,323	1,233	

1) 労働力状態「不詳」を含む。  
 2) 従業地・通学地「不詳」を含む。  
 3) 従業地・通学地「不詳」で、当地に常住している者を含む。

及び就業者数(有配偶の女性就業者一特掲)

常居住地による就業者数					従業地・通学地による人口					従業地による就業者数				
自宅外の 市区町村 で従業	他市区町村で従業				不詳	総数 (昼間人口)	うち			総数	うち			
	総数	市区 区内 で従業	区内 他市 町村 で従業	他 県 で 従業			自 他 に 常 住	市 内 区 に 常 住	う ち 他 市 町 村 に 常 住		う ち 他 県 に 住	自 他 に 常 住	市 内 区 に 常 住	う ち 他 市 町 村 に 常 住
	2)					1)3)				3)				
35,298	55,205	40,334	12,001	1,197	1	184,725	12,616	11,926	760	64,162	10,818	9,702	470	
-	-	-	-	-	-	29,903	48	38	3	-	-	-	-	
748	630	422	176	9	-	9,475	1,432	1,822	136	1,041	131	117	9	
3,070	3,701	2,675	888	41	1	9,806	1,265	1,174	161	4,783	840	714	24	
3,428	5,675	4,201	1,239	65	-	10,036	1,261	1,041	50	6,045	1,248	1,028	32	
3,567	6,860	5,104	1,496	90	-	11,411	1,378	1,087	40	6,526	1,372	1,082	38	
3,953	8,142	6,011	1,827	132	-	12,741	1,376	1,146	49	7,088	1,375	1,145	48	
3,923	7,221	5,262	1,592	189	-	11,079	1,193	1,039	49	6,822	1,191	1,037	48	
3,600	6,258	4,564	1,358	205	-	9,853	1,173	1,142	68	6,585	1,173	1,142	68	
3,714	5,348	3,823	1,219	166	-	10,033	1,093	1,108	62	6,713	1,092	1,108	61	
3,802	5,242	3,825	1,077	143	-	11,710	1,095	1,112	68	7,162	1,095	1,112	68	
3,225	3,892	2,881	750	86	-	13,652	831	835	51	6,148	830	835	51	
1,421	1,480	1,075	265	32	-	11,945	331	302	17	2,914	331	302	17	
544	456	299	81	26	-	10,434	108	63	4	1,303	108	63	4	
181	194	133	24	6	-	8,787	26	12	1	596	26	12	1	
88	74	43	6	4	-	6,533	4	5	1	314	4	5	1	
34	32	16	3	3	-	5,486	2	-	-	122	2	-	-	
-	-	-	-	-	-	1,841	-	-	-	-	-	-	-	
2,268	2,236	1,566	379	71	-	43,185	471	382	23	5,249	471	382	23	
1,965	1,936	1,374	346	58	-	22,379	439	365	21	4,217	439	365	21	
303	300	192	33	13	-	20,806	32	17	2	1,032	32	17	2	
16,765	34,571	24,786	7,672	1,057	1	84,824	7,642	7,052	581	34,276	6,577	5,823	395	
-	-	-	-	-	-	15,443	24	23	1	-	-	-	-	
368	303	196	84	6	-	5,011	793	946	85	541	76	68	4	
1,443	1,769	1,229	456	24	1	5,206	652	613	103	2,183	343	298	14	
1,555	2,979	2,111	721	50	-	4,508	595	520	35	2,868	587	512	22	
1,829	4,073	2,962	930	78	-	5,089	791	601	30	3,546	787	599	28	
1,933	5,239	3,789	1,222	114	-	5,380	874	667	36	3,852	874	666	36	
1,741	4,665	3,397	983	175	-	4,715	726	597	41	3,477	724	595	41	
1,470	4,008	2,871	864	190	-	4,239	727	640	62	3,258	727	640	62	
1,538	3,498	2,451	805	149	-	4,360	707	692	55	3,435	707	692	55	
1,733	3,603	2,606	749	132	-	5,083	745	792	65	3,952	745	792	65	
1,708	2,788	2,037	557	75	-	6,064	623	656	47	3,764	622	656	47	
897	1,075	779	204	27	-	5,618	268	243	16	1,926	268	243	16	
357	340	215	67	24	-	4,781	91	49	4	862	91	49	4	
113	154	98	22	6	-	3,731	23	10	-	358	23	10	-	
57	51	31	6	4	-	2,587	1	3	1	176	1	3	1	
23	26	14	2	3	-	1,691	2	-	-	78	2	-	-	
-	-	-	-	-	-	1,318	-	-	-	-	-	-	-	
1,447	1,646	1,137	301	64	-	18,408	385	305	21	3,400	385	305	21	
1,254	1,415	994	271	51	-	10,399	359	292	20	2,788	359	292	20	
193	231	143	30	13	-	8,009	26	13	1	612	26	13	1	
18,533	20,634	15,548	4,329	140	-	99,901	4,974	4,874	179	29,886	4,241	3,879	75	
-	-	-	-	-	-	14,460	24	15	2	-	-	-	-	
380	327	226	92	3	-	4,464	639	876	51	500	55	49	5	
1,627	1,932	1,446	432	17	-	4,600	613	561	58	2,600	497	416	10	
1,873	2,696	2,090	518	15	-	5,528	666	521	15	3,177	661	516	10	
1,738	2,787	2,142	566	12	-	6,322	587	486	10	2,980	585	483	10	
2,020	2,903	2,222	605	18	-	7,361	502	479	13	3,236	501	479	12	
2,182	2,556	1,865	609	14	-	6,364	467	442	8	3,345	467	442	7	
2,130	2,250	1,693	494	15	-	5,614	446	502	6	3,327	446	502	6	
2,176	1,850	1,372	414	17	-	5,673	386	416	7	3,278	385	416	6	
2,069	1,639	1,219	328	11	-	6,627	350	320	3	3,210	350	320	3	
1,517	1,104	844	193	11	-	7,588	208	179	4	2,384	208	179	4	
524	405	296	61	5	-	6,327	63	59	1	988	63	59	1	
187	116	84	14	2	-	5,653	17	14	-	441	17	14	-	
68	40	35	2	-	-	5,056	3	2	1	238	3	2	1	
31	23	12	-	-	-	3,946	3	2	-	138	3	2	-	
11	6	2	1	-	-	3,795	-	-	-	44	-	-	-	
-	-	-	-	-	-	523	-	-	-	-	-	-	-	
821	590	429	78	7	-	24,777	86	77	2	1,849	86	77	2	
711	521	380	75	7	-	11,980	80	73	1	1,429	80	73	1	
110	69	49	3	-	-	12,797	6	4	1	420	6	4	1	
10,858	10,000	7,385	2,227	71	-	17,367	1,976	2,230	33	17,367	1,976	2,230	33	
5,584	6,571	4,978	1,409	47	-	9,133	1,297	1,392	19	9,133	1,297	1,392	19	
5,049	3,041	2,139	739	17	-	7,810	601	773	8	7,810	601	773	8	

第1表 常住地又は従業地・通学地による年齢(5歳階級), 男女別人口

男 女 , 年 齢 (5歳階級)	常 住 地 に よ る 人 口									不 詳	総 数	自 宅 で 従 業
	総 数 (夜間人口)	従 業 も 通 学 も し て い な い	自 宅 で 従 業	自 宅 外 の 自 市 区 町 村 で 従 業 ・ 通 学	他 市 区 町 村 で			従 業 ・ 通 学				
					総 数	自 市 区 町 村 で 従 業 ・ 通 学	他 市 区 町 村 で 従 業 ・ 通 学	他 県 で 従 業 ・ 通 学	他 県 で 従 業 ・ 通 学			
1)					2)							
105 泉 区												
総 数	211,183	74,137	5,590	61,488	58,176	43,966	10,367	1,023	11,792	94,176	5,590	
15 歳 未 満	29,851	11,986	-	17,300	565	469	20	-	-	-	-	
15 ~ 19 歳	12,133	348	8	6,627	4,523	3,358	858	57	627	1,265	8	
20 ~ 24	11,988	1,347	31	4,574	4,762	3,492	900	91	1,274	6,326	31	
25 ~ 29	12,575	2,273	113	3,728	4,999	3,811	927	49	1,462	8,689	113	
30 ~ 34	14,320	3,103	228	3,776	5,899	4,494	1,172	48	1,314	9,866	228	
35 ~ 39	17,001	3,751	400	4,445	7,071	5,439	1,293	89	1,334	11,887	400	
40 ~ 44	14,953	3,062	422	4,119	6,343	4,769	1,205	128	1,007	10,868	422	
45 ~ 49	13,671	2,487	500	4,047	5,876	4,387	1,109	147	761	10,414	500	
50 ~ 54	13,407	2,763	577	3,854	5,645	4,253	1,023	135	568	10,071	577	
55 ~ 59	15,167	4,293	825	3,954	5,594	4,297	896	131	501	10,370	825	
60 ~ 64	16,445	7,493	1,054	2,966	4,475	3,465	634	92	457	8,492	1,054	
65 ~ 69	12,544	8,643	685	1,329	1,628	1,207	241	35	259	3,635	685	
70 ~ 74	9,351	7,739	409	505	533	375	62	10	165	1,441	409	
75 ~ 79	7,172	6,456	221	178	181	111	21	4	136	576	221	
80 ~ 84	4,771	4,505	73	64	55	28	6	7	74	187	73	
85 歳 以 上	4,038	3,888	44	22	27	11	-	-	57	89	44	
不 詳	1,796	-	-	-	-	-	-	-	1,796	-	-	
(再掲)												
65 歳 以 上	37,876	31,231	1,432	2,098	2,424	1,732	330	56	691	5,928	1,432	
65 ~ 74 歳	21,895	16,382	1,094	1,834	2,161	1,582	303	45	424	5,076	1,094	
75 歳 以 上	15,981	14,849	338	264	263	150	27	11	267	852	338	
男	101,479	25,259	3,196	29,852	36,333	26,798	6,796	890	6,839	53,493	3,196	
15 歳 未 満	15,246	6,041	-	8,907	298	248	10	-	-	-	-	
15 ~ 19 歳	6,045	172	4	3,222	2,293	1,650	474	29	354	567	4	
20 ~ 24	5,634	576	15	2,021	2,303	1,593	497	45	719	2,771	15	
25 ~ 29	5,931	755	70	1,763	2,511	1,828	516	33	832	4,234	70	
30 ~ 34	6,888	611	139	1,971	3,430	2,499	765	43	737	5,515	139	
35 ~ 39	8,332	583	218	2,274	4,486	3,329	897	82	771	6,971	218	
40 ~ 44	7,230	461	227	1,865	4,090	3,006	800	120	587	6,175	227	
45 ~ 49	6,556	381	277	1,633	3,836	2,804	728	142	429	5,742	277	
50 ~ 54	6,269	367	308	1,512	3,756	2,775	690	127	326	5,575	308	
55 ~ 59	7,015	599	466	1,686	3,997	3,053	635	128	267	6,149	466	
60 ~ 64	7,923	2,023	613	1,607	3,425	2,643	504	88	255	5,644	613	
65 ~ 69	6,175	3,504	385	852	1,289	954	201	34	145	2,524	385	
70 ~ 74	4,570	3,455	247	363	419	298	55	10	86	1,026	247	
75 ~ 79	3,265	2,787	152	121	144	90	19	3	61	416	152	
80 ~ 84	1,979	1,816	50	42	39	20	5	6	32	130	50	
85 歳 以 上	1,201	1,128	25	13	17	8	-	-	18	54	25	
不 詳	1,220	-	-	-	-	-	-	-	1,220	-	-	
(再掲)												
65 歳 以 上	17,190	12,690	859	1,391	1,908	1,370	280	53	342	4,150	859	
65 ~ 74 歳	10,745	6,959	632	1,215	1,708	1,252	256	44	231	3,550	632	
75 歳 以 上	6,445	5,731	227	176	200	118	24	9	111	600	227	
女	109,704	48,878	2,394	31,636	21,843	17,168	3,571	133	4,953	40,683	2,394	
15 歳 未 満	14,605	5,945	-	8,393	267	221	10	-	-	-	-	
15 ~ 19 歳	6,088	176	4	3,405	2,230	1,708	384	28	273	698	4	
20 ~ 24	6,354	771	16	2,553	2,459	1,899	403	46	555	3,555	16	
25 ~ 29	6,644	1,518	43	1,965	2,488	1,983	411	16	630	4,455	43	
30 ~ 34	7,432	2,492	89	1,805	2,469	1,995	407	5	577	4,351	89	
35 ~ 39	8,669	3,168	182	2,171	2,585	2,110	396	7	563	4,916	182	
40 ~ 44	7,723	2,601	195	2,254	2,253	1,763	405	8	420	4,693	195	
45 ~ 49	7,115	2,106	223	2,414	2,040	1,583	381	5	332	4,672	223	
50 ~ 54	7,138	2,396	269	2,342	1,889	1,478	333	8	242	4,496	269	
55 ~ 59	8,152	3,694	359	2,268	1,597	1,244	261	3	234	4,221	359	
60 ~ 64	8,522	5,470	441	1,359	1,050	822	130	4	202	2,848	441	
65 ~ 69	6,369	5,139	300	477	339	253	40	1	114	1,111	300	
70 ~ 74	4,781	4,284	162	142	114	77	7	-	79	415	162	
75 ~ 79	3,907	3,669	69	57	37	21	2	1	75	160	69	
80 ~ 84	2,792	2,689	23	22	16	8	1	1	42	57	23	
85 歳 以 上	2,837	2,760	19	9	10	3	-	-	39	35	19	
不 詳	576	-	-	-	-	-	-	-	576	-	-	
(再掲)												
65 歳 以 上	20,686	18,541	573	707	516	362	50	3	349	1,778	573	
65 ~ 74 歳	11,150	9,423	462	619	453	330	47	1	193	1,526	462	
75 歳 以 上	9,536	9,118	111	88	63	32	3	2	156	252	111	
(再掲)												
有配偶の女性就業者	23,676	-	1,950	11,958	9,768	7,595	1,703	32	-	23,676	1,950	
うち主に仕事	12,483	-	617	5,596	6,270	5,026	1,051	18	-	12,483	617	
うち家事のほか仕事	10,576	-	1,316	6,115	3,145	2,323	600	10	-	10,576	1,316	

1) 労働力状態「不詳」を含む。  
 2) 従業地・通学地「不詳」を含む。  
 3) 従業地・通学地「不詳」で、当地に常住している者を含む。



及び就業者数(有配偶の女性就業者一特掲)

常住地による就業者数					従業地・通学地による人口					従業地による就業者数					
自宅外の 市区町村 で従業	他市区町村で従業				不詳	総数 (昼間人口)	うち 市区 に常 住	うち 区内 に常 住	うち 他市 町村 に常 住	うち 他県 に常 住	総数	うち 市区 に常 住	うち 区内 に常 住	うち 他市 町村 に常 住	うち 他県 に常 住
	総数	市区 で従 業	区内 で従 業	他市 町村 で従 業											
2)					1)3)					3)					
37,064	51,522	39,016	9,229	902	-	192,794	19,563	16,481	923	74,156	15,651	12,928	548		
-	-	-	-	-	-	29,857	319	169	7	1	-	1	-		
828	429	311	89	6	-	13,716	3,027	2,649	180	1,358	264	228	7		
3,324	2,971	2,220	571	25	-	11,946	2,230	1,993	218	6,042	1,448	1,054	30		
3,695	4,881	3,713	918	46	-	11,259	2,021	1,418	32	7,448	2,002	1,406	28		
3,769	5,869	4,471	1,166	48	-	12,466	2,065	1,744	51	8,021	2,056	1,734	50		
4,437	7,050	5,422	1,290	89	-	14,220	2,168	1,809	63	9,121	2,163	1,809	63		
4,115	6,331	4,759	1,204	128	-	12,252	1,856	1,481	64	8,170	1,850	1,480	63		
4,044	5,870	4,383	1,109	146	-	11,197	1,659	1,428	82	7,941	1,656	1,427	82		
3,853	5,641	4,249	1,023	135	-	10,898	1,488	1,323	91	7,563	1,485	1,323	91		
3,953	5,592	4,296	895	131	-	12,533	1,314	1,311	65	7,738	1,314	1,311	65		
2,966	4,472	3,463	634	92	-	14,001	927	780	40	6,046	924	779	40		
1,327	1,623	1,205	241	35	-	11,703	335	291	16	2,796	335	291	16		
501	531	374	62	10	-	9,079	98	68	9	1,170	98	68	9		
174	181	111	21	4	-	7,092	40	13	3	496	40	13	3		
59	55	28	6	7	-	4,746	11	3	2	161	11	3	1		
19	26	11	-	-	-	4,033	5	1	-	84	5	1	-		
-	-	-	-	-	-	1,796	-	-	-	-	-	-	-		
2,080	2,416	1,729	330	56	-	36,653	489	376	30	4,707	489	376	29		
1,828	2,154	1,579	303	45	-	20,782	433	359	25	3,966	433	359	25		
252	262	150	27	11	-	15,871	56	17	5	741	56	17	4		
17,467	32,830	24,241	6,160	827	-	87,480	10,726	9,127	632	39,554	9,051	7,762	476		
-	-	-	-	-	-	15,088	90	7	3	-	-	-	-		
357	206	137	52	3	-	6,425	1,375	1,086	72	607	131	98	3		
1,444	1,312	905	300	11	-	5,425	977	853	96	2,733	663	498	17		
1,741	2,423	1,755	511	30	-	5,358	1,016	766	22	3,722	1,006	759	19		
1,967	3,409	2,480	763	43	-	5,877	1,204	1,047	45	4,514	1,199	1,042	44		
2,273	4,480	3,323	897	82	-	6,535	1,334	1,127	50	5,176	1,330	1,127	50		
1,863	4,085	3,001	800	120	-	5,330	1,113	853	60	4,275	1,110	852	59		
1,631	3,834	2,803	728	142	-	4,754	953	843	76	3,937	950	842	76		
1,512	3,755	2,774	690	127	-	4,402	845	796	84	3,708	844	796	84		
1,686	3,997	3,053	635	128	-	4,925	793	871	62	4,059	793	871	62		
1,607	3,424	2,642	504	88	-	5,936	641	570	37	3,656	640	569	37		
852	1,287	952	201	34	-	5,492	254	238	14	1,843	254	238	14		
361	418	298	55	10	-	4,354	84	55	8	810	84	55	8		
120	144	90	19	3	-	3,199	33	11	2	350	33	11	2		
41	39	20	5	6	-	1,962	10	3	1	113	10	3	1		
12	17	8	-	-	-	1,198	4	1	-	51	4	1	-		
-	-	-	-	-	-	1,220	-	-	-	-	-	-	-		
1,386	1,905	1,368	280	53	-	16,205	385	308	25	3,167	385	308	25		
1,213	1,705	1,250	256	44	-	9,846	338	293	22	2,653	338	293	22		
173	200	118	24	9	-	6,359	47	15	3	514	47	15	3		
19,597	18,692	14,775	3,069	75	-	105,314	8,837	7,354	291	34,602	6,600	5,166	72		
-	-	-	-	-	-	14,769	229	162	4	1	-	1	-		
471	223	174	37	3	-	7,291	1,652	1,563	108	751	133	130	4		
1,880	1,659	1,315	271	14	-	6,521	1,253	1,140	122	3,309	785	556	13		
1,954	2,458	1,958	407	16	-	5,901	1,005	652	10	3,726	996	647	9		
1,802	2,460	1,991	403	5	-	6,589	861	697	6	3,507	857	692	6		
2,164	2,570	2,099	393	7	-	7,685	834	682	13	3,945	833	682	13		
2,252	2,246	1,758	404	8	-	6,922	743	628	4	3,895	740	628	4		
2,413	2,036	1,580	381	4	-	6,443	706	585	6	4,004	706	585	6		
2,341	1,886	1,475	333	8	-	6,496	643	527	7	3,855	641	527	7		
2,267	1,595	1,243	260	3	-	7,608	521	440	3	3,679	521	440	3		
1,359	1,048	821	130	4	-	8,065	286	210	3	2,390	284	210	3		
475	336	253	40	1	-	6,211	81	53	2	953	81	53	2		
140	113	76	7	-	-	4,725	14	13	1	360	14	13	1		
54	37	21	2	1	-	3,893	7	2	1	146	7	2	1		
18	16	8	1	1	-	2,784	1	-	1	48	1	-	-		
7	9	3	-	-	-	2,835	1	-	-	33	1	-	-		
-	-	-	-	-	-	576	-	-	-	-	-	-	-		
694	511	361	50	3	-	20,448	104	68	5	1,540	104	68	4		
615	449	329	47	1	-	10,936	95	66	3	1,313	95	66	3		
79	62	32	3	2	-	9,512	9	2	2	227	9	2	1		
11,958	9,768	7,595	1,703	32	-	20,486	3,073	3,036	31	20,486	3,073	3,036	31		
5,596	6,270	5,026	1,051	18	-	10,020	1,856	1,761	15	10,020	1,856	1,761	15		
6,115	3,145	2,323	600	10	-	9,960	1,108	1,198	11	9,960	1,108	1,198	11		

第2表 常住地による従業・通学市区町村, 15歳以上就業者数

常住地による従業・通学市区町村	総 数	15歳以上就業者	15歳以上通学者	(別掲)
				15歳未満通学者を含む通学者
100 仙台市				
当地に常住する就業者・通学者 1)	526,315	459,480	66,835	145,124
自市町村で従業・通学	465,440	405,955	59,485	137,187
自区で従業・通学	284,314	246,099	38,215	113,846
自宅	29,093	29,093	-	-
自宅外	255,221	217,006	38,215	113,846
自市内他区で従業・通学	181,126	159,856	21,270	23,341
04101 仙台市 青葉区	90,811	79,421	11,390	12,341
04102 仙台市 宮城野区	34,450	31,852	2,598	2,965
04103 仙台市 若林区	24,053	22,114	1,939	2,325
04104 仙台市 太白区	12,568	10,818	1,750	1,798
04105 仙台市 泉区	19,244	15,651	3,593	3,912
他市区町村で従業・通学 2)	60,870	53,520	7,350	7,937
県内	46,042	40,589	5,453	5,653
04202 石巻市	1,334	1,068	266	266
04203 塩竈市	2,786	2,526	260	261
04205 気仙沼市	73	67	6	6
04206 白石市	699	648	51	51
04207 名取市	10,737	9,079	1,658	1,746
04208 角田市	480	477	3	5
04209 多賀城市	6,335	5,090	1,245	1,312
04211 岩沼市	3,767	3,437	330	332
04212 登米市	242	242	-	-
04213 栗原市	347	346	1	2
04214 東松島市	241	226	15	15
04215 大崎市	1,876	1,802	74	76
04301 蔵王町	229	229	-	-
04302 七ヶ宿町	6	6	-	-
04321 大河原町	708	642	66	66
04322 村田町	494	479	15	16
04323 柴田町	1,246	1,033	213	214
04324 川崎町	430	427	3	3
04341 丸森町	51	51	-	-
04361 亘理町	719	638	81	81
04362 山元町	169	169	-	-
04401 松島町	594	487	107	107
04404 七ヶ浜町	262	261	1	1
04406 利府町	3,119	2,917	202	231
04421 大和町	2,969	2,537	432	432
04422 大郷町	375	374	1	2
04423 富谷町	4,487	4,084	403	408
04424 大衡村	723	722	1	1
04444 色麻町	73	67	6	6
04445 加美町	162	161	1	1
04501 涌谷町	68	68	-	-
04505 美里町	167	156	11	11
04581 女川町	53	52	1	1
04606 南三陸町	21	21	-	-
他県	5,655	4,938	717	722
01 北海道	52	48	4	7
100 札幌市	24	22	2	2
その他の市町村	28	26	2	5
02 青森県	173	168	5	5
201 青森市	68	66	2	2
202 弘前市	20	18	2	2
203 八戸市	42	41	1	1
その他の市町村	43	43	-	-
03 岩手県	610	570	40	40
201 盛岡市	281	254	27	27
203 大船渡市	12	10	2	2
205 花巻市	28	25	3	3
206 北上市	30	28	2	2
209 一関市	122	120	2	2
211 釜石市	12	12	-	-

(注) 従業・通学先の市区町村への就業者・通学者数の計が10人未満で他県の場合は県ごとに「その他の市町村」にまとめて表章している。

1) 従業地・通学地「不詳」を含む。

2) 他市区町村に従業・通学で、従業地・通学地「不詳」を含む。

及び15歳以上通学者数(15歳未満通学者を含む通学者一特掲)

常住地による従業・通学市区町村	総 数	15歳以上就業者	15歳以上通学者	(別掲)
				15歳未満通学者を含む通学者
215 奥州市	61	61	-	-
322 矢巾町	13	11	2	2
その他の市町村	51	49	2	2
05 秋田県	131	124	7	7
201 秋田市	81	76	5	5
その他の市町村	50	48	2	2
06 山形県	1,566	1,168	398	399
201 山形市	1,173	789	384	385
202 米沢市	42	34	8	8
203 鶴岡市	22	19	3	3
204 酒田市	29	27	2	2
205 新庄市	28	28	-	-
206 寒河江市	13	13	-	-
207 上山市	19	19	-	-
208 村山市	16	16	-	-
210 天童市	71	70	1	1
211 東根市	110	110	-	-
その他の市町村	43	43	-	-
07 福島県	1,486	1,326	160	160
201 福島市	662	541	121	121
202 会津若松市	40	37	3	3
203 郡山市	359	335	24	24
204 いわき市	77	75	2	2
205 白河市	10	10	-	-
207 須賀川市	16	16	-	-
209 相馬市	120	111	9	9
210 二本松市	11	11	-	-
212 南相馬市	70	70	-	-
213 伊達市	16	15	1	1
214 本宮市	12	12	-	-
543 富岡町	15	15	-	-
561 新地町	19	19	-	-
その他の市町村	59	59	-	-
08 茨城県	44	36	8	8
220 つくば市	11	7	4	4
その他の市町村	33	29	4	4
09 栃木県	89	85	4	4
201 宇都宮市	34	33	1	1
その他の市町村	55	52	3	3
10 群馬県	15	15	-	-
11 埼玉県	127	119	8	8
100 さいたま市	48	47	1	1
201 川越市	10	9	1	1
その他の市町村	69	63	6	6
12 千葉県	71	68	3	3
100 千葉市	18	18	-	-
203 市川市	10	10	-	-
その他の市町村	43	40	3	3
13 東京都	918	860	58	58
100 特別区部	847	806	41	41
101 千代田区	141	135	6	6
102 中央区	108	108	-	-
103 港区	151	151	-	-
104 新宿区	72	68	4	4
105 文京区	45	36	9	9
106 台東区	31	31	-	-
107 墨田区	11	11	-	-
108 江東区	33	33	-	-
109 品川区	53	52	1	1
110 目黒区	14	12	2	2
111 大田区	26	25	1	1
112 世田谷区	20	15	5	5
113 渋谷区	44	40	4	4
114 中野区	10	9	1	1

第2表 常住地による従業・通学市区町村, 15歳以上就業者数

常住地による従業・通学市区町村	総数	15歳以上就業者	15歳以上通学者	(別掲)
				15歳未満通学者を含む通学者
116 豊島区	17	14	3	3
117 北区	10	9	1	1
120 練馬区	11	9	2	2
122 葛飾区	10	9	1	1
123 江戸川区	12	12	-	-
その他の区	28	27	1	1
201 八王子市	19	14	5	5
その他の市町村	52	40	12	12
14 神奈川県	107	98	9	9
100 横浜市	60	58	2	2
130 川崎市	27	23	4	4
その他の市町村	20	17	3	3
15 新潟県	66	62	4	4
100 新潟市	37	34	3	3
その他の市町村	29	28	1	1
16 富山県	3	3	-	-
17 石川県	8	7	1	1
18 福井県	2	2	-	-
19 山梨県	18	16	2	2
20 長野県	14	14	-	1
21 岐阜県	5	5	-	-
22 静岡県	20	19	1	1
23 愛知県	41	40	1	1
100 名古屋市	26	26	-	-
その他の市町村	15	14	1	1
24 三重県	4	3	1	1
25 滋賀県	1	1	-	-
26 京都府	4	4	-	-
27 大阪府	24	23	1	1
100 大阪市	16	16	-	-
その他の市町村	8	7	1	1
28 兵庫県	12	12	-	-
29 奈良県	1	-	1	1
30 和歌山県	2	2	-	-
31 鳥取県	1	1	-	-
33 岡山県	6	5	1	1
34 広島県	11	11	-	-
35 山口県	2	2	-	-
36 徳島県	1	1	-	-
38 愛媛県	3	3	-	-
40 福岡県	9	9	-	-
41 佐賀県	1	1	-	-
42 長崎県	1	1	-	-
43 熊本県	1	1	-	-
45 宮崎県	1	1	-	-
47 沖縄県	4	4	-	-

及び15歳以上通学者数(15歳未満通学者を含む通学者—特掲)

常住地による従業・通学市区町村	総 数	15歳以上就業者	15歳以上通学者	(別掲) 15歳未満通学者 を含む通学者
<b>101 青葉区</b>				
当地に常住する就業者・通学者 1)	146,871	122,842	24,029	43,476
自区で従業・通学	107,348	87,936	19,412	38,272
自宅	7,595	7,595	-	-
自宅外	99,753	80,341	19,412	38,272
自市内他区で従業・通学	28,156	24,764	3,392	3,846
102 仙台市 宮城野区	9,547	8,622	925	1,059
103 仙台市 若林区	4,680	4,380	300	407
104 仙台市 太白区	4,309	3,851	458	470
105 仙台市 泉区	9,620	7,911	1,709	1,910
他市区町村で従業・通学 2)	11,364	10,139	1,225	1,358
県内	7,005	6,318	687	702
202 石巻市	298	250	48	48
203 塩竈市	399	391	8	8
205 気仙沼市	19	19	-	-
206 白石市	143	134	9	9
207 名取市	1,253	1,064	189	192
208 角田市	67	67	-	-
209 多賀城市	855	670	185	196
211 岩沼市	373	354	19	19
212 登米市	62	62	-	-
213 栗原市	133	133	-	-
214 東松島市	49	48	1	1
215 大崎市	497	483	14	14
301 蔵王町	64	64	-	-
302 七ヶ宿町	3	3	-	-
321 大河原町	173	161	12	12
322 村田町	114	112	2	2
323 柴田町	215	171	44	44
324 川崎町	90	90	-	-
341 丸森町	16	16	-	-
361 亘理町	86	85	1	1
362 山元町	33	33	-	-
401 松島町	75	71	4	4
404 七ヶ浜町	29	29	-	-
406 利府町	387	364	23	23
421 大和町	559	478	81	81
422 大郷町	56	56	-	-
423 富谷町	694	653	41	42
424 大衡村	133	133	-	-
444 色麻町	17	14	3	3
445 加美町	39	39	-	-
501 涌谷町	15	15	-	-
505 美里町	43	40	3	3
581 女川町	12	12	-	-
606 南三陸町	4	4	-	-
他県	2,071	1,813	258	260
01 北海道	13	13	-	-
02 青森県	75	71	4	4
03 岩手県	214	199	15	15
05 秋田県	43	41	2	2
06 山形県	629	483	146	147
07 福島県	459	419	40	40
08 茨城県	18	15	3	3
09 栃木県	30	29	1	1
10 群馬県	3	3	-	-
11 埼玉県	44	39	5	5
12 千葉県	27	26	1	1
13 東京都	386	355	31	31
14 神奈川県	48	42	6	6
15 新潟県	18	18	-	-
その他の府県	64	60	4	5

1) 従業地・通学地「不詳」を含む。

2) 他市区町村に従業・通学で、従業地・通学地「不詳」を含む。

第2表 常住地による従業・通学市区町村, 15歳以上就業者数

常住地による従業・通学市区町村	総数	15歳以上就業者	15歳以上通学者	(別掲)
				15歳未満通学者を含む通学者
<b>102 宮城野区</b>				
当地に常住する就業者・通学者 1)	96,371	86,551	9,820	23,784
自区で従業・通学	49,051	45,363	3,688	17,091
自宅	4,855	4,855	-	-
自宅外	44,196	40,508	3,688	17,091
自市内他区で従業・通学	35,368	30,892	4,476	4,912
101 仙台市 青葉区	20,669	17,985	2,684	2,920
103 仙台市 若林区	7,849	7,309	540	656
104 仙台市 太白区	2,315	1,925	390	403
105 仙台市 泉区	4,535	3,673	862	933
他市区町村で従業・通学 2)	11,952	10,296	1,656	1,781
県内	10,127	8,707	1,420	1,481
202 石巻市	345	272	73	73
203 塩竈市	1,398	1,160	238	239
205 気仙沼市	12	12	-	-
206 白石市	75	67	8	8
207 名取市	1,036	857	179	179
208 角田市	41	41	-	-
209 多賀城市	2,924	2,382	542	575
211 岩沼市	460	423	37	37
212 登米市	51	51	-	-
213 栗原市	45	44	1	2
214 東松島市	95	83	12	12
215 大崎市	305	283	22	22
301 蔵王町	10	10	-	-
321 大河原町	75	71	4	4
322 村田町	39	38	1	1
323 柴田町	140	107	33	34
324 川崎町	20	20	-	-
341 丸森町	6	6	-	-
361 亘理町	83	74	9	9
362 山元町	14	14	-	-
401 松島町	289	191	98	98
404 七ヶ浜町	115	115	-	-
406 利府町	1,416	1,297	119	143
421 大和町	383	355	28	28
422 大郷町	123	123	-	1
423 富谷町	447	436	11	11
424 大衡村	79	79	-	-
444 色麻町	5	5	-	-
445 加美町	22	22	-	-
501 涌谷町	13	13	-	-
505 美里町	40	35	5	5
581 女川町	16	16	-	-
606 南三陸町	5	5	-	-
他県	627	552	75	75
01 北海道	6	6	-	-
02 青森県	20	20	-	-
03 岩手県	57	53	4	4
05 秋田県	13	12	1	1
06 山形県	172	129	43	43
07 福島県	205	184	21	21
08 茨城県	3	3	-	-
09 栃木県	17	17	-	-
10 群馬県	1	1	-	-
11 埼玉県	12	12	-	-
12 千葉県	7	6	1	1
13 東京都	85	81	4	4
14 神奈川県	7	7	-	-
15 新潟県	6	5	1	1
その他の府県	16	16	-	-

1) 従業地・通学地「不詳」を含む。

2) 他市区町村に従業・通学で、従業地・通学地「不詳」を含む。

及び15歳以上通学者数(15歳未満通学者を含む通学者—特掲)

常住地による従業・通学市区町村	総数	15歳以上就業者	15歳以上通学者	(別掲) 15歳未満通学者 を含む通学者
<b>103 若林区</b>				
当地に常住する就業者・通学者 1)	66,161	59,207	6,954	16,446
自区で従業・通学	31,264	28,648	2,616	11,683
自宅	4,853	4,853	-	-
自宅外	26,411	23,795	2,616	11,683
自市内他区で従業・通学	28,383	24,850	3,533	3,889
101 仙台市 青葉区	14,306	12,396	1,910	2,095
102 仙台市 宮城野区	8,481	7,923	558	684
104 仙台市 太白区	3,579	2,939	640	659
105 仙台市 泉区	2,017	1,592	425	451
他市区町村で従業・通学 2)	6,513	5,708	805	874
県内	4,931	4,334	597	618
202 石巻市	150	116	34	34
203 塩竈市	257	255	2	2
205 気仙沼市	9	9	-	-
206 白石市	86	80	6	6
207 名取市	1,431	1,167	264	277
208 角田市	72	72	-	-
209 多賀城市	804	670	134	142
211 岩沼市	597	544	53	53
212 登米市	22	22	-	-
213 栗原市	26	26	-	-
214 東松島市	25	25	-	-
215 大崎市	148	141	7	7
301 蔵王町	26	26	-	-
321 大河原町	58	55	3	3
322 村田町	27	26	1	1
323 柴田町	193	156	37	37
324 川崎町	26	26	-	-
341 丸森町	7	7	-	-
361 亘理町	110	99	11	11
362 山元町	20	20	-	-
401 松島町	55	54	1	1
404 七ヶ浜町	42	42	-	-
406 利府町	320	306	14	14
421 大和町	170	144	26	26
422 大郷町	25	25	-	-
423 富谷町	148	148	-	-
424 大衡村	38	37	1	1
444 色麻町	2	1	1	1
445 加美町	7	7	-	-
501 涌谷町	3	3	-	-
505 美里町	22	20	2	2
581 女川町	2	2	-	-
606 南三陸町	3	3	-	-
他県	565	474	91	91
01 北海道	5	4	1	1
02 青森県	10	10	-	-
03 岩手県	65	61	4	4
05 秋田県	15	14	1	1
06 山形県	154	112	42	42
07 福島県	178	144	34	34
08 茨城県	3	1	2	2
09 栃木県	3	3	-	-
10 群馬県	3	3	-	-
11 埼玉県	16	15	1	1
12 千葉県	5	5	-	-
13 東京都	73	68	5	5
14 神奈川県	7	7	-	-
15 新潟県	9	9	-	-
その他の府県	19	18	1	1

1) 従業地・通学地「不詳」を含む。

2) 他市区町村に従業・通学で、従業地・通学地「不詳」を含む。

第2表 常住地による従業・通学市区町村, 15歳以上就業者数

常住地による従業・通学市区町村	総数	15歳以上就業者	15歳以上通学者	(別掲)
				15歳未満通学者を含む通学者
<b>104 太白区</b>				
当地に常住する就業者・通学者 1)	109,523	96,704	12,819	30,340
自区で従業・通学	46,873	41,498	5,375	22,376
自宅	6,200	6,200	-	-
自宅外	40,673	35,298	5,375	22,376
自市内他区で従業・通学	45,722	40,334	5,388	5,744
101 仙台市 青葉区	27,284	23,971	3,313	3,466
102 仙台市 宮城野区	7,864	7,332	532	571
103 仙台市 若林区	7,502	6,556	946	1,089
105 仙台市 泉区	3,072	2,475	597	618
他市区町村で従業・通学 2)	16,927	14,871	2,056	2,220
県内	13,632	12,001	1,631	1,714
202 石巻市	220	169	51	51
203 塩竈市	309	305	4	4
205 気仙沼市	19	14	5	5
206 白石市	310	290	20	20
207 名取市	6,302	5,383	919	990
208 角田市	262	259	3	5
209 多賀城市	786	620	166	173
211 岩沼市	2,077	1,873	204	206
212 登米市	45	45	-	-
213 栗原市	49	49	-	-
214 東松島市	20	19	1	1
215 大崎市	257	245	12	12
301 蔵王町	95	95	-	-
302 七ヶ宿町	3	3	-	-
321 大河原町	301	258	43	43
322 村田町	268	258	10	11
323 柴田町	571	510	61	61
324 川崎町	257	254	3	3
341 丸森町	13	13	-	-
361 亘理町	393	333	60	60
362 山元町	84	84	-	-
401 松島町	61	59	2	2
404 七ヶ浜町	25	25	-	-
406 利府町	335	324	11	11
421 大和町	229	179	50	50
422 大郷町	24	24	-	-
423 富谷町	224	222	2	2
424 大衡村	42	42	-	-
444 色麻町	2	1	1	1
445 加美町	9	8	1	1
501 涌谷町	7	7	-	-
505 美里町	19	18	1	1
581 女川町	10	9	1	1
606 南三陸町	4	4	-	-
他県	1,369	1,197	172	175
01 北海道	13	11	2	5
02 青森県	39	39	-	-
03 岩手県	144	135	9	9
05 秋田県	34	32	2	2
06 山形県	319	235	84	84
07 福島県	399	359	40	40
08 茨城県	7	4	3	3
09 栃木県	26	23	3	3
10 群馬県	6	6	-	-
11 埼玉県	32	30	2	2
12 千葉県	20	19	1	1
13 東京都	219	202	17	17
14 神奈川県	27	24	3	3
15 新潟県	17	15	2	2
その他の府県	67	63	4	4

1) 従業地・通学地「不詳」を含む。

2) 他市区町村に従業・通学で、従業地・通学地「不詳」を含む。



及び15歳以上通学者数(15歳未満通学者を含む通学者一特掲)

常住地による従業・通学市区町村	総数	15歳以上就業者	15歳以上通学者	(別掲) 15歳未満通学者 を含む通学者
105 泉区				
当地に常住する就業者・通学者 1)	107,389	94,176	13,213	31,078
自区で従業・通学	49,778	42,654	7,124	24,424
自宅	5,590	5,590	-	-
自宅外	44,188	37,064	7,124	24,424
自市内他区で従業・通学	43,497	39,016	4,481	4,950
101 仙台市 青葉区	28,552	25,069	3,483	3,860
102 仙台市 宮城野区	8,558	7,975	583	651
103 仙台市 若林区	4,022	3,869	153	173
104 仙台市 太白区	2,365	2,103	262	266
他市区町村で従業・通学 2)	14,114	12,506	1,608	1,704
県内	10,347	9,229	1,118	1,138
202 石巻市	321	261	60	60
203 塩竈市	423	415	8	8
205 気仙沼市	14	13	1	1
206 白石市	85	77	8	8
207 名取市	715	608	107	108
208 角田市	38	38	-	-
209 多賀城市	966	748	218	226
211 岩沼市	260	243	17	17
212 登米市	62	62	-	-
213 栗原市	94	94	-	-
214 東松島市	52	51	1	1
215 大崎市	669	650	19	21
301 蔵王町	34	34	-	-
321 大河原町	101	97	4	4
322 村田町	46	45	1	1
323 柴田町	127	89	38	38
324 川崎町	37	37	-	-
341 丸森町	9	9	-	-
361 亶理町	47	47	-	-
362 山元町	18	18	-	-
401 松島町	114	112	2	2
404 七ヶ浜町	51	50	1	1
406 利府町	661	626	35	40
421 大和町	1,628	1,381	247	247
422 大郷町	147	146	1	1
423 富谷町	2,974	2,625	349	353
424 大衡村	431	431	-	-
444 色麻町	47	46	1	1
445 加美町	85	85	-	-
501 涌谷町	30	30	-	-
505 美里町	43	43	-	-
581 女川町	13	13	-	-
606 南三陸町	5	5	-	-
他県	1,023	902	121	121
01 北海道	15	14	1	1
02 青森県	29	28	1	1
03 岩手県	130	122	8	8
05 秋田県	26	25	1	1
06 山形県	292	209	83	83
07 福島県	245	220	25	25
08 茨城県	13	13	-	-
09 栃木県	13	13	-	-
10 群馬県	2	2	-	-
11 埼玉県	23	23	-	-
12 千葉県	12	12	-	-
13 東京都	155	154	1	1
14 神奈川県	18	18	-	-
15 新潟県	16	15	1	1
その他の府県	34	34	-	-

1) 従業地・通学地「不詳」を含む。

2) 他市区町村に従業・通学で、従業地・通学地「不詳」を含む。

第3表 従業地・通学地による常住市区町村, 15歳以上就業者数

従業地・通学地による常住市区町村	総 数	15歳以上就業者	15歳以上通学者	(別掲)
				15歳未満通学者 を含む通学者
100 仙台市				
当地で従業・通学する者 1)	601,925	517,698	84,227	162,885
自市町村に常住	465,440	405,955	59,485	137,187
自区に常住	284,314	246,099	38,215	113,846
自宅	29,093	29,093	-	-
自宅外	255,221	217,006	38,215	113,846
自市内他区に常住	181,126	159,856	21,270	23,341
101 仙台市 青葉区	28,156	24,764	3,392	3,846
102 仙台市 宮城野区	35,368	30,892	4,476	4,912
103 仙台市 若林区	28,383	24,850	3,533	3,889
104 仙台市 太白区	45,722	40,334	5,388	5,744
105 仙台市 泉区	43,497	39,016	4,481	4,950
他市区町村に常住	127,307	103,745	23,562	24,136
県内	114,911	96,210	18,701	19,249
202 石巻市	3,149	2,178	971	999
203 塩竈市	9,756	8,382	1,374	1,433
205 気仙沼市	66	52	14	14
206 白石市	1,701	1,251	450	452
207 名取市	16,785	14,281	2,504	2,565
208 角田市	1,415	1,037	378	382
209 多賀城市	14,330	12,928	1,402	1,449
211 岩沼市	6,573	5,439	1,134	1,164
212 登米市	1,258	894	364	369
213 栗原市	1,296	913	383	388
214 東松島市	2,221	1,742	479	491
215 大崎市	5,659	4,412	1,247	1,282
301 蔵王町	509	376	133	138
302 七ヶ宿町	14	9	5	5
321 大河原町	1,711	1,357	354	362
322 村田町	788	650	138	140
323 柴田町	3,353	2,749	604	611
324 川崎町	1,173	987	186	195
341 丸森町	468	341	127	129
361 亘理町	4,214	3,391	823	844
362 山元町	1,438	1,117	321	328
401 松島町	2,142	1,819	323	329
404 七ヶ浜町	4,096	3,575	521	541
406 利府町	8,542	7,307	1,235	1,270
421 大和町	3,863	3,267	596	620
422 大郷町	940	790	150	154
423 富谷町	13,723	12,030	1,693	1,788
424 大衡村	492	407	85	89
444 色麻町	270	226	44	44
445 加美町	670	526	144	147
501 涌谷町	588	423	165	166
505 美里町	1,513	1,233	280	287
581 女川町	89	46	43	43
606 南三陸町	106	75	31	31
他県	12,396	7,535	4,861	4,887
01 北海道	121	109	12	12
100 札幌市	81	76	5	5
その他の市町村	40	33	7	7
02 青森県	219	173	46	46
201 青森市	66	59	7	7
202 弘前市	54	41	13	13
203 八戸市	47	35	12	12
その他の市町村	52	38	14	14
03 岩手県	1,569	1,026	543	549
201 盛岡市	353	276	77	77
205 花巻市	72	46	26	26
206 北上市	137	76	61	61
209 一関市	480	281	199	205
211 釜石市	20	12	8	8
215 奥州市	231	127	104	104
305 滝沢村	73	64	9	9
321 紫波町	29	25	4	4
322 矢巾町	30	23	7	7
381 金ヶ崎町	19	6	13	13
402 平泉町	27	15	12	12
422 藤沢町	16	8	8	8
その他の市町村	82	67	15	15
05 秋田県	296	227	69	70
201 秋田市	178	142	36	37
210 由利本荘市	24	15	9	9
212 大仙市	14	10	4	4
214 にかほ市	13	4	9	9

(注) 常住市区町村からの就業者・通学者数の計が10人未満で他県の場合は県ごとに「その他の市町村」にまとめて表章している。

1) 従業地・通学地「不詳」で、当地に常住している者を含む。

及び15歳以上通学者数(15歳未満通学者を含む通学者—特掲)

従業地・通学地による常住市区町村	総数	15歳以上就業者	15歳以上通学者	(別掲) 15歳未満通学者 を含む通学者
その他の市町村	67	56	11	11
06 山形県	3,685	1,792	1,893	1,894
201 山形市	1,949	1,035	914	914
202 米沢市	71	36	35	35
203 鶴岡市	14	14	-	-
204 酒田市	24	17	7	7
205 新庄市	48	27	21	21
206 寒河江市	180	57	123	123
207 上山市	167	62	105	105
208 村山市	92	29	63	63
210 天童市	344	156	188	188
211 東根市	267	132	135	135
212 尾花沢市	37	9	28	28
213 南陽市	49	14	35	35
301 山辺町	80	39	41	42
302 中山町	72	31	41	41
321 河北町	69	22	47	47
323 朝日町	18	3	15	15
324 大江町	19	9	10	10
341 大石田町	25	12	13	13
361 金山町	13	13	-	-
362 最上町	21	14	7	7
364 真室川町	15	10	5	5
367 戸沢村	10	4	6	6
381 高島町	24	9	15	15
402 白鷹町	15	5	10	10
その他の市町村	62	33	29	29
07 福島県	4,603	2,579	2,024	2,036
201 福島市	1,596	859	737	740
202 会津若松市	50	32	18	18
203 郡山市	590	484	106	106
204 いわき市	92	49	43	43
205 白河市	33	17	16	16
207 須賀川市	85	61	24	24
208 喜多方市	17	14	3	3
209 相馬市	561	309	252	255
210 二本松市	67	37	30	30
211 田村市	35	17	18	18
212 南相馬市	433	180	253	255
213 伊達市	329	132	197	197
214 本宮市	42	26	16	16
301 桑折町	88	31	57	58
303 国見町	95	42	53	53
308 川俣町	15	9	6	6
322 大玉村	18	16	2	2
461 西郷村	16	5	11	11
521 三春町	33	24	9	9
545 大熊町	14	3	11	11
546 双葉町	12	1	11	11
547 浪江町	41	15	26	26
561 新地町	247	173	74	77
その他の市町村	94	43	51	51
08 茨城県	79	57	22	22
201 水戸市	15	10	5	5
その他の市町村	64	47	17	17
09 栃木県	111	63	48	48
201 宇都宮市	44	29	15	15
213 那須塩原市	15	9	6	6
その他の市町村	52	25	27	27
10 群馬県	44	25	19	19
201 前橋市	17	9	8	8
202 高崎市	12	5	7	7
その他の市町村	15	11	4	4
11 埼玉県	298	273	25	25
100 さいたま市	107	104	3	3
201 川越市	16	13	3	3
203 川口市	20	18	2	2
208 所沢市	11	10	1	1
214 春日部市	11	11	-	-
219 上尾市	13	11	2	2
221 草加市	10	9	1	1
222 越谷市	13	11	2	2
その他の市町村	97	86	11	11
12 千葉県	192	178	14	14
100 千葉市	36	34	2	2

第3表 従業地・通学地による常住市区町村, 15歳以上就業者数

従業地・通学地による常住市区町村	総 数	15歳以上就業者	15歳以上通学者	(別掲)	
				15歳未満通学者 を含む通学者	
203 市川市	16	15	1		1
204 船橋市	17	16	1		1
207 松戸市	21	20	1		1
216 習志野市	14	13	1		1
217 柏市	20	19	1		1
その他の市町村	68	61	7		7
13 東京都	515	474	41		41
100 特別区部	347	319	28		28
104 新宿区	14	13	1		1
105 文京区	16	14	2		2
108 江東区	14	14	-		-
109 品川区	17	15	2		2
110 目黒区	15	15	-		-
111 大田区	27	25	2		2
112 世田谷区	37	34	3		3
114 中野区	10	9	1		1
115 杉並区	29	28	1		1
116 豊島区	15	14	1		1
117 北区	13	13	-		-
119 板橋区	19	17	2		2
120 練馬区	32	27	5		5
121 足立区	12	11	1		1
122 葛飾区	17	16	1		1
123 江戸川区	18	15	3		3
その他の区	42	39	3		3
201 八王子市	16	15	1		1
203 武蔵野市	11	10	1		1
204 三鷹市	19	17	2		2
208 調布市	16	16	-		-
209 町田市	15	12	3		3
229 西東京市	11	10	1		1
その他の市町村	80	75	5		5
14 神奈川県	297	278	19		19
100 横浜市	154	147	7		7
130 川崎市	41	38	3		3
150 相模原市	23	19	4		4
205 藤沢市	16	15	1		1
その他の市町村	63	59	4		4
15 新潟県	57	46	11		11
100 新潟市	29	26	3		3
その他の市町村	28	20	8		8
16 富山県	10	6	4		4
17 石川県	7	4	3		3
18 福井県	2	1	1		1
19 山梨県	7	2	5		5
20 長野県	21	4	17		17
21 岐阜県	2	1	1		1
22 静岡県	26	12	14		14
23 愛知県	48	44	4		7
100 名古屋市	25	22	3		3
その他の市町村	23	22	1		4
24 三重県	10	8	2		2
25 滋賀県	4	3	1		1
26 京都府	10	10	-		-
27 大阪府	61	53	8		8
100 大阪市	13	10	3		3
その他の市町村	48	43	5		5
28 兵庫県	28	26	2		2
29 奈良県	7	6	1		1
30 和歌山県	3	3	-		-
33 岡山県	4	2	2		2
34 広島県	12	9	3		4
100 広島市	10	7	3		4
その他の市町村	2	2	-		-
35 山口県	1	1	-		-
36 徳島県	3	3	-		-
37 香川県	2	1	1		2
38 愛媛県	1	1	-		-
39 高知県	2	2	-		-
40 福岡県	27	24	3		3
130 福岡市	16	14	2		2
その他の市町村	11	10	1		1
42 長崎県	1	1	-		-
43 熊本県	4	3	1		1
46 鹿児島県	4	4	-		-
47 沖縄県	3	1	2		3

及び15歳以上通学者数(15歳未満通学者を含む通学者—特掲)

従業地・通学地による常住市区町村	総数	15歳以上就業者	15歳以上通学者	(別掲) 15歳未満通学者 を含む通学者
<b>101 青葉区</b>				
当地で従業・通学する者 1)	252,270	208,390	43,880	63,957
自区に常住	107,348	87,936	19,412	38,272
自宅	7,595	7,595	-	-
自宅外	99,753	80,341	19,412	38,272
自市内他区に常住	90,811	79,421	11,390	12,341
102 仙台市 宮城野区	20,669	17,985	2,684	2,920
103 仙台市 若林区	14,306	12,396	1,910	2,095
104 仙台市 太白区	27,284	23,971	3,313	3,466
105 仙台市 泉区	28,552	25,069	3,483	3,860
他市区町村に常住	51,820	39,022	12,798	12,948
県内	43,918	34,596	9,322	9,459
202 石巻市	1,429	895	534	538
203 塩竈市	3,444	2,726	718	731
205 気仙沼市	25	20	5	5
206 白石市	1,085	777	308	308
207 名取市	6,356	5,365	991	1,005
208 角田市	677	475	202	202
209 多賀城市	4,482	3,833	649	654
211 岩沼市	2,953	2,446	507	515
212 登米市	586	381	205	206
213 栗原市	694	435	259	262
214 東松島市	945	645	300	304
215 大崎市	2,882	2,097	785	794
301 蔵王町	257	164	93	94
302 七ヶ宿町	3	2	1	1
321 大河原町	883	677	206	209
322 村田町	364	279	85	86
323 柴田町	1,646	1,304	342	345
324 川崎町	356	280	76	78
341 丸森町	224	127	97	98
361 亘理町	1,795	1,398	397	406
362 山元町	625	490	135	139
401 松島町	852	692	160	163
404 七ヶ浜町	865	661	204	206
406 利府町	2,698	2,128	570	580
421 大和町	1,192	926	266	272
422 大郷町	292	203	89	91
423 富谷町	4,670	4,007	663	684
424 大衡村	138	99	39	39
444 色麻町	87	61	26	26
445 加美町	271	172	99	101
501 涌谷町	271	169	102	102
505 美里町	782	629	153	159
581 女川町	43	13	30	30
606 南三陸町	46	20	26	26
他県	7,902	4,426	3,476	3,489
01 北海道	60	52	8	8
02 青森県	102	77	25	25
03 岩手県	915	548	367	369
05 秋田県	143	110	33	33
06 山形県	2,555	1,101	1,454	1,454
07 福島県	2,923	1,546	1,377	1,385
08 茨城県	48	33	15	15
09 栃木県	70	32	38	38
10 群馬県	34	16	18	18
11 埼玉県	185	167	18	18
12 千葉県	112	107	5	5
13 東京都	355	321	34	34
14 神奈川県	184	169	15	15
15 新潟県	41	31	10	10
その他の府県	175	116	59	62

1) 従業地・通学地「不詳」で、当地に常住している者を含む。

第3表 従業地・通学地による常住市区町村, 15歳以上就業者数

従業地・通学地による常住市区町村	総数	15歳以上就業者	15歳以上通学者	(別掲) 15歳未満通学者 を含む通学者
102 宮城野区				
当地で従業・通学する者 1)	116,573	107,096	9,477	23,465
自区に常住	49,051	45,363	3,688	17,091
自宅	4,855	4,855	-	-
自宅外	44,196	40,508	3,688	17,091
自市内他区に常住	34,450	31,852	2,598	2,965
101 仙台市 青葉区	9,547	8,622	925	1,059
103 仙台市 若林区	8,481	7,923	558	684
104 仙台市 太白区	7,864	7,332	532	571
105 仙台市 泉区	8,558	7,975	583	651
他市区町村に常住	31,874	28,844	3,030	3,184
県内	30,016	27,488	2,528	2,680
202 石巻市	852	680	172	187
203 塩竈市	3,904	3,584	320	340
205 気仙沼市	22	19	3	3
206 白石市	187	162	25	26
207 名取市	2,514	2,305	209	220
208 角田市	241	198	43	44
209 多賀城市	6,703	6,329	374	402
211 岩沼市	1,114	1,013	101	112
212 登米市	262	202	60	62
213 栗原市	257	218	39	39
214 東松島市	765	683	82	87
215 大崎市	1,060	949	111	119
301 蔵王町	73	62	11	13
302 七ヶ宿町	7	6	1	1
321 大河原町	294	249	45	48
322 村田町	122	107	15	16
323 柴田町	574	518	56	57
324 川崎町	113	103	10	10
341 丸森町	61	50	11	12
361 亙理町	867	763	104	109
362 山元町	252	212	40	42
401 松島町	736	675	61	64
404 七ヶ浜町	2,303	2,130	173	186
406 利府町	3,241	2,992	249	258
421 大和町	485	461	24	24
422 大郷町	313	300	13	14
423 富谷町	1,999	1,887	112	120
424 大衡村	74	71	3	4
444 色麻町	52	50	2	2
445 加美町	92	80	12	12
501 涌谷町	124	109	15	15
505 美里町	311	283	28	28
581 女川町	20	17	3	3
606 南三陸町	22	21	1	1
他県	1,858	1,356	502	504
01 北海道	23	23	-	-
02 青森県	47	42	5	5
03 岩手県	268	198	70	71
05 秋田県	59	46	13	13
06 山形県	467	302	165	165
07 福島県	727	494	233	234
08 茨城県	15	11	4	4
09 栃木県	5	5	-	-
10 群馬県	-	-	-	-
11 埼玉県	40	37	3	3
12 千葉県	35	32	3	3
13 東京都	68	66	2	2
14 神奈川県	52	51	1	1
15 新潟県	4	4	-	-
その他の府県	48	45	3	3

1) 従業地・通学地「不詳」で、当地に常住している者を含む。

及び15歳以上通学者数(15歳未満通学者を含む通学者—特掲)

従業地・通学地による常住市区町村	総 数	15歳以上就業者	15歳以上通学者	(別掲) 15歳未満通学者 を含む通学者
103 若林区				
当地で従業・通学する者 1)	70,075	63,895	6,180	15,735
自区に常住	31,264	28,648	2,616	11,683
自宅	4,853	4,853	-	-
自宅外	26,411	23,795	2,616	11,683
自市内他区に常住	24,053	22,114	1,939	2,325
101 仙台市 青葉区	4,680	4,380	300	407
102 仙台市 宮城野区	7,849	7,309	540	656
104 仙台市 太白区	7,502	6,556	946	1,089
105 仙台市 泉区	4,022	3,869	153	173
他市区町村に常住	13,740	12,232	1,508	1,562
県内	12,777	11,497	1,280	1,333
202 石巻市	328	270	58	59
203 塩竈市	1,193	1,101	92	98
205 気仙沼市	12	8	4	4
206 白石市	148	115	33	33
207 名取市	2,298	1,978	320	338
208 角田市	153	128	25	28
209 多賀城市	1,623	1,554	69	70
211 岩沼市	935	793	142	146
212 登米市	138	107	31	32
213 栗原市	108	84	24	25
214 東松島市	221	201	20	20
215 大崎市	499	428	71	73
301 蔵王町	41	39	2	3
302 七ヶ宿町	3	1	2	2
321 大河原町	161	137	24	24
322 村田町	74	70	4	4
323 柴田町	365	325	40	41
324 川崎町	100	99	1	2
341 丸森町	29	26	3	3
361 亘理町	601	538	63	65
362 山元町	208	187	21	22
401 松島町	252	235	17	17
404 七ヶ浜町	570	534	36	36
406 利府町	1,064	980	84	86
421 大和町	251	235	16	16
422 大郷町	98	90	8	9
423 富谷町	976	939	37	43
424 大衡村	39	38	1	1
444 色麻町	30	28	2	2
445 加美町	36	32	4	4
501 涌谷町	59	52	7	7
505 美里町	146	130	16	17
581 女川町	7	5	2	2
606 南三陸町	11	10	1	1
他県	963	735	228	229
01 北海道	7	6	1	1
02 青森県	28	24	4	4
03 岩手県	151	120	31	31
05 秋田県	39	35	4	4
06 山形県	221	155	66	66
07 福島県	336	222	114	115
08 茨城県	6	6	-	-
09 栃木県	12	12	-	-
10 群馬県	2	2	-	-
11 埼玉県	44	44	-	-
12 千葉県	19	18	1	1
13 東京都	32	31	1	1
14 神奈川県	21	20	1	1
15 新潟県	8	8	-	-
その他の府県	37	32	5	5

1) 従業地・通学地「不詳」で、当地に常住している者を含む。

第3表 従業地・通学地による常住市区町村, 15歳以上就業者数

従業地・通学地による常住市区町村	総 数	15歳以上就業者	15歳以上通学者	(別掲)
				15歳未満通学者 を含む通学者
104 太白区				
当地で従業・通学する者 1)	74,013	64,162	9,851	27,019
自区に常住	46,873	41,498	5,375	22,376
自宅	6,200	6,200	-	-
自宅外	40,673	35,298	5,375	22,376
自市内他区に常住	12,568	10,818	1,750	1,798
101 仙台市 青葉区	4,309	3,851	458	470
102 仙台市 宮城野区	2,315	1,925	390	403
103 仙台市 若林区	3,579	2,939	640	659
105 仙台市 泉区	2,365	2,103	262	266
他市区町村に常住	12,645	10,172	2,473	2,514
県内	11,888	9,702	2,186	2,224
202 石巻市	184	115	69	73
203 塩竈市	352	297	55	56
205 気仙沼市	3	2	1	1
206 白石市	183	143	40	40
207 名取市	4,752	4,009	743	754
208 角田市	230	181	49	49
209 多賀城市	478	400	78	80
211 岩沼市	1,222	962	260	265
212 登米市	74	55	19	20
213 栗原市	73	55	18	19
214 東松島市	91	68	23	24
215 大崎市	255	182	73	73
301 蔵王町	102	84	18	18
321 大河原町	248	217	31	31
322 村田町	166	154	12	12
323 柴田町	571	492	79	80
324 川崎町	517	430	87	93
341 丸森町	68	61	7	7
361 亶理町	752	563	189	189
362 山元町	270	192	78	78
401 松島町	96	69	27	27
404 七ヶ浜町	114	84	30	31
406 利府町	303	238	65	65
421 大和町	124	102	22	24
422 大郷町	47	37	10	10
423 富谷町	418	366	52	53
424 大衡村	9	9	-	-
444 色麻町	15	14	1	1
445 加美町	21	17	4	4
501 涌谷町	43	26	17	18
505 美里町	88	65	23	23
581 女川町	6	1	5	5
606 南三陸町	13	12	1	1
他県	757	470	287	290
01 北海道	10	9	1	1
02 青森県	16	10	6	6
03 岩手県	100	59	41	41
05 秋田県	22	15	7	8
06 山形県	186	102	84	84
07 福島県	310	188	122	123
08 茨城県	5	3	2	2
09 栃木県	8	2	6	6
10 群馬県	6	5	1	1
11 埼玉県	11	9	2	2
12 千葉県	10	7	3	3
13 東京都	31	27	4	4
14 神奈川県	17	16	1	1
15 新潟県	1	1	-	-
その他の府県	24	17	7	8

1) 従業地・通学地「不詳」で、当地に常住している者を含む。



及び15歳以上通学者数(15歳未満通学者を含む通学者－特掲)

従業地・通学地による常住市区町村	総 数	15歳以上就業者	15歳以上通学者	(別掲) 15歳未満通学者 を含む通学者
<b>105 泉区</b>				
当地で従業・通学する者 1)	88,994	74,155	14,839	32,709
自区に常住	49,778	42,654	7,124	24,424
自宅	5,590	5,590	-	-
自宅外	44,188	37,064	7,124	24,424
自市内他区に常住	19,244	15,651	3,593	3,912
04101 仙台市 青葉区	9,620	7,911	1,709	1,910
04102 仙台市 宮城野区	4,535	3,673	862	933
04103 仙台市 若林区	2,017	1,592	425	451
04104 仙台市 太白区	3,072	2,475	597	618
他市区町村に常住	17,228	13,475	3,753	3,928
県内	16,312	12,927	3,385	3,553
04202 石巻市	356	218	138	142
04203 塩竈市	863	674	189	208
04205 気仙沼市	4	3	1	1
04206 白石市	98	54	44	45
04207 名取市	865	624	241	248
04208 角田市	114	55	59	59
04209 多賀城市	1,044	812	232	243
04211 岩沼市	349	225	124	126
04212 登米市	198	149	49	49
04213 栗原市	164	121	43	43
04214 東松島市	199	145	54	56
04215 大崎市	963	756	207	223
04301 蔵王町	36	27	9	10
04302 七ヶ宿町	1	-	1	1
04321 大河原町	125	77	48	50
04322 村田町	62	40	22	22
04323 柴田町	197	110	87	88
04324 川崎町	87	75	12	12
04341 丸森町	86	77	9	9
04361 亙理町	199	129	70	75
04362 山元町	83	36	47	47
04401 松島町	206	148	58	58
04404 七ヶ浜町	244	166	78	82
04406 利府町	1,236	969	267	281
04421 大和町	1,811	1,543	268	284
04422 大郷町	190	160	30	30
04423 富谷町	5,660	4,831	829	888
04424 大衡村	232	190	42	45
04444 色麻町	86	73	13	13
04445 加美町	250	225	25	26
04501 涌谷町	91	67	24	24
04505 美里町	186	126	60	60
04581 女川町	13	10	3	3
04606 南三陸町	14	12	2	2
他県	916	548	368	375
01 北海道	21	19	2	2
02 青森県	26	20	6	6
03 岩手県	135	101	34	37
05 秋田県	33	21	12	12
06 山形県	256	132	124	125
07 福島県	307	129	178	179
08 茨城県	5	4	1	1
09 栃木県	16	12	4	4
10 群馬県	2	2	-	-
11 埼玉県	18	16	2	2
12 千葉県	16	14	2	2
13 東京都	29	29	-	-
14 神奈川県	23	22	1	1
15 新潟県	3	2	1	1
その他の府県	26	25	1	3

1) 従業地・通学地「不詳」で、当地に常住している者を含む。

第4表 常住地又は従業地による配偶関係(3区分), 年齢(5歳階級),

配偶関係(3区分) 男女, 年齢(5歳階級)	常住地による15歳以上就業者数				
	総数	自宅で 従業	(再掲) 雇用者	自宅外 自市区町 で従業	他市区町 村 で 従業 1)
総数	459,480	29,093	3,167	217,006	213,376
100仙 台 市 数					
15 ~ 19歳	6,830	44	24	4,340	2,446
20 ~ 24	34,957	210	76	20,022	14,724
25 ~ 29	46,759	637	193	23,257	22,865
30 ~ 34	51,575	1,252	298	23,724	26,599
35 ~ 39	58,149	1,931	347	26,081	30,136
40 ~ 44	52,643	2,136	316	24,071	26,436
45 ~ 49	49,148	2,324	290	23,009	23,815
50 ~ 54	45,922	2,827	298	21,795	21,300
55 ~ 59	45,887	4,029	376	21,345	20,511
60 ~ 64	37,354	4,914	445	16,990	15,449
65 ~ 69	16,690	3,486	249	7,386	5,818
70 ~ 74	7,485	2,438	141	2,988	2,059
75 ~ 79	3,624	1,589	75	1,248	787
80 ~ 84	1,744	886	24	544	314
85歳以上	713	390	15	206	117
(再掲)					
65歳以上	30,256	8,789	504	12,372	9,095
65 ~ 74歳	24,175	5,924	390	10,374	7,877
75歳以上	6,081	2,865	114	1,998	1,218
男	258,956	16,794	1,310	109,949	132,209
15 ~ 19歳	3,148	27	14	1,947	1,174
20 ~ 24	15,923	130	48	9,090	6,702
25 ~ 29	23,189	409	122	11,143	11,637
30 ~ 34	28,887	792	178	12,526	15,569
35 ~ 39	34,150	1,130	186	14,031	18,988
40 ~ 44	30,261	1,244	147	12,126	16,891
45 ~ 49	27,516	1,286	121	11,016	15,214
50 ~ 54	25,817	1,568	98	10,314	13,935
55 ~ 59	26,920	2,283	106	10,607	14,029
60 ~ 64	23,564	2,855	145	9,424	11,284
65 ~ 69	10,867	1,992	78	4,516	4,359
70 ~ 74	4,878	1,423	44	1,923	1,532
75 ~ 79	2,340	928	14	814	598
80 ~ 84	1,078	522	2	346	210
85歳以上	418	205	7	126	87
(再掲)					
65歳以上	19,581	5,070	145	7,725	6,786
65 ~ 74歳	15,745	3,415	122	6,439	5,891
75歳以上	3,836	1,655	23	1,286	895
女	200,524	12,299	1,857	107,057	81,167
15 ~ 19歳	3,682	17	10	2,393	1,272
20 ~ 24	19,034	80	28	10,932	8,022
25 ~ 29	23,570	228	71	12,114	11,228
30 ~ 34	22,688	460	120	11,198	11,030
35 ~ 39	23,999	801	161	12,050	11,148
40 ~ 44	22,382	892	169	11,945	9,545
45 ~ 49	21,632	1,038	169	11,993	8,601
50 ~ 54	20,105	1,259	200	11,481	7,365
55 ~ 59	18,967	1,746	270	10,738	6,482
60 ~ 64	13,790	2,059	300	7,566	4,165
65 ~ 69	5,823	1,494	171	2,870	1,459
70 ~ 74	2,607	1,015	97	1,065	527
75 ~ 79	1,284	661	61	434	189
80 ~ 84	666	364	22	198	104
85歳以上	295	185	8	80	30
(再掲)					
65歳以上	10,675	3,719	359	4,647	2,309
65 ~ 74歳	8,430	2,509	268	3,935	1,986
75歳以上	2,245	1,210	91	712	323

1) 従業地「不詳」を含む。

2) 従業地「不詳」で、当地に常住している者を含む。

男女別15歳以上就業者数(雇用者一特掲)

				従業地による15歳以上就業者数				
自市内 他区で従業	県内他市 区町村で従業	他県で 従業	(従業地) 不詳	総数 2)	うち			
					自市内他 区に常住	県内他市 区町村に常住	他県に 常住	
159,856	40,589	4,938	5	517,698	159,856	96,210	7,535	
1,805	508	33	-	7,650	1,805	1,258	103	
11,241	2,795	149	1	39,445	11,241	7,080	352	
17,559	4,260	266	-	52,553	17,559	9,906	414	
20,322	5,167	373	-	57,840	20,322	11,230	575	
22,750	5,956	573	1	64,895	22,750	12,467	808	
19,748	5,184	730	-	58,554	19,748	10,893	932	
17,614	4,703	785	-	56,060	17,614	11,127	1,273	
15,715	4,198	713	-	53,214	15,715	10,926	1,277	
15,244	3,792	632	2	53,340	15,244	10,925	952	
11,599	2,619	407	1	42,307	11,599	7,413	566	
4,224	934	154	-	18,017	4,224	2,237	178	
1,351	323	72	-	7,740	1,351	577	73	
472	106	27	-	3,648	472	133	24	
159	35	20	-	1,729	159	33	7	
53	9	4	-	706	53	5	1	
6,259	1,407	277	-	31,840	6,259	2,985	283	
5,575	1,257	226	-	25,757	5,575	2,814	251	
684	150	51	-	6,083	684	171	32	
95,368	27,337	4,356	4	296,806	95,368	63,286	6,257	
826	273	20	-	3,495	826	592	48	
4,790	1,519	81	1	17,698	4,790	3,200	175	
8,475	2,511	189	-	25,774	8,475	5,060	225	
11,428	3,352	312	-	32,446	11,428	6,822	401	
13,822	4,102	494	1	38,327	13,822	8,152	621	
12,236	3,483	668	-	34,101	12,236	7,177	814	
10,806	3,205	725	-	32,263	10,806	7,531	1,146	
9,878	2,957	651	-	31,243	9,878	7,854	1,180	
10,150	2,757	590	1	32,837	10,150	8,388	876	
8,301	2,041	375	1	27,695	8,301	6,022	525	
3,136	751	141	-	12,005	3,136	1,872	158	
1,008	264	64	-	5,088	1,008	474	64	
355	85	23	-	2,362	355	111	19	
113	30	19	-	1,062	113	28	5	
44	7	4	-	410	44	3	-	
4,656	1,137	251	-	20,927	4,656	2,488	246	
4,144	1,015	205	-	17,093	4,144	2,346	222	
512	122	46	-	3,834	512	142	24	
64,488	13,252	582	1	220,892	64,488	32,924	1,278	
979	235	13	-	4,155	979	666	55	
6,451	1,276	68	-	21,747	6,451	3,880	177	
9,084	1,749	77	-	26,779	9,084	4,846	189	
8,894	1,815	61	-	25,394	8,894	4,408	174	
8,928	1,854	79	-	26,568	8,928	4,315	187	
7,512	1,701	62	-	24,453	7,512	3,716	118	
6,808	1,498	60	-	23,797	6,808	3,596	127	
5,837	1,241	62	-	21,971	5,837	3,072	97	
5,094	1,035	42	1	20,503	5,094	2,537	76	
3,298	578	32	-	14,612	3,298	1,391	41	
1,088	183	13	-	6,012	1,088	365	20	
343	59	8	-	2,652	343	103	9	
117	21	4	-	1,286	117	22	5	
46	5	1	-	667	46	5	2	
9	2	-	-	296	9	2	1	
1,603	270	26	-	10,913	1,603	497	37	
1,431	242	21	-	8,664	1,431	468	29	
172	28	5	-	2,249	172	29	8	

第4表 常住地又は従業地による配偶関係(3区分), 年齢(5歳階級),

配偶関係(3区分) 男女, 年齢(5歳階級)	常住地による15歳以上就業者数				
	総数	自宅で 従業	(再掲) 雇用者	自宅外 自市区町 で従業	他市区町 で従業 1)
未婚					
100 仙 台 市 数	142,852	3,775	726	72,297	66,779
15 ~ 19 歳	6,711	41	23	4,259	2,411
20 ~ 24 歳	32,551	191	74	18,747	13,613
25 ~ 29 歳	32,156	427	139	16,353	15,376
30 ~ 34 歳	22,215	546	140	10,478	11,191
35 ~ 39 歳	17,525	547	129	7,915	9,062
40 ~ 44 歳	11,581	472	85	5,173	5,936
45 ~ 49 歳	7,756	410	47	3,528	3,818
50 ~ 54 歳	5,377	355	25	2,482	2,540
55 ~ 59 歳	3,935	345	17	1,857	1,733
60 ~ 64 歳	2,101	249	24	1,016	836
65 ~ 69 歳	545	88	12	282	175
70 ~ 74 歳	225	61	10	113	51
75 ~ 79 歳	97	20	-	57	20
80 ~ 84 歳	64	15	-	33	16
85 歳 以 上	13	8	1	4	1
(再掲)					
65 歳 以 上	944	192	23	489	263
65 ~ 74 歳	770	149	22	395	226
75 歳 以 上	174	43	1	94	37
男	71,002	2,621	495	35,181	33,199
15 ~ 19 歳	3,069	24	13	1,904	1,141
20 ~ 24 歳	14,563	124	47	8,416	6,023
25 ~ 29 歳	14,896	297	95	7,493	7,106
30 ~ 34 歳	11,091	399	105	5,172	5,520
35 ~ 39 歳	9,441	397	96	4,221	4,822
40 ~ 44 歳	6,462	339	63	2,844	3,279
45 ~ 49 歳	4,409	282	31	1,938	2,189
50 ~ 54 歳	3,122	256	11	1,374	1,492
55 ~ 59 歳	2,379	254	11	1,095	1,030
60 ~ 64 歳	1,170	173	15	525	472
65 ~ 69 歳	267	41	6	131	95
70 ~ 74 歳	85	25	2	42	18
75 ~ 79 歳	32	6	-	16	10
80 ~ 84 歳	15	3	-	10	2
85 歳 以 上	1	1	-	-	-
(再掲)					
65 歳 以 上	400	76	8	199	125
65 ~ 74 歳	352	66	8	173	113
75 歳 以 上	48	10	-	26	12
女	71,850	1,154	231	37,116	33,580
15 ~ 19 歳	3,642	17	10	2,355	1,270
20 ~ 24 歳	17,988	67	27	10,331	7,590
25 ~ 29 歳	17,260	130	44	8,860	8,270
30 ~ 34 歳	11,124	147	35	5,306	5,671
35 ~ 39 歳	8,084	150	33	3,694	4,240
40 ~ 44 歳	5,119	133	22	2,329	2,657
45 ~ 49 歳	3,347	128	16	1,590	1,629
50 ~ 54 歳	2,255	99	14	1,108	1,048
55 ~ 59 歳	1,556	91	6	762	703
60 ~ 64 歳	931	76	9	491	364
65 ~ 69 歳	278	47	6	151	80
70 ~ 74 歳	140	36	8	71	33
75 ~ 79 歳	65	14	-	41	10
80 ~ 84 歳	49	12	-	23	14
85 歳 以 上	12	7	1	4	1
(再掲)					
65 歳 以 上	544	116	15	290	138
65 ~ 74 歳	418	83	14	222	113
75 歳 以 上	126	33	1	68	25

1) 従業地「不詳」を含む。

2) 従業地「不詳」で、当地に常住している者を含む。

男女別15歳以上就業者数(雇用者一特掲)

				従業地による15歳以上就業者数			
自市内 他区で従業	県内他市 区町村で従業	他県で 従業	(従業地) 不詳	総数 2)	うち	うち	うち
					自市内他 区に常住	県内他市 区町村に常住	他県に 常住
51,565	12,111	799	1	160,882	51,565	29,387	1,553
1,790	497	33	-	7,533	1,790	1,249	103
10,515	2,549	137	-	36,779	10,515	6,578	336
12,021	2,699	169	-	36,431	12,021	6,866	277
8,727	2,001	115	-	25,075	8,727	4,751	225
7,013	1,601	106	1	19,664	7,013	3,666	180
4,536	1,097	73	-	12,797	4,536	2,253	133
2,908	705	58	-	8,790	2,908	1,656	141
1,923	484	46	-	6,141	1,923	1,209	85
1,310	315	40	-	4,436	1,310	802	54
632	131	18	-	2,267	632	302	13
134	20	2	-	570	134	42	5
35	6	1	-	225	35	7	-
10	4	1	-	97	10	4	1
11	1	-	-	65	11	2	-
-	1	-	-	12	-	-	-
190	32	4	-	969	190	55	6
169	26	3	-	795	169	49	5
21	6	1	-	174	21	6	1
23,991	7,226	580	1	79,622	23,991	15,499	927
812	263	20	-	3,418	812	584	48
4,373	1,353	73	-	16,170	4,373	2,867	166
5,237	1,485	124	-	16,621	5,237	3,185	149
4,003	1,203	94	-	12,441	4,003	2,512	135
3,455	1,057	90	1	10,485	3,455	2,085	106
2,357	713	55	-	7,182	2,357	1,388	100
1,554	484	46	-	5,120	1,554	1,138	103
1,048	344	35	-	3,681	1,048	873	65
727	226	29	-	2,754	727	590	40
338	81	12	-	1,329	338	241	11
67	13	1	-	286	67	29	4
13	3	-	-	85	13	3	-
5	1	1	-	33	5	3	-
2	-	-	-	16	2	1	-
-	-	-	-	1	-	-	-
87	17	2	-	421	87	36	4
80	16	1	-	371	80	32	4
7	1	1	-	50	7	4	-
27,574	4,885	219	-	81,260	27,574	13,888	626
978	234	13	-	4,115	978	665	55
6,142	1,196	64	-	20,609	6,142	3,711	170
6,784	1,214	45	-	19,810	6,784	3,681	128
4,724	798	21	-	12,634	4,724	2,239	90
3,558	544	16	-	9,179	3,558	1,581	74
2,179	384	18	-	5,615	2,179	865	33
1,354	221	12	-	3,670	1,354	518	38
875	140	11	-	2,460	875	336	20
583	89	11	-	1,682	583	212	14
294	50	6	-	938	294	61	2
67	7	1	-	284	67	13	1
22	3	1	-	140	22	4	-
5	3	-	-	64	5	1	1
9	1	-	-	49	9	1	-
-	1	-	-	11	-	-	-
103	15	2	-	548	103	19	2
89	10	2	-	424	89	17	1
14	5	-	-	124	14	2	1

第4表 常住地又は従業地による配偶関係(3区分), 年齢(5歳階級),

配偶関係(3区分) 男女, 年齢(5歳階級)	常住地による15歳以上就業者数				
	総数	自宅で 従業	(再掲) 雇用者	自宅外 自市区町 で従業	他市区町 で従業 1)
有配偶					
100仙 台 市 数	280,967	22,154	2,177	126,551	132,259
総					
15 ~ 19歳	59	3	1	35	21
20 ~ 24	1,911	18	2	964	929
25 ~ 29	13,505	194	46	6,323	6,988
30 ~ 34	27,393	677	152	12,227	14,489
35 ~ 39	37,468	1,290	203	16,598	19,580
40 ~ 44	37,194	1,529	214	16,969	18,696
45 ~ 49	37,131	1,744	228	17,288	18,099
50 ~ 54	35,992	2,237	243	16,987	16,768
55 ~ 59	36,609	3,324	325	16,667	16,616
60 ~ 64	30,090	4,165	376	13,197	12,727
65 ~ 69	13,426	2,977	210	5,676	4,773
70 ~ 74	5,981	2,017	111	2,288	1,676
75 ~ 79	2,727	1,227	48	886	614
80 ~ 84	1,130	576	13	338	216
85歳以上	351	176	5	108	67
(再掲)					
65歳以上	23,615	6,973	387	9,296	7,346
65 ~ 74歳	19,407	4,994	321	7,964	6,449
75歳以上	4,208	1,979	66	1,332	897
男	175,754	12,939	731	69,178	93,635
15 ~ 19歳	40	3	1	18	19
20 ~ 24	1,098	5	1	509	584
25 ~ 29	7,816	102	22	3,418	4,296
30 ~ 34	17,109	376	70	7,008	9,725
35 ~ 39	23,636	685	82	9,323	13,628
40 ~ 44	22,465	821	74	8,691	12,953
45 ~ 49	21,720	911	86	8,437	12,372
50 ~ 54	21,141	1,193	75	8,264	11,684
55 ~ 59	22,756	1,849	86	8,701	12,205
60 ~ 64	20,649	2,465	116	8,087	10,096
65 ~ 69	9,669	1,803	63	3,944	3,922
70 ~ 74	4,397	1,299	39	1,707	1,391
75 ~ 79	2,073	836	12	714	523
80 ~ 84	886	442	1	266	178
85歳以上	299	149	3	91	59
(再掲)					
65歳以上	17,324	4,529	118	6,722	6,073
65 ~ 74歳	14,066	3,102	102	5,651	5,313
75歳以上	3,258	1,427	16	1,071	760
女	105,213	9,215	1,446	57,373	38,624
15 ~ 19歳	19	-	-	17	2
20 ~ 24	813	13	1	455	345
25 ~ 29	5,689	92	24	2,905	2,692
30 ~ 34	10,284	301	82	5,219	4,764
35 ~ 39	13,832	605	121	7,275	5,952
40 ~ 44	14,729	708	140	8,278	5,743
45 ~ 49	15,411	833	142	8,851	5,727
50 ~ 54	14,851	1,044	168	8,723	5,084
55 ~ 59	13,853	1,475	239	7,966	4,411
60 ~ 64	9,441	1,700	260	5,110	2,631
65 ~ 69	3,757	1,174	147	1,732	851
70 ~ 74	1,584	718	72	581	285
75 ~ 79	654	391	36	172	91
80 ~ 84	244	134	12	72	38
85歳以上	52	27	2	17	8
(再掲)					
65歳以上	6,291	2,444	269	2,574	1,273
65 ~ 74歳	5,341	1,892	219	2,313	1,136
75歳以上	950	552	50	261	137

1) 従業地「不詳」を含む。

2) 従業地「不詳」で、当地に常住している者を含む。

男女別15歳以上就業者数(雇用者一特掲)

				従業地による15歳以上就業者数				
自市内 他区で従業	県内他市 区町村で従業	他県で 従業	(従業地) 不詳	総数 2)	うち			
					自市内他 区に常住	県内他市 区町村に常住	他県に 常住	
98,032	25,825	3,949	3	317,893	98,032	61,044	5,656	
11	10	-	-	58	11	9	-	
657	227	11	-	2,153	657	466	14	
5,293	1,477	92	-	14,880	5,293	2,814	130	
10,979	2,969	253	-	30,543	10,979	6,035	337	
14,667	4,061	457	-	41,692	14,667	8,145	597	
13,894	3,710	639	-	41,412	13,894	7,808	759	
13,321	3,604	697	-	42,550	13,321	8,638	1,082	
12,312	3,337	633	-	42,019	12,312	8,867	1,130	
12,314	3,086	568	2	43,036	12,314	9,234	847	
9,529	2,175	365	1	34,540	9,529	6,471	519	
3,441	786	134	-	14,601	3,441	1,939	156	
1,103	272	59	-	6,199	1,103	486	63	
365	77	20	-	2,754	365	106	18	
113	28	18	-	1,112	113	24	4	
33	6	3	-	344	33	2	-	
5,055	1,169	234	-	25,010	5,055	2,557	241	
4,544	1,058	193	-	20,800	4,544	2,425	219	
511	111	41	-	4,210	511	132	22	
67,960	19,000	3,650	2	203,244	67,960	45,018	5,122	
10	9	-	-	39	10	8	-	
395	159	7	-	1,261	395	320	9	
3,163	991	64	-	8,619	3,163	1,784	74	
7,239	2,076	214	-	19,190	7,239	4,110	261	
10,020	2,930	398	-	26,579	10,020	5,773	498	
9,447	2,616	600	-	25,357	9,447	5,418	690	
8,816	2,581	658	-	25,477	8,816	5,990	1,006	
8,317	2,450	592	-	25,736	8,317	6,565	1,072	
8,886	2,359	546	1	27,979	8,886	7,328	800	
7,468	1,812	349	1	24,430	7,468	5,455	487	
2,837	674	126	-	10,730	2,837	1,716	145	
924	241	56	-	4,589	924	430	59	
309	71	20	-	2,095	309	96	17	
98	26	17	-	870	98	23	4	
31	5	3	-	293	31	2	-	
4,199	1,017	222	-	18,577	4,199	2,267	225	
3,761	915	182	-	15,319	3,761	2,146	204	
438	102	40	-	3,258	438	121	21	
30,072	6,825	299	1	114,649	30,072	16,026	534	
1	1	-	-	19	1	1	-	
262	68	4	-	892	262	146	5	
2,130	486	28	-	6,261	2,130	1,030	56	
3,740	893	39	-	11,353	3,740	1,925	76	
4,647	1,131	59	-	15,113	4,647	2,372	99	
4,447	1,094	39	-	16,055	4,447	2,390	69	
4,505	1,023	39	-	17,073	4,505	2,648	76	
3,995	887	41	-	16,283	3,995	2,302	58	
3,428	727	22	1	15,057	3,428	1,906	47	
2,061	363	16	-	10,110	2,061	1,016	32	
604	112	8	-	3,871	604	223	11	
179	31	3	-	1,610	179	56	4	
56	6	-	-	659	56	10	1	
15	2	1	-	242	15	1	-	
2	1	-	-	51	2	-	-	
856	152	12	-	6,433	856	290	16	
783	143	11	-	5,481	783	279	15	
73	9	1	-	952	73	11	1	

第4表 常住地又は従業地による配偶関係(3区分), 年齢(5歳階級),

配偶関係(3区分) 男女, 年齢(5歳階級)	常住地による15歳以上就業者数				
	総数	自宅で 従業	(再掲) 雇用者	自宅外 自市区町 で従業	他市区町 村 で 従業 1)
死別・離別					
100 仙 台 市 数	33,025	3,066	256	16,593	13,366
総					
15 ~ 19 歳	6	-	-	6	-
20 ~ 24	143	1	-	78	64
25 ~ 29	699	15	7	373	311
30 ~ 34	1,723	28	6	879	816
35 ~ 39	2,935	90	15	1,451	1,394
40 ~ 44	3,674	133	17	1,819	1,722
45 ~ 49	4,080	166	13	2,075	1,839
50 ~ 54	4,355	227	30	2,212	1,916
55 ~ 59	5,110	348	34	2,676	2,086
60 ~ 64	4,880	478	43	2,596	1,806
65 ~ 69	2,559	406	25	1,328	825
70 ~ 74	1,218	352	20	552	314
75 ~ 79	771	336	26	288	147
80 ~ 84	534	287	11	167	80
85 歳 以 上	338	199	9	93	46
(再掲)					
65 歳 以 上	5,420	1,580	91	2,428	1,412
65 ~ 74 歳	3,777	758	45	1,880	1,139
75 歳 以 上	1,643	822	46	548	273
男	10,618	1,187	80	4,676	4,755
15 ~ 19 歳	4	-	-	4	-
20 ~ 24	44	1	-	21	22
25 ~ 29	191	9	4	84	98
30 ~ 34	534	16	3	253	265
35 ~ 39	917	46	8	404	467
40 ~ 44	1,210	83	10	524	603
45 ~ 49	1,271	92	3	570	609
50 ~ 54	1,435	114	12	611	710
55 ~ 59	1,658	171	9	736	751
60 ~ 64	1,604	200	13	728	676
65 ~ 69	863	143	8	401	319
70 ~ 74	376	99	3	159	118
75 ~ 79	222	84	2	77	61
80 ~ 84	175	76	1	69	30
85 歳 以 上	114	53	4	35	26
(再掲)					
65 歳 以 上	1,750	455	18	741	554
65 ~ 74 歳	1,239	242	11	560	437
75 歳 以 上	511	213	7	181	117
女	22,407	1,879	176	11,917	8,611
15 ~ 19 歳	2	-	-	2	-
20 ~ 24	99	-	-	57	42
25 ~ 29	508	6	3	289	213
30 ~ 34	1,189	12	3	626	551
35 ~ 39	2,018	44	7	1,047	927
40 ~ 44	2,464	50	7	1,295	1,119
45 ~ 49	2,809	74	10	1,505	1,230
50 ~ 54	2,920	113	18	1,601	1,206
55 ~ 59	3,452	177	25	1,940	1,335
60 ~ 64	3,276	278	30	1,868	1,130
65 ~ 69	1,696	263	17	927	506
70 ~ 74	842	253	17	393	196
75 ~ 79	549	252	24	211	86
80 ~ 84	359	211	10	98	50
85 歳 以 上	224	146	5	58	20
(再掲)					
65 歳 以 上	3,670	1,125	73	1,687	858
65 ~ 74 歳	2,538	516	34	1,320	702
75 歳 以 上	1,132	609	39	367	156

1) 従業地「不詳」を含む。

2) 従業地「不詳」で、当地に常住している者を含む。



男女別15歳以上就業者数(雇用者一特掲)

				従業地による15歳以上就業者数			
自市内 他区で従業	県内他市 区町村で従業	他県で 従業	(従業地) 不詳	総数 2)	うち		
					自市内他 区に常住	県内他市 区町村に常住	他県に 常住
9,937	2,581	187	-	36,301	9,937	5,725	319
-	-	-	-	6	-	-	-
47	14	1	-	164	47	34	2
214	81	4	-	841	214	222	5
590	192	5	-	1,975	590	436	13
1,044	288	10	-	3,319	1,044	651	31
1,286	369	18	-	4,154	1,286	827	40
1,363	386	30	-	4,540	1,363	826	50
1,444	370	33	-	4,856	1,444	845	59
1,576	383	23	-	5,634	1,576	881	49
1,391	303	24	-	5,219	1,391	632	34
630	121	18	-	2,692	630	255	17
203	44	12	-	1,255	203	83	10
96	22	6	-	771	96	23	5
34	6	2	-	536	34	7	3
19	2	1	-	339	19	3	1
982	195	39	-	5,593	982	371	36
833	165	30	-	3,947	833	338	27
149	30	9	-	1,646	149	33	9
3,275	1,065	124	-	12,371	3,275	2,737	205
-	-	-	-	4	-	-	-
14	6	1	-	49	14	12	-
57	33	1	-	246	57	88	1
178	70	4	-	660	178	195	5
333	113	6	-	1,105	333	290	17
419	149	13	-	1,440	419	368	24
423	135	21	-	1,552	423	400	37
496	158	23	-	1,708	496	412	42
519	165	14	-	1,978	519	464	35
477	139	14	-	1,801	477	323	27
224	60	14	-	925	224	127	9
69	20	8	-	394	69	41	5
40	11	2	-	223	40	12	2
13	4	2	-	174	13	4	1
13	2	1	-	112	13	1	-
359	97	27	-	1,828	359	185	17
293	80	22	-	1,319	293	168	14
66	17	5	-	509	66	17	3
6,662	1,516	63	-	23,930	6,662	2,988	114
-	-	-	-	2	-	-	-
33	8	-	-	115	33	22	2
157	48	3	-	595	157	134	4
412	122	1	-	1,315	412	241	8
711	175	4	-	2,214	711	361	14
867	220	5	-	2,714	867	459	16
940	251	9	-	2,988	940	426	13
948	212	10	-	3,148	948	433	17
1,057	218	9	-	3,656	1,057	417	14
914	164	10	-	3,418	914	309	7
406	61	4	-	1,767	406	128	8
134	24	4	-	861	134	42	5
56	11	4	-	548	56	11	3
21	2	-	-	362	21	3	2
6	-	-	-	227	6	2	1
623	98	12	-	3,765	623	186	19
540	85	8	-	2,628	540	170	13
83	13	4	-	1,137	83	16	6

第4表 常住地又は従業地による配偶関係(3区分), 年齢(5歳階級),

配偶関係(3区分) 男女, 年齢(5歳階級)	常住地による15歳以上就業者数				
	総数	自宅で 従業	(再掲) 雇用者	自宅外 自市区町 で従業	他市区町 で従業 1)
不詳					
100 仙 台 市 数 総	2,636	98		1,565	972
15 ~ 19 歳	54	-		40	14
20 ~ 24 歳	352	-		233	118
25 ~ 29 歳	399	1	1	208	190
30 ~ 34 歳	244	1	-	140	103
35 ~ 39 歳	221	4	-	117	100
40 ~ 44 歳	194	2	-	110	82
45 ~ 49 歳	181	4	2	118	59
50 ~ 54 歳	198	8	-	114	76
55 ~ 59 歳	233	12	-	145	76
60 ~ 64 歳	283	22	2	181	80
65 ~ 69 歳	160	15	2	100	45
70 ~ 74 歳	61	8	-	35	18
75 ~ 79 歳	29	6	1	17	6
80 ~ 84 歳	16	8	-	6	2
85 歳 以 上	11	7	-	1	3
(再掲)					
65 歳 以 上	277	44	3	159	74
65 ~ 74 歳	221	23	2	135	63
75 歳 以 上	56	21	1	24	11
男	1,582	47	4	914	620
15 ~ 19 歳	35	-	-	21	14
20 ~ 24 歳	218	-	-	144	73
25 ~ 29 歳	286	1	1	148	137
30 ~ 34 歳	153	1	-	93	59
35 ~ 39 歳	156	2	-	83	71
40 ~ 44 歳	124	1	-	67	56
45 ~ 49 歳	116	1	1	71	44
50 ~ 54 歳	119	5	-	65	49
55 ~ 59 歳	127	9	-	75	43
60 ~ 64 歳	141	17	1	84	40
65 ~ 69 歳	68	5	1	40	23
70 ~ 74 歳	20	-	-	15	5
75 ~ 79 歳	13	2	-	7	4
80 ~ 84 歳	2	1	-	1	-
85 歳 以 上	4	2	-	-	2
(再掲)					
65 歳 以 上	107	10	1	63	34
65 ~ 74 歳	88	5	1	55	28
75 歳 以 上	19	5	-	8	6
女	1,054	51	4	651	352
15 ~ 19 歳	19	-	-	19	-
20 ~ 24 歳	134	-	-	89	45
25 ~ 29 歳	113	-	-	60	53
30 ~ 34 歳	91	-	-	47	44
35 ~ 39 歳	65	2	-	34	29
40 ~ 44 歳	70	1	-	43	26
45 ~ 49 歳	65	3	1	47	15
50 ~ 54 歳	79	3	-	49	27
55 ~ 59 歳	106	3	-	70	33
60 ~ 64 歳	142	5	1	97	40
65 ~ 69 歳	92	10	1	60	22
70 ~ 74 歳	41	8	-	20	13
75 ~ 79 歳	16	4	1	10	2
80 ~ 84 歳	14	7	-	5	2
85 歳 以 上	7	5	-	1	1
(再掲)					
65 歳 以 上	170	34	2	96	40
65 ~ 74 歳	133	18	1	80	35
75 歳 以 上	37	16	1	16	5

1) 従業地「不詳」を含む。

2) 従業地「不詳」で、当地に常住している者を含む。

男女別15歳以上就業者数(雇用者一特掲)

				従業地による15歳以上就業者数			
自市内 他区で従業	県内他市 区町村で従業	他県で 従業	(従業地) 不詳	総数 2)	うち	うち	うち
					自市内他 区に常住	県内他市 区町村に常住	他県に 常住
322	72	3	1	2,622	322	54	7
4	1	-	-	53	4	-	-
22	5	-	1	349	22	2	-
31	3	1	-	401	31	4	2
26	5	-	-	247	26	8	-
26	6	-	-	220	26	5	-
32	8	-	-	191	32	5	-
22	8	-	-	180	22	7	-
36	7	1	-	198	36	5	3
44	8	1	-	234	44	8	2
47	10	-	-	281	47	8	-
19	7	-	-	154	19	1	-
10	1	-	-	61	10	1	-
1	3	-	-	26	1	-	-
1	-	-	-	16	1	-	-
1	-	-	-	11	1	-	-
32	11	-	-	268	32	2	-
29	8	-	-	215	29	2	-
3	3	-	-	53	3	-	-
142	46	2	1	1,569	142	32	3
4	1	-	-	34	4	-	-
8	1	-	1	218	8	1	-
18	2	-	-	288	18	3	1
8	3	-	-	155	8	5	-
14	2	-	-	158	14	4	-
13	5	-	-	122	13	3	-
13	5	-	-	114	13	3	-
17	5	1	-	118	17	4	1
18	7	1	-	126	18	6	1
18	9	-	-	135	18	3	-
8	4	-	-	64	8	-	-
2	-	-	-	20	2	-	-
1	2	-	-	11	1	-	-
-	-	-	-	2	-	-	-
-	-	-	-	4	-	-	-
11	6	-	-	101	11	-	-
10	4	-	-	84	10	-	-
1	2	-	-	17	1	-	-
180	26	1	-	1,053	180	22	4
-	-	-	-	19	-	-	-
14	4	-	-	131	14	1	-
13	1	1	-	113	13	1	1
18	2	-	-	92	18	3	-
12	4	-	-	62	12	1	-
19	3	-	-	69	19	2	-
9	3	-	-	66	9	4	-
19	2	-	-	80	19	1	2
26	1	-	-	108	26	2	1
29	1	-	-	146	29	5	-
11	3	-	-	90	11	1	-
8	1	-	-	41	8	1	-
-	1	-	-	15	-	-	-
1	-	-	-	14	1	-	-
1	-	-	-	7	1	-	-
21	5	-	-	167	21	2	-
19	4	-	-	131	19	2	-
2	1	-	-	36	2	-	-

第5表 常住地又は従業地による産業(大分類),

産 業 (大分類)	常 住 地 に よ る 15 歳 以 上 就 業 者 数				
	総 数	自 宅 で 従 業	( 再 掲 ) 雇 用 者	自 宅 外 の 自 市 区 町 村 で 従 業	他 市 区 町 村 で 従 業 1)
100 仙 台 市	459,480	29,093	3,167	217,006	213,376
A 農業, 林業	3,946	2,909	20	658	379
うち農業	3,819	2,904	17	584	331
B 漁業	59	19	-	12	28
C 鉱業, 採石業, 砂利採取業	61	1	-	36	24
D 建設業	37,336	3,999	503	16,027	17,310
E 製造業	29,765	1,454	233	11,023	17,288
F 電気・ガス・熱供給・水道業	3,967	-	-	1,824	2,143
G 情報通信業	16,695	568	96	6,635	9,492
H 運輸業, 郵便業	26,850	798	39	11,644	14,408
I 卸売業, 小売業	97,709	5,178	820	48,387	44,144
J 金融業, 保険業	14,705	442	51	6,073	8,190
K 不動産業, 物品賃貸業	12,562	2,342	270	5,259	4,961
L 学術研究, 専門・技術サービス業	18,408	2,682	184	7,279	8,447
M 宿泊業, 飲食サービス業	32,172	1,461	184	19,605	11,104
N 生活関連サービス業, 娯楽業	17,473	2,013	88	8,766	6,694
O 教育, 学習支援業	28,914	1,051	78	13,543	14,320
P 医療, 福祉	49,176	1,264	95	26,706	21,206
Q 複合サービス事業	1,939	3	1	837	1,098
R サービス業(他に分類されないもの)	34,555	1,689	384	15,658	17,208
S 公務(他に分類されるものを除く)	17,816	8	8	8,581	9,227
T 分類不能の産業	15,372	1,212	113	8,453	5,705
101 青 葉 区	122,842	7,595	949	80,341	34,903
A 農業, 林業	591	354	4	146	91
うち農業	540	353	3	105	82
B 漁業	9	-	-	3	6
C 鉱業, 採石業, 砂利採取業	14	-	-	8	6
D 建設業	8,683	829	105	4,784	3,070
E 製造業	6,073	319	67	2,917	2,837
F 電気・ガス・熱供給・水道業	1,429	-	-	1,046	383
G 情報通信業	4,848	186	29	3,547	1,115
H 運輸業, 郵便業	4,495	170	10	1,971	2,354
I 卸売業, 小売業	22,259	1,378	221	14,101	6,780
J 金融業, 保険業	4,610	147	23	3,561	902
K 不動産業, 物品賃貸業	3,896	820	104	2,340	736
L 学術研究, 専門・技術サービス業	5,909	863	70	3,683	1,363
M 宿泊業, 飲食サービス業	10,720	438	73	8,858	1,422
N 生活関連サービス業, 娯楽業	4,880	560	25	3,164	1,156
O 教育, 学習支援業	10,182	328	24	6,937	2,917
P 医療, 福祉	15,624	424	37	10,395	4,805
Q 複合サービス事業	419	2	1	257	159
R サービス業(他に分類されないもの)	9,015	437	123	6,272	2,306
S 公務(他に分類されるものを除く)	4,837	1	1	3,491	1,345
T 分類不能の産業	4,349	339	32	2,860	1,150
102 宮 城 野 区	86,551	4,855	460	40,508	41,188
A 農業, 林業	690	537	4	91	62
うち農業	678	537	4	87	54
B 漁業	17	6	-	4	7
C 鉱業, 採石業, 砂利採取業	10	-	-	6	4
D 建設業	7,064	697	74	3,135	3,232
E 製造業	6,199	246	29	2,778	3,175
F 電気・ガス・熱供給・水道業	476	-	-	156	320
G 情報通信業	2,863	78	12	1,050	1,735
H 運輸業, 郵便業	7,087	167	8	4,057	2,863
I 卸売業, 小売業	20,034	909	137	9,807	9,318
J 金融業, 保険業	2,152	68	3	559	1,525
K 不動産業, 物品賃貸業	2,216	475	43	815	926
L 学術研究, 専門・技術サービス業	2,856	329	16	1,021	1,506
M 宿泊業, 飲食サービス業	5,399	211	31	2,533	2,655
N 生活関連サービス業, 娯楽業	3,228	326	10	1,462	1,440
O 教育, 学習支援業	3,414	140	11	1,129	2,145
P 医療, 福祉	8,300	188	10	4,329	3,783
Q 複合サービス事業	366	-	-	153	213
R サービス業(他に分類されないもの)	6,779	311	55	3,091	3,377
S 公務(他に分類されるものを除く)	4,397	1	1	2,590	1,806
T 分類不能の産業	3,004	166	16	1,742	1,096

1) 従業地「不詳」を含む。

2) 従業地「不詳」で、当地に常住している者を含む。

15歳以上就業者数(雇用者－特掲)

				従業地による15歳以上就業者数				
自市内 他区で従業	県内 他市区町村 で従業	他県で 従業	(従業地) 不詳	総 数 2)	うち			
					自市内他 区に常住	県内他市区 町村に常住	うち 他県に 常住	
159,856	40,589	4,938	5	517,698	159,856	96,210	7,535	
185	164	24	-	3,978	185	216	4	
154	149	22	-	3,797	154	148	1	
-	23	5	-	41	-	10	-	
6	15	-	-	57	6	11	-	
12,571	2,978	934	-	45,845	12,571	11,184	1,237	
8,567	7,790	435	-	29,217	8,567	7,238	439	
1,666	274	155	-	4,663	1,666	957	168	
8,635	365	312	-	20,475	8,635	3,952	505	
9,676	3,923	343	-	33,997	9,676	10,665	748	
34,995	7,196	809	-	111,841	34,995	20,507	1,630	
7,107	779	148	-	17,439	7,107	3,281	380	
4,174	505	82	-	14,129	4,174	1,980	174	
7,048	932	277	-	21,157	7,048	3,613	345	
9,227	1,458	139	2	35,023	9,227	4,253	195	
5,180	1,236	66	-	19,177	5,180	2,812	194	
10,438	3,439	274	-	29,774	10,438	4,218	355	
15,984	4,571	267	-	51,769	15,984	7,189	242	
827	242	12	1	2,089	827	380	24	
14,179	2,353	204	-	40,891	14,179	8,483	410	
6,919	1,758	364	-	20,347	6,919	4,311	342	
2,472	588	88	2	15,789	2,472	950	143	
24,764	6,318	1,813	3	208,390	79,421	34,596	4,426	
52	26	13	-	640	67	72	1	
47	24	11	-	539	47	34	-	
-	5	1	-	4	-	1	-	
4	1	-	-	13	2	2	-	
2,082	510	298	-	15,274	5,214	3,612	655	
1,604	985	155	-	7,351	2,599	1,203	220	
226	71	79	-	2,590	963	436	138	
905	68	113	-	12,236	5,677	2,493	304	
1,666	475	93	-	6,206	2,208	1,347	390	
5,420	846	256	-	38,189	15,255	6,310	887	
653	155	64	-	11,629	5,308	2,298	285	
566	87	30	-	6,765	2,476	963	113	
988	224	109	-	10,794	4,254	1,742	210	
1,105	204	48	2	17,660	6,114	2,047	136	
909	158	25	-	7,687	2,663	1,103	133	
2,044	692	128	-	15,042	5,593	1,878	253	
3,541	1,004	144	-	19,942	6,741	2,122	144	
117	34	3	1	866	409	175	17	
1,742	369	74	-	19,120	8,042	4,002	246	
830	322	148	-	10,529	4,444	2,342	206	
310	82	32	-	5,853	1,392	448	88	
30,892	8,707	552	-	107,096	31,852	27,488	1,356	
34	25	3	-	679	20	30	1	
28	23	3	-	670	18	27	1	
-	6	1	-	17	-	7	-	
1	3	-	-	10	1	3	-	
2,391	635	104	-	9,838	2,688	3,030	186	
1,483	1,600	39	-	8,718	2,518	3,046	77	
254	53	8	-	668	232	265	10	
1,619	74	32	-	3,329	1,392	695	104	
1,800	951	60	-	13,676	3,768	5,387	245	
7,465	1,615	97	-	24,400	7,342	5,907	294	
1,353	141	14	-	1,838	744	400	50	
787	103	7	-	2,471	675	450	27	
1,262	201	23	-	3,303	1,131	741	61	
2,244	362	14	-	4,484	995	696	14	
1,111	303	10	-	3,301	878	594	25	
1,555	556	20	-	3,430	1,452	665	30	
2,772	946	26	-	9,539	3,231	1,718	34	
156	54	1	-	381	145	79	2	
2,816	492	21	-	8,780	2,987	2,276	67	
1,242	458	59	-	5,243	1,229	1,263	113	
547	129	13	-	2,991	424	236	16	

第5表 常住地又は従業地による産業(大分類),

産 業 (大分類)	常 住 地 に よ る 15 歳 以 上 就 業 者 数				
	総 数	自 宅 で 従 業	( 再 掲 ) 雇 用 者	自 宅 外 の 自 市 区 町 村 で 従 業	他 市 区 町 村 で 従 業 1)
103 若 林 区	59,207	4,853	496	23,795	30,558
A 農業, 林業	850	755	1	63	32
うち農業	847	755	1	62	30
B 漁業	17	10	-	1	6
C 鉱業, 採石業, 砂利採取業	2	-	-	-	2
D 建設業	5,328	780	103	2,325	2,223
E 製造業	4,054	266	30	1,529	2,259
F 電気・ガス・熱供給・水道業	471	-	-	183	288
G 情報通信業	1,802	55	11	536	1,211
H 運輸業, 郵便業	4,599	91	6	1,814	2,694
I 卸売業, 小売業	14,770	949	136	7,059	6,762
J 金融業, 保険業	1,545	39	5	353	1,153
K 不動産業, 物品賃貸業	1,686	352	49	603	731
L 学術研究, 専門・技術サービス業	1,851	282	14	491	1,078
M 宿泊業, 飲食サービス業	3,725	203	13	1,472	2,050
N 生活関連サービス業, 娯楽業	2,136	301	13	796	1,039
O 教育, 学習支援業	2,653	105	11	858	1,690
P 医療, 福祉	5,065	169	8	2,146	2,750
Q 複合サービス事業	310	-	-	107	203
R サービス業(他に分類されないもの)	4,591	322	84	1,649	2,620
S 公務(他に分類されるものを除く)	2,060	1	1	953	1,106
T 分類不能の産業	1,692	173	11	857	661
104 太 白 区	96,704	6,200	616	35,298	55,205
A 農業, 林業	1,105	840	8	159	106
うち農業	1,083	839	7	152	92
B 漁業	7	-	-	2	5
C 鉱業, 採石業, 砂利採取業	22	1	-	14	7
D 建設業	8,115	921	123	2,853	4,341
E 製造業	7,168	345	50	1,523	5,300
F 電気・ガス・熱供給・水道業	741	-	-	257	484
G 情報通信業	3,567	116	20	657	2,794
H 運輸業, 郵便業	6,003	215	6	2,105	3,683
I 卸売業, 小売業	20,238	1,030	176	8,097	11,111
J 金融業, 保険業	3,104	96	9	601	2,407
K 不動産業, 物品賃貸業	2,385	416	34	697	1,272
L 学術研究, 専門・技術サービス業	3,798	526	39	995	2,277
M 宿泊業, 飲食サービス業	7,102	301	30	3,831	2,970
N 生活関連サービス業, 娯楽業	3,547	420	14	1,562	1,565
O 教育, 学習支援業	6,091	200	15	2,103	3,788
P 医療, 福祉	9,872	204	14	5,260	4,408
Q 複合サービス事業	483	-	-	168	315
R サービス業(他に分類されないもの)	7,182	294	46	2,186	4,702
S 公務(他に分類されるものを除く)	2,998	4	4	726	2,268
T 分類不能の産業	3,176	271	28	1,502	1,402
105 泉 区	94,176	5,590	646	37,064	51,522
A 農業, 林業	710	423	3	199	88
うち農業	671	420	2	178	73
B 漁業	9	3	-	2	4
C 鉱業, 採石業, 砂利採取業	13	-	-	8	5
D 建設業	8,146	772	98	2,930	4,444
E 製造業	6,271	278	57	2,276	3,717
F 電気・ガス・熱供給・水道業	850	-	-	182	668
G 情報通信業	3,615	133	24	845	2,637
H 運輸業, 郵便業	4,666	155	9	1,697	2,814
I 卸売業, 小売業	20,408	912	150	9,323	10,173
J 金融業, 保険業	3,294	92	11	999	2,203
K 不動産業, 物品賃貸業	2,379	279	40	804	1,296
L 学術研究, 専門・技術サービス業	3,994	682	45	1,089	2,223
M 宿泊業, 飲食サービス業	5,226	308	37	2,911	2,007
N 生活関連サービス業, 娯楽業	3,682	406	26	1,782	1,494
O 教育, 学習支援業	6,574	278	17	2,516	3,780
P 医療, 福祉	10,315	279	26	4,576	5,460
Q 複合サービス事業	361	1	-	152	208
R サービス業(他に分類されないもの)	6,988	325	76	2,460	4,203
S 公務(他に分類されるものを除く)	3,524	1	1	821	2,702
T 分類不能の産業	3,151	263	26	1,492	1,396

1) 従業地「不詳」を含む。

2) 従業地「不詳」で、当地に常住している者を含む。

15歳以上就業者数(雇用者一特掲)

				従業地による15歳以上就業者数				
自市内 他区で従業	県内 他市区町村 で従業	他県で 従業	(従業地) 不詳	総数 2)	うち			
					自市内他 区に常住	県内他市区 町村に常住	他県に 常住	
24,850	4,334	474	1	63,895	22,114	11,497	735	
15	11	3	-	869	26	22	-	
13	11	3	-	866	26	20	-	
-	4	2	-	13	-	2	-	
-	2	-	-	-	-	-	-	
1,712	337	86	-	7,434	2,409	1,672	160	
1,233	933	44	-	4,993	1,956	1,126	67	
239	26	14	-	429	164	65	8	
1,148	27	22	-	2,023	967	393	58	
2,000	578	60	-	5,772	2,017	1,751	43	
5,725	781	88	-	18,096	6,475	3,231	214	
1,053	68	11	-	984	410	145	16	
626	70	7	-	1,624	447	177	17	
969	61	22	-	1,956	779	347	31	
1,860	133	12	-	2,501	562	206	13	
897	115	3	-	1,771	454	186	10	
1,328	314	29	-	2,129	839	286	22	
2,320	372	20	-	4,983	2,045	568	17	
173	27	-	-	271	110	49	2	
2,295	248	17	-	4,638	1,676	899	32	
884	170	32	-	1,814	532	296	12	
373	57	2	1	1,595	246	76	13	
40,334	12,001	1,197	1	64,162	10,818	9,702	470	
37	63	4	-	1,055	18	36	-	
30	56	4	-	1,043	17	33	-	
-	5	-	-	2	-	-	-	
-	5	-	-	21	-	4	-	
3,172	744	240	-	6,171	884	1,229	99	
2,408	2,672	104	-	2,804	341	444	35	
394	59	23	-	621	221	132	3	
2,600	59	98	-	1,127	206	100	11	
2,313	1,175	88	-	4,393	841	1,089	36	
8,332	2,330	213	-	13,554	2,060	2,020	111	
2,092	258	27	-	1,095	203	152	13	
1,073	135	22	-	1,531	228	144	4	
1,903	258	69	-	2,384	419	369	28	
2,379	479	45	-	5,524	677	625	23	
1,136	374	17	-	2,884	465	386	13	
2,759	941	57	-	4,125	1,118	651	22	
3,087	1,226	36	-	8,993	1,946	1,504	20	
241	67	5	-	296	92	33	1	
3,977	573	53	-	3,670	554	502	35	
1,791	385	68	-	1,385	403	223	5	
640	193	28	1	2,527	142	59	11	
39,016	9,229	902	-	74,155	15,651	12,927	548	
47	39	1	-	735	54	56	2	
36	35	1	-	679	46	34	-	
-	3	1	-	5	-	-	-	
1	4	-	-	13	3	2	-	
3,214	752	206	-	7,128	1,376	1,641	137	
1,839	1,600	93	-	5,351	1,153	1,419	40	
553	65	31	-	355	86	59	9	
2,363	137	47	-	1,760	393	271	28	
1,897	744	42	-	3,950	842	1,091	34	
8,053	1,624	155	-	17,602	3,863	3,039	124	
1,956	157	32	-	1,893	442	286	16	
1,122	110	16	-	1,738	348	246	13	
1,926	188	54	-	2,720	465	414	15	
1,639	280	20	-	4,854	879	679	9	
1,127	286	11	-	3,534	720	543	13	
2,752	936	40	-	5,048	1,436	738	28	
4,264	1,023	41	-	8,312	2,021	1,277	27	
140	60	3	-	275	71	44	2	
3,349	671	39	-	4,683	920	804	30	
2,172	423	57	-	1,376	311	187	6	
602	127	13	-	2,823	268	131	15	

第6表 常住地による従業市区町村、産業(大分類)

常住地による 従業市区町村	総数	産業(大分類)							
		A		B	C	D	E	F	G
		農業、 林業	うち農業	漁業	鉱業、 採石業、 砂利採取業	建設業	製造業	電気・ガス・熱供給・水道業	情報通信業
100 仙台市									
当地に常住する就業者 1)	459,480	3,946	3,819	59	61	37,336	29,765	3,967	16,695
自市で従業	405,955	3,752	3,642	31	43	32,597	21,044	3,490	15,838
自区で従業	246,099	3,567	3,488	31	37	20,026	12,477	1,824	7,203
自宅	29,093	2,909	2,904	19	1	3,999	1,454	-	568
自宅外	217,006	658	584	12	36	16,027	11,023	1,824	6,635
自市内他区で従業	159,856	185	154	-	6	12,571	8,567	1,666	8,635
101 仙台市 青葉区	79,421	67	47	-	2	5,214	2,599	963	5,677
102 仙台市 宮城野区	31,852	20	18	-	1	2,688	2,518	232	1,392
103 仙台市 若林区	22,114	26	26	-	-	2,409	1,956	164	967
104 仙台市 太白区	10,818	18	17	-	-	884	341	221	206
105 仙台市 泉区	15,651	54	46	-	3	1,376	1,153	86	393
他市区町村で従業 2)	53,520	194	177	28	18	4,739	8,721	477	857
県内	40,589	164	149	23	15	2,978	7,790	274	365
202 石巻市	1,068	5	4	4	-	81	55	37	13
203 塩竈市	2,526	-	-	8	-	130	326	18	12
205 気仙沼市	67	-	-	2	-	10	5	3	-
206 白石市	648	7	6	-	-	32	275	22	2
207 名取市	9,079	22	22	3	6	636	1,397	13	37
208 角田市	477	3	3	-	-	18	264	-	5
209 多賀城市	5,090	7	7	-	-	325	852	65	45
211 岩沼市	3,437	14	14	-	-	197	699	33	5
212 登米市	242	3	3	-	-	27	25	-	3
213 栗原市	346	6	6	-	-	37	43	5	2
214 東松島市	226	1	1	-	-	19	29	-	1
215 大崎市	1,802	17	15	-	-	157	270	34	33
301 蔵王町	229	5	5	-	-	26	74	-	-
321 大河原町	642	2	2	-	-	27	24	1	11
322 村田町	479	-	-	-	-	28	245	-	1
323 柴田町	1,033	1	1	-	-	38	443	-	4
324 川崎町	427	14	10	1	1	28	66	1	-
341 丸森町	51	1	1	-	-	7	12	-	-
361 亘理町	638	3	3	1	-	56	272	-	1
362 山元町	169	-	-	-	-	21	38	-	-
401 松島町	487	3	1	-	-	16	87	1	1
404 セー浜町	261	-	-	1	-	47	19	11	-
406 利府町	2,917	5	4	-	2	253	586	2	27
421 大和町	2,537	16	14	-	4	165	796	4	10
422 大郷町	374	7	6	-	2	43	110	-	3
423 富谷町	4,084	4	4	-	-	409	284	4	147
424 大衡村	722	6	6	-	-	70	387	-	2
444 色麻町	67	3	3	-	-	12	21	-	-
445 加美町	161	2	1	2	-	23	50	9	-
501 涌谷町	68	3	3	-	-	3	17	-	-
505 美里町	156	3	3	-	-	15	15	-	-
581 女川町	52	-	-	-	-	16	3	11	-
その他の市町村	27	1	1	1	-	6	1	-	-
他県	4,938	24	22	5	-	934	435	155	312
02 青森県	168	1	1	2	-	58	7	11	6
201 青森市	66	-	-	-	-	21	1	9	4
その他の市町村	102	1	1	2	-	37	6	2	2
03 岩手県	570	8	6	-	-	115	43	20	31
201 盛岡市	254	3	3	-	-	42	14	15	27
209 一関市	120	1	-	-	-	16	10	2	1
215 奥州市	61	2	2	-	-	15	3	1	-
その他の市町村	135	2	1	-	-	42	16	2	3
05 秋田県	124	-	-	-	-	43	10	5	5
201 秋田市	76	-	-	-	-	24	7	2	3
その他の市町村	48	-	-	-	-	19	3	3	2

(注) 従業先の市区町村への就業者数の計が50人未満の場合「その他の都道府県」、「その他の区」又は「その他の市町村」にまとめて表章

1) 従業地「不詳」を含む。

2) 従業地が他市区町村で、従業地「不詳」を含む。



別15歳以上就業者数

産 業 ( 大 分 類 )												
H	I	J	K	L	M	N	O	P	Q	R	S	T
運輸業, 郵便業	卸売業, 小売業	金融業, 保険業	不動産 業, 物品 賃貸業	学術研 究, 専門・ 技術サー ビス業	宿泊業, 飲食サー ビス業	生活関連 サービス 業, 娯楽 業	教育, 学 習支援業	医療, 福祉	複合サー ビス事業	サービス 業(他に分 類されな いもの)	公務(他 に分類さ れるもの を除く)	分類不能 の産業
26,850	97,709	14,705	12,562	18,408	32,172	17,473	28,914	49,176	1,939	34,555	17,816	15,372
22,118	88,560	13,622	11,775	17,009	30,293	15,959	25,032	43,954	1,667	31,526	15,508	12,137
12,442	53,565	6,515	7,601	9,961	21,066	10,779	14,594	27,970	840	17,347	8,589	9,665
798	5,178	442	2,342	2,682	1,461	2,013	1,051	1,264	3	1,689	8	1,212
11,644	48,387	6,073	5,259	7,279	19,605	8,766	13,543	26,706	837	15,658	8,581	8,453
9,676	34,995	7,107	4,174	7,048	9,227	5,180	10,438	15,984	827	14,179	6,919	2,472
2,208	15,255	5,308	2,476	4,254	6,114	2,663	5,593	6,741	409	8,042	4,444	1,392
3,768	7,342	744	675	1,131	995	878	1,452	3,231	145	2,987	1,229	424
2,017	6,475	410	447	779	562	454	839	2,045	110	1,676	532	246
841	2,060	203	228	419	677	465	1,118	1,946	92	554	403	142
842	3,863	442	348	465	879	720	1,436	2,021	71	920	311	268
4,732	9,149	1,083	787	1,399	1,877	1,514	3,882	5,222	271	3,029	2,308	3,233
3,923	7,196	779	505	932	1,458	1,236	3,439	4,571	242	2,353	1,758	588
43	187	34	13	71	19	21	134	173	17	34	112	15
263	331	118	14	36	68	103	186	522	34	94	224	39
7	11	2	-	1	-	-	8	13	1	3	-	1
42	48	11	3	9	11	11	61	75	7	15	10	7
830	2,252	146	161	205	433	372	708	974	35	475	223	151
12	40	5	1	35	4	1	29	27	2	18	8	5
529	951	92	53	207	228	136	469	404	16	317	304	90
727	635	68	70	35	74	37	210	326	15	169	81	42
10	44	9	4	16	2	4	16	54	-	10	15	-
3	34	7	5	21	5	2	29	90	1	13	41	2
11	30	3	4	3	9	5	33	38	1	9	27	3
62	302	66	21	87	44	34	156	265	5	55	167	27
15	17	3	1	4	20	6	21	21	2	10	2	2
6	109	26	4	38	11	7	48	143	6	41	133	5
19	46	6	2	3	11	27	36	28	-	11	6	10
26	111	21	6	10	29	8	156	63	10	19	67	21
24	37	4	6	9	14	44	48	89	3	11	26	1
-	5	1	-	1	-	1	10	9	1	1	-	2
42	64	18	3	12	14	8	47	44	7	16	15	15
1	15	5	2	4	3	2	17	48	2	8	3	-
31	35	8	1	7	87	18	57	62	5	18	41	9
34	34	7	2	3	8	3	34	24	3	15	13	3
392	498	24	18	24	129	131	238	260	18	237	36	37
284	300	22	33	23	43	58	269	235	25	102	114	34
23	44	-	17	1	4	19	21	29	6	35	5	5
372	873	61	45	36	173	163	343	474	11	577	58	50
73	74	-	9	17	10	8	18	13	-	23	4	8
4	4	-	-	-	-	2	6	13	1	1	-	-
7	25	1	2	4	-	3	9	9	1	2	10	2
1	15	1	1	-	2	-	3	18	-	1	1	2
27	15	6	2	6	3	1	18	20	6	10	9	-
1	4	4	1	3	-	1	1	3	1	3	-	-
2	6	-	1	1	-	-	-	5	-	-	3	-
343	809	148	82	277	139	66	274	267	12	204	364	88
7	19	5	5	12	1	1	5	12	-	8	4	4
3	11	1	-	6	-	-	2	1	-	4	2	1
4	8	4	5	6	1	1	3	11	-	4	2	3
21	116	13	6	29	12	6	38	55	-	16	33	8
11	58	8	4	12	1	2	8	9	-	12	21	7
2	18	1	1	7	5	2	20	24	-	2	8	-
1	13	-	1	7	-	1	3	13	-	-	1	-
7	27	4	-	3	6	1	7	9	-	2	3	1
1	24	5	-	8	3	1	1	5	1	7	3	2
-	17	4	-	4	2	1	1	2	-	6	3	-
1	7	1	-	4	1	-	-	3	1	1	-	2

している。

第6表 常住地による従業市区町村，産業(大分類)

常住地による 従業市区町村	総 数	産 業 ( 大 分 類 )							
		A		B	C	D	E	F	G
		農業, 林業	うち農業	漁業	鉱業, 採石業, 砂利採取業	建設業	製造業	電気・ガ ス・熱供 給・水道業	情報 通信業
06 山形県	1,168	6	6	-	-	170	100	25	47
201 山形市	789	-	-	-	-	101	39	22	44
210 天童市	70	2	2	-	-	7	20	1	-
211 東根市	110	2	2	-	-	9	27	-	1
その他の市町村	199	2	2	-	-	53	14	2	2
07 福島県	1,326	4	4	2	-	266	90	80	65
201 福島市	541	1	1	-	-	98	21	50	49
203 郡山市	335	-	-	1	-	43	24	1	13
204 いわき市	75	-	-	1	-	27	3	2	1
209 相馬市	111	-	-	-	-	13	14	7	1
212 南相馬市	70	1	1	-	-	18	-	12	-
その他の市町村	194	2	2	-	-	67	28	8	1
09 栃木県	85	1	1	-	-	8	18	-	1
11 埼玉県	119	-	-	-	-	21	16	-	7
12 千葉県	68	-	-	-	-	26	5	-	4
13 東京都	860	2	2	-	-	137	90	6	121
100 特別区部	806	2	2	-	-	128	82	6	116
101 千代田区	135	-	-	-	-	12	9	4	21
102 中央区	108	1	1	-	-	19	17	-	7
103 港区	151	-	-	-	-	28	16	1	30
104 新宿区	68	-	-	-	-	7	6	-	15
109 品川区	52	-	-	-	-	4	7	-	11
その他の区	292	1	1	-	-	58	27	1	32
その他の市町村	54	-	-	-	-	9	8	-	5
14 神奈川県	98	-	-	-	-	20	16	-	14
100 横浜市	58	-	-	-	-	12	11	-	6
その他の市町村	40	-	-	-	-	8	5	-	8
15 新潟県	62	-	-	-	-	23	6	7	1
その他の都道府県	290	2	2	1	-	47	34	1	10

(注) 従業先の市区町村への就業者数の計が50人未満の場合「その他の都道府県」，「その他の区」又は「その他の市町村」にまとめて表章

1) 従業地「不詳」を含む。

2) 従業地が他市区町村で，従業地「不詳」を含む。

別15歳以上就業者数

産 業 ( 大 分 類 )												
H	I	J	K	L	M	N	O	P	Q	R	S	T
運輸業, 郵便業	卸売業, 小売業	金融業, 保険業	不動産 業, 物品 賃貸業	学術研 究, 専門・ 技術サー ビス業	宿泊業, 飲食サー ビス業	生活関連 サービス 業, 娯楽 業	教育, 学 習支援業	医療, 福祉	複合サー ビス事業	サービス 業(他に分 類されな いもの)	公務(他 に分類さ れるもの を除く)	分類不能 の産業
72	202	31	16	56	48	17	93	73	6	45	143	18
52	153	27	14	37	31	11	69	43	5	32	97	12
5	13	3	-	2	5	1	5	3	-	2	-	1
2	7	1	-	3	1	1	-	8	-	6	40	2
13	29	-	2	14	11	4	19	19	1	5	6	3
115	179	35	15	63	21	14	66	81	4	57	153	16
17	54	25	7	32	10	4	27	18	1	26	96	5
65	79	6	4	11	4	4	19	9	1	14	34	3
2	9	2	-	4	-	4	5	6	-	4	3	2
11	14	-	-	5	2	-	6	11	1	5	17	4
-	7	1	1	3	-	-	8	16	-	2	1	-
20	16	1	3	8	5	2	1	21	1	6	2	2
6	18	3	1	6	8	3	2	3	-	5	1	1
7	22	4	4	7	1	2	14	5	-	3	2	4
8	5	-	-	1	4	1	3	4	-	6	1	-
59	141	44	28	65	19	11	32	18	1	46	18	22
53	136	44	25	60	17	8	28	17	1	45	17	21
5	19	14	8	11	2	-	9	1	-	7	12	1
3	23	7	1	11	1	-	2	1	-	11	1	3
7	24	9	1	10	6	2	1	3	-	9	1	3
3	11	4	3	3	2	2	5	3	-	2	-	2
5	10	-	1	3	-	3	-	1	-	4	1	2
30	49	10	11	22	6	1	11	8	1	12	2	10
6	5	-	3	5	2	3	4	1	-	1	1	1
6	12	1	-	12	2	2	3	3	-	1	1	5
4	8	1	-	9	-	1	2	2	-	-	-	2
2	4	-	-	3	2	1	1	1	-	1	1	3
3	12	-	2	2	2	-	3	-	-	-	-	1
38	59	7	5	16	18	8	14	8	-	10	5	7

している。

第7表 従業地による常住市区町村, 産業(大分類)

従業地による 常住市区町村	総数	産 業 (大 分 類)							
		A		B	C	D	E	F	G
		農業, 林業	うち農業	漁業	鉱業, 採石業, 砂利採取業	建設業	製造業	電気・ ガス・ 熱供給・ 水道業	情報 通信業
100 仙 台 市									
当地で従業する就業者 1)	517,698	3,978	3,797	41	57	45,845	29,217	4,663	20,475
自市に常住	405,955	3,752	3,642	31	43	32,597	21,044	3,490	15,838
自区に常住	246,099	3,567	3,488	31	37	20,026	12,477	1,824	7,203
自宅	29,093	2,909	2,904	19	1	3,999	1,454	-	568
自宅外	217,006	658	584	12	36	16,027	11,023	1,824	6,635
自市内他区に常住	159,856	185	154	-	6	12,571	8,567	1,666	8,635
101 青葉区	24,764	52	47	-	4	2,082	1,604	226	905
102 宮城野区	30,892	34	28	-	1	2,391	1,483	254	1,619
103 若林区	24,850	15	13	-	-	1,712	1,233	239	1,148
104 太白区	40,334	37	30	-	-	3,172	2,408	394	2,600
105 泉区	39,016	47	36	-	1	3,214	1,839	553	2,363
他市区町村に常住	103,745	220	149	10	11	12,421	7,677	1,125	4,457
県内	96,210	216	148	10	11	11,184	7,238	957	3,952
202 石巻市	2,178	5	4	4	-	438	117	22	125
203 塩竈市	8,382	6	5	-	1	790	743	41	341
205 気仙沼市	52	-	-	-	-	8	1	-	1
206 白石市	1,251	3	1	-	1	200	67	18	84
207 名取市	14,281	23	20	-	1	1,404	932	135	716
208 角田市	1,037	6	2	-	-	136	41	3	44
209 多賀城市	12,928	11	11	-	1	1,212	1,287	143	390
211 岩沼市	5,439	8	6	-	1	567	299	61	233
212 登米市	894	4	4	-	-	236	26	11	30
213 栗原市	913	5	3	-	-	186	32	12	53
214 東松島市	1,742	-	-	3	-	263	141	3	64
215 大崎市	4,412	13	8	-	-	753	259	65	227
301 蔵王町	376	-	-	-	-	59	20	4	18
321 大河原町	1,357	3	1	-	-	158	66	7	79
322 村田町	650	5	3	-	-	108	41	3	22
323 柴田町	2,749	4	3	-	1	288	132	22	120
324 川崎町	987	21	16	-	2	154	63	5	22
341 丸森町	341	-	-	-	-	43	18	1	31
361 亘理町	3,391	4	4	-	-	379	228	26	150
362 山元町	1,117	3	2	-	-	117	59	7	54
401 松島町	1,819	8	3	-	-	208	164	11	78
404 七ヶ浜町	3,575	2	2	2	1	423	472	22	95
406 利府町	7,307	11	4	-	1	743	562	88	230
421 大和町	3,267	12	9	-	-	386	327	20	99
422 大郷町	790	4	1	-	-	132	66	8	32
423 富谷町	12,030	16	13	-	1	1,225	907	202	506
424 大衡村	407	-	-	-	-	58	37	-	8
444 色麻町	226	6	4	-	-	65	18	2	3
445 加美町	526	16	6	-	-	157	22	4	8
501 涌谷町	423	11	8	1	-	82	20	3	17
505 美里町	1,233	6	5	-	-	165	65	7	70
606 南三陸町	75	-	-	-	-	28	1	-	1
その他の市町村	55	-	-	-	-	13	5	1	1
他県	7,535	4	1	-	-	1,237	439	168	505
01 北海道	109	-	-	-	-	32	9	-	7
100 札幌市	76	-	-	-	-	14	8	-	6
その他の市町村	33	-	-	-	-	18	1	-	1
02 青森県	173	-	-	-	-	65	8	9	7
201 青森市	59	-	-	-	-	19	2	7	5
その他の市町村	114	-	-	-	-	46	6	2	2
03 岩手県	1,026	1	-	-	-	231	51	29	94
201 盛岡市	276	-	-	-	-	49	13	13	21
206 北上市	76	1	-	-	-	13	5	3	8
209 一関市	281	-	-	-	-	65	17	3	34
215 奥州市	127	-	-	-	-	25	5	3	11
305 滝沢村	64	-	-	-	-	13	1	-	3
その他の市町村	202	-	-	-	-	66	10	7	17

(注) 常住市区町村からの就業者数の計が50人未満の場合「その他の都道府県」, 「その他の区」又は「その他の市町村」にまとめて表章して  
1) 従業地「不詳」で、当地に常住している者を含む。

別15歳以上就業者数

産 業 (大 分 類)												
H	I	J	K	L	M	N	O	P	Q	R	S	T
運輸業, 郵便業	卸売業, 小売業	金融業, 保険業	不動産業, 物品賃 貸業	学術研 究, 専門・ 技術サー ビス業	宿泊業, 飲食サー ビス業	生活関連 サービス 業, 娯楽業	教育, 学 習支援業	医療, 学 校, 福祉	複合サー ビス事業	サービス 業(他に分 類されな いもの)	公務(他 に分類さ れるもの を除く)	分類不能 の産業
33,997	111,841	17,439	14,129	21,157	35,023	19,177	29,774	51,769	2,089	40,891	20,347	15,789
22,118	88,560	13,622	11,775	17,009	30,293	15,959	25,032	43,954	1,667	31,526	15,508	12,137
12,442	53,565	6,515	7,601	9,961	21,066	10,779	14,594	27,970	840	17,347	8,589	9,665
798	5,178	442	2,342	2,682	1,461	2,013	1,051	1,264	3	1,689	8	1,212
11,644	48,387	6,073	5,259	7,279	19,605	8,766	13,543	26,706	837	15,658	8,581	8,453
9,676	34,995	7,107	4,174	7,048	9,227	5,180	10,438	15,984	827	14,179	6,919	2,472
1,666	5,420	653	566	988	1,105	909	2,044	3,541	117	1,742	830	310
1,800	7,465	1,353	787	1,262	2,244	1,111	1,555	2,772	156	2,816	1,242	547
2,000	5,725	1,053	626	969	1,860	897	1,328	2,320	173	2,295	884	373
2,313	8,332	2,092	1,073	1,903	2,379	1,136	2,759	3,087	241	3,977	1,791	640
1,897	8,053	1,956	1,122	1,926	1,639	1,127	2,752	4,264	140	3,349	2,172	602
11,413	22,137	3,661	2,154	3,958	4,448	3,006	4,573	7,431	404	8,893	4,653	1,093
10,665	20,507	3,281	1,980	3,613	4,253	2,812	4,218	7,189	380	8,483	4,311	950
221	454	49	32	80	65	52	94	86	8	190	96	40
1,102	1,966	318	154	274	366	231	311	505	27	864	253	89
19	6	-	1	3	4	1	2	2	-	1	3	-
117	200	57	33	57	45	24	69	64	7	149	51	5
1,276	3,075	565	348	526	731	458	850	1,460	59	1,184	513	25
111	197	40	23	60	51	30	52	64	3	98	56	22
1,624	2,784	382	272	407	594	341	416	838	64	1,148	770	244
590	1,093	218	99	253	266	160	259	451	19	546	217	99
103	124	24	9	40	17	21	34	36	4	69	59	47
88	133	40	20	38	20	17	45	34	8	64	106	12
259	342	34	48	55	63	50	42	85	7	218	59	6
408	846	169	81	175	134	105	216	231	24	362	305	39
47	58	7	11	17	26	15	23	24	3	26	16	2
124	252	52	32	76	62	32	75	98	3	155	74	9
84	125	14	21	14	33	25	32	50	-	51	19	3
284	609	120	66	117	135	91	132	192	10	301	121	4
101	167	11	11	21	122	43	28	103	2	79	24	8
45	48	5	3	12	11	6	50	16	2	30	18	2
400	721	123	74	129	166	100	117	233	6	359	134	42
144	239	43	18	42	49	36	46	69	7	121	45	18
236	419	62	32	67	85	42	57	87	12	177	69	5
649	838	72	54	86	127	84	64	176	12	270	93	33
792	1,727	228	140	282	298	222	328	637	25	616	334	43
352	645	102	63	131	120	149	140	325	11	244	122	19
113	174	23	13	20	14	24	21	41	5	73	24	3
979	2,718	446	261	502	547	374	602	1,146	35	859	598	106
70	92	9	11	13	18	11	9	27	2	29	12	1
26	48	1	2	5	5	5	6	12	1	10	11	-
68	69	11	9	18	12	18	25	25	-	25	21	18
71	60	16	13	20	13	14	15	10	2	36	17	2
139	254	39	24	72	48	28	57	58	12	122	64	3
14	13	1	1	-	4	1	1	2	-	4	4	-
9	11	-	1	1	2	2	-	2	-	3	3	1
748	1,630	380	174	345	195	194	355	242	24	410	342	143
6	34	5	3	3	1	-	1	-	-	4	2	2
4	28	5	2	2	1	-	1	-	-	4	-	1
2	6	-	1	1	-	-	-	-	-	-	2	1
10	36	3	1	7	2	2	-	5	1	2	12	3
4	11	1	-	4	-	-	-	1	-	1	4	-
6	25	2	1	3	2	2	-	4	1	1	8	3
91	197	37	22	47	10	19	32	41	4	60	52	8
17	60	16	8	14	-	9	16	7	1	19	10	3
9	15	3	4	1	1	-	2	1	-	3	7	-
25	46	1	7	13	6	4	7	17	2	15	16	3
7	30	10	-	4	1	-	3	6	-	8	13	1
11	16	-	1	7	-	1	2	2	-	6	1	-
22	30	7	2	8	2	5	2	8	1	9	5	1

いる。

第7表 従業地による常住市区町村, 産業(大分類)

従業地による 常住市区町村	総数	産 業 (大 分 類)							
		A		B	C	D	E	F	G
		農業, 林業	うち農業	漁業	鉱業, 採石業, 砂利採取業	建設業	製造業	電気・ ガス・ 熱供給・ 水道業	情報 通信業
05 秋田県	227	-	-	-	-	61	2	5	19
201 秋田市	142	-	-	-	-	25	2	4	14
その他の市町村	85	-	-	-	-	36	-	1	5
06 山形県	1,792	1	-	-	-	295	94	32	120
201 山形市	1,035	-	-	-	-	106	55	20	83
206 寒河江市	57	1	-	-	-	12	6	2	3
207 上山市	62	-	-	-	-	9	-	1	3
210 天童市	156	-	-	-	-	27	9	2	8
211 東根市	132	-	-	-	-	30	7	1	5
その他の市町村	350	-	-	-	-	111	17	6	18
07 福島県	2,579	2	1	-	-	355	102	74	177
201 福島市	859	1	-	-	-	108	27	44	64
203 郡山市	484	-	-	-	-	48	17	9	26
207 須賀川市	61	-	-	-	-	5	5	3	3
209 相馬市	309	-	-	-	-	50	18	5	24
212 南相馬市	180	1	1	-	-	29	8	4	11
213 伊達市	132	-	-	-	-	22	1	2	8
561 新地町	173	-	-	-	-	26	8	-	18
その他の市町村	381	-	-	-	-	67	18	7	23
08 茨城県	57	-	-	-	-	5	5	-	1
09 栃木県	63	-	-	-	-	12	7	-	2
11 埼玉県	273	-	-	-	-	38	29	1	16
100 さいたま市	104	-	-	-	-	17	15	-	5
その他の市町村	169	-	-	-	-	21	14	1	11
12 千葉県	178	-	-	-	-	21	18	-	8
13 東京都	474	-	-	-	-	40	49	6	31
100 特別区部	319	-	-	-	-	26	33	5	23
その他の市町村	155	-	-	-	-	14	16	1	8
14 神奈川県	278	-	-	-	-	34	25	1	15
100 横浜市	147	-	-	-	-	21	14	1	6
その他の市町村	131	-	-	-	-	13	11	-	9
27 大阪府	53	-	-	-	-	11	4	-	2
その他の都道府県	253	-	-	-	-	37	36	11	6

(注) 常住市区町村からの就業者数の計が50人未満の場合「その他の都道府県」, 「その他の区」又は「その他の市町村」にまとめて表章して  
1) 従業地「不詳」で、当地に常住している者を含む。

別15歳以上就業者数

産 業 (大 分 類)													
H	I	J	K	L	M	N	O	P	Q	R	S	T	
運輸業, 郵便業	卸売業, 小売業	金融業, 保険業	不動産業, 物品賃 貸業	学術研 究, 専門・ 技術サー ビス業	宿泊業, 飲食サー ビス業	生活関連 サービス 業, 娯楽業	教育, 学 習支援業	医療, 学 習支援業	医療, 学 習支援業	複合サー ビス事業	サービス 業(他に分 類されな いもの)	公務(他 に分類さ れるもの を除く)	分類不能 の産業
24	54	3	5	11	3	3	4	6	2	11	9	5	
11	45	3	3	9	1	2	4	4	-	5	6	4	
13	9	-	2	2	2	1	-	2	2	6	3	1	
154	363	118	43	64	76	39	82	62	8	95	108	38	
80	217	85	26	38	47	23	57	47	4	54	67	26	
2	11	4	5	4	-	1	-	2	-	1	3	-	
7	18	4	1	2	4	1	4	-	-	4	2	2	
10	30	7	6	3	11	7	7	2	-	10	13	4	
16	26	3	-	3	8	1	3	9	1	9	10	-	
39	61	15	5	14	6	6	11	2	3	17	13	6	
397	501	115	50	120	66	79	94	76	8	170	135	58	
92	137	56	19	46	25	30	32	23	4	55	73	23	
118	130	20	10	12	1	9	14	11	1	25	20	13	
10	11	4	1	5	1	1	1	3	1	3	3	1	
42	45	7	6	15	9	10	14	16	-	30	11	7	
32	28	8	1	9	7	4	10	12	1	8	4	3	
20	34	6	2	6	4	2	4	3	-	6	8	4	
20	30	6	6	8	10	9	3	6	-	17	5	1	
63	86	8	5	19	9	14	16	2	1	26	11	6	
2	15	4	-	7	2	-	10	1	-	2	2	1	
3	20	-	1	2	1	3	4	2	-	3	2	1	
12	95	14	9	13	5	3	20	4	-	10	2	2	
5	34	6	1	3	2	2	6	1	-	5	1	1	
7	61	8	8	10	3	1	14	3	-	5	1	1	
5	58	13	4	8	5	6	8	5	-	11	3	5	
22	102	38	22	32	6	12	54	27	1	13	8	11	
15	63	23	12	23	5	11	35	23	1	9	6	6	
7	39	15	10	9	1	1	19	4	-	4	2	5	
9	67	17	10	18	9	11	27	8	-	15	6	6	
4	37	4	4	10	4	8	13	4	-	10	5	2	
5	30	13	6	8	5	3	14	4	-	5	1	4	
-	22	1	1	-	2	4	2	-	-	4	-	-	
13	66	12	3	13	7	13	17	5	-	10	1	3	

いる。

第8表 従業地による産業(大分類), 年齢(5歳階級), 男女別

従業地による男女, 年齢(5歳階級)	総数	産業(大分類)								
		A		B	C	D	E	F	G	H
		農業, 林業	うち農業	漁業	鉱業, 採石業, 砂利採取業	建設業	製造業	電気・ガス ・熱供給 ・水道業	情報通信業	運輸業, 郵便業
総数										
100 仙 台 市	517,698	3,978	3,797	41	57	45,845	29,217	4,663	20,475	33,997
総										
15 ~ 19 歳	7,650	13	13	-	1	291	227	34	62	184
20 ~ 24	39,445	63	59	-	3	1,596	1,487	158	1,388	1,344
25 ~ 29	52,553	135	123	1	-	3,329	2,433	243	2,871	2,340
30 ~ 34	57,840	149	133	-	5	5,000	3,450	548	3,198	3,420
35 ~ 39	64,895	183	161	2	3	6,446	4,384	920	3,251	4,152
40 ~ 44	58,554	177	160	3	2	5,119	3,827	917	3,323	3,914
45 ~ 49	56,060	240	217	4	9	4,469	3,423	715	2,606	4,086
50 ~ 54	53,214	302	288	6	13	4,790	3,125	589	1,534	4,418
55 ~ 59	53,340	487	464	8	7	6,545	3,195	373	1,273	4,337
60 ~ 64	42,307	615	596	8	6	5,229	2,137	151	722	3,880
65 ~ 69	18,017	506	492	3	4	1,979	874	11	175	1,453
70 ~ 74	7,740	461	451	3	2	740	403	2	40	359
75 ~ 79	3,648	359	354	2	2	225	154	2	17	85
80 ~ 84	1,729	221	219	-	-	65	68	-	7	22
85 歳 以 上	706	67	67	1	-	22	30	-	8	3
(再掲)										
65歳以上	31,840	1,614	1,583	9	8	3,031	1,529	15	247	1,922
65~74歳	25,757	967	943	6	6	2,719	1,277	13	215	1,812
75歳以上	6,083	647	640	3	2	312	252	2	32	110
男	296,806	2,536	2,381	35	44	38,996	19,957	3,897	14,560	28,786
15 ~ 19 歳	3,495	13	13	-	1	255	146	26	27	126
20 ~ 24	17,698	52	49	-	2	1,308	892	122	726	1,031
25 ~ 29	25,774	115	103	1	-	2,676	1,571	150	1,673	1,816
30 ~ 34	32,446	109	97	-	4	4,127	2,434	414	2,117	2,815
35 ~ 39	38,327	136	119	2	2	5,400	3,147	749	2,240	3,423
40 ~ 44	34,101	118	104	3	2	4,261	2,725	781	2,486	3,216
45 ~ 49	32,263	142	120	2	6	3,755	2,392	631	2,087	3,414
50 ~ 54	31,243	168	157	5	12	4,155	2,089	547	1,257	3,834
55 ~ 59	32,837	283	263	7	5	5,799	2,071	323	1,088	3,796
60 ~ 64	27,695	376	360	8	4	4,638	1,432	139	647	3,525
65 ~ 69	12,005	317	303	3	3	1,701	608	11	152	1,360
70 ~ 74	5,088	282	272	2	2	659	286	2	33	341
75 ~ 79	2,362	232	229	1	1	191	100	2	15	74
80 ~ 84	1,062	151	150	-	-	55	48	-	7	12
85 歳 以 上	410	42	42	1	-	16	16	-	5	3
(再掲)										
65歳以上	20,927	1,024	996	7	6	2,622	1,058	15	212	1,790
65~74歳	17,093	599	575	5	5	2,360	894	13	185	1,701
75歳以上	3,834	425	421	2	1	262	164	2	27	89
女	220,892	1,442	1,416	6	13	6,849	9,260	766	5,915	5,211
15 ~ 19 歳	4,155	-	-	-	-	36	81	8	35	58
20 ~ 24	21,747	11	10	-	1	288	595	36	662	313
25 ~ 29	26,779	20	20	-	-	653	862	93	1,198	524
30 ~ 34	25,394	40	36	-	1	873	1,016	134	1,081	605
35 ~ 39	26,568	47	42	-	1	1,046	1,237	171	1,011	729
40 ~ 44	24,453	59	56	-	-	858	1,102	136	837	698
45 ~ 49	23,797	98	97	2	3	714	1,031	84	519	672
50 ~ 54	21,971	134	131	1	1	635	1,036	42	277	584
55 ~ 59	20,503	204	201	1	2	746	1,124	50	185	541
60 ~ 64	14,612	239	236	-	2	591	705	12	75	355
65 ~ 69	6,012	189	189	-	1	278	266	-	23	93
70 ~ 74	2,652	179	179	1	-	81	117	-	7	18
75 ~ 79	1,286	127	125	1	1	34	54	-	2	11
80 ~ 84	667	70	69	-	-	10	20	-	-	10
85 歳 以 上	296	25	25	-	-	6	14	-	3	-
(再掲)										
65歳以上	10,913	590	587	2	2	409	471	-	35	132
65~74歳	8,664	368	368	1	1	359	383	-	30	111
75歳以上	2,249	222	219	1	1	50	88	-	5	21



15歳以上就業者数(総数及び雇用者)

産 業 ( 大 分 類 )											
I	J	K	L	M	N	O	P	Q	R	S	T
卸売業, 小売業	金融業, 保険業	不動産業, 物品賃貸業	学術研究, 専門・技術 サービス業	宿泊業, 飲食 サービス業	生活関連 サービス 業, 娯楽業	教育, 学習 支援業	医療, 福祉	複合サービ ス事業	サービス業 (他に分類さ れないもの)	公務(他に 分類されるも のを除く)	分類不能の 産業
111,841	17,439	14,129	21,157	35,023	19,177	29,774	51,769	2,089	40,891	20,347	15,789
2,098	23	90	31	2,593	350	381	194	13	369	107	589
9,882	1,077	598	738	5,899	2,569	2,254	4,996	126	2,374	1,078	1,815
12,372	1,633	1,060	1,937	3,373	2,709	2,798	7,771	164	3,891	1,818	1,675
12,589	1,708	1,271	2,497	3,014	2,324	3,017	7,176	290	4,327	2,128	1,729
14,416	2,237	1,453	3,096	3,234	1,893	3,516	6,274	365	4,611	2,752	1,707
12,798	2,402	1,152	2,534	2,920	1,694	3,645	5,444	272	4,075	2,895	1,441
12,331	2,559	1,135	2,217	2,799	1,574	3,917	5,479	238	3,894	3,119	1,246
11,659	2,240	1,227	2,126	2,878	1,480	3,659	5,026	236	3,904	2,897	1,105
10,885	1,902	1,505	2,156	3,397	1,515	3,004	4,352	202	4,791	2,203	1,203
7,380	1,166	1,958	2,009	2,960	1,486	2,086	3,037	143	5,257	871	1,206
2,966	320	1,122	940	1,265	842	903	1,116	24	2,382	290	842
1,388	114	590	407	476	482	334	490	11	729	114	595
678	40	484	256	142	188	164	249	4	200	63	334
267	13	311	172	55	56	67	127	1	67	10	200
132	5	173	41	18	15	29	38	-	20	2	102
5,431	492	2,680	1,816	1,956	1,583	1,497	2,020	40	3,398	479	2,073
4,354	434	1,712	1,347	1,741	1,324	1,237	1,606	35	3,111	404	1,437
1,077	58	968	469	215	259	260	414	5	287	75	636
58,930	7,889	8,911	14,510	13,783	7,608	14,544	13,278	1,241	23,487	15,474	8,340
924	3	52	19	985	109	193	50	1	218	82	265
4,324	336	314	316	2,517	991	1,018	858	47	1,186	747	911
5,788	607	600	1,041	1,559	1,138	1,157	1,676	67	2,037	1,223	879
6,730	672	810	1,509	1,454	1,012	1,345	1,894	163	2,509	1,454	874
8,197	922	932	1,982	1,386	815	1,630	1,674	203	2,658	1,910	919
7,102	1,038	679	1,704	1,054	697	1,599	1,316	160	2,168	2,225	767
6,589	1,068	683	1,565	881	572	1,799	1,279	152	1,990	2,592	664
5,992	1,086	737	1,533	1,000	501	1,709	1,252	151	2,169	2,453	593
5,720	1,136	959	1,693	1,161	527	1,646	1,096	150	2,866	1,846	665
4,208	734	1,409	1,616	1,029	609	1,430	1,071	112	3,400	631	677
1,852	178	817	802	466	340	658	528	20	1,561	185	443
874	66	391	332	192	185	215	285	10	515	77	339
432	31	270	211	67	83	99	172	4	142	39	196
132	9	165	149	26	24	34	95	1	54	8	92
66	3	93	38	6	5	12	32	-	14	2	56
3,356	287	1,736	1,532	757	637	1,018	1,112	35	2,286	311	1,126
2,726	244	1,208	1,134	658	525	873	813	30	2,076	262	782
630	43	528	398	99	112	145	299	5	210	49	344
52,911	9,550	5,218	6,647	21,240	11,569	15,230	38,491	848	17,404	4,873	7,449
1,174	20	38	12	1,608	241	188	144	12	151	25	324
5,558	741	284	422	3,382	1,578	1,236	4,138	79	1,188	331	904
6,584	1,026	460	896	1,814	1,571	1,641	6,095	97	1,854	595	796
5,859	1,036	461	988	1,560	1,312	1,672	5,282	127	1,818	674	855
6,219	1,315	521	1,114	1,848	1,078	1,886	4,600	162	1,953	842	788
5,696	1,364	473	830	1,866	997	2,046	4,128	112	1,907	670	674
5,742	1,491	452	652	1,918	1,002	2,118	4,200	86	1,904	527	582
5,667	1,154	490	593	1,878	979	1,950	3,774	85	1,735	444	512
5,165	766	546	463	2,236	988	1,358	3,256	52	1,925	357	538
3,172	432	549	393	1,931	877	656	1,966	31	1,857	240	529
1,114	142	305	138	799	502	245	588	4	821	105	399
514	48	199	75	284	297	119	205	1	214	37	256
246	9	214	45	75	105	65	77	-	58	24	138
135	4	146	23	29	32	33	32	-	13	2	108
66	2	80	3	12	10	17	6	-	6	-	46
2,075	205	944	284	1,199	946	479	908	5	1,112	168	947
1,628	190	504	213	1,083	799	364	793	5	1,035	142	655
447	15	440	71	116	147	115	115	-	77	26	292

第8表 従業地による産業(大分類), 年齢(5歳階級), 男女別

従業地による男女, 年齢(5歳階級)	総数	A		B	C	D	E	F	G	H
		農業, 林業	うち農業	漁業	鉱業, 採石業, 砂利採取業	建設業	製造業	電気・ガス ・熱供給 ・水道業	情報通信業	運輸業, 郵便業
雇用者(役員を含む)										
100 仙 台 市										
総数	470,569	834	660	21	53	39,930	27,477	4,644	19,826	32,500
15 ~ 19 歳	7,330	6	6	-	1	276	208	33	62	184
20 ~ 24	38,318	28	24	-	3	1,536	1,418	151	1,380	1,333
25 ~ 29	50,866	64	52	-	-	3,103	2,355	238	2,839	2,321
30 ~ 34	55,150	80	64	-	5	4,489	3,343	545	3,108	3,387
35 ~ 39	61,021	85	63	2	3	5,686	4,224	920	3,131	4,100
40 ~ 44	54,536	78	62	2	1	4,468	3,666	914	3,208	3,822
45 ~ 49	52,028	90	67	1	8	3,901	3,270	715	2,516	3,958
50 ~ 54	48,475	69	56	5	13	4,136	2,976	589	1,460	4,226
55 ~ 59	46,985	115	92	3	7	5,617	2,985	373	1,218	3,980
60 ~ 64	35,315	98	79	5	5	4,406	1,898	151	683	3,521
65 ~ 69	13,230	62	49	2	4	1,518	699	11	159	1,275
70 ~ 74	4,584	41	32	-	1	562	268	2	37	299
75 ~ 79	1,760	9	7	-	2	168	101	2	13	70
80 ~ 84	685	5	3	-	-	46	46	-	5	21
85 歳以上	286	4	4	1	-	18	20	-	7	3
(再掲)										
65歳以上	20,545	121	95	3	7	2,312	1,134	15	221	1,668
65~74歳	17,814	103	81	2	5	2,080	967	13	196	1,574
75歳以上	2,731	18	14	1	2	232	167	2	25	94
男	268,159	610	461	20	40	33,729	18,997	3,879	14,073	27,422
15 ~ 19 歳	3,318	6	6	-	1	241	135	25	27	126
20 ~ 24	17,032	24	21	-	2	1,252	851	116	718	1,021
25 ~ 29	24,704	56	44	-	-	2,472	1,533	145	1,649	1,801
30 ~ 34	30,718	60	48	-	4	3,665	2,385	411	2,048	2,786
35 ~ 39	35,911	67	50	2	2	4,723	3,066	749	2,154	3,376
40 ~ 44	31,619	52	39	2	1	3,683	2,640	778	2,404	3,135
45 ~ 49	29,899	67	45	1	5	3,263	2,309	631	2,021	3,302
50 ~ 54	28,435	37	27	4	12	3,573	2,006	547	1,196	3,657
55 ~ 59	28,943	75	55	3	5	4,964	1,957	323	1,046	3,467
60 ~ 64	23,424	71	55	5	3	3,909	1,298	139	619	3,195
65 ~ 69	9,142	48	35	2	3	1,303	509	11	139	1,195
70 ~ 74	3,200	33	24	-	1	495	197	2	31	286
75 ~ 79	1,188	8	7	-	1	136	65	2	11	61
80 ~ 84	447	3	2	-	-	37	34	-	5	11
85 歳以上	179	3	3	1	-	13	12	-	5	3
(再掲)										
65歳以上	14,156	95	71	3	5	1,984	817	15	191	1,556
65~74歳	12,342	81	59	2	4	1,798	706	13	170	1,481
75歳以上	1,814	14	12	1	1	186	111	2	21	75
女	202,410	224	199	1	13	6,201	8,480	765	5,753	5,078
15 ~ 19 歳	4,012	-	-	-	-	35	73	8	35	58
20 ~ 24	21,286	4	3	-	1	284	567	35	662	312
25 ~ 29	26,162	8	8	-	-	631	822	93	1,190	520
30 ~ 34	24,432	20	16	-	1	824	958	134	1,060	601
35 ~ 39	25,110	18	13	-	1	963	1,158	171	977	724
40 ~ 44	22,917	26	23	-	-	785	1,026	136	804	687
45 ~ 49	22,129	23	22	-	3	638	961	84	495	656
50 ~ 54	20,040	32	29	1	1	563	970	42	264	569
55 ~ 59	18,042	40	37	-	2	653	1,028	50	172	513
60 ~ 64	11,891	27	24	-	2	497	600	12	64	326
65 ~ 69	4,088	14	14	-	1	215	190	-	20	80
70 ~ 74	1,384	8	8	-	-	67	71	-	6	13
75 ~ 79	572	1	-	-	1	32	36	-	2	9
80 ~ 84	238	2	1	-	-	9	12	-	-	10
85 歳以上	107	1	1	-	-	5	8	-	2	-
(再掲)										
65歳以上	6,389	26	24	-	2	328	317	-	30	112
65~74歳	5,472	22	22	-	1	282	261	-	26	93
75歳以上	917	4	2	-	1	46	56	-	4	19

15歳以上就業者数(総数及び雇用者)

産 業 (大 分 類)											
I	J	K	L	M	N	O	P	Q	R	S	T
卸売業, 小売業	金融業, 保険業	不動産業, 物品賃貸業	学術研究, 専門・技術 サービス業	宿泊業, 飲食 サービス業	生活関連 サービス 業, 娯楽業	教育, 学習 支援業	医療, 福祉	複合サービ ス事業	サービス業 (他に分類さ れないもの)	公務(他に 分類されるも のを除く)	分類不能の 産業
105,464	16,929	12,194	17,319	30,642	15,562	27,619	48,900	2,079	38,521	20,305	9,750
2,081	23	90	30	2,587	347	372	192	13	350	105	370
9,826	1,067	595	718	5,854	2,539	2,184	4,976	124	2,316	1,070	1,200
12,215	1,630	1,047	1,833	3,246	2,602	2,723	7,695	163	3,806	1,804	1,182
12,266	1,696	1,247	2,286	2,785	2,101	2,882	7,033	288	4,186	2,120	1,303
13,979	2,219	1,411	2,748	2,856	1,605	3,292	6,011	365	4,392	2,749	1,243
12,278	2,366	1,103	2,156	2,566	1,349	3,393	5,130	272	3,839	2,892	1,033
11,817	2,484	1,031	1,861	2,457	1,264	3,643	5,092	238	3,651	3,117	914
11,034	2,169	1,092	1,674	2,404	1,158	3,370	4,598	234	3,618	2,895	755
10,040	1,814	1,285	1,621	2,650	1,048	2,742	3,923	202	4,464	2,203	695
6,338	1,068	1,646	1,430	2,089	925	1,861	2,659	143	4,938	871	580
2,208	270	844	591	788	402	754	937	22	2,130	290	264
839	83	342	210	256	153	249	382	11	600	114	135
352	27	256	102	68	48	107	165	3	159	63	45
121	9	132	46	29	20	35	82	1	55	10	22
70	4	73	13	7	1	12	25	-	17	2	9
3,590	393	1,647	962	1,148	624	1,157	1,591	37	2,961	479	475
3,047	353	1,186	801	1,044	555	1,003	1,319	33	2,730	404	399
543	40	461	161	104	69	154	272	4	231	75	76
55,329	7,510	7,834	11,742	11,659	6,208	14,054	11,601	1,235	21,864	15,436	4,917
916	3	52	19	983	107	187	48	1	210	80	151
4,293	327	311	310	2,497	971	979	851	45	1,146	739	579
5,712	604	591	978	1,479	1,080	1,134	1,641	66	1,981	1,210	572
6,565	663	795	1,376	1,311	890	1,315	1,805	161	2,411	1,448	619
7,955	908	908	1,762	1,169	679	1,592	1,535	203	2,521	1,908	632
6,808	1,009	650	1,473	860	513	1,555	1,135	160	2,013	2,222	526
6,303	1,017	627	1,331	723	430	1,759	1,067	152	1,841	2,590	460
5,651	1,026	664	1,222	784	390	1,664	1,008	151	1,990	2,451	402
5,231	1,077	840	1,289	818	372	1,592	856	150	2,644	1,846	388
3,608	667	1,239	1,164	620	450	1,366	827	112	3,171	631	330
1,413	139	654	517	269	210	609	412	20	1,360	185	144
544	41	242	172	97	78	193	219	10	411	77	71
230	19	144	83	34	27	77	111	3	109	39	28
63	7	75	34	12	11	25	64	1	45	8	12
37	3	42	12	3	-	7	22	-	11	2	3
2,287	209	1,157	818	415	326	911	828	34	1,936	311	258
1,957	180	896	689	366	288	802	631	30	1,771	262	215
330	29	261	129	49	38	109	197	4	165	49	43
50,135	9,419	4,360	5,577	18,983	9,354	13,565	37,299	844	16,657	4,869	4,833
1,165	20	38	11	1,604	240	185	144	12	140	25	219
5,533	740	284	408	3,357	1,568	1,205	4,125	79	1,170	331	621
6,503	1,026	456	855	1,767	1,522	1,589	6,054	97	1,825	594	610
5,701	1,033	452	910	1,474	1,211	1,567	5,228	127	1,775	672	684
6,024	1,311	503	986	1,687	926	1,700	4,476	162	1,871	841	611
5,470	1,357	453	683	1,706	836	1,838	3,995	112	1,826	670	507
5,514	1,467	404	530	1,734	834	1,884	4,025	86	1,810	527	454
5,383	1,143	428	452	1,620	768	1,706	3,590	83	1,628	444	353
4,809	737	445	332	1,832	676	1,150	3,067	52	1,820	357	307
2,730	401	407	266	1,469	475	495	1,832	31	1,767	240	250
795	131	190	74	519	192	145	525	2	770	105	120
295	42	100	38	159	75	56	163	1	189	37	64
122	8	112	19	34	21	30	54	-	50	24	17
58	2	57	12	17	9	10	18	-	10	2	10
33	1	31	1	4	1	5	3	-	6	-	6
1,303	184	490	144	733	298	246	763	3	1,025	168	217
1,090	173	290	112	678	267	201	688	3	959	142	184
213	11	200	32	55	31	45	75	-	66	26	33

第9表 常住地又は従業地・通学地による利用交通手段

利用交通手段（16区分）	常住地による15歳以上自宅外就業者・通学者数						従業地・通学地による15歳以上 自宅外就業者・通学者数			
	総数 1)	自市区 町村で 従業・通学	他市区 町村で 従業・通学 2)	自市内 他区で 従業・通学	県内他市 区町村で 従業・通学	他県で 従業・通学	総数 3)	うち 自市内他 区に常住	うち 県内他 市区町村 に常住	うち 他県に 常住
<b>100 仙 台 市</b>										
総数	497,217	255,221	241,996	181,126	46,042	5,655	572,827	181,126	114,911	12,396
I 利用交通手段が1種類	432,096	232,038	200,058	149,364	40,739	4,374	485,694	149,364	89,996	8,715
1 徒歩だけ	46,370	41,936	4,434	3,697	115	99	46,560	3,697	159	245
2 鉄道・電車	56,482	17,729	38,753	32,220	4,139	1,608	77,618	32,220	22,492	4,391
3 乗合バス	38,266	20,427	17,839	16,383	713	344	40,493	16,383	2,196	1,088
4 勤め先・学校のバス	2,276	1,147	1,129	655	377	37	2,657	655	743	52
5 自家用車	199,947	90,499	109,448	72,395	32,436	1,752	227,617	72,395	59,703	2,155
6 ハイヤー・タクシー	651	471	180	157	10	4	649	157	6	6
7 オートバイ	16,481	9,474	7,007	6,146	667	10	17,346	6,146	1,464	78
8 自転車	64,687	47,176	17,511	15,195	1,748	77	64,904	15,195	1,869	173
9 その他	6,936	3,179	3,757	2,516	534	443	7,850	2,516	1,364	527
II 利用交通手段が2種類	50,115	16,611	33,504	27,517	4,353	996	69,393	27,517	21,581	3,046
10 鉄道・電車及び乗合バス	19,609	3,995	15,614	13,484	1,390	475	25,840	13,484	7,351	745
11 鉄道・電車及び勤め先・学校のバス	524	88	436	234	169	24	555	234	202	22
12 鉄道・電車及び自家用車	4,099	998	3,101	2,574	339	124	11,711	2,574	7,044	1,031
13 鉄道・電車及びオートバイ	821	265	556	434	103	10	1,334	434	521	105
14 鉄道・電車及び自転車	10,142	2,611	7,531	5,610	1,637	164	13,765	5,610	4,764	660
15 その他利用交通手段が2種類	14,920	8,654	6,266	5,181	715	199	16,188	5,181	1,699	483
III 利用交通手段が3種類以上	6,117	2,017	4,100	3,195	638	177	8,714	3,195	3,013	399
不詳	8,889	4,555	4,334	1,050	312	108	9,026	1,050	321	236
<b>101 青 葉 区</b>										
総数	139,273	99,753	39,520	28,156	7,005	2,071	244,672	90,811	43,918	7,902
I 利用交通手段が1種類	121,634	88,715	32,919	24,112	5,857	1,620	195,458	71,352	28,580	5,481
1 徒歩だけ	19,412	18,682	730	558	3	36	21,344	2,346	26	157
2 鉄道・電車	14,391	9,538	4,853	3,158	866	660	51,110	23,299	15,041	3,063
3 乗合バス	14,441	12,232	2,209	1,829	112	162	26,779	12,483	1,118	840
4 勤め先・学校のバス	610	369	241	187	32	10	877	280	195	21
5 自家用車	43,709	23,123	20,586	14,767	4,608	564	56,448	20,712	11,002	964
6 ハイヤー・タクシー	397	359	38	27	4	2	473	106	-	3
7 オートバイ	5,408	4,456	952	814	81	5	8,832	3,702	573	49
8 自転車	21,370	18,869	2,501	2,278	49	38	26,738	7,428	198	107
9 その他	1,896	1,087	809	494	102	143	2,857	996	427	277
II 利用交通手段が2種類	12,772	8,047	4,725	3,317	934	354	41,007	17,257	13,555	2,028
10 鉄道・電車及び乗合バス	3,909	1,774	2,135	1,543	416	144	15,393	8,352	4,772	463
11 鉄道・電車及び勤め先・学校のバス	180	37	143	64	66	12	192	62	79	13
12 鉄道・電車及び自家用車	870	539	331	190	77	49	8,208	1,878	5,089	687
13 鉄道・電車及びオートバイ	240	163	77	52	19	3	895	302	355	72
14 鉄道・電車及び自転車	2,167	1,240	927	592	240	67	7,917	3,648	2,562	439
15 その他利用交通手段が2種類	5,406	4,294	1,112	876	116	79	8,402	3,015	698	354
III 利用交通手段が3種類以上	1,817	1,119	698	461	164	48	4,795	1,748	1,658	245
不詳	3,050	1,872	1,178	266	50	49	3,412	454	125	148
<b>102 宮 城 野 区</b>										
総数	91,516	44,196	47,320	35,368	10,127	627	111,718	34,450	30,016	1,858
I 利用交通手段が1種類	82,038	41,416	40,622	30,368	9,061	510	100,108	30,228	26,424	1,357
1 徒歩だけ	8,693	7,225	1,468	1,336	53	9	8,073	681	62	35
2 鉄道・電車	13,264	3,979	9,285	7,430	1,528	209	12,868	3,816	4,321	634
3 乗合バス	4,486	1,424	3,062	2,947	44	34	3,290	1,611	117	101
4 勤め先・学校のバス	258	116	142	82	50	4	400	87	187	4
5 自家用車	37,819	18,005	19,814	12,623	6,648	205	58,719	19,415	20,510	451
6 ハイヤー・タクシー	65	32	33	27	3	2	60	23	2	2
7 オートバイ	2,343	1,043	1,300	1,119	152	2	2,187	814	302	1
8 自転車	14,085	9,116	4,969	4,407	489	4	13,023	3,253	556	29
9 その他	1,025	476	549	397	94	41	1,488	528	367	100
II 利用交通手段が2種類	7,607	2,052	5,555	4,418	951	99	9,341	3,560	3,216	426
10 鉄道・電車及び乗合バス	2,530	399	2,131	1,862	185	50	2,899	1,648	750	68
11 鉄道・電車及び勤め先・学校のバス	93	12	81	58	20	1	33	5	13	1
12 鉄道・電車及び自家用車	483	126	357	258	84	8	1,700	303	1,076	188
13 鉄道・電車及びオートバイ	111	29	82	62	20	-	169	53	73	14
14 鉄道・電車及び自転車	2,524	657	1,867	1,268	544	25	2,584	781	1,018	98
15 その他利用交通手段が2種類	1,866	829	1,037	910	98	15	1,956	770	286	57
III 利用交通手段が3種類以上	705	140	565	461	78	16	907	417	301	39
不詳	1,166	588	578	121	37	2	1,362	245	75	36

1) 通学地「不詳」を含む。  
 2) 従業地・通学地「不詳」を含む。  
 3) 従業地・通学地「不詳」で、当地に常住している者を含む。

(16区分)別15歳以上自宅外就業者・通学者数

利用交通手段（16区分）	常住地による15歳以上自宅外就業者・通学者数						従業地・通学地による15歳以上 自宅外就業者・通学者数			
	総数 1)	自市区 町村で 従業・通学	他市区 町村で 従業・通学 2)	自市内 他区で 従業・通学	県内他市 区町村で 従業・通学	他県で 従業・通学	総数 3)	うち 自市内他 区に常住	うち 県内他 市区町村 に常住	うち 他県に 常住
<b>103 若林区</b>										
総数	61,307	26,411	34,896	28,383	4,931	565	65,221	24,053	12,777	963
I 利用交通手段が1種類	55,363	24,817	30,546	25,094	4,329	434	58,720	21,473	11,036	705
1 徒歩だけ	5,657	4,099	1,558	1,442	3	10	4,628	394	10	22
2 鉄道・電車	3,572	487	3,085	2,594	305	150	3,927	1,911	1,200	293
3 乗合バス	6,180	1,499	4,681	4,502	58	53	2,782	1,069	90	56
4 勤め先・学校のバス	157	55	102	62	28	7	148	48	38	2
5 自家用車	25,316	10,718	14,598	10,473	3,629	164	34,974	14,402	9,267	255
6 ハイヤー・タクシー	52	14	38	36	-	-	32	14	2	-
7 オートバイ	1,675	649	1,026	931	77	-	1,312	562	80	3
8 自転車	11,899	6,931	4,968	4,695	178	3	9,690	2,527	125	15
9 その他	855	365	490	359	51	47	1,227	546	224	59
II 利用交通手段が2種類	4,487	1,078	3,409	2,772	490	106	4,990	2,167	1,504	200
10 鉄道・電車及び乗合バス	1,111	102	1,009	804	154	43	1,695	1,045	494	46
11 鉄道・電車及び勤め先・学校のバス	36	-	36	21	11	3	27	14	11	1
12 鉄道・電車及び自家用車	136	13	123	76	38	9	621	160	377	71
13 鉄道・電車及びオートバイ	38	4	34	24	8	1	53	21	24	3
14 鉄道・電車及び自転車	914	99	815	570	222	17	1,048	431	464	48
15 その他利用交通手段が2種類	2,252	860	1,392	1,277	57	33	1,546	496	134	31
III 利用交通手段が3種類以上	599	112	487	387	78	17	622	278	199	28
不詳	858	404	454	130	34	8	889	135	38	30
<b>104 太白区</b>										
総数	103,322	40,673	62,649	45,722	13,632	1,369	67,812	12,568	11,888	757
I 利用交通手段が1種類	89,157	37,187	51,970	37,587	12,111	1,058	59,283	10,505	9,839	538
1 徒歩だけ	6,250	5,931	319	175	12	29	6,110	52	10	14
2 鉄道・電車	15,425	2,224	13,201	11,474	1,185	368	5,339	1,505	1,238	198
3 乗合バス	7,458	2,625	4,833	4,412	267	61	3,518	475	278	47
4 勤め先・学校のバス	446	165	281	108	153	8	289	49	59	4
5 自家用車	43,840	16,849	26,991	16,401	9,515	439	32,083	6,789	7,599	210
6 ハイヤー・タクシー	80	39	41	40	1	-	47	8	-	-
7 オートバイ	3,827	1,800	2,027	1,827	161	1	2,515	478	181	18
8 自転車	10,162	6,955	3,207	2,450	645	16	8,386	979	344	12
9 その他	1,669	599	1,070	700	172	136	996	170	130	35
II 利用交通手段が2種類	11,129	2,408	8,721	7,069	1,271	238	6,085	1,730	1,629	175
10 鉄道・電車及び乗合バス	3,878	541	3,337	2,802	363	114	2,139	907	568	65
11 鉄道・電車及び勤め先・学校のバス	135	12	123	68	46	4	48	6	22	3
12 鉄道・電車及び自家用車	1,067	143	924	787	94	29	626	120	308	41
13 鉄道・電車及びオートバイ	168	28	140	103	31	4	102	28	34	10
14 鉄道・電車及び自転車	3,123	420	2,703	2,097	530	41	1,304	316	499	34
15 その他利用交通手段が2種類	2,758	1,264	1,494	1,212	207	46	1,866	353	198	22
III 利用交通手段が3種類以上	1,434	313	1,121	876	177	52	1,002	245	392	36
不詳	1,602	765	837	190	73	21	1,442	88	28	8
<b>105 泉区</b>										
総数	101,799	44,188	57,611	43,497	10,347	1,023	83,404	19,244	16,312	916
I 利用交通手段が1種類	83,904	39,903	44,001	32,203	9,381	752	72,125	15,806	14,117	634
1 徒歩だけ	6,358	5,999	359	186	44	15	6,405	224	51	17
2 鉄道・電車	9,830	1,501	8,329	7,564	255	221	4,374	1,689	692	203
3 乗合バス	5,701	2,647	3,054	2,693	232	34	4,124	745	593	44
4 勤め先・学校のバス	805	442	363	216	114	8	943	191	264	21
5 自家用車	49,263	21,804	27,459	18,131	8,036	380	45,393	11,077	11,325	275
6 ハイヤー・タクシー	57	27	30	27	2	-	37	6	2	1
7 オートバイ	3,228	1,526	1,702	1,455	196	2	2,500	590	328	7
8 自転車	7,171	5,305	1,866	1,365	387	16	7,067	1,008	646	10
9 その他	1,491	652	839	566	115	76	1,282	276	216	56
II 利用交通手段が2種類	14,120	3,026	11,094	9,941	707	199	7,970	2,803	1,677	217
10 鉄道・電車及び乗合バス	8,181	1,179	7,002	6,473	272	124	3,714	1,532	767	103
11 鉄道・電車及び勤め先・学校のバス	80	27	53	23	26	4	255	147	77	4
12 鉄道・電車及び自家用車	1,543	177	1,366	1,263	46	29	556	113	194	44
13 鉄道・電車及びオートバイ	264	41	223	193	25	2	115	30	35	6
14 鉄道・電車及び自転車	1,414	195	1,219	1,083	101	14	912	434	221	41
15 その他利用交通手段が2種類	2,638	1,407	1,231	906	237	26	2,418	547	383	19
III 利用交通手段が3種類以上	1,562	333	1,229	1,010	141	44	1,388	507	463	51
不詳	2,213	926	1,287	343	118	28	1,921	128	55	14

- 1) 通学地「不詳」を含む。
- 2) 従業地・通学地「不詳」を含む。
- 3) 従業地・通学地「不詳」で、当地に常住している者を含む。

第10表 常住地又は従業地・通学地による利用交通手段

利用交通手段（9区分）	常住地による15歳以上自宅外就業者・通学者数						従業地・通学地による15歳以上 自宅外就業者・通学者数			
	総数 1)	自市区 町村で 従業・通学	他市区 町村で 従業・通学 2)	自市内 他区で 従業・通学	県内他市 区町村で 従業・通学	他県で 従業・通学	総数 3)	うち 自市内他 区に常住	うち 県内他 市区町村 に常住	うち 他県に 常住
<b>100 仙台市</b>										
総数 4)	497,217	255,221	241,996	181,126	46,042	5,655	572,827	181,126	114,911	12,396
1 徒歩だけ	46,370	41,936	4,434	3,697	115	99	46,560	3,697	159	245
2 鉄道・電車	97,317	27,188	70,129	57,685	8,448	2,646	139,185	57,685	45,557	7,405
3 乗合バス	70,982	30,561	40,421	35,722	2,842	1,042	82,312	35,722	12,717	2,497
4 勤め先・学校のバス	3,827	1,644	2,183	1,243	761	90	4,330	1,243	1,232	122
5 自家用車	213,075	96,209	116,866	78,407	33,400	2,002	250,767	78,407	69,466	3,628
6 ハイヤー・タクシー	1,910	1,133	777	576	99	66	1,903	576	110	48
7 オートバイ	21,214	11,821	9,393	8,100	1,012	45	22,992	8,100	2,587	248
8 自転車	87,592	56,982	30,610	25,415	4,091	368	92,928	25,415	8,615	1,180
9 その他	8,866	4,054	4,812	3,332	623	550	10,205	3,332	1,858	654
不詳	8,889	4,555	4,334	1,050	312	108	9,026	1,050	321	236
<b>101 青葉区</b>										
総数 4)	139,273	99,753	39,520	28,156	7,005	2,071	244,672	90,811	43,918	7,902
1 徒歩だけ	19,412	18,682	730	558	3	36	21,344	2,346	26	157
2 鉄道・電車	23,322	14,136	9,186	6,046	1,864	1,004	88,373	39,265	29,696	5,004
3 乗合バス	22,961	17,520	5,441	4,195	693	375	51,582	24,486	7,618	1,780
4 勤め先・学校のバス	1,101	584	517	323	141	35	1,580	512	401	65
5 自家用車	47,210	25,508	21,702	15,551	4,797	659	69,999	24,395	17,459	1,942
6 ハイヤー・タクシー	1,024	846	178	90	48	28	1,355	405	64	28
7 オートバイ	7,169	5,786	1,383	1,159	142	18	11,959	4,765	1,182	162
8 自転車	28,086	23,739	4,347	3,602	406	144	41,881	13,588	3,565	794
9 その他	2,542	1,512	1,030	636	130	179	4,118	1,462	707	352
不詳	3,050	1,872	1,178	266	50	49	3,412	454	125	148
<b>102 宮城野区</b>										
総数 4)	91,516	44,196	47,320	35,368	10,127	627	111,718	34,450	30,016	1,858
1 徒歩だけ	8,693	7,225	1,468	1,336	53	9	8,073	681	62	35
2 鉄道・電車	19,713	5,325	14,388	11,399	2,474	315	21,182	7,004	7,596	1,057
3 乗合バス	8,480	2,193	6,287	5,803	292	104	7,483	3,887	1,093	222
4 勤め先・学校のバス	444	144	300	195	89	6	503	118	225	6
5 自家用車	39,382	18,699	20,683	13,291	6,819	220	62,072	20,357	21,973	690
6 ハイヤー・タクシー	207	69	138	108	18	9	188	76	27	13
7 オートバイ	2,807	1,226	1,581	1,347	203	3	2,940	1,157	507	22
8 自転車	18,448	10,505	7,943	6,644	1,141	43	17,316	4,699	1,838	159
9 その他	1,231	563	668	488	110	48	1,799	641	451	122
不詳	1,166	588	578	121	37	2	1,362	245	75	36

1) 通学地「不詳」を含む。

2) 従業地・通学地「不詳」を含む。

3) 従業地・通学地「不詳」で、当地に常住している者を含む。

4) 複数回答であるので、利用交通手段9区分を足し上げたものとは必ずしも一致しない。

## (9区分)別15歳以上自宅外就業者・通学者数

利用交通手段（9区分）	常住地による15歳以上自宅外就業者・通学者数						従業地・通学地による15歳以上 自宅外就業者・通学者数			
	総数 1)	自市区 町村で 従業・通学	他市区 町村で 従業・通学 2)	自市内 他区で 従業・通学	県内他市 区町村で 従業・通学	他県で 従業・通学	総数 3)	うち 自市内他 区に常住	うち 県内他 市区町村 に常住	うち 他県に 常住
<b>103 若林区</b>										
総数 4)	61,307	26,411	34,896	28,383	4,931	565	65,221	24,053	12,777	963
1 徒歩だけ	5,657	4,099	1,558	1,442	3	10	4,628	394	10	22
2 鉄道・電車	6,276	750	5,526	4,403	819	249	7,931	3,850	2,781	495
3 乗合バス	9,049	2,022	7,027	6,518	294	124	5,581	2,549	777	142
4 勤め先・学校のバス	294	68	226	153	54	12	216	75	60	6
5 自家用車	26,661	11,299	15,362	11,105	3,719	189	36,825	14,966	9,846	365
6 ハイヤー・タクシー	185	52	133	119	4	3	114	45	8	2
7 オートバイ	2,115	786	1,329	1,193	110	3	1,720	744	159	8
8 自転車	14,883	7,808	7,075	6,433	486	40	12,170	3,412	752	82
9 その他	1,067	435	632	470	59	67	1,420	622	257	70
不詳	858	404	454	130	34	8	889	135	38	30
<b>104 太白区</b>										
総数 4)	103,322	40,673	62,649	45,722	13,632	1,369	67,812	12,568	11,888	757
1 徒歩だけ	6,250	5,931	319	175	12	29	6,110	52	10	14
2 鉄道・電車	25,189	3,609	21,580	18,210	2,432	632	10,494	3,121	3,065	393
3 乗合バス	13,895	4,002	9,893	8,656	818	237	7,394	1,782	1,276	152
4 勤め先・学校のバス	769	226	543	253	252	18	452	79	115	12
5 自家用車	46,863	17,823	29,040	18,074	9,801	496	34,076	7,127	8,179	278
6 ハイヤー・タクシー	305	98	207	165	21	18	136	27	6	2
7 オートバイ	4,856	2,146	2,710	2,385	268	10	3,153	633	291	36
8 自転車	15,573	8,397	7,176	5,537	1,395	88	11,468	1,675	1,172	68
9 その他	2,099	733	1,366	941	196	162	1,239	225	168	46
不詳	1,602	765	837	190	73	21	1,442	88	28	8
<b>105 泉区</b>										
総数 4)	101,799	44,188	57,611	43,497	10,347	1,023	83,404	19,244	16,312	916
1 徒歩だけ	6,358	5,999	359	186	44	15	6,405	224	51	17
2 鉄道・電車	22,817	3,368	19,449	17,627	859	446	11,205	4,445	2,419	456
3 乗合バス	16,597	4,824	11,773	10,550	745	202	10,272	3,018	1,953	201
4 勤め先・学校のバス	1,219	622	597	319	225	19	1,579	459	431	33
5 自家用車	52,959	22,880	30,079	20,386	8,264	438	47,795	11,562	12,009	353
6 ハイヤー・タクシー	189	68	121	94	8	8	110	23	5	3
7 オートバイ	4,267	1,877	2,390	2,016	289	11	3,220	801	448	20
8 自転車	10,602	6,533	4,069	3,199	663	53	10,093	2,041	1,288	77
9 その他	1,927	811	1,116	797	128	94	1,629	382	275	64
不詳	2,213	926	1,287	343	118	28	1,921	128	55	14

第11表 常住地による従業・通学市区町村, 利用交通手段

常住地による 従業・通学市区町村	総数 1)	1 徒歩だけ	2 鉄道・ 電 車	3 乗合バス	4 勤め先・ 学校の バス	5 自家用車	6 ハイヤー・ タクシー	7 オート バイ	8 自転車	9 その他	不詳
<b>100 仙 台 市</b>											
当地に常住する自宅外就業者・通学者 2)	497,217	46,370	97,317	70,982	3,827	213,075	1,910	21,214	87,592	8,866	8,889
自市で従業・通学	436,347	45,633	84,873	66,283	2,887	174,616	1,709	19,921	82,397	7,386	5,605
自区で従業・通学	255,221	41,936	27,188	30,561	1,644	96,209	1,133	11,821	56,982	4,054	4,555
自市内他区で従業・通学	181,126	3,697	57,685	35,722	1,243	78,407	576	8,100	25,415	3,332	1,050
101 青葉区	90,811	2,346	39,265	24,486	512	24,395	405	4,765	13,588	1,462	454
102 宮城野区	34,450	681	7,004	3,887	118	20,357	76	1,157	4,699	641	245
103 若林区	24,053	394	3,850	2,549	75	14,966	45	744	3,412	622	135
104 太白区	12,568	52	3,121	1,782	79	7,127	27	633	1,675	225	88
105 泉区	19,244	224	4,445	3,018	459	11,562	23	801	2,041	382	128
他市区町村で従業・通学 3)	60,870	737	12,444	4,699	940	38,459	201	1,293	5,195	1,480	3,284
県内	46,042	115	8,448	2,842	761	33,400	99	1,012	4,091	623	312
202 石巻市	1,334	-	441	139	19	858	8	28	126	35	7
203 塩竈市	2,786	2	884	117	12	1,802	3	46	212	47	19
205 気仙沼市	73	-	8	4	-	53	1	-	1	12	-
206 白石市	699	1	280	51	25	433	10	7	45	14	5
207 名取市	10,737	13	1,894	915	185	7,231	7	239	1,410	139	64
208 角田市	480	-	48	8	15	423	-	5	12	6	4
209 多賀城市	6,335	47	1,580	257	63	4,014	10	289	802	56	37
211 岩沼市	3,767	1	646	141	44	3,046	2	48	242	38	15
212 登米市	242	-	23	10	2	211	2	-	7	10	2
213 栗原市	347	2	91	55	12	235	7	4	12	13	3
214 東松島市	241	-	41	5	-	193	-	1	11	3	1
215 大崎市	1,876	1	471	137	25	1,323	14	12	100	42	22
301 蔵王町	229	-	8	7	-	211	-	-	2	3	4
321 大河原町	708	-	268	51	-	437	6	5	53	9	5
322 村田町	494	-	16	7	5	458	4	11	10	5	2
323 柴田町	1,246	-	441	70	2	808	5	36	130	18	7
324 川崎町	430	-	7	7	10	401	1	1	6	6	3
341 丸森町	51	-	11	2	1	44	-	-	-	-	-
361 亘理町	719	1	152	25	1	557	-	3	53	8	4
362 山元町	169	-	17	3	2	145	1	2	9	1	3
401 松島町	594	1	220	15	5	368	1	4	50	9	3
404 七ヶ浜町	262	-	3	2	1	249	-	2	1	3	4
406 利府町	3,119	4	429	117	37	2,462	10	62	258	35	21
421 大和町	2,969	9	106	283	22	2,456	2	103	123	42	26
422 大郷町	375	-	-	2	4	362	-	1	3	2	6
423 富谷町	4,487	33	264	391	233	3,498	4	96	394	41	33
424 大衡村	723	-	6	7	20	679	-	3	3	10	8
444 色麻町	73	-	1	-	-	68	-	-	1	5	1
445 加美町	162	-	2	2	1	154	-	-	-	3	1
501 涌谷町	68	-	5	1	-	60	-	-	-	3	-
505 美里町	167	-	77	9	-	100	-	4	13	1	-
581 女川町	53	-	4	-	14	39	-	-	1	3	-
その他の市町村	27	-	4	2	1	22	1	-	1	1	2

(注) 従業・通学先の市区町村への就業者・通学者数の計が50人未満の場合「その他の都道府県」, 「その他の区」又は「その他の市町村」にまとめて表章している。

- 1) 複数回答であるので, 利用交通手段9区分を足し上げたものとは必ずしも一致しない。
- 2) 通学地「不詳」を含む。
- 3) 従業地・通学地「不詳」を含む。



## (9区分)別15歳以上自宅外就業者・通学者数

常 住 地 に よ る 従 業 ・ 通 学 市 区 町 村	総 数 1)	1 徒歩だけ	2 鉄 道 ・ 電 車	3 乗合バス	4 勤め先・ 学校 の バ ス	5 自家用車	6 ハイヤー・ タクシー	7 オート バイ	8 自転車	9 その他	不詳
他県	5,655	99	2,646	1,042	90	2,002	66	45	368	550	108
01 北海道	52	4	14	3	3	9	1	-	3	19	2
その他の市町村	52	4	14	3	3	9	1	-	3	19	2
02 青森県	173	5	56	16	1	73	7	-	5	35	8
201 青森市	68	1	27	8	-	27	2	-	2	16	4
その他の市町村	105	4	29	8	1	46	5	-	3	19	4
03 岩手県	610	7	239	80	7	297	8	6	40	61	17
201 盛岡市	281	5	147	42	-	95	2	1	27	28	7
209 一関市	122	-	50	23	3	63	2	3	7	8	3
215 奥州市	61	-	19	6	1	37	4	-	1	8	-
その他の市町村	146	2	23	9	3	102	-	2	5	17	7
05 秋田県	131	4	19	14	-	76	3	-	7	23	5
201 秋田市	81	3	12	6	-	47	2	-	4	11	3
その他の市町村	50	1	7	8	-	29	1	-	3	12	2
06 山形県	1,566	5	487	563	42	675	7	23	129	80	19
201 山形市	1,173	3	441	541	22	379	3	23	123	57	13
210 天童市	71	-	6	2	-	59	-	-	1	4	1
211 東根市	110	1	5	3	12	91	-	-	3	3	-
その他の市町村	212	1	35	17	8	146	4	-	2	16	5
07 福島県	1,486	10	806	248	19	597	13	8	128	91	16
201 福島市	662	-	485	170	3	155	5	7	77	32	6
203 郡山市	359	4	206	49	1	135	5	-	24	24	3
204 いわき市	77	2	11	2	1	52	1	-	2	10	4
209 相馬市	120	-	55	13	1	69	-	-	14	1	1
212 南相馬市	70	-	19	3	10	48	1	-	1	3	-
その他の市町村	198	4	30	11	3	138	1	1	10	21	2
09 栃木県	89	-	31	5	1	51	1	-	4	10	-
その他の市町村	89	-	31	5	1	51	1	-	4	10	-
11 埼玉県	127	11	61	8	5	33	3	-	8	16	7
その他の市町村	127	11	61	8	5	33	3	-	8	16	7
12 千葉県	71	3	36	5	1	11	-	1	3	17	2
その他の市町村	71	3	36	5	1	11	-	1	3	17	2
13 東京都	918	26	738	65	3	62	16	4	20	93	19
100 特別区部	847	24	694	55	-	53	16	4	16	83	17
101 千代田区	141	2	126	10	-	1	6	1	-	13	1
102 中央区	108	2	97	11	-	3	1	-	1	10	1
103 港区	151	1	126	5	-	9	3	-	3	15	3
104 新宿区	72	1	64	2	-	5	2	-	2	7	1
109 品川区	53	3	39	4	-	2	-	-	1	6	2
その他の区	322	15	242	23	-	33	4	3	9	32	9
その他の市町村	71	2	44	10	3	9	-	-	4	10	2
14 神奈川県	107	3	69	10	-	20	1	1	4	12	2
100 横浜市	60	2	39	2	-	13	-	1	3	3	1
その他の区	60	2	39	2	-	13	-	1	3	3	1
その他の市町村	47	1	30	8	-	7	1	-	1	9	1
15 新潟県	66	4	12	10	2	33	2	1	3	9	1
その他の市町村	66	4	12	10	2	33	2	1	3	9	1
その他の都道府県	259	17	78	15	6	65	4	1	14	84	10

第12表 従業地・通学地による常住市区町村, 利用交通手段

従業地・通学地による 常住市区町村	総数 1)	1 徒歩だけ	2 鉄道・ 電 車	3 乗合バス	4 勤め先・ 学校の バス	5 自家用車	6 ハイヤー・ タクシー	7 オート バイ	8 自転車	9 その他	不詳
<b>100 仙 台 市</b>											
当地で従業・通学の自宅外就業者・通学者 2)	572,827	46,560	139,185	82,312	4,330	250,767	1,903	22,992	92,928	10,205	9,026
自市に常住	436,347	45,633	84,873	66,283	2,887	174,616	1,709	19,921	82,397	7,386	5,605
自区に常住	255,221	41,936	27,188	30,561	1,644	96,209	1,133	11,821	56,982	4,054	4,555
自市内他区に常住	181,126	3,697	57,685	35,722	1,243	78,407	576	8,100	25,415	3,332	1,050
101 青葉区	28,156	558	6,046	4,195	323	15,551	90	1,159	3,602	636	266
102 宮城野区	35,368	1,336	11,399	5,803	195	13,291	108	1,347	6,644	488	121
103 若林区	28,383	1,442	4,403	6,518	153	11,105	119	1,193	6,433	470	130
104 太白区	45,722	175	18,210	8,656	253	18,074	165	2,385	5,537	941	190
105 泉区	43,497	186	17,627	10,550	319	20,386	94	2,016	3,199	797	343
他市区町村に常住	127,307	404	52,962	15,214	1,354	73,094	158	2,835	9,795	2,512	557
県内	114,911	159	45,557	12,717	1,232	69,466	110	2,587	8,615	1,858	321
202 石巻市	3,149	10	1,710	339	57	1,560	8	43	270	81	17
203 塩竈市	9,756	10	4,338	690	66	5,426	16	177	412	135	20
205 気仙沼市	66	1	14	6	-	44	1	1	2	8	1
206 白石市	1,701	-	1,207	159	19	699	5	25	120	50	3
207 名取市	16,785	14	6,120	2,424	110	9,975	16	515	1,628	150	21
208 角田市	1,415	-	831	98	12	913	1	19	78	35	11
209 多賀城市	14,330	31	5,564	647	133	7,995	11	349	1,347	233	33
211 岩沼市	6,573	1	3,676	527	35	3,176	7	90	831	95	31
212 登米市	1,258	3	640	139	37	836	1	24	29	34	15
213 栗原市	1,296	1	806	187	27	924	1	15	35	8	11
214 東松島市	2,221	2	1,111	110	17	1,191	5	13	107	23	1
215 大崎市	5,659	2	2,594	973	105	3,061	4	38	340	143	11
301 蔵王町	509	-	157	81	7	370	-	6	14	5	1
321 大河原町	1,711	1	1,058	134	10	770	-	11	168	29	4
322 村田町	788	2	210	88	8	646	-	9	27	14	2
323 柴田町	3,353	1	2,026	211	35	1,468	2	26	377	46	11
324 川崎町	1,173	1	56	108	25	1,048	-	15	5	4	2
341 丸森町	468	2	245	27	45	300	-	7	7	1	2
361 亘理町	4,214	-	2,283	315	27	2,280	3	39	412	80	8
362 山元町	1,438	4	864	101	16	710	2	29	150	29	8
401 松島町	2,142	1	1,117	135	9	1,081	4	13	114	36	2
404 七ヶ浜町	4,096	5	998	405	38	3,303	6	77	258	77	9
406 利府町	8,542	11	2,774	995	55	5,936	4	324	606	128	18
421 大和町	3,863	4	473	487	90	3,170	2	108	128	55	10
422 大郷町	940	3	232	42	11	854	-	7	26	-	5
423 富谷町	13,723	47	2,949	2,948	170	9,206	8	572	1,000	280	54
424 大衡村	492	-	32	44	12	448	-	5	5	-	1
444 色麻町	270	-	18	23	9	224	-	3	2	16	1
445 加美町	670	1	100	77	13	538	-	7	12	27	2
501 涌谷町	588	-	317	48	10	388	1	6	17	7	-
505 美里町	1,513	1	950	131	22	811	2	12	85	11	5
581 女川町	89	-	50	7	-	42	-	1	3	11	-
606 南三陸町	106	-	31	7	2	64	-	1	-	7	-
その他の市町村	14	-	6	4	-	9	-	-	-	-	1
他県	12,396	245	7,405	2,497	122	3,628	48	248	1,180	654	236
01 北海道	121	6	19	7	9	28	-	3	9	35	21
100 札幌市	81	3	14	4	-	21	-	-	7	26	18
その他の区	81	3	14	4	-	21	-	-	7	26	18
その他の市町村	40	3	5	3	9	7	-	3	2	9	3
02 青森県	219	12	62	18	6	81	2	6	21	28	13
201 青森市	66	2	19	8	1	22	2	2	6	8	5
202 弘前市	54	3	14	4	1	16	-	1	9	10	4
その他の市町村	99	7	29	6	4	43	-	3	6	10	4
03 岩手県	1,569	9	1,072	203	19	568	7	27	123	94	12
201 盛岡市	353	4	238	61	4	82	3	3	26	29	7

(注) 常住市区町村からの就業者・通学者数の計が50人未満の場合「その他の都道府県」, 「その他の区」又は「その他の市町村」にまとめて表章している。

- 1) 複数回答であるので, 利用交通手段9区分を足上げたものとは必ずしも一致しない。  
 2) 従業地・通学地「不詳」で, 当地に常住している者を含む。

## (9区分)別15歳以上自宅外就業者・通学者数

従業地・通学地による 常 住 市 区 町 村	総 数 1)	1 徒歩だけ	2 鉄 道・ 電 車	3 乗合バス	4 勤め先・ 学校の バス	5 自家用車	6 ハイヤー・ タクシー	7 オート バイ	8 自転車	9 その他	不詳
205 花巻市	72	1	53	10	-	27	-	-	6	5	-
206 北上市	137	-	104	7	-	39	1	2	11	8	-
209 一関市	480	-	344	63	6	188	-	14	37	18	3
215 奥州市	231	2	178	28	2	98	2	4	22	10	1
305 滝沢村	73	-	40	6	1	31	-	1	5	6	-
その他の市町村	223	2	115	28	6	103	1	3	16	18	1
05 秋田県	296	29	84	23	3	103	2	6	29	39	12
201 秋田市	178	18	58	14	-	56	1	2	20	21	11
その他の市町村	118	11	26	9	3	47	1	4	9	18	1
06 山形県	3,685	16	1,579	1,368	37	1,231	2	69	352	112	28
201 山形市	1,949	6	858	820	13	455	2	40	249	49	18
202 米沢市	71	1	40	12	-	24	-	1	3	9	-
206 寒河江市	180	-	76	79	2	49	-	5	13	4	1
207 上山市	167	5	68	72	4	45	-	3	11	4	3
208 村山市	92	-	27	41	1	38	-	-	7	3	-
210 天童市	344	-	208	60	4	160	-	11	23	14	1
211 東根市	267	-	62	108	2	140	-	2	5	2	-
301 山辺町	80	1	42	35	1	34	-	-	5	2	-
302 中山町	72	-	41	17	1	30	-	-	5	2	-
321 河北町	69	-	26	25	3	41	-	2	2	2	-
その他の市町村	394	3	131	99	6	215	-	5	29	21	5
07 福島県	4,603	34	3,548	676	35	1,278	8	94	500	133	45
201 福島市	1,596	13	1,220	372	9	297	5	40	263	55	19
202 会津若松市	50	2	23	12	-	13	-	-	6	1	3
203 郡山市	590	-	541	92	1	97	1	7	51	6	1
204 いわき市	92	11	33	10	3	29	-	1	5	3	4
207 須賀川市	85	-	66	11	-	38	-	2	8	1	1
209 相馬市	561	1	431	49	8	217	-	9	35	10	5
210 二本松市	67	-	54	11	-	28	-	3	5	1	-
212 南相馬市	433	-	371	36	3	127	1	6	39	6	3
213 伊達市	329	-	261	29	2	124	1	12	21	11	3
301 桑折町	88	1	74	7	1	19	-	3	12	1	-
303 国見町	95	1	76	4	2	31	-	2	6	1	-
561 新地町	247	-	169	17	3	123	-	2	17	7	-
その他の市町村	370	5	229	26	3	135	-	7	32	30	6
08 茨城県	79	2	44	6	-	26	-	2	8	4	4
その他の市町村	79	2	44	6	-	26	-	2	8	4	4
09 栃木県	111	4	61	16	1	30	-	7	16	9	3
その他の市町村	111	4	61	16	1	30	-	7	16	9	3
11 埼玉県	298	27	177	22	4	50	1	1	19	23	16
100 さいたま市	107	9	72	6	-	10	1	-	5	11	6
その他の区	107	9	72	6	-	10	1	-	5	11	6
その他の市町村	191	18	105	16	4	40	-	1	14	12	10
12 千葉県	192	18	89	23	1	37	1	1	17	27	11
その他の市町村	192	18	89	23	1	37	1	1	17	27	11
13 東京都	515	36	339	49	5	54	6	6	31	56	27
100 特別区部	347	25	226	31	4	37	5	5	21	40	21
その他の区	347	25	226	31	4	37	5	5	21	40	21
その他の市町村	168	11	113	18	1	17	1	1	10	16	6
14 神奈川県	297	21	190	51	1	42	9	6	18	17	12
100 横浜市	154	8	105	26	1	22	7	3	10	9	4
その他の区	154	8	105	26	1	22	7	3	10	9	4
その他の市町村	143	13	85	25	-	20	2	3	8	8	8
15 新潟県	57	5	16	7	1	28	-	1	4	3	-
その他の市町村	57	5	16	7	1	28	-	1	4	3	-
27 大阪府	61	5	20	3	-	11	1	1	4	12	11
その他の市町村	61	5	20	3	-	11	1	1	4	12	11
その他の都道府県	293	21	105	25	-	61	9	18	29	62	21



統計時報 特集

平成25年 8月 30日発行

発行 仙台市

編集 仙台市市民局地域政策部広聴統計課

電話 022 (214) 1258 (直通)

<http://www.city.sendai.jp/>