

1. 集計(上段:患者数, 下段:定点当たり患者数)

| 感染症名                | 保健所支所        |             |              |              |              | 第31週<br>合計   | 2023年<br>累計 |
|---------------------|--------------|-------------|--------------|--------------|--------------|--------------|-------------|
|                     | 青葉           | 宮城野         | 若林           | 太白           | 泉            |              |             |
| 1 RSウイルス感染症         | 17<br>2.43   | 34<br>6.80  | 9<br>2.25    | 31<br>5.17   | 16<br>3.20   | 107<br>3.96  | 1,503       |
| 2 咽頭結膜熱             | 4<br>0.57    | 6<br>1.20   | 1<br>0.25    | 1<br>0.17    | 3<br>0.60    | 15<br>0.56   | 318         |
| 3 A群溶血性レンサ球菌咽頭炎     | 1<br>0.14    | 6<br>1.20   | 2<br>0.50    | 6<br>1.00    | 1<br>0.20    | 16<br>0.59   | 345         |
| 4 感染性胃腸炎(小児科)       | 16<br>2.29   | 12<br>2.40  | 4<br>1.00    | 12<br>2.00   | 7<br>1.40    | 51<br>1.89   | 4,902       |
| 5 水痘                | 2<br>0.29    | 0<br>0.00   | 0<br>0.00    | 1<br>0.17    | 3<br>0.60    | 6<br>0.22    | 78          |
| 6 手足口病              | 5<br>0.71    | 4<br>0.80   | 1<br>0.25    | 8<br>1.33    | 2<br>0.40    | 20<br>0.74   | 186         |
| 7 伝染性紅斑             | 0<br>0.00    | 0<br>0.00   | 0<br>0.00    | 0<br>0.00    | 0<br>0.00    | 0<br>0.00    | 24          |
| 8 突発性発しん            | 2<br>0.29    | 2<br>0.40   | 1<br>0.25    | 4<br>0.67    | 0<br>0.00    | 9<br>0.33    | 248         |
| 9 ヘルパンギーナ           | 33<br>4.71   | 23<br>4.60  | 10<br>2.50   | 55<br>9.17   | 18<br>3.60   | 139<br>5.15  | 2,975       |
| 10 流行性耳下腺炎          | 0<br>0.00    | 0<br>0.00   | 0<br>0.00    | 0<br>0.00    | 1<br>0.20    | 1<br>0.04    | 43          |
| 11 インフルエンザ          | 0<br>0.00    | 3<br>0.38   | 1<br>0.14    | 1<br>0.10    | 2<br>0.25    | 7<br>0.16    | 5,088       |
| 12 新型コロナウイルス感染症     | 157<br>14.27 | 86<br>10.75 | 108<br>15.43 | 133<br>13.30 | 150<br>18.75 | 634<br>14.41 | 4,117       |
| 13 急性出血性結膜炎         | 0<br>0.00    | 0<br>0.00   | 0<br>0.00    | 0<br>0.00    | 0<br>0.00    | 0<br>0.00    | 1           |
| 14 流行性角結膜炎          | 1<br>0.50    | 0<br>0.00   | 0<br>0.00    | 0<br>0.00    | 0<br>0.00    | 1<br>0.17    | 46          |
| 15 感染性胃腸炎(ロタウイルス)   | 0<br>0.00    | 0<br>0.00   | -            | 0<br>0.00    | 0<br>0.00    | 0<br>0.00    | 0           |
| 16 クラミジア肺炎(オウム病を除く) | 0<br>0.00    | 0<br>0.00   | -            | 0<br>0.00    | 0<br>0.00    | 0<br>0.00    | 0           |
| 17 細菌性髄膜炎           | 0<br>0.00    | 0<br>0.00   | -            | 0<br>0.00    | 0<br>0.00    | 0<br>0.00    | 1           |
| 18 マイコプラズマ肺炎        | 0<br>0.00    | 0<br>0.00   | -            | 0<br>0.00    | 0<br>0.00    | 0<br>0.00    | 9           |
| 19 無菌性髄膜炎           | 0<br>0.00    | 0<br>0.00   | -            | 0<br>0.00    | 0<br>0.00    | 0<br>0.00    | 0           |
| 20 マイコプラズマ肺炎(小児科)   | 0<br>0.00    | 0<br>0.00   | 0<br>0.00    | 0<br>0.00    | 0<br>0.00    | 0<br>0.00    | 5           |
| 21 川崎病              | 0<br>0.00    | 0<br>0.00   | 0<br>0.00    | 0<br>0.00    | 0<br>0.00    | 0<br>0.00    | 17          |
| 22 不明発しん症           | 2<br>0.29    | 1<br>0.20   | 0<br>0.00    | 3<br>0.50    | 0<br>0.00    | 6<br>0.22    | 95          |

※1~10:小児科定点, 11~12:インフルエンザ/COVID-19定点, 13~14:眼科定点, 15~19:基幹定点, 20~22:その他  
※記載データは速報値です。追加・訂正報告分は、累計数及びグラフに反映されています。  
※詳細な推移につきましては、次ページ以降のグラフにてご確認ください。感染症ごとのコメントは下記に記載しています。

2. 情報

- ◇ 市内全数報告:結核 5例(肺結核 3例, その他の結核 2例), 腸管出血性大腸菌感染症 1例(O103 VT1), E型肝炎 1例, カルバペネム耐性腸内細菌目細菌感染症 1例(*Klebsiella aerogenes*), 侵襲性肺炎球菌感染症 1例, 梅毒 3例(早期頭症 I 期 1例, 早期頭症 II 期 2例)
- ◇ 市内の状況 ◆定点把握対象感染症:  
【前週より増加】A群溶血性レンサ球菌咽頭炎は仙台市全体の定点当たり報告数(以下「報告数」と略す)が0.59と2週連続で増加した。手足口病は仙台市全体の報告数が0.74と前週より増加した。  
【前週より減少】RSウイルス感染症は仙台市全体の報告数が3.96と前週より減少した。咽頭結膜熱は仙台市全体の報告数が0.56と前週より減少した。感染性胃腸炎(小児科)は仙台市全体の報告数が1.89と2週連続で減少した。ヘルパンギーナは仙台市全体の報告数が5.15と4週連続で減少したが、警報レベルを継続中である。新型コロナウイルス感染症は仙台市全体の報告数が14.41と前週より減少した(前週は14.57)。  
【過去5年間の同時期(前週, 当該週, 後週)との比較】RSウイルス感染症が過去5年間の平均の約2倍, 咽頭結膜熱が過去5年間の平均の約3倍と多い状況が続いている。
- ◇ 2023年第31週市内インフルエンザによる入院患者発生状況(基幹病院定点) ◆報告はない。
- ◇ 2023年市内麻しん患者発生状況 ◆第1週以降, 現在までの報告はない。
- ◇ 病原体検出情報(病原体定点提出検体) ◆今週は検出されていない。
- ◇ 国内情報(2023年8月9日現在)  
◆仙台市内の感染症発生状況について  
~新型コロナウイルス感染症(COVID-19)~  
学校等での夏休み期間により, 帰省や旅行, 各地で開催される夏のお祭り等, 人の流れの増加や人と人との接触機会の増加が予想されます。人が多い場所に行く際には, これまで以上に感染対策を徹底いただくようお願いいたします。  
また, 暑い日が続く, エアコンを使用する機会が増えますが, 室内では, 空気の流れを意識した効果的な換気をこまめに行ってください。体調不良時には外出を控えるとともに, 症状のある場合は, 可能であればマスクの着用を心がけましょう。  
夏の新型コロナウイルス感染症対策について, 詳しくは下記仙台市ホームページよりご覧ください。  
<https://www.city.sendai.jp/kenkoanzen-kansen/kurashi/kenkotofukushi/kenkoiryo/kansensho/natsu.html>  
~ヘルパンギーナ, RSウイルス感染症~  
市内では, ヘルパンギーナが第24週以降警報レベルを継続しており, RSウイルス感染症も, 依然として報告数が多い状況となっています。感染予防には, 手洗いや咳エチケットが有効です。特に, ヘルパンギーナは患者の便にウイルスが排出されるため, 患者が乳幼児の場合はおむつ交換後の手洗いを徹底しましょう。  
また, RSウイルス感染症は乳幼児期に初感染すると, 細気管支炎や肺炎といった重篤な症状を引き起こすことがあり, 注意が必要です。詳しい情報は, 厚生労働省ホームページに掲載されています。下記URLよりご覧ください。  
[https://www.mhlw.go.jp/stf/seisakunitsuite/bunya/kenkou\\_iryuu/kenkou/kekkaku-kansenshou19/index.html](https://www.mhlw.go.jp/stf/seisakunitsuite/bunya/kenkou_iryuu/kenkou/kekkaku-kansenshou19/index.html)

# 仙台市定点週報告対象疾病の推移(1)

〈2023年 第31週〉

## RSウイルス感染症

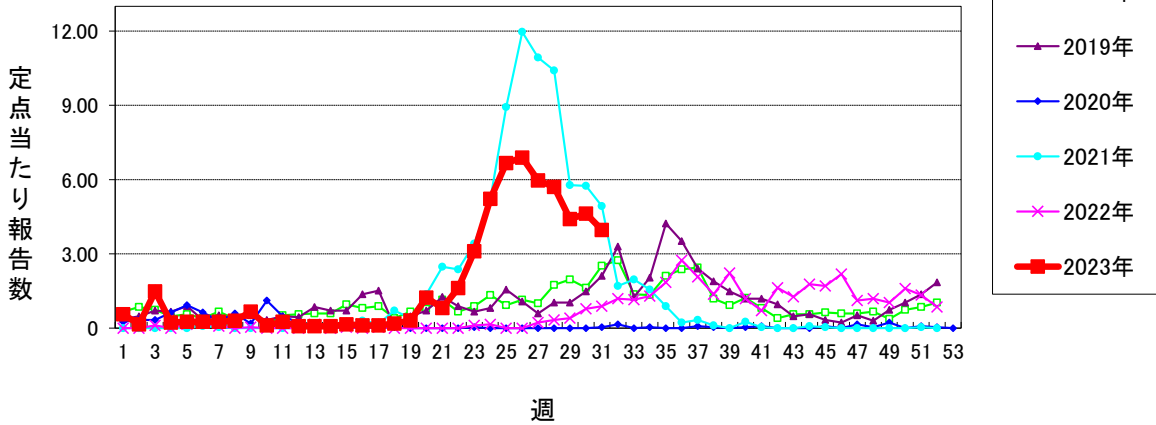

## 咽頭結膜熱 (警報開始基準値3 警報終息基準値1)

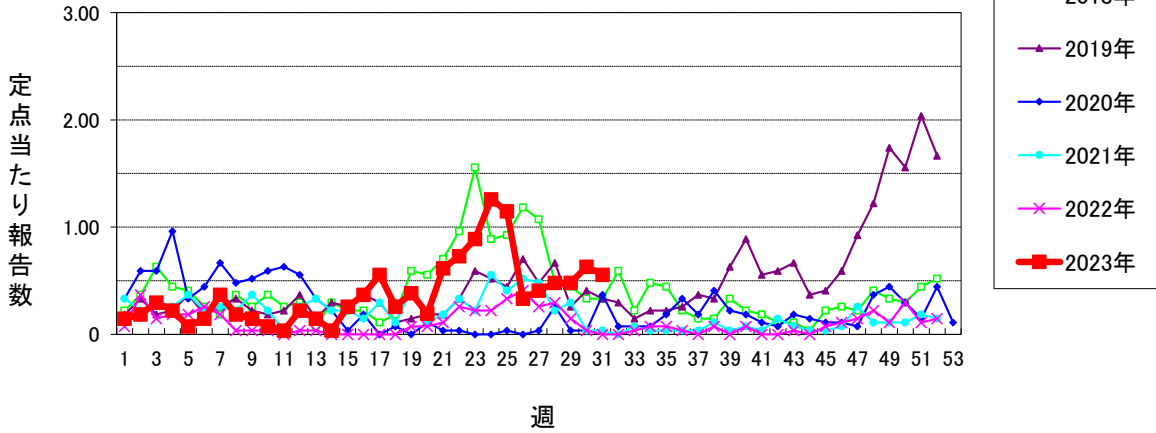

## A群溶血性レンサ球菌咽頭炎 (警報開始基準値8 警報終息基準値4)

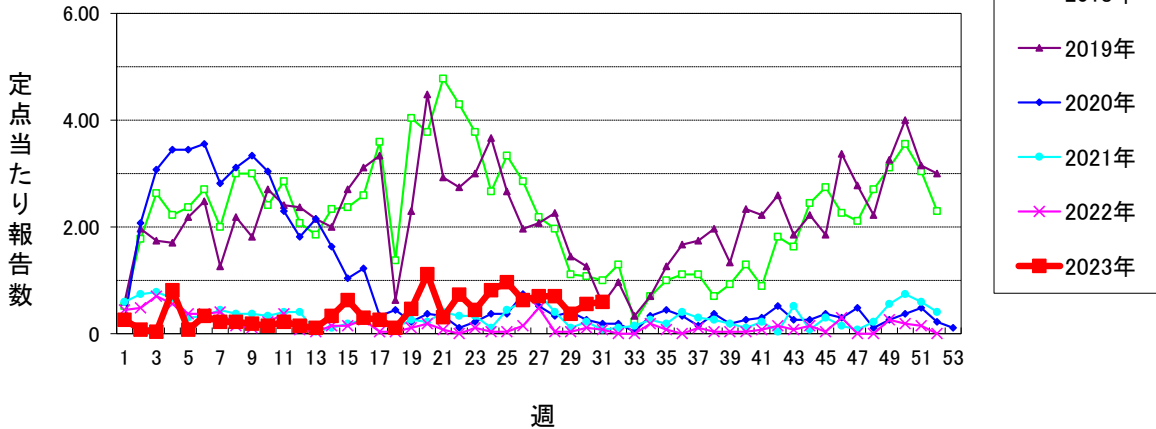

## 感染性胃腸炎(小児科定点) (警報開始基準値20 警報終息基準値12)

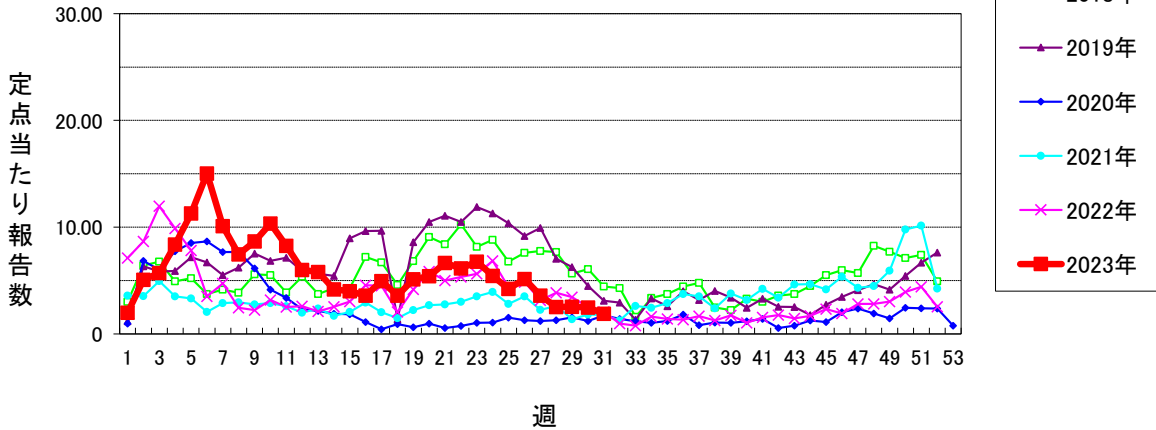

# 仙台市定点週報告対象疾病の推移(2)

〈2023年 第31週〉

水痘 (警報開始基準値2 警報終息基準値1 注意報基準値1)

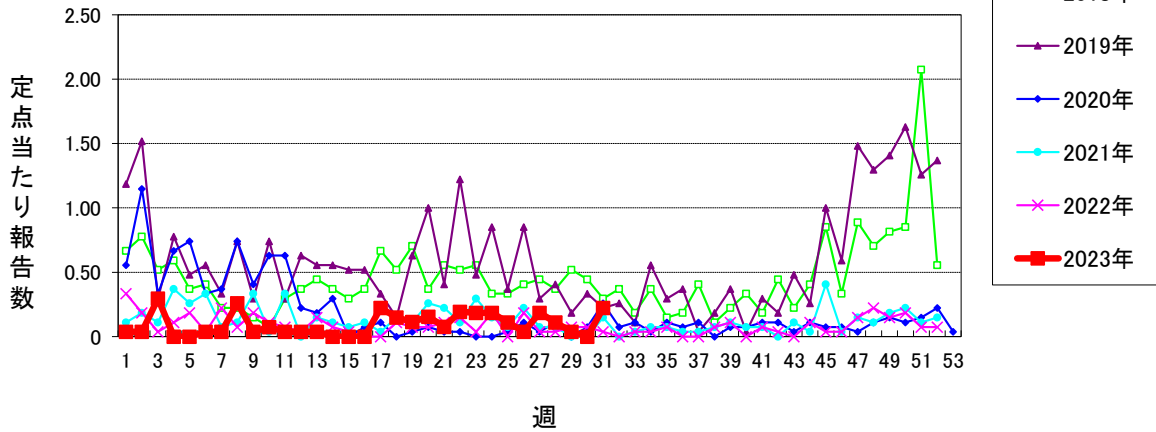

手足口病 (警報開始基準値5 警報終息基準値2)

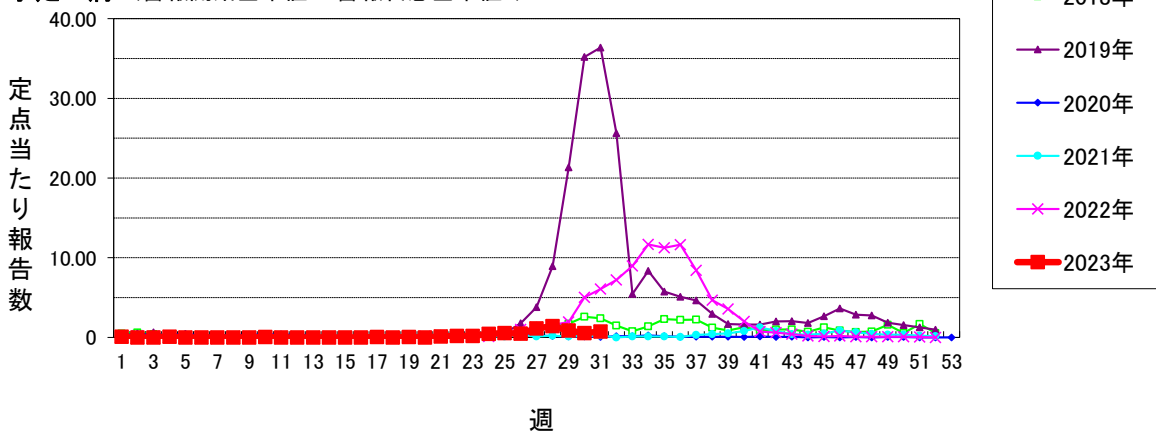

伝染性紅斑 (警報開始基準値2 警報終息基準値1)

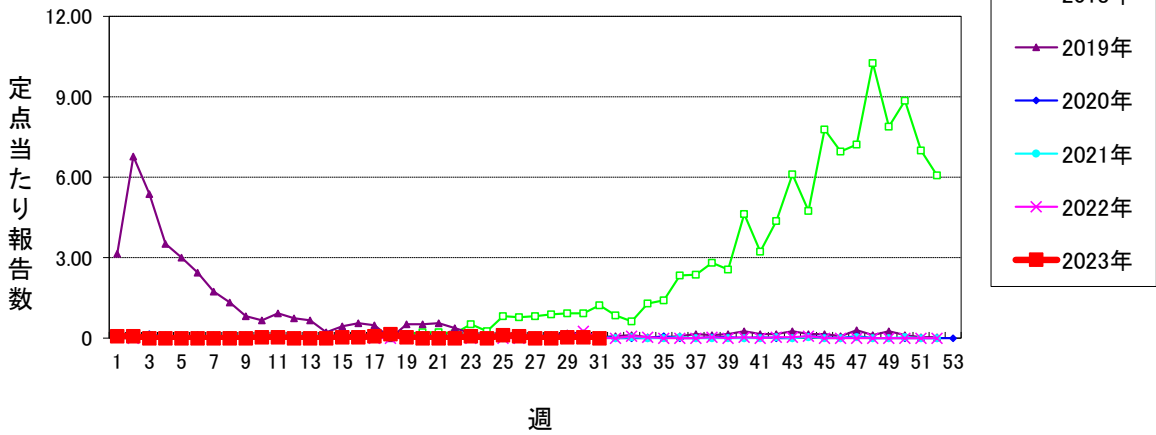

突発性発しん

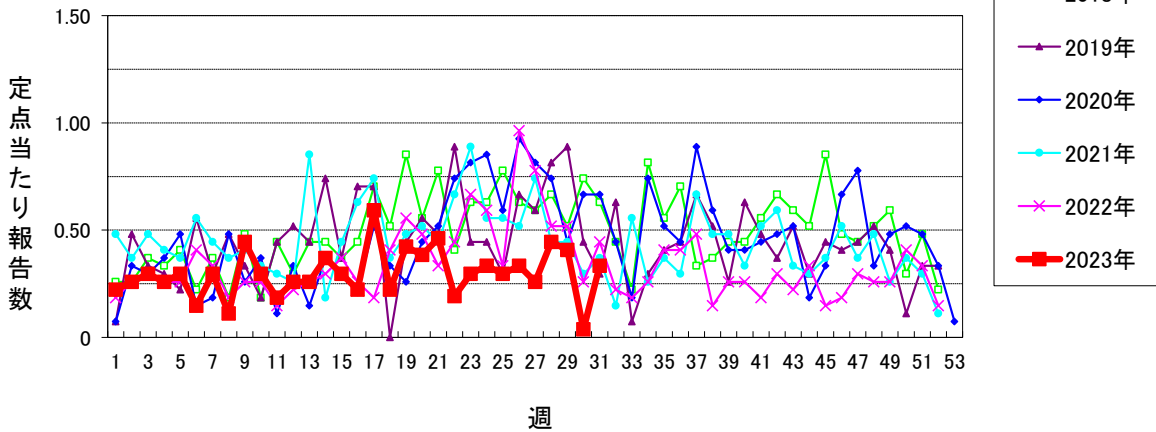

# 仙台市定点週報告対象疾病の推移(3)

〈2023年 第31週〉

ヘルパンギーナ (警報開始基準値6 警報終息基準値2)

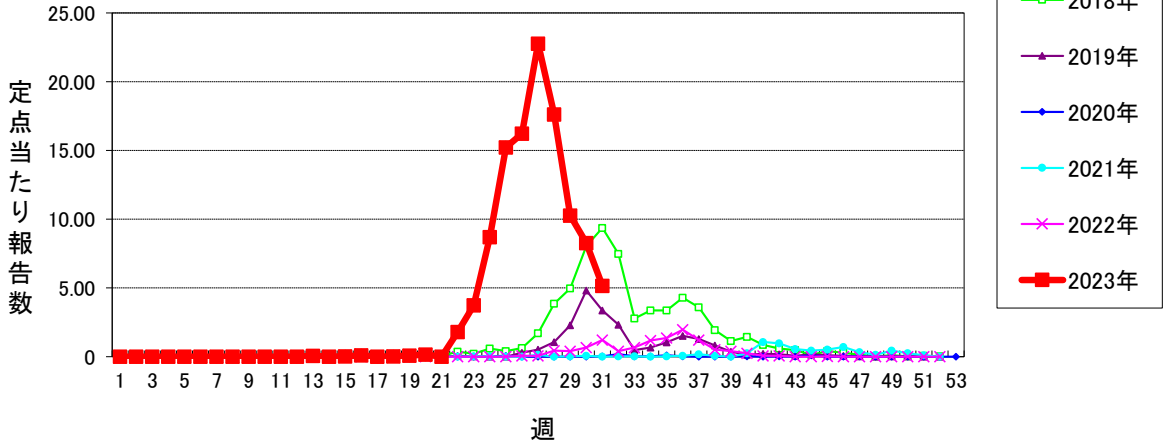

流行性耳下腺炎 (警報開始基準値6 警報終息基準値2 注意報基準値3)

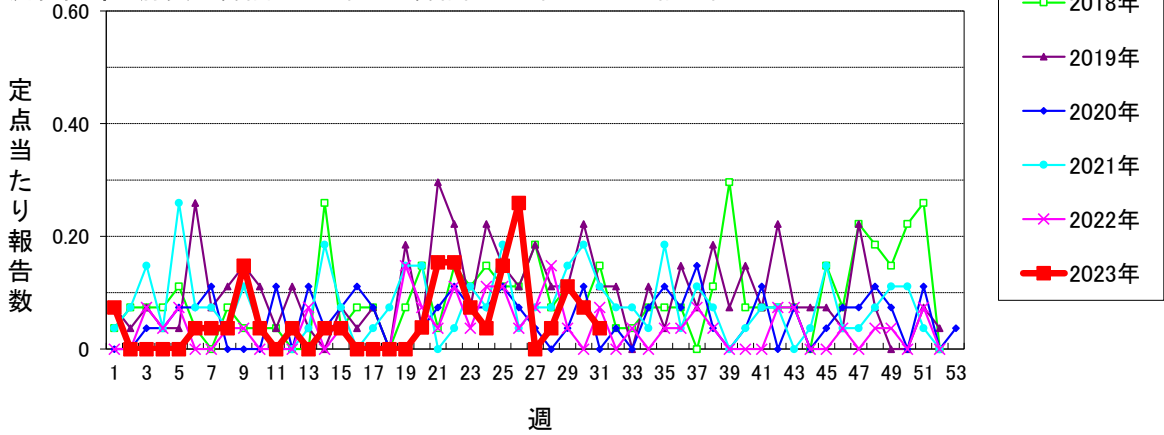

インフルエンザ (警報開始基準値30 警報終息基準値10 注意報基準値10)

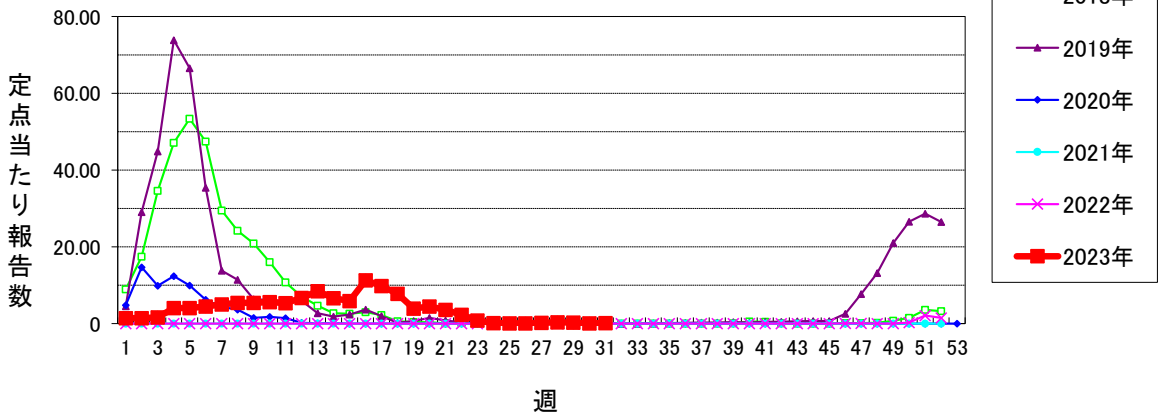

新型コロナウイルス感染症 (警報開始基準値- 警報終息基準値- 注意報基準値-)

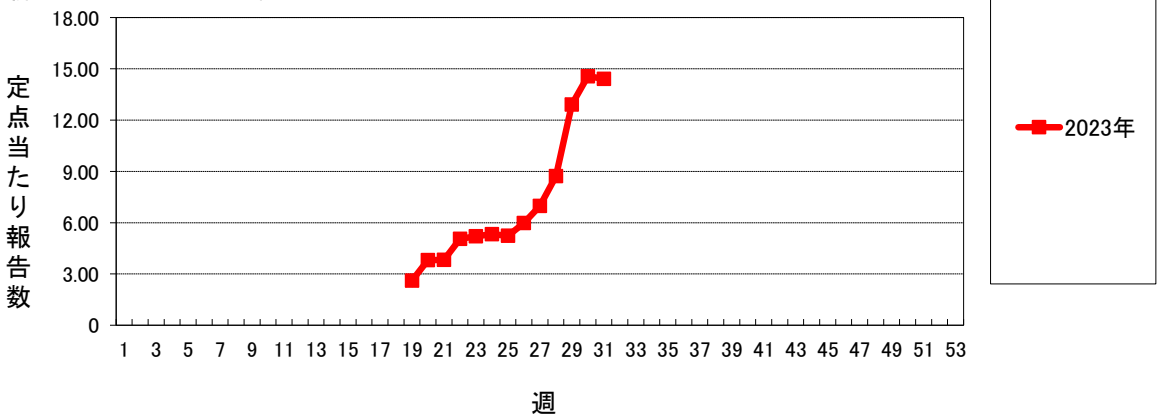



仙台市定点週報告対象疾病の推移(5)

〈2023年 第31週〉

細菌性髄膜炎

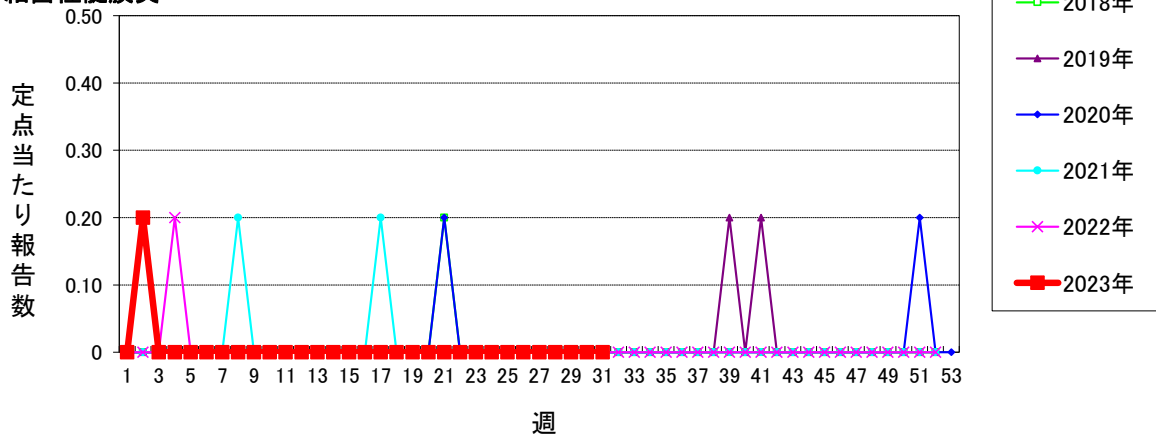

マイコプラズマ肺炎

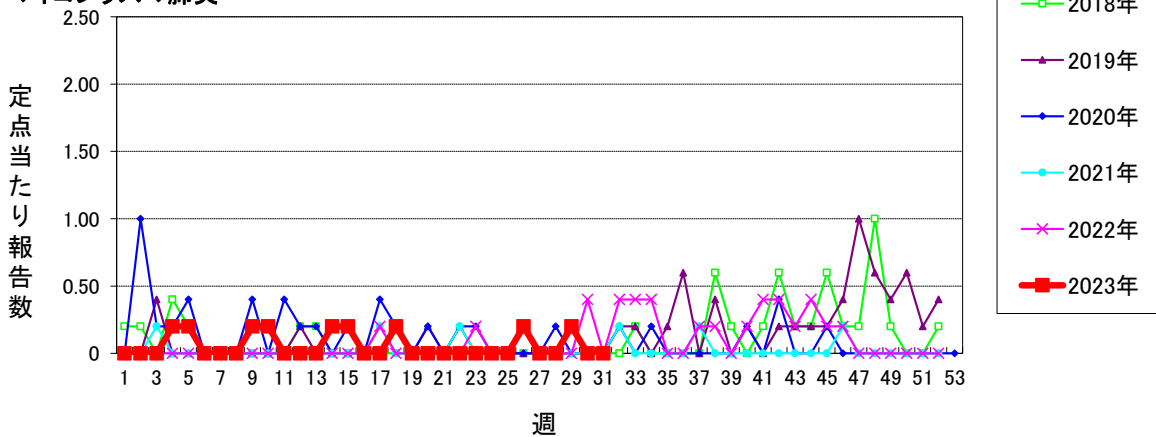

無菌性髄膜炎

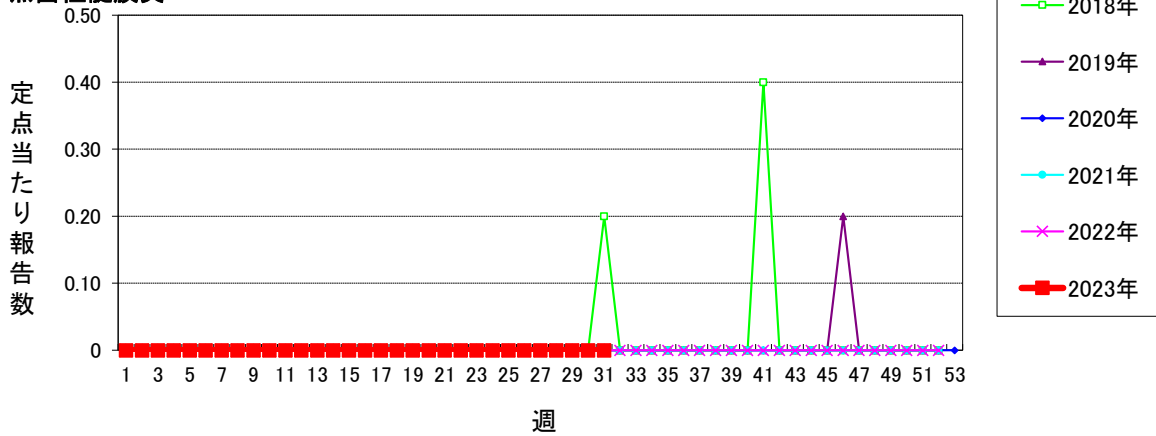

マイコプラズマ肺炎(小児科定点)

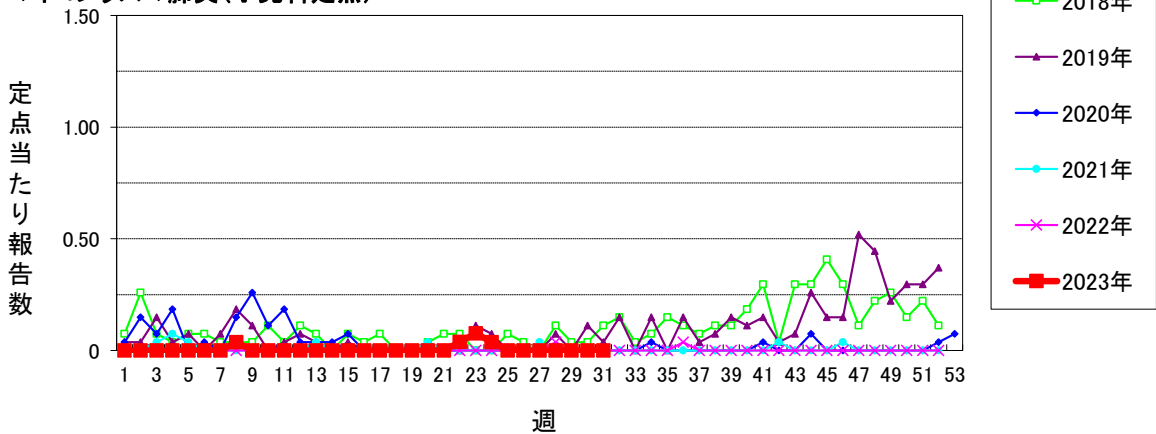

仙台市定点週報告対象疾病の推移(6)

〈2023年 第31週〉

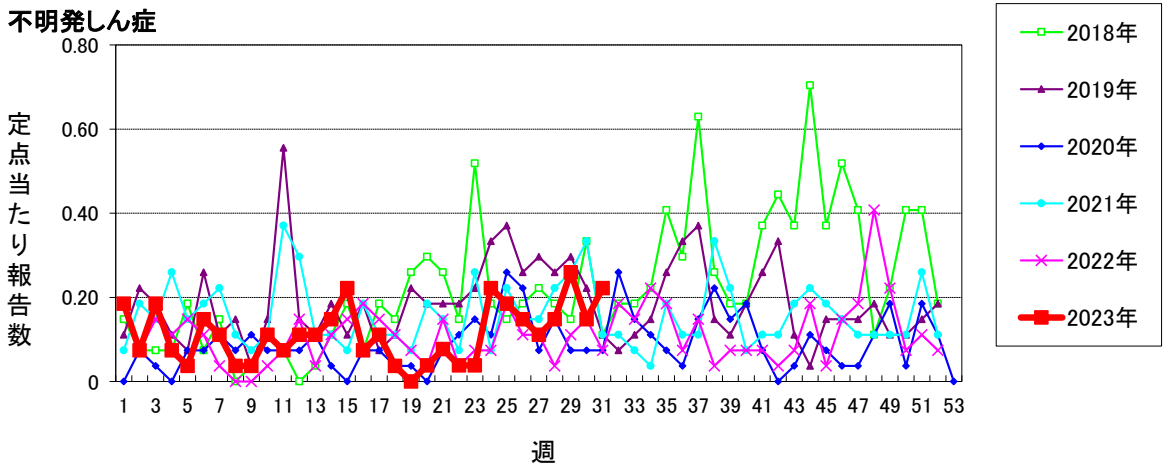
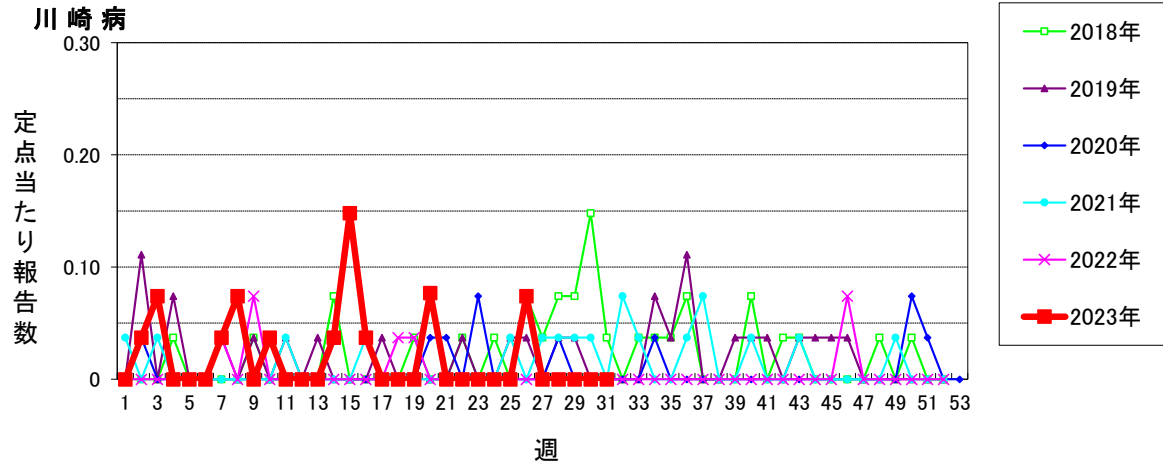

仙台市定点週報告対象疾病 各別推移(1)

〈2023年 第31週〉

RSウイルス感染症

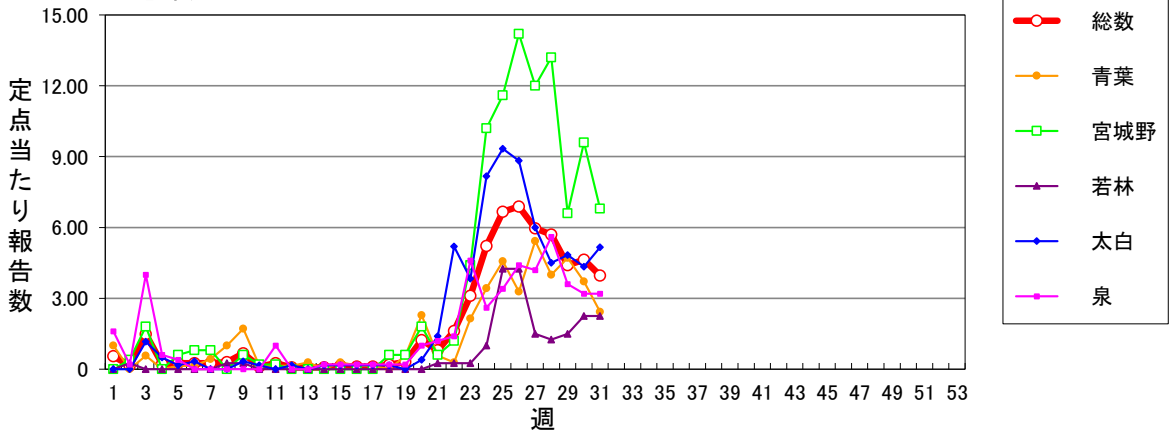

咽頭結膜熱 (警報開始基準値3 警報終息基準値1)

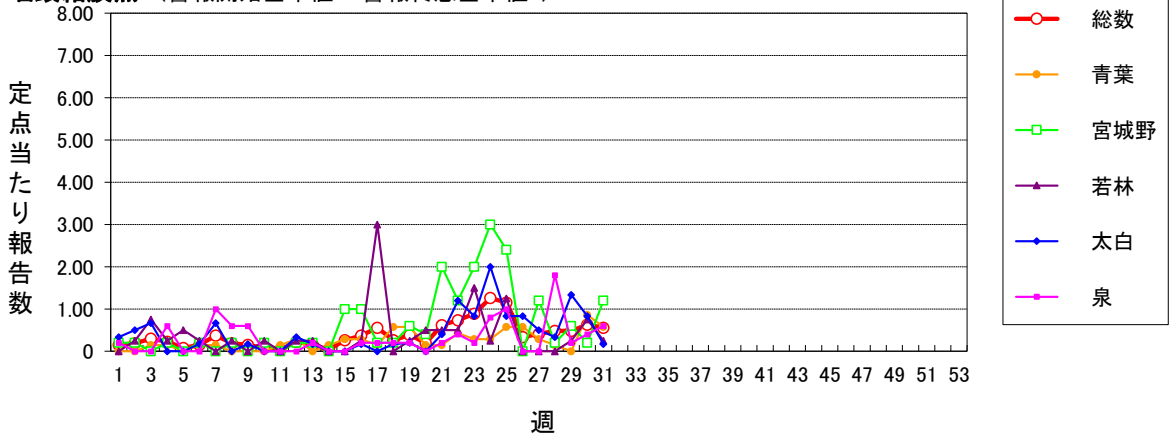

A群溶血性レンサ球菌咽頭炎 (警報開始基準値8 警報終息基準値4)

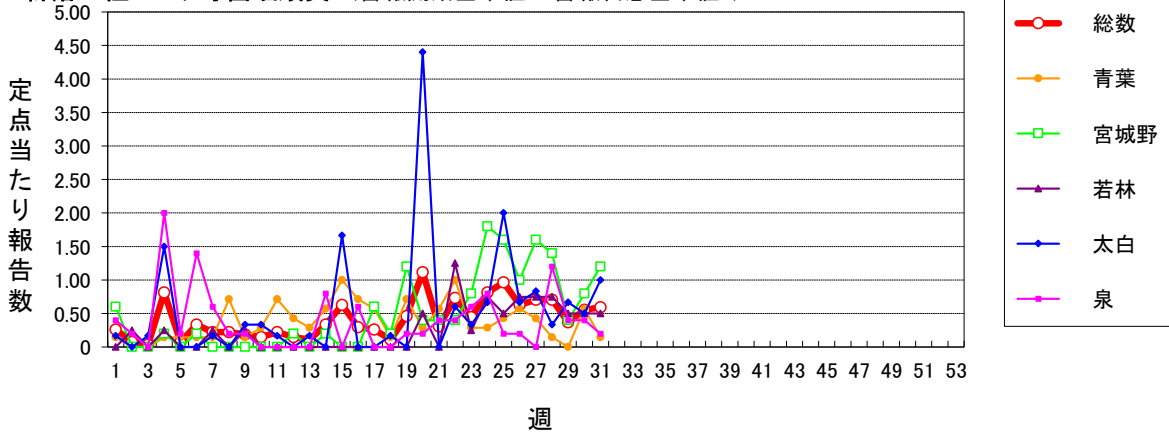

感染性胃腸炎(小児科定点) (警報開始基準値20 警報終息基準値12)

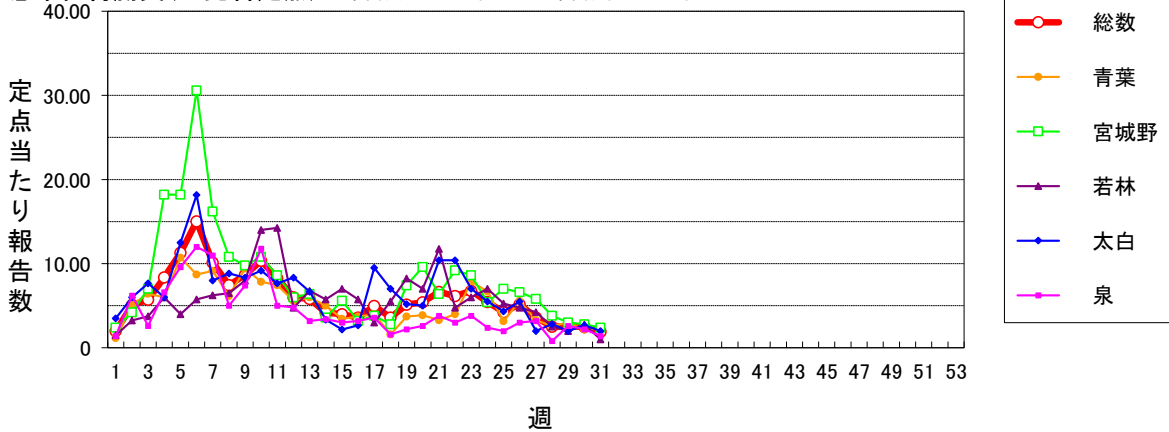



# 仙台市定点週報告対象疾病 各区別推移(2)

〈2023年 第31週〉

水痘 (警報開始基準値2 警報終息基準値1 注意報基準値1)

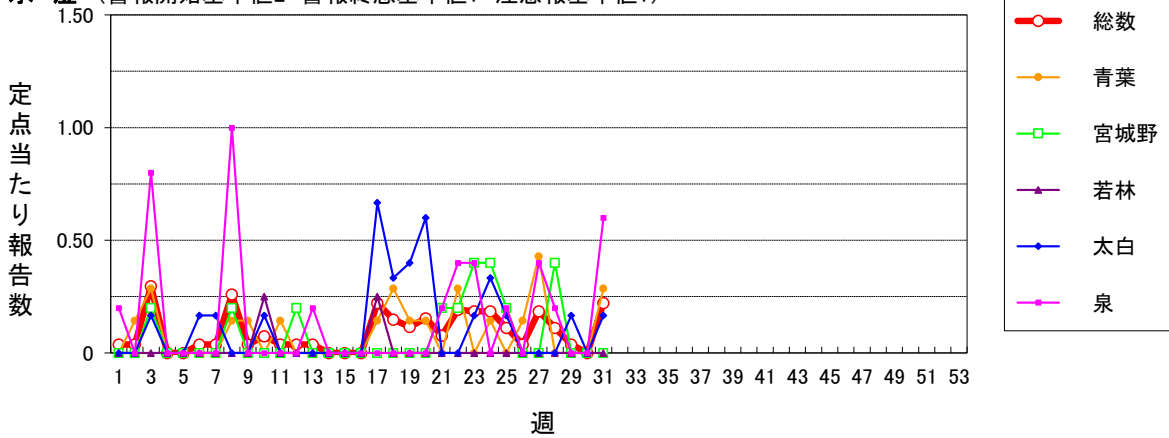

手足口病 (警報開始基準値5 警報終息基準値2)

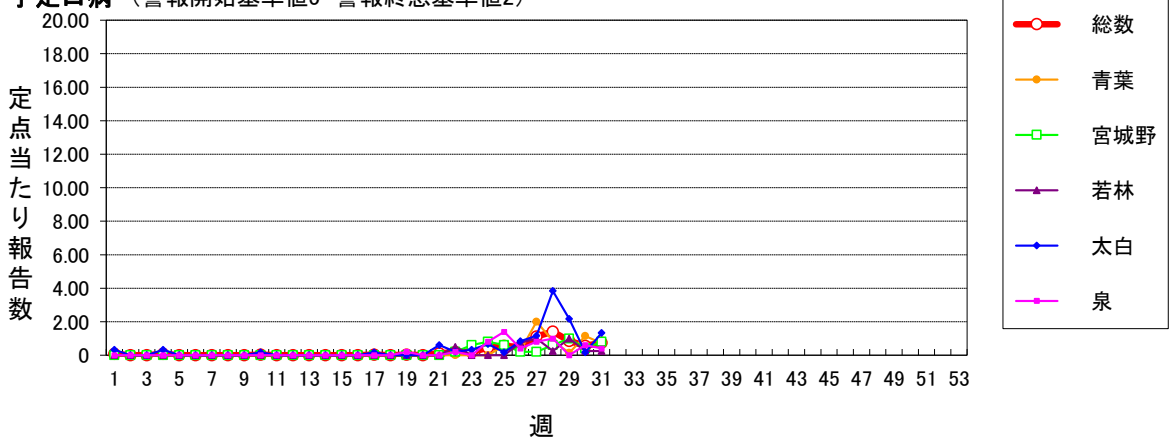

伝染性紅斑 (警報開始基準値2 警報終息基準値1)

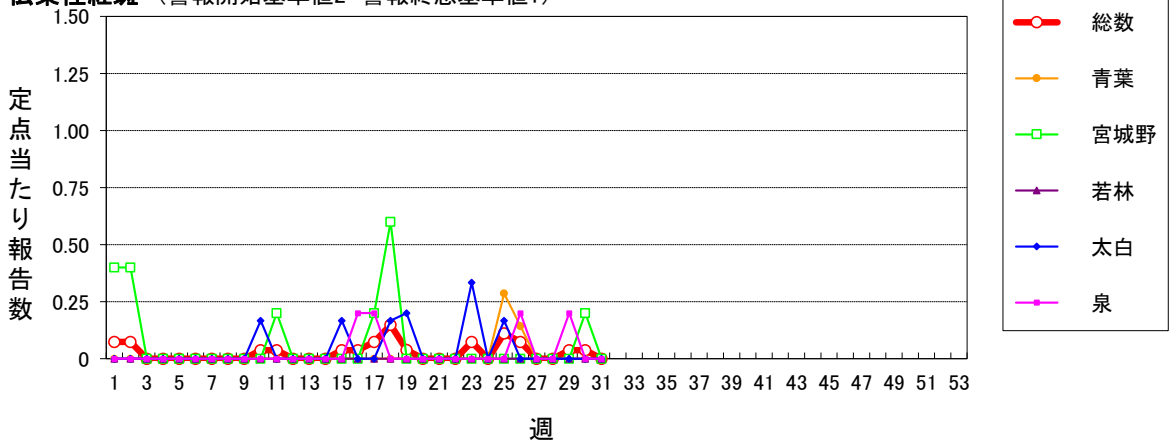

突発性発しん

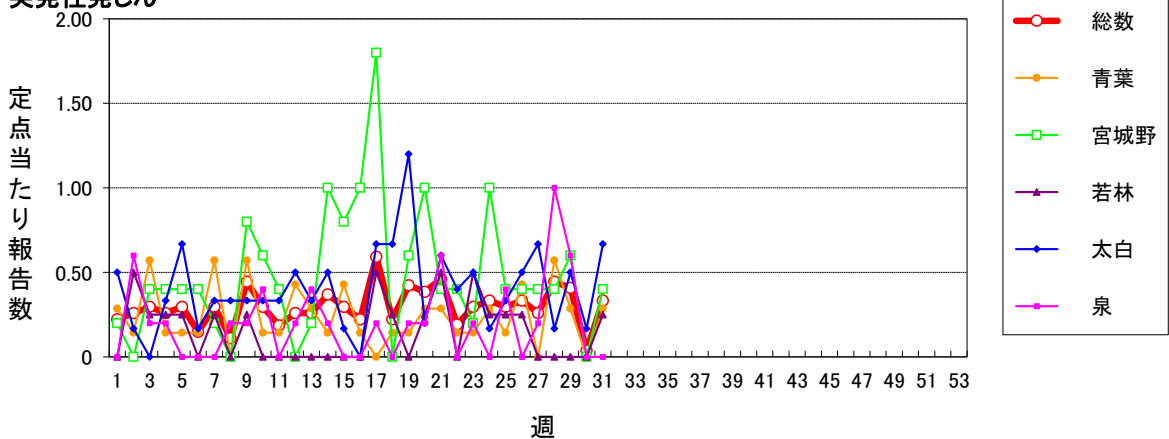

# 仙台市定点週報告対象疾病 各区分別推移(3)

〈2023年 第31週〉

ヘルパンギーナ (警報開始基準値6 警報終息基準値2)

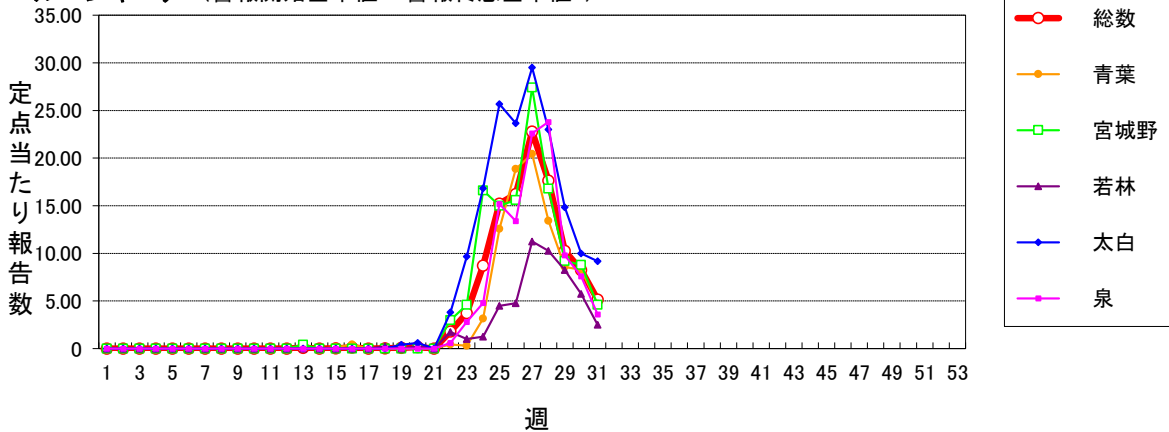

流行性耳下腺炎 (警報開始基準値6 警報終息基準値2 注意報基準値3)

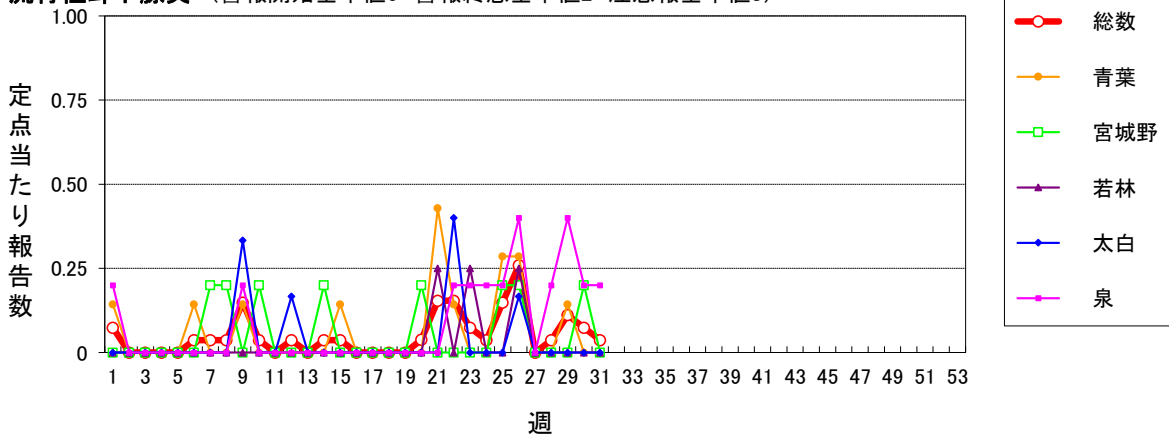

インフルエンザ (警報開始基準値30 警報終息基準値10 注意報基準値10)

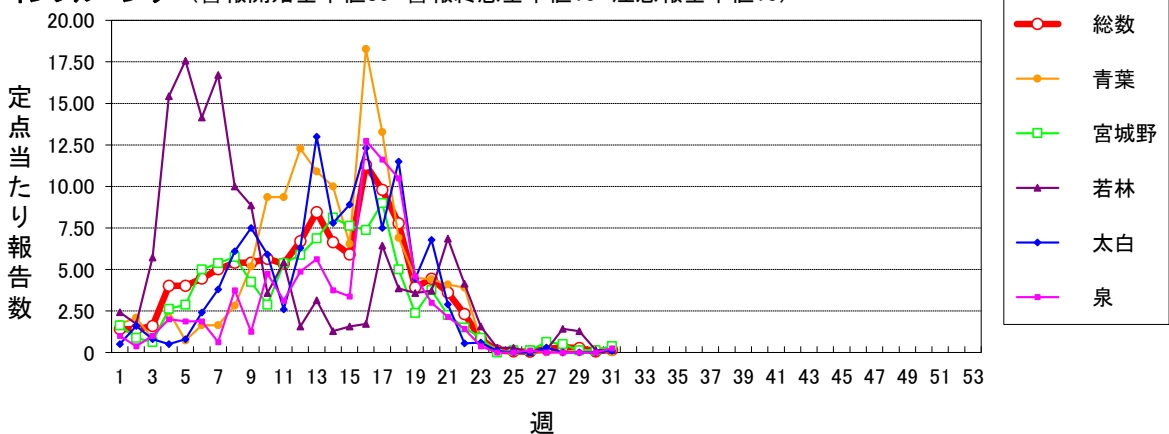

新型コロナウイルス感染症 (警報開始基準値- 警報終息基準値- 注意報基準値-)

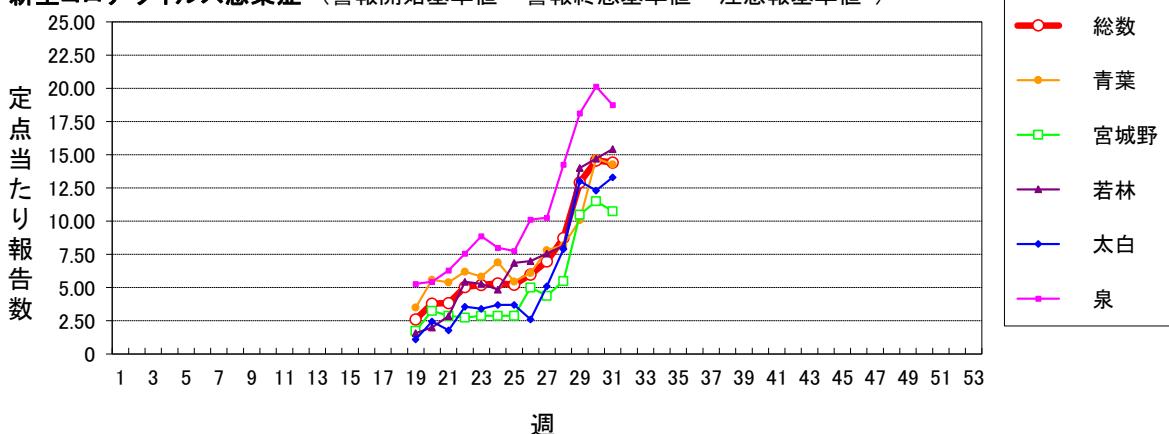

# 仙台市定点週報告対象疾病 各別推移(4)

〈2023年 第31週〉

### 急性出血性結膜炎 (警報開始基準値1 警報終息基準値0.1)

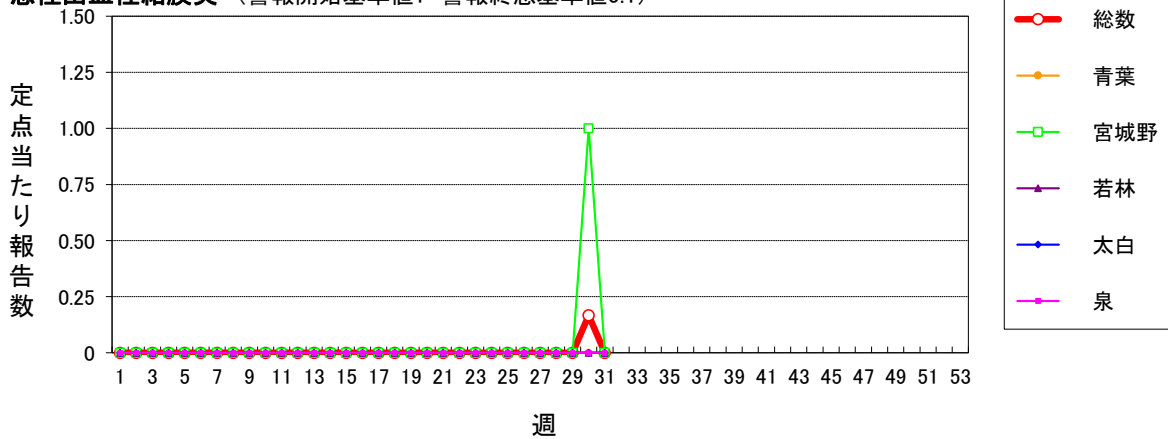

### 流行性角結膜炎 (警報開始基準値8 警報終息基準値4)

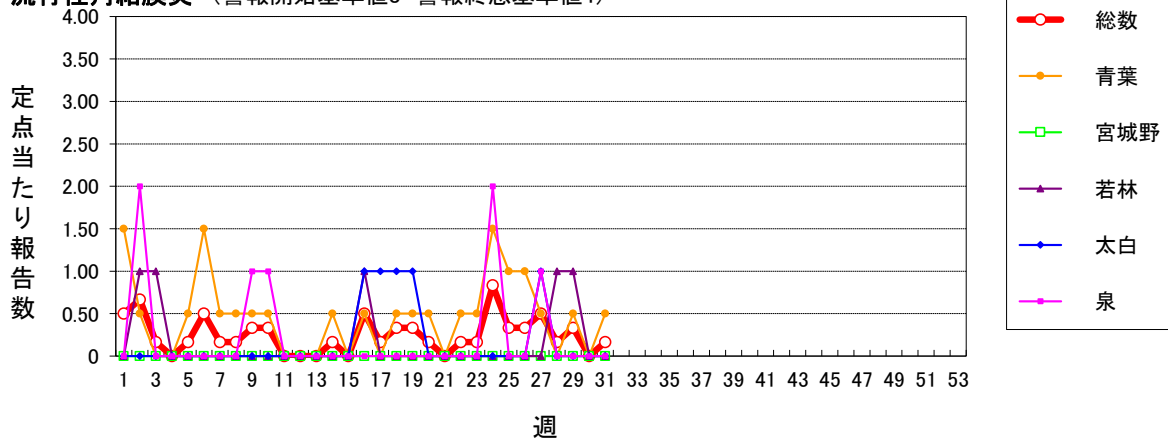

### 感染性胃腸炎(ロタウイルス) (2013.10.14~届出対象)

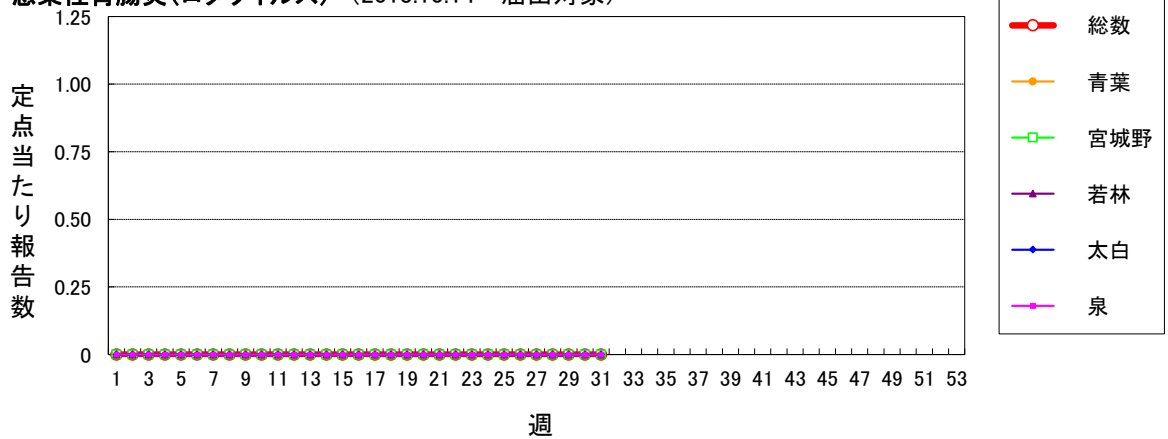

### クラミジア肺炎(オウム病を除く)

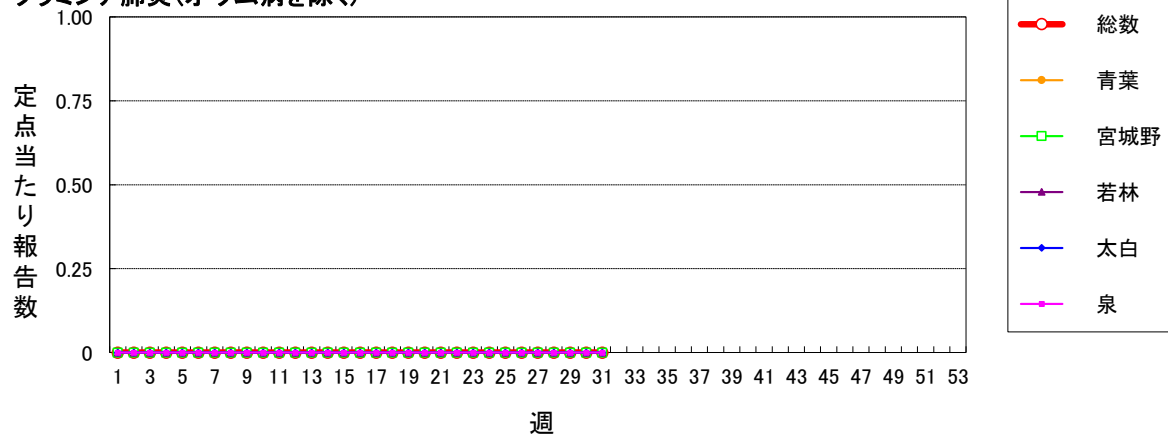

細菌性髄膜炎

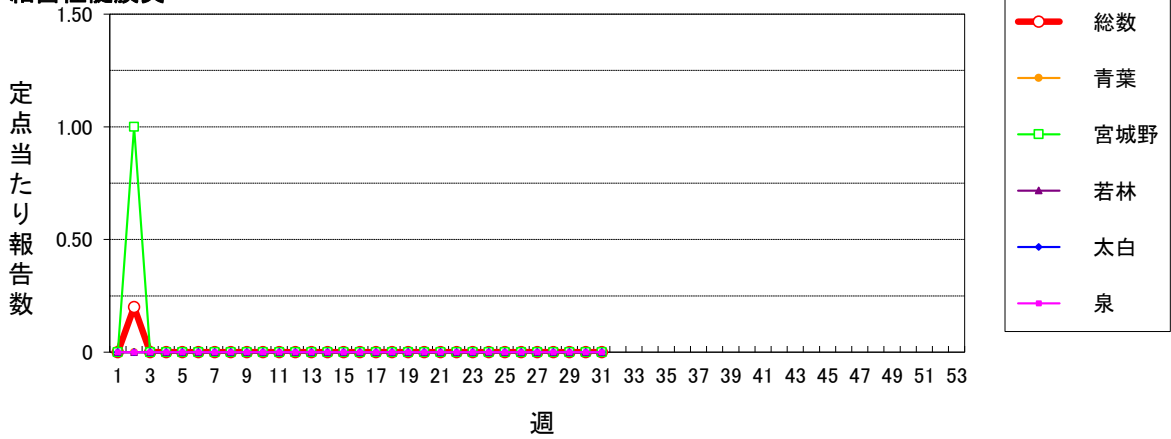

マイコプラズマ肺炎

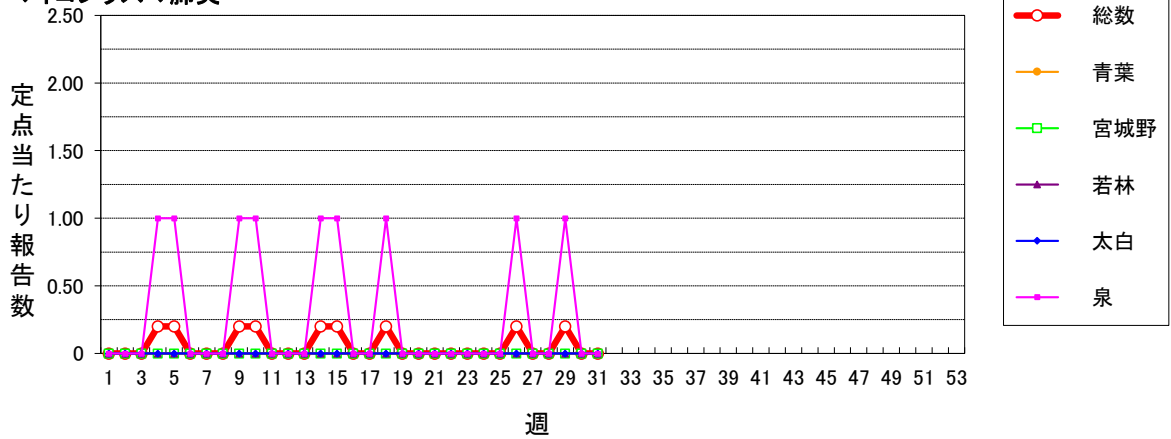

無菌性髄膜炎

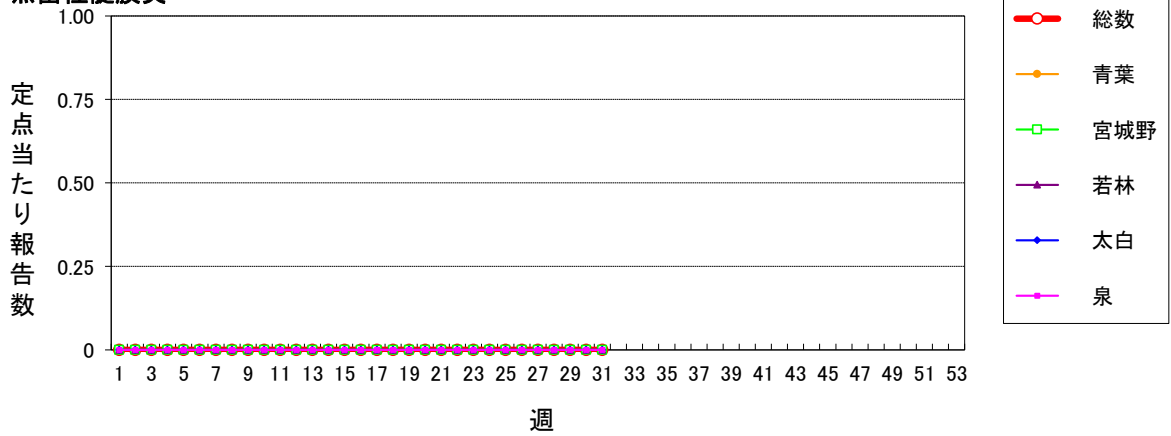

マイコプラズマ肺炎(小児科定点)

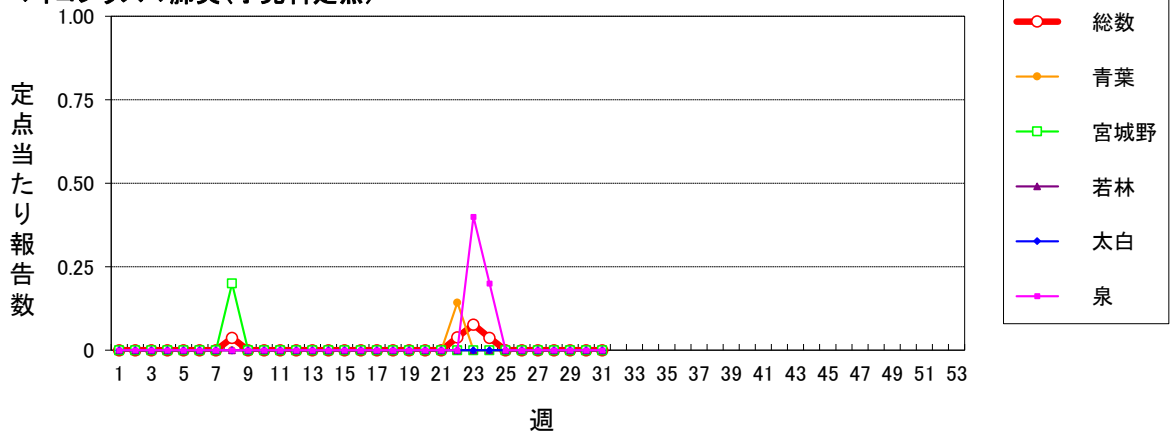

仙台市定点週報告対象疾病 各区別推移(6)

〈2023年 第31週〉

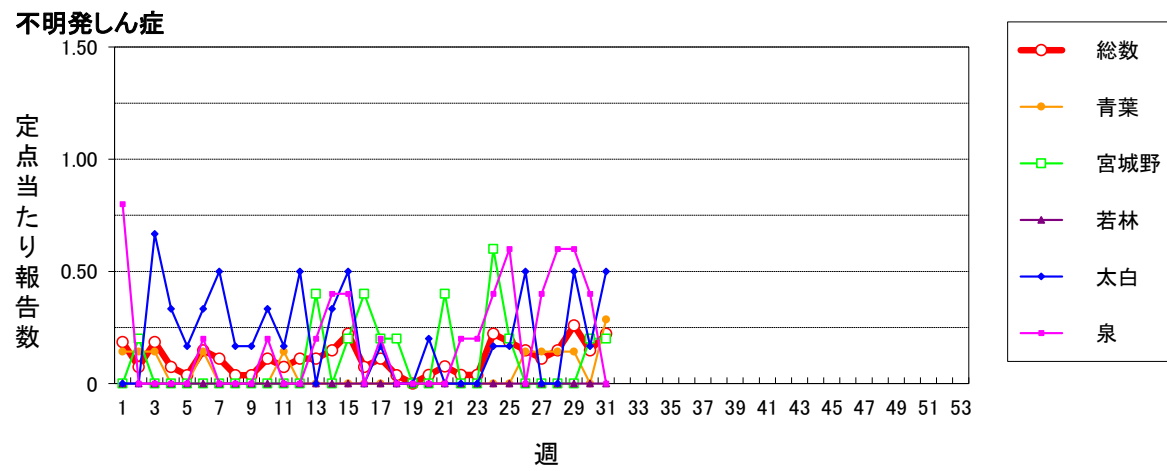
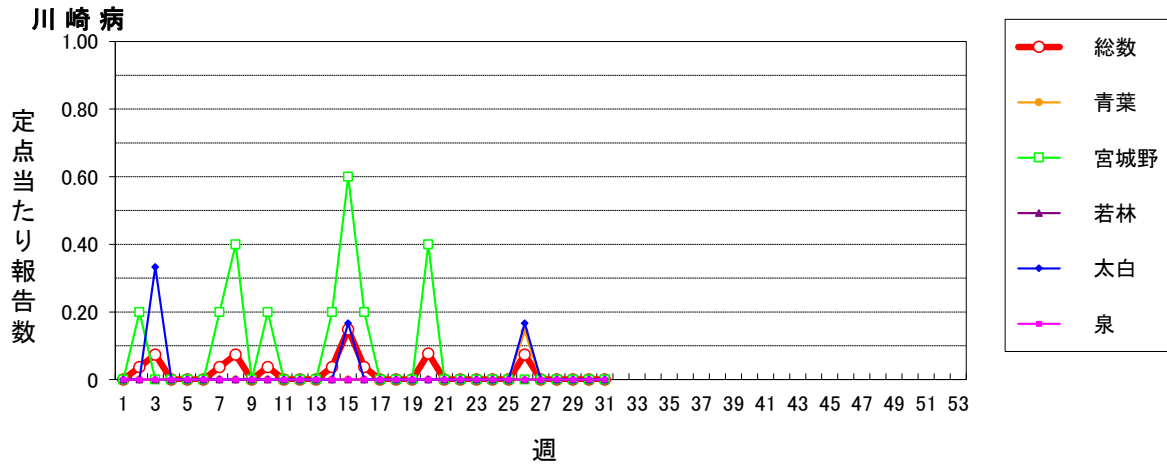

2023年仙台市全数報告感染症発生状況

| 分類  | 二類  |    | 三類    |             | 四類   |      |      |        | 五類     |         |                    |                    |      |               |                |            |                |            |         |    |              |     |                 |     |     |
|-----|-----|----|-------|-------------|------|------|------|--------|--------|---------|--------------------|--------------------|------|---------------|----------------|------------|----------------|------------|---------|----|--------------|-----|-----------------|-----|-----|
|     | 疾患名 | 結核 | 細菌性赤痢 | 腸管出血性大腸菌感染症 | E型肝炎 | A型肝炎 | デング熱 | レジオネラ症 | アメーバ赤痢 | ウイルス性肝炎 | カルバペネム耐性腸内細菌目細菌感染症 | 急性弛緩性麻痺(急性灰白髄炎を除く) | 急性脳炎 | クロイツフェルト・ヤコブ病 | 劇症型溶血性レンサ球菌感染症 | 後天性免疫不全症候群 | 侵袭性インフルエンザ菌感染症 | 侵袭性肺炎球菌感染症 | 水痘(入院例) | 梅毒 | 播種性クリプトコックス症 | 破傷風 | バンコマイシン耐性腸球菌感染症 | 百日咳 | 風しん |
| 累計  | 58  | 1  | 12    | 6           | 0    | 0    | 14   | 2      | 2      | 26      | 1                  | 0                  | 1    | 6             | 5              | 1          | 7              | 3          | 75      | 1  | 2            | 0   | 0               | 0   | 0   |
| 1週  | 0   | 0  | 0     | 0           | 0    | 0    | 1    | 0      | 0      | 1       | 0                  | 0                  | 0    | 1             | 1              | 0          | 0              | 0          | 2       | 0  | 0            | 0   | 0               | 0   | 0   |
| 2週  | 3   | 0  | 0     | 0           | 0    | 0    | 0    | 0      | 0      | 0       | 0                  | 0                  | 0    | 1             | 0              | 0          | 0              | 0          | 4       | 0  | 0            | 0   | 0               | 0   | 0   |
| 3週  | 0   | 0  | 0     | 0           | 0    | 0    | 0    | 0      | 0      | 2       | 0                  | 0                  | 0    | 1             | 0              | 0          | 1              | 0          | 2       | 0  | 0            | 0   | 0               | 0   | 0   |
| 4週  | 1   | 0  | 1     | 0           | 0    | 0    | 0    | 0      | 0      | 1       | 0                  | 0                  | 0    | 0             | 0              | 0          | 0              | 0          | 3       | 0  | 0            | 0   | 0               | 0   | 0   |
| 5週  | 1   | 0  | 0     | 0           | 0    | 0    | 0    | 1      | 0      | 0       | 0                  | 0                  | 0    | 0             | 1              | 0          | 0              | 0          | 1       | 0  | 0            | 0   | 0               | 0   | 0   |
| 6週  | 1   | 0  | 0     | 0           | 0    | 0    | 0    | 0      | 0      | 0       | 0                  | 0                  | 1    | 0             | 0              | 1          | 0              | 0          | 1       | 0  | 0            | 0   | 0               | 0   | 0   |
| 7週  | 1   | 1  | 0     | 0           | 0    | 0    | 0    | 1      | 0      | 1       | 0                  | 0                  | 0    | 0             | 0              | 0          | 0              | 0          | 3       | 0  | 0            | 0   | 0               | 0   | 0   |
| 8週  | 4   | 0  | 0     | 0           | 0    | 0    | 1    | 0      | 0      | 0       | 0                  | 0                  | 0    | 0             | 0              | 0          | 1              | 0          | 1       | 0  | 0            | 0   | 0               | 0   | 0   |
| 9週  | 2   | 0  | 0     | 0           | 0    | 0    | 1    | 0      | 0      | 2       | 0                  | 0                  | 0    | 0             | 0              | 0          | 0              | 0          | 2       | 0  | 1            | 0   | 0               | 0   | 0   |
| 10週 | 4   | 0  | 0     | 0           | 0    | 0    | 0    | 0      | 0      | 3       | 0                  | 0                  | 0    | 0             | 0              | 0          | 0              | 0          | 3       | 1  | 0            | 0   | 0               | 0   | 0   |
| 11週 | 3   | 0  | 0     | 0           | 0    | 0    | 0    | 0      | 0      | 1       | 0                  | 0                  | 0    | 0             | 0              | 0          | 0              | 0          | 2       | 0  | 0            | 0   | 0               | 0   | 0   |
| 12週 | 0   | 0  | 0     | 0           | 0    | 0    | 0    | 0      | 0      | 1       | 0                  | 0                  | 0    | 0             | 0              | 0          | 0              | 0          | 1       | 0  | 0            | 0   | 0               | 0   | 0   |
| 13週 | 1   | 0  | 0     | 0           | 0    | 0    | 0    | 0      | 0      | 0       | 0                  | 0                  | 0    | 0             | 0              | 0          | 1              | 0          | 5       | 0  | 0            | 0   | 0               | 0   | 0   |
| 14週 | 0   | 0  | 0     | 0           | 0    | 0    | 1    | 0      | 0      | 0       | 0                  | 0                  | 0    | 0             | 0              | 0          | 0              | 0          | 1       | 0  | 0            | 0   | 0               | 0   | 0   |
| 15週 | 7   | 0  | 0     | 1           | 0    | 0    | 0    | 0      | 0      | 2       | 0                  | 0                  | 0    | 0             | 0              | 0          | 0              | 0          | 0       | 0  | 0            | 0   | 0               | 0   | 0   |
| 16週 | 3   | 0  | 0     | 0           | 0    | 0    | 0    | 0      | 1      | 0       | 0                  | 0                  | 0    | 0             | 1              | 0          | 0              | 1          | 3       | 0  | 0            | 0   | 0               | 0   | 0   |
| 17週 | 0   | 0  | 0     | 0           | 0    | 0    | 0    | 0      | 0      | 2       | 0                  | 0                  | 0    | 1             | 0              | 0          | 1              | 0          | 4       | 0  | 0            | 0   | 0               | 0   | 0   |
| 18週 | 0   | 0  | 0     | 0           | 0    | 0    | 0    | 0      | 0      | 1       | 0                  | 0                  | 0    | 0             | 0              | 0          | 0              | 0          | 1       | 0  | 0            | 0   | 0               | 0   | 0   |
| 19週 | 2   | 0  | 0     | 0           | 0    | 0    | 0    | 0      | 0      | 1       | 0                  | 0                  | 0    | 0             | 1              | 0          | 0              | 1          | 1       | 0  | 0            | 0   | 0               | 0   | 0   |
| 20週 | 0   | 0  | 1     | 0           | 0    | 0    | 1    | 0      | 0      | 0       | 0                  | 0                  | 0    | 0             | 1              | 0          | 1              | 0          | 5       | 0  | 0            | 0   | 0               | 0   | 0   |
| 21週 | 1   | 0  | 0     | 0           | 0    | 0    | 0    | 0      | 0      | 1       | 0                  | 0                  | 0    | 0             | 0              | 0          | 0              | 0          | 5       | 0  | 0            | 0   | 0               | 0   | 0   |
| 22週 | 2   | 0  | 1     | 0           | 0    | 0    | 0    | 0      | 1      | 0       | 0                  | 0                  | 0    | 0             | 0              | 0          | 0              | 0          | 1       | 0  | 0            | 0   | 0               | 0   | 0   |
| 23週 | 5   | 0  | 4     | 0           | 0    | 0    | 0    | 0      | 0      | 1       | 0                  | 0                  | 0    | 0             | 0              | 0          | 0              | 0          | 1       | 0  | 0            | 0   | 0               | 0   | 0   |
| 24週 | 0   | 0  | 0     | 0           | 0    | 0    | 3    | 0      | 0      | 0       | 0                  | 0                  | 0    | 1             | 0              | 0          | 0              | 0          | 4       | 0  | 0            | 0   | 0               | 0   | 0   |
| 25週 | 3   | 0  | 0     | 0           | 0    | 0    | 1    | 0      | 0      | 0       | 0                  | 0                  | 0    | 0             | 0              | 0          | 0              | 0          | 1       | 0  | 0            | 0   | 0               | 0   | 0   |
| 26週 | 2   | 0  | 1     | 1           | 0    | 0    | 3    | 0      | 0      | 1       | 0                  | 0                  | 0    | 0             | 0              | 0          | 0              | 0          | 5       | 0  | 0            | 0   | 0               | 0   | 0   |
| 27週 | 2   | 0  | 1     | 2           | 0    | 0    | 0    | 0      | 0      | 0       | 1                  | 0                  | 0    | 0             | 0              | 0          | 0              | 0          | 4       | 0  | 0            | 0   | 0               | 0   | 0   |
| 28週 | 3   | 0  | 2     | 0           | 0    | 0    | 0    | 0      | 0      | 2       | 0                  | 0                  | 0    | 1             | 0              | 0          | 0              | 0          | 1       | 0  | 0            | 0   | 0               | 0   | 0   |
| 29週 | 0   | 0  | 0     | 0           | 0    | 0    | 0    | 0      | 0      | 0       | 0                  | 0                  | 0    | 0             | 0              | 0          | 0              | 1          | 4       | 0  | 1            | 0   | 0               | 0   | 0   |
| 30週 | 2   | 0  | 0     | 1           | 0    | 0    | 2    | 0      | 0      | 2       | 0                  | 0                  | 0    | 0             | 0              | 0          | 1              | 0          | 1       | 0  | 0            | 0   | 0               | 0   | 0   |
| 31週 | 5   | 0  | 1     | 1           | 0    | 0    | 0    | 0      | 0      | 1       | 0                  | 0                  | 0    | 0             | 0              | 0          | 1              | 0          | 3       | 0  | 0            | 0   | 0               | 0   | 0   |
| 32週 |     |    |       |             |      |      |      |        |        |         |                    |                    |      |               |                |            |                |            |         |    |              |     |                 |     |     |
| 33週 |     |    |       |             |      |      |      |        |        |         |                    |                    |      |               |                |            |                |            |         |    |              |     |                 |     |     |
| 34週 |     |    |       |             |      |      |      |        |        |         |                    |                    |      |               |                |            |                |            |         |    |              |     |                 |     |     |
| 35週 |     |    |       |             |      |      |      |        |        |         |                    |                    |      |               |                |            |                |            |         |    |              |     |                 |     |     |
| 36週 |     |    |       |             |      |      |      |        |        |         |                    |                    |      |               |                |            |                |            |         |    |              |     |                 |     |     |
| 37週 |     |    |       |             |      |      |      |        |        |         |                    |                    |      |               |                |            |                |            |         |    |              |     |                 |     |     |
| 38週 |     |    |       |             |      |      |      |        |        |         |                    |                    |      |               |                |            |                |            |         |    |              |     |                 |     |     |
| 39週 |     |    |       |             |      |      |      |        |        |         |                    |                    |      |               |                |            |                |            |         |    |              |     |                 |     |     |
| 40週 |     |    |       |             |      |      |      |        |        |         |                    |                    |      |               |                |            |                |            |         |    |              |     |                 |     |     |
| 41週 |     |    |       |             |      |      |      |        |        |         |                    |                    |      |               |                |            |                |            |         |    |              |     |                 |     |     |
| 42週 |     |    |       |             |      |      |      |        |        |         |                    |                    |      |               |                |            |                |            |         |    |              |     |                 |     |     |
| 43週 |     |    |       |             |      |      |      |        |        |         |                    |                    |      |               |                |            |                |            |         |    |              |     |                 |     |     |
| 44週 |     |    |       |             |      |      |      |        |        |         |                    |                    |      |               |                |            |                |            |         |    |              |     |                 |     |     |
| 45週 |     |    |       |             |      |      |      |        |        |         |                    |                    |      |               |                |            |                |            |         |    |              |     |                 |     |     |
| 46週 |     |    |       |             |      |      |      |        |        |         |                    |                    |      |               |                |            |                |            |         |    |              |     |                 |     |     |
| 47週 |     |    |       |             |      |      |      |        |        |         |                    |                    |      |               |                |            |                |            |         |    |              |     |                 |     |     |
| 48週 |     |    |       |             |      |      |      |        |        |         |                    |                    |      |               |                |            |                |            |         |    |              |     |                 |     |     |
| 49週 |     |    |       |             |      |      |      |        |        |         |                    |                    |      |               |                |            |                |            |         |    |              |     |                 |     |     |
| 50週 |     |    |       |             |      |      |      |        |        |         |                    |                    |      |               |                |            |                |            |         |    |              |     |                 |     |     |
| 51週 |     |    |       |             |      |      |      |        |        |         |                    |                    |      |               |                |            |                |            |         |    |              |     |                 |     |     |
| 52週 |     |    |       |             |      |      |      |        |        |         |                    |                    |      |               |                |            |                |            |         |    |              |     |                 |     |     |

注) 医師の診断日による分類